



ISSN 0858-0200

การสำรวจภาวะการทำงานของประชากร  
ทั่วราชอาณาจักร  
ไตรมาสที่ 2 : เมษายน-มิถุนายน 2556



THE LABOR FORCE SURVEY  
WHOLE KINGDOM  
QUARTER 2 : APRIL-JUNE 2013



สำนักงานสถิติแห่งชาติ

สำนักงานสถิติแห่งชาติ

กระทรวงเทคโนโลยีสารสนเทศและการสื่อสาร

NATIONAL STATISTICAL OFFICE

MINISTRY OF INFORMATION AND COMMUNICATION TECHNOLOGY

คำนำ

บทสรุปสำหรับผู้บริหาร

สารบัญแผนภูมิ

สารบัญตาราง

บทที่ 1 บทนำ

- \* ความเป็นมาและวัตถุประสงค์
- \* สัปดาห์แห่งการสำรวจ
- \* คุ้มครอง
- \* คำอธิบายศัพท์/แนวคิด/คำจำกัดความ

บทที่ 2 สรุปผลการสำรวจ

- \* ลักษณะของกำลังแรงงาน
- \* กำลังแรงงานที่เป็นผู้มีงานทำ
- \* ลักษณะของกำลังแรงงานที่ว่างงาน
- \* ค่าจ้างและเงินเดือน
- \* การมีส่วนร่วมในกำลังแรงงาน
- \* การว่างงาน
- \* ชั่วโมงทำงาน
- \* ผลประโยชน์เพิ่มเติม

ภาคผนวก

- \* ภาคผนวก ก ระเบียบวิธี
- \* ภาคผนวก ข ตารางสถิติ
  - \* ทวีราชอาณาจักร
  - \* ภาคกลาง
  - \* ภาคตะวันออกเฉียงเหนือ
  - \* กรุงเทพมหานคร
  - \* ภาคเหนือ
  - \* ภาคใต้

คณะผู้จัดทำ CD-ROM

หน่วยงานที่เผยแพร่

ตารางสถิติในรูปแบบ Format Excel

- \* ทวีราชอาณาจักร
- \* ภาคกลาง
- \* ภาคตะวันออกเฉียงเหนือ
- \* กรุงเทพมหานคร
- \* ภาคเหนือ
- \* ภาคใต้

|                              |                                                                                                                                                                                                                                                                                                                                                                                             |
|------------------------------|---------------------------------------------------------------------------------------------------------------------------------------------------------------------------------------------------------------------------------------------------------------------------------------------------------------------------------------------------------------------------------------------|
| <b>หน่วยงานเจ้าของเรื่อง</b> | <p>กลุ่มสถิติแรงงาน<br/>         สำนักสถิติเศรษฐกิจและสังคม<br/>         สำนักงานสถิติแห่งชาติ<br/>         โทรศัพท์ 0 2142 1244<br/>         โทรสาร 0 2143 8134<br/>         ไปรษณีย์อิเล็กทรอนิกส์: slaborfs@nso.go.th</p>                                                                                                                                                                |
| <b>Division-in-charge</b>    | <p>Labor Statistics Group<br/>         Economic and Social Statistics Bureau<br/>         National Statistical Office<br/>         Tel. +66 2142 1244<br/>         Fax : +66 2143 8134<br/>         E-mail: slaborfs@nso.go.th</p>                                                                                                                                                          |
| <b>หน่วยงานที่เผยแพร่</b>    | <p>สำนักสถิติพยากรณ์<br/>         สำนักงานสถิติแห่งชาติ<br/>         ศูนย์ราชการเฉลิมพระเกียรติ 80 พรรษา อาคารรัฐประศาสนภักดี<br/>         ชั้น 2 ถนนแจ้งวัฒนะ เขตหลักสี่ กรุงเทพฯ 10210<br/>         โทร. 0 2143 1323 ต่อ 17496<br/>         โทรสาร 0 2143 8132<br/>         ไปรษณีย์อิเล็กทรอนิกส์ : <a href="mailto:binfopub@nso.go.th">binfopub@nso.go.th</a></p>                       |
| <b>Distributed by</b>        | <p>Statistical Forecasting Bureau,<br/>         National Statistical Office,<br/>         The Government Complex, Ratthaprasasanabhakti Building<br/>         2<sup>nd</sup> Floor, Chaeng Watthana Rd., Laksi Bangkok 10210<br/>         Tel. +66 2143 1323 ext. 17496<br/>         Fax: +66 2143 8132<br/>         E-mail: <a href="mailto:binfopub@nso.go.th">binfopub@nso.go.th</a></p> |
| <b>ปีที่พิมพ์</b>            | 2556                                                                                                                                                                                                                                                                                                                                                                                        |
| <b>Published</b>             | 2013                                                                                                                                                                                                                                                                                                                                                                                        |

## คำนำ

สำนักงานสถิติแห่งชาติ ได้เริ่มจัดทำโครงการสำรวจภาวะการทำงานของประชากร ตั้งแต่ พ.ศ. 2506 ในช่วง พ.ศ. 2514-2526 ได้ทำการสำรวจปีละ 2 รอบ โดยรอบแรกเป็นการสำรวจนอกฤดูกาลเกษตรระหว่างเดือนมกราคมถึงเดือนมีนาคม รอบที่ 2 เป็นการสำรวจในฤดูกาลเกษตรระหว่างเดือนกรกฎาคมถึงเดือนกันยายน และช่วง พ.ศ. 2527-2540 ทำการสำรวจเป็นปีละ 3 รอบ คือ รอบที่ 1 สำรวจในเดือนกุมภาพันธ์ รอบที่ 2 สำรวจในเดือนพฤษภาคม รอบที่ 3 สำรวจในเดือนสิงหาคม และช่วง พ.ศ. 2541-2543 ทำการสำรวจเพิ่มอีก 1 รอบ เป็นรอบที่ 4 ในเดือนพฤศจิกายน ซึ่งทำให้ได้ข้อมูลเป็นรายไตรมาส เพื่อสนองความต้องการใช้ข้อมูลในระดับจังหวัด สำนักงานสถิติแห่งชาติ ได้ขยายขนาดตัวอย่างและนำเสนอข้อมูลเป็นระดับจังหวัด ทั้งนี้ ตั้งแต่ พ.ศ. 2537 เป็นต้นมา

สำหรับการสำรวจตั้งแต่ พ.ศ. 2544 เป็นต้นไป ได้ดำเนินการสำรวจเป็นรายเดือนแล้วนำข้อมูล 3 เดือนรวมกันเพื่อเสนอข้อมูลเป็นรายไตรมาส และได้มีการปรับอายุผู้อยู่ในกำลังแรงงานจาก 13 ปีขึ้นไปเป็น 15 ปีขึ้นไป เพื่อให้สอดคล้องกับกฎหมายการใช้แรงงานเด็ก ปรับปรุงการจัดจำแนกประเภทของอาชีพ อุตสาหกรรม และสถานภาพการทำงาน ให้สอดคล้องกับมาตรฐานสากล เพื่อให้สามารถเปรียบเทียบข้อมูลกันได้ และปรับเขตการปกครองจากเดิมเขตสุขาภิบาลถูกนำเสนอรวมเป็นนอกเขตเทศบาล มารวมเป็นในเขตเทศบาล ตามพระราชบัญญัติเปลี่ยนแปลงฐานะของสุขาภิบาลเป็นเทศบาล พ.ศ. 2542

รายงานผลการสำรวจฉบับนี้ เป็นรายงานผลการสำรวจภาวะการทำงานของประชากร ฉบับที่ 146 ไตรมาสที่ 2 ซึ่งได้ดำเนินการสำรวจในเดือนเมษายน – มิถุนายน พ.ศ. 2556

เนื่องจากข้อมูลที่นำเสนอในรายงานฉบับนี้ได้มาจากการสำรวจด้วยระเบียบวิธีตัวอย่าง ซึ่งอาจจะมี ความคลาดเคลื่อนจากการเลือกตัวอย่างและความคลาดเคลื่อนอื่นๆ รวมอยู่ด้วย จึงขอให้ผู้ใช้ข้อมูลได้คำนึงถึงเรื่องนี้ในการใช้ตัวเลขด้วย

## Preface

The Labor Force Survey has been undertaken by the National Statistical Office since 1963. Beginning in 1971, two rounds of the survey for the whole kingdom had been conducted each year, the first round was held during January-March coinciding with the non-agricultural season and the second round was during July-September coinciding with the agricultural season. From 1984-1997, the survey has been conducted 3 rounds a year. And since 1998, the fourth rounds of the survey for the whole kingdom has been added. Since then, the Labor Force Survey has been undertaken 4 rounds a year; the first round in February, the second in May, the third and the fourth rounds in August and November respectively. Commencing from the survey in 1994, the National Statistical Office has expanded the sample size to serve the requirement of the users' needs of data at provincial level.

In the year of 2001, the survey was conducted monthly, and the three months data were combined to present the quarterly data. The age of persons in labor force were changed from 13 years of age and over to 15 years of age and over in order to agree with the child labor law. The international standard of classification in occupation, industry and status of employment were adopted, and area of local administration; sanitary districts, which used to be included in non-municipal area were presently included in municipal area.

This publication presents the results of the Labor Force Survey conducted in April-June 2013. It is the one hundredth and forty-six in this series of reports.

The published figures should be utilized with full awareness that the survey was based on the sample estimates, and would be subject to both sampling and non-sampling errors.

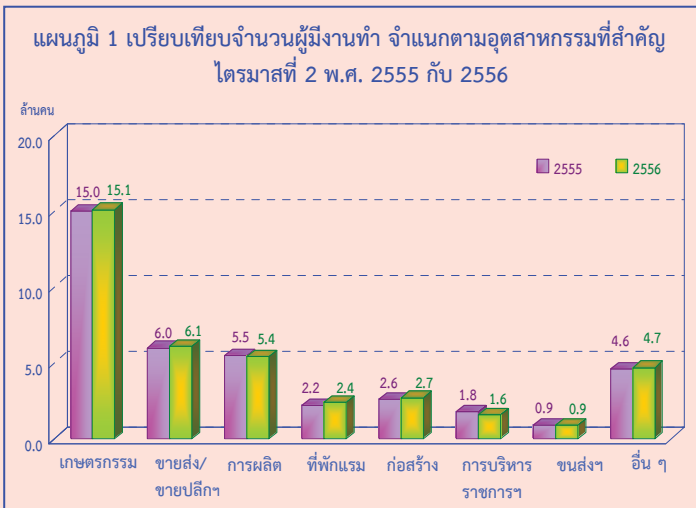


# บทสรุปสำหรับผู้บริหาร ภาวะการทำงานของประชากรไตรมาสที่ 2 พ.ศ. 2556

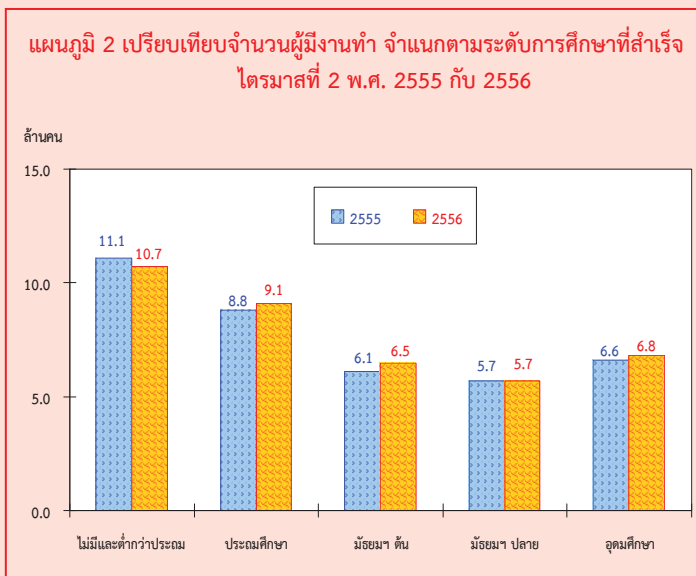
แผนผังการจำแนกประชากรตามสถานภาพแรงงาน  
การสำรวจภาวะการทำงานของประชากร ไตรมาสที่ 2 พ.ศ. 2556



สำนักงานสถิติแห่งชาติ ได้สำรวจภาวะการทำงานของประชากรไตรมาสที่ 2 พ.ศ. 2556 เพื่อให้ทราบถึงภาวะการทำงานและการว่างงานของประชากร ซึ่งสรุปได้ดังนี้ จากจำนวนผู้มีอายุตั้งแต่ 15 ปีขึ้นไป ทั้งสิ้น 55.0 ล้านคน เป็นผู้อยู่ในกำลังแรงงาน 39.5 ล้านคน (ประกอบด้วยผู้มีงานทำ 38.9 ล้านคน ผู้ว่างงาน 2.9 แสนคน ผู้รอดฤดูกาล 2.8 แสนคน) และผู้อยู่นอกกำลังแรงงานอีก 15.5 ล้านคน (ประกอบด้วยผู้ทำงานบ้าน 4.8 ล้านคน ผู้เรียนหนังสือ 4.1 ล้านคน และอื่นๆ เช่น ชรา พิการจนทำงานไม่ได้ เป็นต้น 6.6 ล้านคน)

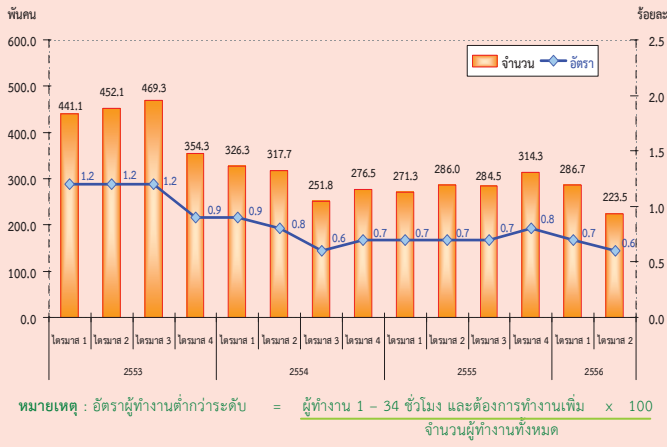


จำนวนผู้ทำงานเพิ่มขึ้น 3.0 แสนคน (จาก 38.6 ล้านคน เป็น 38.9 ล้านคน) หรือเพิ่มขึ้นร้อยละ 0.8 เมื่อเปรียบเทียบกับไตรมาสที่ 2 ของปี 2555 โดยผู้มีงานทำนอกภาคเกษตรกรรมเพิ่มขึ้นประมาณ 2.0 แสนคน (จาก 23.6 ล้านคน เป็น 23.8 ล้านคน) ซึ่งเป็นการเพิ่มขึ้นในสาขาที่พักแรมและบริการด้านอาหาร 2.0 แสนคน สาขาขายส่ง/ขายปลีก และสาขาก่อสร้างเพิ่มขึ้นเท่ากันคือ 1.0 แสนคน และผู้ทำงานในภาคเกษตรกรรมเพิ่มขึ้นประมาณ 1.0 แสนคน (จาก 15.0 ล้านคน เป็น 15.1 ล้านคน)



เมื่อเปรียบเทียบจำนวนผู้มีงานทำตามระดับการศึกษาที่สำเร็จกับไตรมาสที่ 2 ของปี 2555 พบว่า ผู้มีงานทำที่สำเร็จการศึกษาระดับมัธยมศึกษาตอนต้นเพิ่มขึ้นมากที่สุดคือ 4.0 แสนคน รองลงมาเป็นระดับประถมศึกษา 3.0 แสนคน ระดับอุดมศึกษา 2.0 แสนคน ในขณะที่ผู้ที่ไม่มีการศึกษาและต่ำกว่าประถมศึกษาลดลง 4.0 แสนคน สำหรับระดับมัธยมศึกษาตอนปลายจำนวนผู้มีงานทำไม่เปลี่ยนแปลงจากช่วงเวลาเดียวกันของปีที่แล้ว

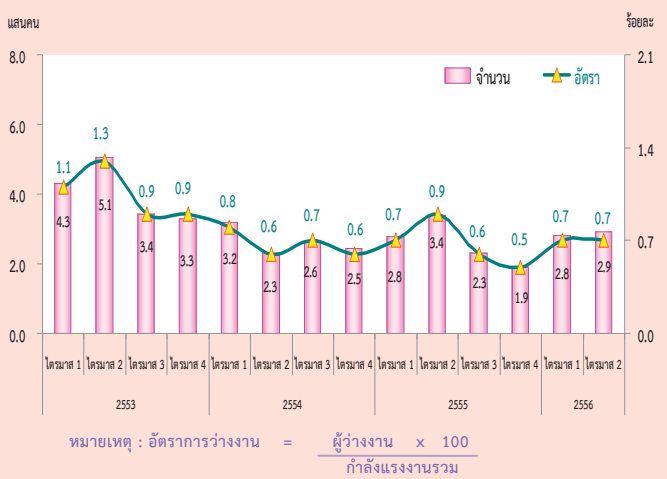
แผนภูมิ 3 จำนวนและอัตราของผู้ทำงานต่ำกว่าระดับ รายไตรมาส พ.ศ. 2553 – 2556



หากพิจารณาถึงการทำงานไม่เต็มที่หรือการทำงานต่ำกว่าระดับทางด้านชั่วโมงการทำงาน (หมายถึง ผู้ทำงานต่ำกว่า 35 ชั่วโมงต่อสัปดาห์และต้องการทำงานเพิ่ม) ในไตรมาสที่ 2 พ.ศ. 2556 พบว่ามีจำนวนผู้ทำงานต่ำกว่าระดับ 2.2 แสนคน ซึ่งถือได้ว่าผู้ทำงานในกลุ่มนี้แม้จะเป็นผู้ทำงานแต่ก็เป็นการทำงานที่ไม่เต็มประสิทธิภาพ เนื่องจากพวกเขาเหล่านี้ยังมีเวลาพักผ่อนที่ตนเองสามารถทำงานได้อีก หรือถ้าคิดเป็นอัตราการการทำงานต่ำกว่าระดับเมื่อเปรียบเทียบกับจำนวนของผู้ทำงานทั้งหมด เท่ากับ ร้อยละ 0.6

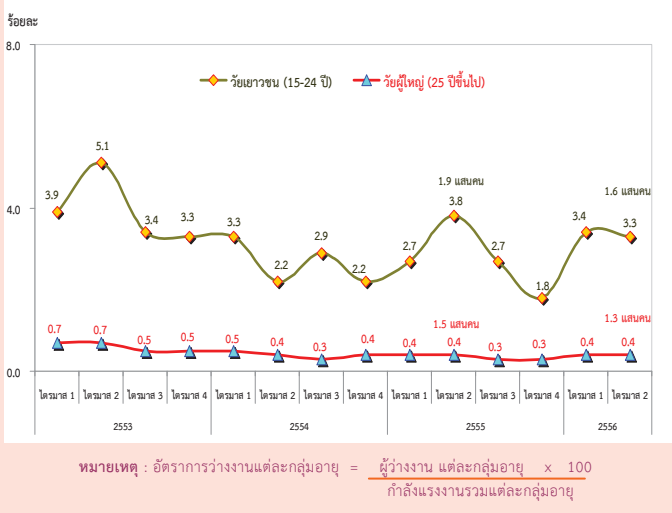
เมื่อเปรียบเทียบกับช่วงเวลาเดียวกันของปี 2555 มีจำนวนลดลง 6.2 หมื่นคน โดยอัตราการการทำงานต่ำกว่าระดับลดลง จากร้อยละ 0.7 เป็นร้อยละ 0.6

แผนภูมิ 4 จำนวนและอัตราการว่างงาน รายไตรมาส พ.ศ. 2553 – 2556

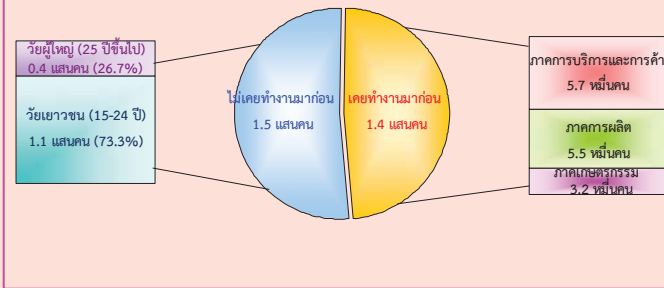


สำหรับจำนวนผู้ว่างงานในไตรมาสที่ 2 พ.ศ. 2556 มีจำนวนทั้งสิ้น 2.9 แสนคน หรือคิดเป็นอัตราการว่างงานร้อยละ 0.7 ของกำลังแรงงานรวม เมื่อเปรียบเทียบกับช่วงเวลาเดียวกันของปี 2555 ผู้ว่างงานลดลง 5 หมื่นคน (จาก 3.4 แสนคน เป็น 2.9 แสนคน) โดยเป็นผู้ว่างงานในกลุ่มเยาวชน (อายุ 15-24 ปี) 1.6 แสนคน หรือคิดเป็นอัตราการว่างงานร้อยละ 3.3 และเป็นผู้ว่างงานในกลุ่มวัยผู้ใหญ่ (อายุ 25 ปีขึ้นไป) 1.3 แสนคน หรืออัตราการว่างงานร้อยละ 0.4 เมื่อเปรียบเทียบกับช่วงเวลาเดียวกันของปี 2555 พบว่า ผู้ว่างงานในกลุ่มเยาวชน (อายุ 15 – 24 ปี) ลดลง 3 หมื่นคน (จาก 1.9 แสนคน เป็น 1.6 แสนคน) กลุ่มวัยผู้ใหญ่ (อายุ 25 ปีขึ้นไป) ลดลง 2 หมื่นคน (จาก 1.5 แสนคน เป็น 1.3 แสนคน)

แผนภูมิ 5 อัตราการว่างงาน จำแนกตามกลุ่มอายุ รายไตรมาส พ.ศ. 2553 – 2556

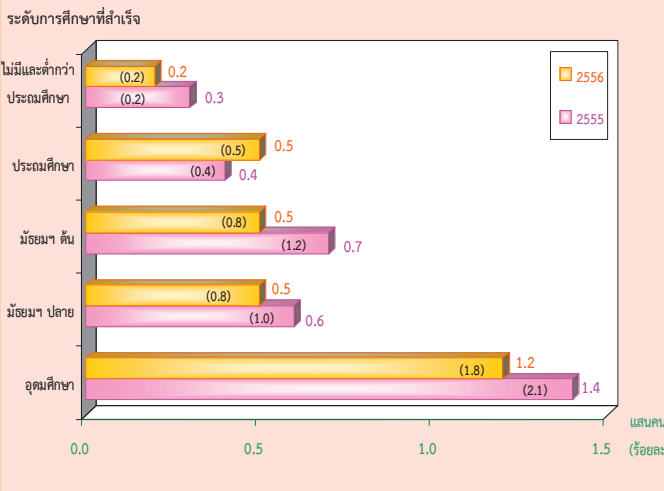


แผนภูมิ 6 จำนวนผู้ว่างงาน จำแนกตามประสบการณ์การทำงาน ไตรมาสที่ 2 พ.ศ. 2556



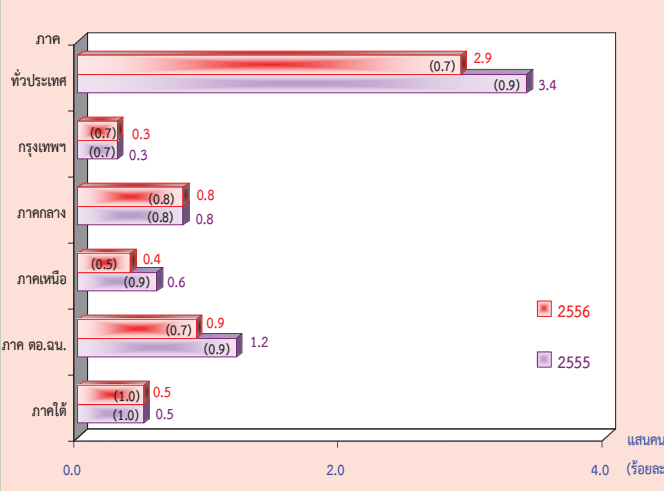
เมื่อพิจารณาผู้ว่างงานตามลักษณะของประสบการณ์จากการทำงานในไตรมาสที่ 2 พ.ศ. 2556 จากจำนวนผู้ว่างงาน 2.9 แสนคน พบว่า กลุ่มแรก เป็นผู้ที่ไม่เคยทำงานมาก่อน 1.5 แสนคน โดยอยู่ในวัยเยาวชน (อายุ 15 - 24 ปี) 1.1 แสนคน และวัยผู้ใหญ่ (อายุ 25 ปีขึ้นไป) 4 หมื่นคน อีกกลุ่มหนึ่งเป็นผู้ว่างงานที่เคยทำงานมาก่อน 1.4 แสนคน โดยเป็นผู้ว่างงานจากการทำงานครั้งสุดท้ายในภาคการบริการและการค้า 5.7 หมื่นคน ภาคการผลิต 5.5 หมื่นคน และภาคเกษตรกรรม 3.2 หมื่นคน ตามลำดับ

แผนภูมิ 7 เปรียบเทียบจำนวนและอัตราการว่างงาน จำแนกตามระดับการศึกษาที่สำเร็จ ไตรมาสที่ 2 พ.ศ. 2555 กับ 2556



สำหรับการว่างงาน ตามระดับการศึกษาที่สำเร็จในไตรมาสที่ 2 พ.ศ. 2556 พบว่า ผู้ที่สำเร็จการศึกษาในระดับอุดมศึกษาว่างงานมากที่สุด 1.2 แสนคน รองลงมา เป็นระดับมัธยมศึกษาตอนปลาย ระดับมัธยมศึกษาตอนต้น และระดับประถมศึกษา 5 หมื่นคน และผู้ที่ไม่มีการศึกษาและสำเร็จการศึกษาต่ำกว่าระดับประถมศึกษา 2 หมื่นคน ตามลำดับ

แผนภูมิ 8 เปรียบเทียบจำนวนและอัตราการว่างงาน เป็นรายภาค ไตรมาสที่ 2 พ.ศ. 2555 กับ 2556



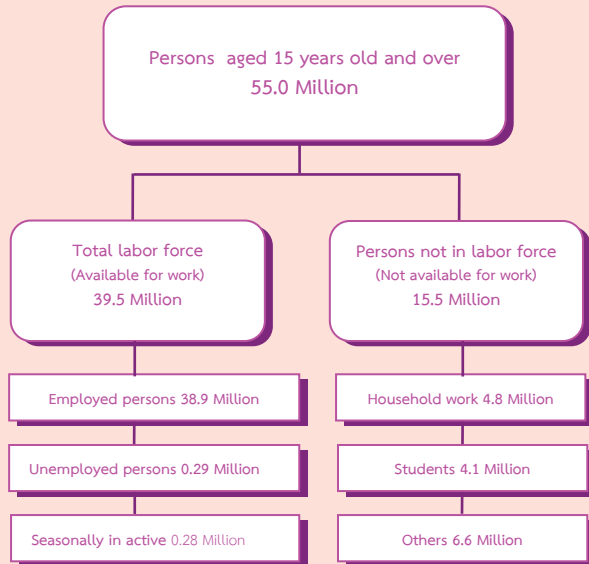
เมื่อเปรียบเทียบจำนวนผู้ว่างงานเป็นรายภาค กับช่วงเวลาเดียวกันของปี 2555 พบว่า มีจำนวนผู้ว่างงานภาคตะวันออกเฉียงเหนือลดลง 3 หมื่นคน ภาคเหนือลดลง 2 หมื่นคน สำหรับกรุงเทพมหานคร ภาคกลาง และภาคใต้ จำนวนผู้ว่างงานไม่เปลี่ยนแปลงจากช่วงเวลาเดียวกันของปีที่แล้ว เมื่อพิจารณาอัตราการว่างงาน พบว่า ทั่วประเทศอัตราการว่างงานลดลง 0.2 (จากร้อยละ 0.9 เป็นร้อยละ 0.7) และเมื่อพิจารณาตามภาค พบว่า ภาคเหนือมีอัตราการว่างงานลดลงมากที่สุดคือ 0.4 (จากร้อยละ 0.9 เป็นร้อยละ 0.5) รองลงมาเป็นภาคตะวันออกเฉียงเหนือ 0.2 (จากร้อยละ 0.9 เป็นร้อยละ 0.7) สำหรับกรุงเทพมหานคร ภาคกลาง และภาคใต้อัตราการว่างงานไม่เปลี่ยนแปลงจากช่วงเดียวกันของปีที่แล้ว



# EXECUTIVE SUMMARY

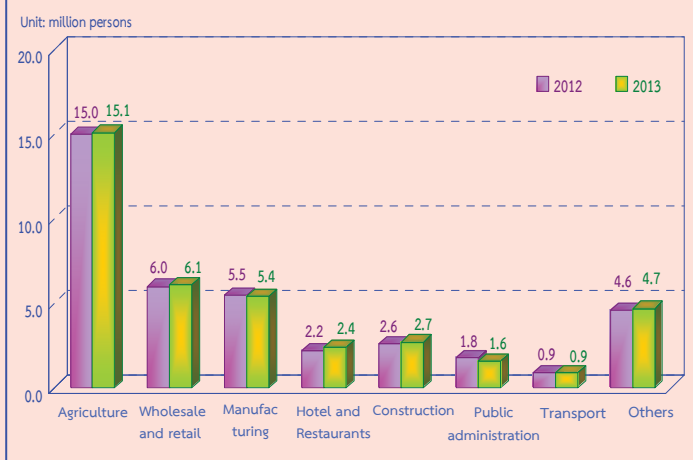
## LABOR FORCE SURVEY IN THE 2<sup>nd</sup> QUARTER OF 2013

NUMBER OF POPULATION BY LABOR FORCE  
THE LABOR FORCE SURVEY , QUARTER 2 : 2013



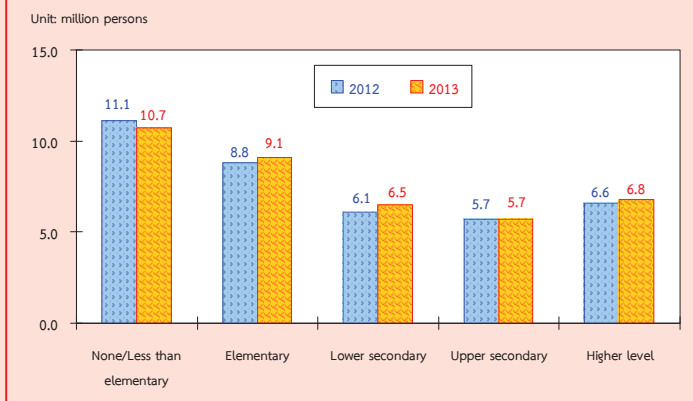
Some major findings from the 2<sup>nd</sup> Quarter of the 2013 Labor Force Survey showed that there were 55.0 million people, aged 15 years and over, of these, 39.5 million were in the labor force (38.9 million were employed, 0.29 million were unemployed and 0.28 million were seasonally inactive labor force) and 15.5 million were not in the labor force (4.8 million were household work, 4.1 million were students and 6.6 million were others).

FIGURE 1 COMPARISON OF THE NUMBER OF EMPLOYED PERSONS  
OF QUARTER 2 IN 2012 AND 2013 BY INDUSTRY



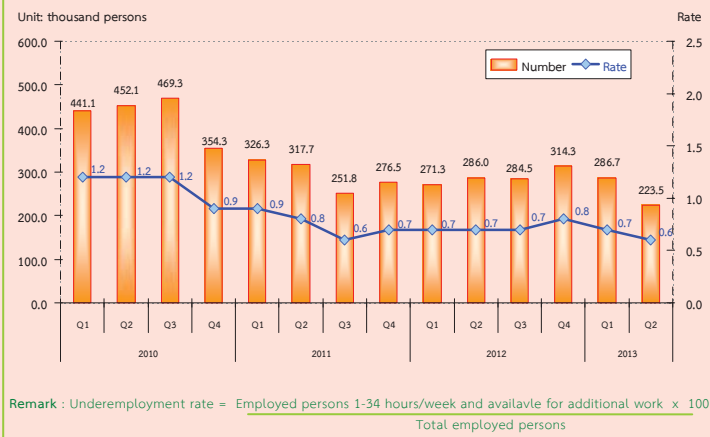
Comparing to the same period of 2012, the number of persons employed increased by 0.3 million (from 38.6 million to 38.9 million) or 0.8%. It was found that the number of employed persons in non – agriculture sector increased by 0.2 million (from 23.6 million to 23.8 million). This increment was found in various industry, such as Hotel and Restaurants about 0.2 million, Wholesale and retail and Construction about 0.1 million. Those in agriculture sector increased by 0.1 million (from 15.0 million to 15.1 million).

FIGURE 2 COMPARISON OF THE NUMBER OF EMPLOYED PERSONS  
OF QUARTER 2 IN 2012 AND 2013 BY LEVEL OF EDUCATION



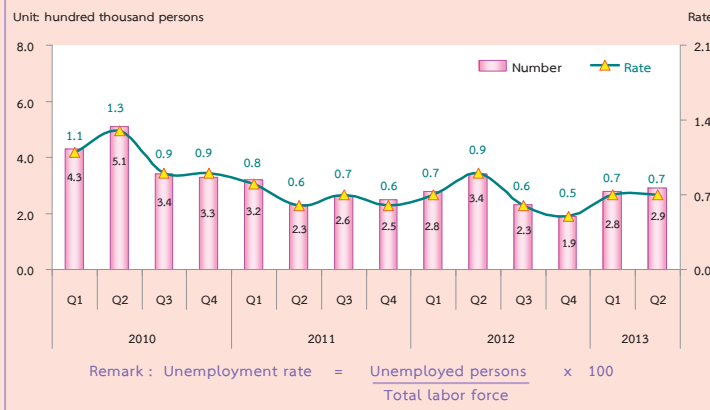
Comparing level of educational attainment of the employed persons to the same period of 2012, it was found that the number of employed persons with lower secondary level increased by 0.4 million, elementary level increased by 0.3 million, higher level increased by 0.2 million. However employed persons with no education and with less than elementary decreased by 0.4 million, while the employed persons did not change in upper secondary level.

**FIGURE 3 THE NUMBER AND RATE OF UNDEREMPLOYMENT WORKER BY QUARTERLY IN 2010 - 2013**



If the operation is not fully considered or function below the level of the working hours (defined as working less than 35 hours per week and available for additional work) in the second quarter 2013, showed that the number of people who work less than half a million of 2.2 held that those who work in this group, even if it is working, but it is not working at full capacity. Because they also have more time to work on their own. If the rate was lower when compared with the total number of 0.6%.

**FIGURE 4 THE NUMBER OF UNEMPLOYED PERSONS AND UNEMPLOYMENT RATE IN 2010 - 2013**



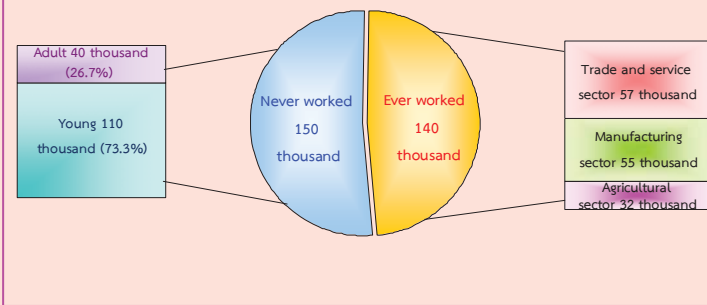
However, when compared with the reaction time of the year 2012, the number of underemployment worker decreased by 62 thousand (from 0.7% to 0.6%).

In the 2<sup>nd</sup> quarter 2013, there were 0.29 million or 0.7% of unemployed persons. Comparing to the same period of last year, the number of unemployed persons decreased by 50 thousand (from 0.34 million to 0.29 million). Considering by age group, it is noticeable that there were 0.16 million or 3.3% found in a teenager group (15-24 years old) and 0.13 million or 0.4% in adult group (25 years and over). Comparing to the same period of 2012, the number of unemployed persons decreased by 30 thousand (from 0.19 million to 0.16 million), in the teenagers'. The adult group decreased by 20 thousand (from 0.15 million to 0.13 million).

**FIGURE 5 UNEMPLOYMENT RATE IN 2010 - 2013 BY AGE GROUP**

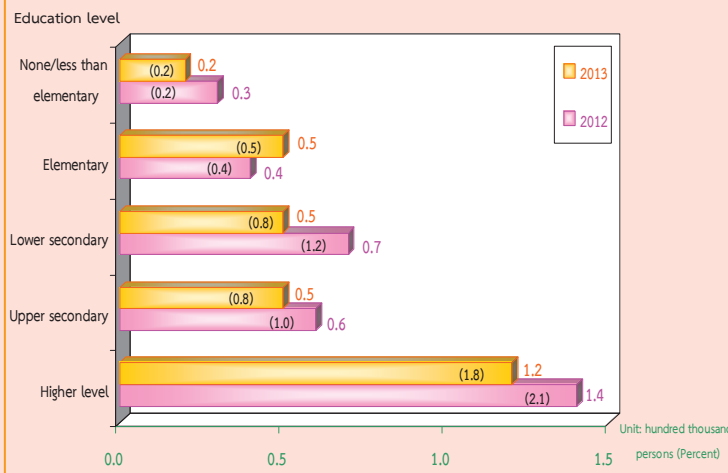


FIGURE 6 THE NUMBER OF UNEMPLOYED PERSONS BY EXPERIENCE OF WORK QUARTER 2 : 2013



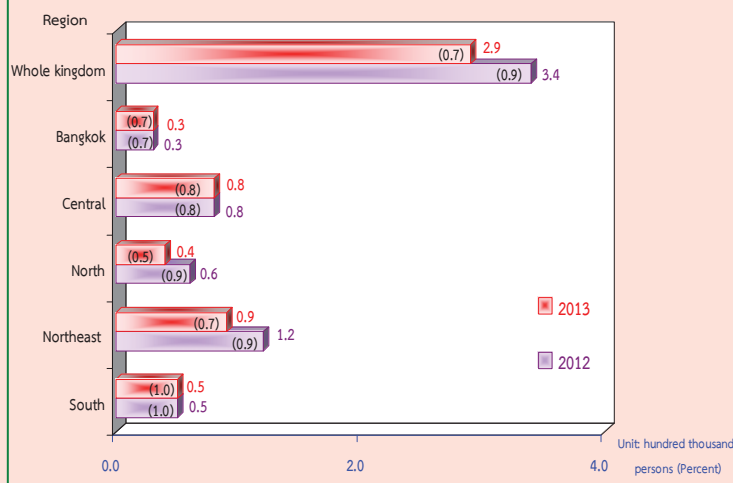
Concerning work experience of unemployed persons, about 150 thousand out of 290 thousand, had no experience in work, with these 110 thousand were from the teenager group, and 40 thousand from the adult group, about 140 thousand of unemployed persons have ever worked. Looking at the distribution of unemployed persons, about 57 thousand, were from the trade and service sector, 55 thousand were from manufacturing, and the least of about 32 thousand were from agriculture sector.

FIGURE 7 COMPARISON NUMBER AND UNEMPLOYMENT RATES BY LEVEL OF EDUCATION, BETWEEN QUARTER 2 IN 2012 AND 2013



Data in the 2<sup>nd</sup> Quarter 2013, showed that the higher level of education attainment, the higher number of unemployed, it is clearly seen that 120 thousand with the highest level of educational attainment were unemployed, followed by 50 thousand, with upper secondary level lower secondary level and elementary level, and around 20 thousand with no education and with less than elementary.

FIGURE 8 COMPARISON NUMBER AND UNEMPLOYMENT RATES BY REGION, BETWEEN QUARTER 2 IN 2012 AND 2013



Comparing the number of unemployment by region with the same period of last year, it showed that the number of unemployed persons in the Northeast decreased by 30 thousand, the North decreased by 20 thousand, while the unemployment persons did not change in Bangkok, the Central, and the South.

In sum, the results of the 2<sup>nd</sup> Quarter in the 2013, Labor Force Survey revealed that the over all unemployment rates decreased by 0.2 (from 0.9% to 0.7%). A decrease appeared in most of the regions; the North by 0.4 (from 0.9% to 0.5%), the Northeast by 0.2 (from 0.9% to 0.7%), while the unemployment rate did not change in the Bangkok, the Central and the South.

# สารบัญแผนภูมิ

- แผนภูมิ 1 จำนวนผู้มีงานทำ จำแนกตามภาค
- แผนภูมิ 2 อัตราการมีส่วนร่วมในกำลังแรงงาน จำแนกตามหมวดอายุ
- แผนภูมิ 3 อัตราการมีส่วนร่วมในกำลังแรงงาน จำแนกตามระดับการศึกษาที่สำเร็จ
- แผนภูมิ 4 ร้อยละของผู้มีงานทำ จำแนกตามสถานภาพการทำงาน
- แผนภูมิ 5 อัตราการว่างงาน จำแนกตามกลุ่มอายุ
- แผนภูมิ 6 อัตราการว่างงาน จำแนกตามระดับการศึกษา
- แผนภูมิ 7 ร้อยละของลูกจ้าง จำแนกตามระดับค่าจ้าง/เงินเดือน

## สารบัญตาราง

- ตาราง ก** จำนวนและอัตราร้อยละของประชากร จำแนกตามสถานภาพแรงงาน เพศ และเขตการปกครอง
- ตาราง ข** จำนวนและอัตราร้อยละของประชากร จำแนกตามสถานภาพแรงงาน เพศ ภาค และเขตการปกครอง
- ตาราง ค** อัตราการมีส่วนร่วมในกำลังแรงงาน จำแนกตามหมวดอายุ เพศ ภาค และเขตการปกครอง
- ตาราง ฉ** อัตราการมีส่วนร่วมในกำลังแรงงาน จำแนกตามสถานภาพสมรส เพศ และเขตการปกครอง
- ตาราง ง** อัตราการมีส่วนร่วมในกำลังแรงงาน จำแนกตามระดับการศึกษาที่สำเร็จ เพศ และเขตการปกครอง
- ตาราง จ** จำนวนและอัตราร้อยละของผู้มีงานทำ จำแนกตามสถานภาพทำงาน ภาค และเขตการปกครอง
- ตาราง ฉ** จำนวนและอัตราร้อยละของผู้มีงานทำ จำแนกตามหมวดอุตสาหกรรม ภาค และเขตการปกครอง
- ตาราง ช** จำนวนและอัตราร้อยละของผู้มีงานทำ จำแนกตามอาชีพ ภาค และเขตการปกครอง
- ตาราง ซ** จำนวนและอัตราร้อยละของผู้มีงานทำ จำแนกตามระดับการศึกษาที่สำเร็จ ภาค และเขตการปกครอง
- ตาราง ฌ** อัตราการว่างงาน ในไตรมาสที่ 2 เดือนเมษายน – มิถุนายน พ.ศ.2556
- ตาราง ฎ** อัตราการว่างงาน จำแนกตามหมวดอายุ เพศ ภาค และเขตการปกครอง
- ตาราง ฏ** อัตราการว่างงาน จำแนกตามระดับการศึกษาที่สำเร็จ เพศ และเขตการปกครอง
- ตาราง ฏ** จำนวนและอัตราร้อยละของผู้ว่างงาน จำแนกตามระดับการศึกษาที่สำเร็จ เพศ และเขตการปกครอง
- ตาราง ฐ** จำนวนและอัตราร้อยละของผู้มีงานทำ จำแนกตามชั่วโมงทำงานต่อสัปดาห์
- ตาราง ท** จำนวนและอัตราร้อยละของลูกจ้าง จำแนกตามระดับค่าจ้าง/เงินเดือน เพศ และเขตการปกครอง
- ตาราง ฒ** จำนวนและอัตราร้อยละของลูกจ้าง ภาคเอกชนและภาครัฐบาล ที่ได้รับผลประโยชน์เพิ่มเติมจำแนกตามเพศ และเขตการปกครอง

# บทที่ 1

## บทนำ

### 1. ความเป็นมาและวัตถุประสงค์

สำนักงานสถิติแห่งชาติ ได้ทำการสำรวจภาวะการทำงานของประชากรทั่วประเทศอย่างต่อเนื่องเป็นประจำทุกปี เริ่มตั้งแต่ปี พ.ศ. 2506 โดยในช่วงแรกทำการสำรวจปีละ 2 รอบ และใน พ.ศ. 2527 ถึง พ.ศ. 2540 ได้ทำการสำรวจปีละ 3 รอบ โดยรอบที่ 1 ทำการสำรวจในเดือนกุมภาพันธ์ เป็นช่วงหน้าแล้งนอกฤดูการเกษตร รอบที่ 2 สำรวจในเดือนพฤษภาคม เป็นช่วงที่กำลังแรงงานใหม่ที่เพิ่งสำเร็จการศึกษาเริ่มเข้าสู่ตลาดแรงงาน รอบที่ 3 สำรวจในเดือนสิงหาคม เป็นช่วงฤดูการเกษตร และต่อมาใน พ.ศ. 2541 เป็นต้นมา ได้เพิ่มการสำรวจอีก 1 รอบ รวมเป็น 4 รอบ โดยทำการสำรวจในเดือนพฤศจิกายนของทุกปี ซึ่งเป็นช่วงฤดูการเก็บเกี่ยวผลผลิตทางการเกษตร ทั้งนี้เพื่อเป็นการนำเสนอข้อมูลที่สะท้อนถึงภาวะการมีงานทำ การว่างงานและการประกอบกิจกรรมต่างๆ ของประชากรทั้งประเทศเป็นรายไตรมาสและต่อเนื่องครบทุกช่วงเวลาของปี

เนื่องจากความจำเป็นต้องการใช้ข้อมูล เพื่อใช้ในการวางแผน และกำหนดนโยบายในระดับจังหวัดมีมากขึ้น สำนักงานสถิติแห่งชาติจึงได้กำหนดขนาดตัวอย่างเพิ่มขึ้นโดยเริ่มตั้งแต่ พ.ศ. 2537 ทั้งนี้เพื่อให้สามารถนำเสนอข้อมูลในระดับจังหวัดได้ โดยเสนอเฉพาะรอบการสำรวจของเดือนกุมภาพันธ์และเดือนสิงหาคมเท่านั้น การสำรวจรอบที่ 4 ในเดือนพฤศจิกายน พ.ศ. 2541 ซึ่งจัดทำเป็นครั้งแรกได้เสนอผลในระดับจังหวัดด้วยและตั้งแต่ปี พ.ศ. 2542 เป็นต้นมา ผลการสำรวจทั้ง 4 รอบได้เสนอผลในระดับจังหวัด

หลังจากเกิดภาวะวิกฤติทางเศรษฐกิจกลางปี 2540 ความต้องการใช้ข้อมูลเพื่อการวางแผนและกำหนดนโยบายด้านแรงงานมีมากขึ้นและเร่งด่วนขึ้นในปี พ.ศ. 2544 จึงได้เริ่มดำเนินการสำรวจเป็นรายเดือนแล้วนำข้อมูล 3 เดือนรวมกันเพื่อเสนอข้อมูลเป็นรายไตรมาส โดยข้อมูลที่สำคัญสามารถนำเสนอในระดับจังหวัด สำหรับข้อมูลของเดือนที่ตรงกับรอบการสำรวจเดิม คือข้อมูลเดือนกุมภาพันธ์ พฤษภาคม และ สิงหาคม ได้จัดทำสรุปผลการสำรวจเฉพาะข้อมูลที่สำคัญเพื่อสามารถเปรียบเทียบกับข้อมูลแต่ละรอบของปีที่ผ่านมาได้ และการสำรวจตั้งแต่เดือนกันยายน พ.ศ.2544 เป็นต้นมา สามารถนำเสนอผลของการสำรวจเป็นรายเดือนทุกเดือนโดยสามารถเสนอผลในระดับภาคเท่านั้น เนื่องจากตัวอย่างไม่มากพอที่จะนำเสนอในระดับย่อยกว่านี้ และในขณะเดียวกันได้มีการปรับอายุผู้อยู่ในกำลังแรงงานจาก 13 ปีขึ้นไปเป็น 15 ปีขึ้นไป เพื่อให้สอดคล้องกับกฎหมายการใช้แรงงานเด็ก ปรับปรุงการจัดจำแนกประเภทของอาชีพอุตสาหกรรม และสถานภาพการทำงานให้สอดคล้องกับมาตรฐานสากลในปัจจุบันเพื่อให้สามารถเปรียบเทียบข้อมูลกันได้ ปรับเขตการปกครองจากเดิมเขตสุขาภิบาลถูกนำเสนอรวมเป็นนอกเขตเทศบาล มารวมเป็นในเขตเทศบาล เนื่องจากพระราชบัญญัติเปลี่ยนแปลงฐานะของสุขาภิบาลเป็นเทศบาล พ.ศ. 2542

วัตถุประสงค์ที่สำคัญของการสำรวจภาวะการทำงานของประชากรเพื่อประมาณจำนวนและลักษณะของกำลังแรงงานภายในประเทศและในจังหวัดต่าง ๆ ในแต่ละไตรมาสของข้อมูลสถิติที่ได้จากการสำรวจ



1. จำนวนประชากรในวัยทำงาน (อายุ 15 ปีขึ้นไป) และจำนวนประชากรนอกวัยทำงานจำแนกตามเพศ

2. จำนวนประชากรในวัยทำงาน จำแนกตามสถานภาพแรงงาน อายุ เพศ สถานภาพสมรส การศึกษาที่สำเร็จ

3. จำนวนผู้มีงานทำ จำแนกตามลักษณะที่น่าสนใจ เช่น อายุ เพศ การศึกษาที่สำเร็จ อาชีพ อุตสาหกรรม สถานภาพการทำงาน ชั่วโมงทำงาน ค่าจ้าง เงินเดือน และผลประโยชน์อื่น ๆ ที่ได้รับการจ้างการทำงาน

4. จำนวนผู้ว่างงาน จำแนกตามลักษณะบางประการที่น่าสนใจ เช่น ระยะเวลาในการหางานทำ งานที่ทำครั้งสุดท้าย สาเหตุการว่างงาน เป็นต้น

## 2. คຸ້ມຮວມ

ประชากรที่อาศัยอยู่ในครัวเรือนส่วนบุคคล และครัวเรือนกลุ่มบุคคลประเภทคนงาน

## 3. ສັບດາຫ້ແກ່ງການສຳຮວງ

หมายถึง ระยะเวลา 7 วัน นับจากวันก่อนวันสัมภาษณ์ย้อนหลังไป 7 วัน เช่น วันสัมภาษณ์คือวันที่ 9 กุมภาพันธ์ พ.ศ. 2547 “ ระหว่าง 7 วันก่อนวันสัมภาษณ์ ” คือ ระหว่างวันที่ 2 ถึง วันที่ 8 กุมภาพันธ์ พ.ศ. 2547

## 4. ຄຳອີບາຍຕັບຫ້/ແນວຄິດ/ຄຳຈຳກັດຄວາມ

สำนักงานสถิติแห่งชาติ ได้ปรับปรุงแนวคิดและคำนิยามที่ใช้ในการสำรวจภาวะการทำงานของประชากรหลายครั้ง โดยมีวัตถุประสงค์เพื่อให้สอดคล้องกับสภาพที่แท้จริงทางสังคมและเศรษฐกิจของประเทศตลอดจนความต้องการของผู้ใช้ข้อมูล และสอดคล้องกับมาตรฐานสากลขององค์การแรงงานระหว่างประเทศ (ILO) กับองค์การสหประชาชาติ (UN) แนวคิดและคำนิยามที่ใช้ในการสำรวจไตรมาสนี้ได้เริ่มใช้มาตั้งแต่รอบที่ 1 พ.ศ. 2526 มีการปรับปรุงบ้างตามลำดับ และตั้งแต่

ไตรมาสที่ 1 พ.ศ. 2544 ได้กำหนดอายุขั้นต่ำของประชากรวัยทำงานเป็น 15 ปี

## คำนิยามที่สำคัญ ๆ ที่ใช้ในการสำรวจ มีดังนี้

### ผู้มีงานทำ

**ผู้มีงานทำ** หมายถึง บุคคลที่มีอายุ 15 ปีขึ้นไป และในสัปดาห์แห่งการสำรวจมีลักษณะอย่างหนึ่งอย่างใด ดังต่อไปนี้

1. ได้ทำงานตั้งแต่ 1 ชั่วโมงขึ้นไป โดยได้รับค่าจ้าง เงินเดือน ผลกำไร เงินปันผลค่าตอบแทนที่มีลักษณะอย่างอื่นสำหรับผลงานที่ทำ เป็นเงินสดหรือสิ่งของ

2. ไม่ได้ทำงาน หรือทำงานน้อยกว่า 1 ชั่วโมง แต่เป็นบุคคลที่มีลักษณะอย่างหนึ่งอย่างใด ดังต่อไปนี้ (ซึ่งจะถือว่าเป็น **ผู้ที่ปกติมีงานประจำ**)

2.1 ยังได้รับค่าตอบแทน ค่าจ้าง หรือผลประโยชน์อื่น ๆ หรือผลกำไรจากงานหรือธุรกิจในช่วงที่ไม่ได้ทำงาน

2.2 ไม่ได้รับค่าตอบแทน ค่าจ้าง หรือผลประโยชน์อื่น ๆ หรือผลกำไรจากงานหรือธุรกิจในช่วงที่ไม่ได้ทำงาน แต่ยังมีงานหรือธุรกิจที่จะกลับไปทำ

3. ทำงานอย่างน้อย 1 ชั่วโมง โดยไม่ได้รับค่าจ้างในวิสาหกิจหรือไร่นาเกษตรของหัวหน้าครัวเรือนหรือของสมาชิกในครัวเรือน

### ผู้ว่างงาน

**ผู้ว่างงาน** หมายถึง บุคคลที่มีอายุ 15 ปีขึ้นไป และในสัปดาห์แห่งการสำรวจมีลักษณะอย่างหนึ่งอย่างใด ดังต่อไปนี้

1. ไม่ได้ทำงานและไม่มีการจ้างงาน แต่ได้หางาน สมัครงานหรือรอการบรรจุ ในระหว่าง 30 วันก่อนวันสัมภาษณ์

2. ไม่ได้ทำงานและไม่มีการจ้างงาน และได้หางานทำในระหว่าง 30 วันก่อนวันสัมภาษณ์ แต่พร้อมที่จะทำงานในสัปดาห์แห่งการสำรวจ

## กำลังแรงงานปัจจุบัน

**กำลังแรงงานปัจจุบัน** หมายถึง บุคคลที่มีอายุ 15 ปีขึ้นไป ซึ่งในสัปดาห์แห่งการสำรวจมีงานทำหรือว่างงาน ตามคำนิยามที่ได้ระบุข้างต้น

## กำลังแรงงานที่รอฤดูกาล

**กำลังแรงงานที่รอฤดูกาล** หมายถึง บุคคลที่มีอายุ 15 ปีขึ้นไป ในสัปดาห์แห่งการสำรวจเป็นผู้ไม่เข้าข่ายคำนิยามของผู้มีงานทำ หรือผู้ว่างงาน แต่เป็นผู้รอฤดูกาลที่เหมาะสมเพื่อที่จะทำงาน และเป็นบุคคลที่ตามปกติจะทำงานที่ไม่ได้รับสิ่งตอบแทนในไร่นาเกษตร หรือธุรกิจซึ่งทำกิจกรรมตามฤดูกาล โดยมีหัวหน้าครัวเรือน หรือสมาชิกคนอื่น ๆ ในครัวเรือนเป็นเจ้าของหรือผู้ดำเนินการ

## กำลังแรงงานรวม

**กำลังแรงงานรวม** หมายถึง บุคคลทุกคนที่มีอายุ 15 ปีขึ้นไป ในสัปดาห์แห่งการสำรวจเป็นผู้อยู่ในกำลังแรงงานปัจจุบัน หรือเป็นผู้ถูกจัดจำแนกอยู่ในประเภทกำลังแรงงานที่รอฤดูกาลตามคำนิยามที่ได้ระบุข้างต้น

## ผู้ไม่อยู่ในกำลังแรงงาน

**ผู้ไม่อยู่ในกำลังแรงงาน** หมายถึง บุคคลที่ไม่เข้าข่ายคำนิยามของผู้ที่อยู่ในกำลังแรงงานในสัปดาห์แห่งการสำรวจ คือ

บุคคลซึ่งในสัปดาห์แห่งการสำรวจมีอายุ 15 ปีขึ้นไป แต่ไม่ได้ทำงาน และไม่พร้อมที่จะทำงาน เนื่องจากเป็นผู้ที่

1. ทำงานบ้าน
2. เรียนหนังสือ
3. ยังเด็กเกินไป หรือชราภาพ
4. ไม่สามารถทำงานได้ เนื่องจากพิการทางร่างกายหรือจิตใจ หรือเจ็บป่วยเรื้อรัง
5. ไม่สมัครใจทำงาน
6. ทำงานโดยไม่ได้รับค่าจ้าง ผลกำไรส่วนแบ่ง หรือสิ่งตอบแทนอื่น ๆ ให้แก่บุคคลซึ่งมิได้

เป็นสมาชิกในครัวเรือนเดียวกัน

7. ทำงานให้แก่องค์การ หรือสถาบันการกุศลต่างๆ โดยไม่ได้รับค่าจ้างผลกำไรส่วนแบ่ง หรือสิ่งตอบแทนอย่างใด

8. ไม่พร้อมที่จะทำงาน เนื่องจากเหตุผลอื่น

## งาน

**งาน** หมายถึง กิจกรรมที่ทำที่มีลักษณะอย่างหนึ่งอย่างใด ดังต่อไปนี้

1. กิจกรรมที่ทำแล้วได้รับค่าตอบแทนเป็นเงินหรือสิ่งของ ค่าตอบแทนที่เป็นเงิน อาจจ่ายเป็นรายเดือน รายสัปดาห์ รายวัน หรือรายชิ้น
2. กิจกรรมที่ทำแล้วได้ผลกำไร หรือหวังที่จะได้รับผลกำไร หรือส่วนแบ่งเป็นการตอบแทน
3. กิจกรรมที่ทำให้กับธุรกิจของสมาชิกในครัวเรือน โดยไม่ได้รับค่าจ้างหรือผลกำไรตอบแทนอย่างใดซึ่งสมาชิกในครัวเรือนที่ประกอบธุรกิจนั้นจะมีสถานภาพการทำงาน เป็นประกอบธุรกิจส่วนตัว หรือนายจ้าง

## อาชีพ

**อาชีพ** หมายถึง ประเภทหรือชนิดของงานที่บุคคลนั้นทำอยู่ บุคคลส่วนมากมีอาชีพเดียว สำหรับบุคคลที่ในสัปดาห์แห่งการสำรวจมีอาชีพมากกว่า 1 อาชีพให้นับอาชีพที่มีชั่วโมงทำงานมากที่สุด ถ้าชั่วโมงทำงานแต่ละอาชีพเท่ากันให้นับอาชีพที่มีรายได้มากกว่า ถ้าชั่วโมงทำงานและรายได้ที่ได้รับจากแต่ละอาชีพเท่ากันให้นับอาชีพที่ผู้ตอบสัมภาษณ์พอใจมากที่สุด ถ้าผู้ตอบสัมภาษณ์ตอบไม่ได้ให้นับอาชีพที่ได้ทำมานานที่สุด การจัดจำแนกประเภทอาชีพ ตั้งแต่ไตรมาสที่ 1 พ.ศ. 2554 ปรับใช้ตาม International Standard Classification of Occupation, 2008 (ISCO – 08) ขององค์การแรงงานระหว่างประเทศ (ILO)

ก่อน พ.ศ. 2553 การจัดประเภทอาชีพจำแนกตามความเหมาะสมกับลักษณะอาชีพของประเทศไทย โดยอ้างอิง International Standard Classification of Occupation, 1988 (ISCO – 88)

## อุตสาหกรรม

**อุตสาหกรรม** หมายถึง ประเภทของกิจกรรมทางเศรษฐกิจที่ได้ดำเนินการโดยสถานประกอบการที่บุคคลนั้นกำลังทำงานอยู่ หรือประเภทของธุรกิจซึ่งบุคคลนั้นได้ดำเนินการอยู่ในสัปดาห์แห่งการสำรวจ ถ้าบุคคลหนึ่งมีอาชีพมากกว่าหนึ่งอย่าง ให้บันทึกอุตสาหกรรมตามอาชีพที่บันทึกไว้ การจัดจำแนกประเภทอุตสาหกรรม ตั้งแต่ไตรมาสที่ 1 พ.ศ. 2554 ปรับใช้ตาม Thailand Standard Industrial Classification, (TSIC 2009)

ก่อน พ.ศ. 2553 การจัดประเภทอุตสาหกรรมจำแนกตามความเหมาะสมกับลักษณะอุตสาหกรรมของประเทศไทย โดยอ้างอิง International Standard Industrial Classification of All Economic Activities, (ISIC : 1989)

## สถานภาพการทำงาน

**สถานภาพการทำงาน** หมายถึง สถานะของบุคคลที่ทำงานในสถานที่ที่ทำงานหรือธุรกิจ แบ่งออกเป็น 5 ประเภท คือ

**1. นายจ้าง** หมายถึง ผู้ประกอบธุรกิจของตนเองเพื่อหวังผลกำไร หรือส่วนแบ่ง และได้จ้างบุคคลอื่นมาทำงานในธุรกิจในฐานะลูกจ้าง

**2. ประกอบธุรกิจส่วนตัวโดยไม่มีลูกจ้าง** หมายถึง ผู้ประกอบธุรกิจของตนเองโดยลำพังผู้เดียว หรืออาจมีบุคคลอื่นมาร่วมกิจการด้วยเพื่อหวังผลกำไร หรือส่วนแบ่งและไม่ได้จ้างลูกจ้างแต่อาจมีสมาชิกในครัวเรือนหรือผู้ฝึกงานมาช่วยทำงานโดยไม่ได้รับค่าจ้าง หรือค่าตอบแทนอย่างอื่นสำหรับงานที่ทำ

**3. ช่วยธุรกิจในครัวเรือนโดยไม่ได้รับค่าจ้าง** หมายถึง ผู้ที่ช่วยทำงานโดยไม่ได้รับค่าจ้างในไร่นาเกษตร หรือในธุรกิจของสมาชิกในครัวเรือน

**4. ลูกจ้าง** หมายถึง ผู้ที่ทำงานโดยได้รับค่าจ้างเป็นรายเดือน รายสัปดาห์ รายวัน รายชิ้น หรือเหมาจ่าย ค่าตอบแทนที่ได้รับจากการทำงาน อาจจะเป็นเงิน หรือสิ่งของ

## ลูกจ้างแบ่งออกเป็น 3 ประเภท

**4.1 ลูกจ้างรัฐบาล** หมายถึง ข้าราชการ พนักงานเทศบาล พนักงานองค์การบริหารส่วนจังหวัด ตลอดจนลูกจ้างประจำ และชั่วคราวของรัฐบาล

**4.2 ลูกจ้างรัฐวิสาหกิจ** หมายถึง ผู้ที่ทำงานให้กับหน่วยงานรัฐวิสาหกิจ

**4.3 ลูกจ้างเอกชน** หมายถึง ผู้ที่ทำงานให้กับเอกชน หรือธุรกิจของเอกชน รวมทั้งผู้ที่รับจ้างทำงานบ้าน

**5. การรวมกลุ่ม** หมายถึง กลุ่มคนที่มาร่วมกันทำงานโดยมีวัตถุประสงค์เพื่อพึ่งตนเอง และช่วยเหลือซึ่งกันและกัน สมาชิกแต่ละคนมีความเท่าเทียมกันในการกำหนดการทำงานทุกขั้นตอนไม่ว่าเป็นการลงทุน การขาย งานอื่นๆ ของกิจการที่ทำ ตลอดจนการแบ่งรายได้ให้แก่สมาชิกตามที่ตกลงกัน (การรวมกลุ่มดังกล่าวอาจจดทะเบียนจัดตั้งในรูปของสหกรณ์หรือไม่ก็ได้)

การจัดจำแนกประเภทสถานภาพการทำงาน ตั้งแต่ไตรมาสที่ 1 พ.ศ. 2544 ใช้ตาม International Classification of Status in Employment, 1993 (ICSE – 93) ขององค์การแรงงานระหว่างประเทศ (ILO) มีสถานภาพการทำงานเพิ่มขึ้นอีก 1 กลุ่มคือ การรวมกลุ่ม (Member of Producers' Cooperative)

## ชั่วโมงทำงาน

**ชั่วโมงทำงาน** หมายถึง จำนวนชั่วโมงทำงานจริงทั้งหมด ในสัปดาห์แห่งการสำรวจ สำหรับบุคคลที่มีอาชีพมากกว่าหนึ่งอาชีพ ชั่วโมงทำงาน หมายถึง ยอดรวมของชั่วโมงทำงานทุกอาชีพ สำหรับผู้ที่มีงานประจำซึ่งไม่ได้ทำงานในสัปดาห์แห่งการสำรวจให้บันทึกจำนวนชั่วโมงเป็น 0 ชั่วโมง

การสำรวจก่อนปี พ.ศ. 2544 ผู้ที่มีงานประจำซึ่งไม่ได้ทำงานในสัปดาห์แห่งการสำรวจ ให้นับจำนวนชั่วโมงทำงานปกติต่อสัปดาห์เป็นชั่วโมงทำงาน

## รายได้ของลูกจ้าง

รายได้ของลูกจ้าง หมายถึง รายได้ของผู้ที่มีสถานภาพการทำงานเป็น ลูกจ้าง ที่ได้รับมาจากการทำงานของอาชีพที่ทำในสัปดาห์แห่งการสำรวจ ซึ่งประกอบด้วยค่าจ้างและผลประโยชน์ตอบแทนอื่นๆ สำหรับลูกจ้าง

## ระยะเวลาของการหางานทำ

ระยะเวลาของการหางานทำ หมายถึง ระยะเวลาที่ผู้ว่างงานได้ออกหางานทำ ให้นับตั้งแต่วันที่เริ่มหางานทำจนถึงวันสุดท้ายก่อนวันสัมภาษณ์

## คาบการแฉงนับ

คาบการแฉงนับ หมายถึง ระยะเวลาที่พนักงานออกไปสัมภาษณ์บุคคลในครัวเรือนตัวอย่าง ซึ่งโดยปกติเป็นวันที่ 1 - 12 ของทุกเดือน

## ประเภทของครัวเรือนที่อยู่ในขอบข่ายการสำรวจ

ครัวเรือนที่อยู่ในขอบข่ายการสำรวจแบ่งได้เป็น 2 ประเภท คือ

**1. ครัวเรือนส่วนบุคคล** ประกอบด้วย ครัวเรือนหนึ่งคน คือ บุคคลเดี่ยวซึ่งหุงหาอาหารและจัดหาสิ่งอุปโภคบริโภคที่จำเป็นแก่การครองชีพโดยไม่เกี่ยวกับผู้ใดซึ่งอาจพำนักอยู่ในเคหสถานเดียวกัน หรือครัวเรือนที่มีบุคคลตั้งแต่สองคนขึ้นไปร่วมกันจัดหา และใช้สิ่งอุปโภคบริโภคที่จำเป็นแก่การครองชีพร่วมกัน ครัวเรือนส่วนบุคคลอาจอาศัยอยู่ในเคหะที่เป็นเรือนไม้ ตึกแถว ห้องแถว ห้องชุด เรือแพ เป็นต้น

## 2. ครัวเรือนกลุ่มบุคคล

**2.1 ประเภทคนงาน** ได้แก่ ครัวเรือนซึ่งประกอบด้วย บุคคลหลายคนอยู่กินร่วมกันในที่อยู่แห่งหนึ่ง เช่น ที่พักคนงาน เป็นต้น

**2.2 ประเภทสถาบัน** ซึ่งหมายถึง บุคคลหลายคนอยู่ร่วมกันในสถานที่อยู่แห่งหนึ่ง เช่น สถานที่กักกัน วัด กรมทหาร โดยไม่แยกที่อยู่เป็นสัดส่วนเฉพาะคนหรือเฉพาะครัวเรือน นักเรียนที่อยู่ประจำที่โรงเรียนหรือในหอพักนักเรียน เป็นต้น **ไม่อยู่ในคุ่มรวมของการสำรวจนี้**

## ระดับการศึกษาที่สำเร็จ

ได้จำแนกการศึกษาตามระดับการศึกษาที่สำเร็จดังนี้

**1. ไม่มีการศึกษา** หมายถึง บุคคลที่ไม่เคยเข้าศึกษาในโรงเรียน หรือไม่เคยได้รับการศึกษา

**2. ต่ำกว่าประถมศึกษา** หมายถึง บุคคลที่สำเร็จการศึกษาต่ำกว่าชั้นประถมศึกษาปีที่ 6 หรือชั้นประถมศึกษาปีที่ 7 หรือชั้น ม.3 เดิม

**3. สำเร็จประถมศึกษา** หมายถึง บุคคลที่สำเร็จการศึกษาตั้งแต่ชั้นประถมศึกษาปีที่ 6 หรือชั้นประถมศึกษาปีที่ 7 หรือชั้น ม.3 เดิมขึ้นไป แต่ไม่สำเร็จระดับการศึกษาที่สูงกว่า

**4. สำเร็จมัธยมศึกษาตอนต้น** หมายถึง บุคคลที่สำเร็จการศึกษาตั้งแต่ชั้น ม.3 ม.ศ.3 หรือ ม.6 เดิมขึ้นไป แต่ไม่สำเร็จระดับการศึกษาที่สูงกว่า

## 5. สำเร็จมัธยมศึกษาตอนปลาย

**5.1 สายสามัญ** หมายถึง บุคคลที่สำเร็จการศึกษาประเภทสามัญศึกษาตั้งแต่ชั้น ม.6 ม.ศ.5 หรือ ม.8 เดิมขึ้นไป แต่ไม่สำเร็จระดับการศึกษาที่สูงกว่า

**5.2 อาชีวศึกษา** หมายถึง บุคคลที่สำเร็จการศึกษาประเภทอาชีวศึกษาหรือวิชาชีพที่เรียนต่อจากระดับมัธยมศึกษาตอนต้นหรือเทียบเท่า โดยมีหลักสูตรไม่เกิน 3 ปี และไม่สำเร็จระดับการศึกษาที่สูงกว่า

**5.3 วิชาการศึกษา** หมายถึง บุคคลที่สำเร็จการศึกษาประเภทวิชาการศึกษา (การฝึกหัดครู) ในระดับมัธยมศึกษาตอนปลายหรือเทียบเท่าขึ้นไปแต่ไม่สำเร็จระดับการศึกษาที่สูงกว่า

## 6. อุดมศึกษา

**6.1 สายวิชาการ** หมายถึง บุคคลที่สำเร็จการศึกษาประเภทสามัญศึกษาหรือสายวิชาการ โดยได้รับวุฒิปริญญาตรีปริญญาตรีโท เอก

**6.2 สายวิชาชีพ** หมายถึง บุคคลที่สำเร็จการศึกษาประเภทอาชีวศึกษา หรือสายวิชาชีพที่ได้รับประกาศนียบัตรวิชาชีพชั้นสูง หรือเทียบเท่าอนุปริญญา ปริญญาตรี

**6.3 สายวิชาการศึกษา** หมายถึง บุคคลที่สำเร็จการศึกษาประเภทวิชาการศึกษา และได้รับประกาศนียบัตรระดับอนุปริญญาและปริญญาตรี

**7. อาชีวศึกษาระยะสั้น** หมายถึง บุคคลที่สำเร็จการศึกษาหรือการฝึกอบรมประเภทอาชีวศึกษาที่มีหลักสูตรไม่เกิน 1 ปี และได้รับประกาศนียบัตรหรือใบรับรองเมื่อสำเร็จการศึกษา พื้นความรู้ของผู้เข้าเรียนได้กำหนดให้แตกต่างตามวิชาเฉพาะแต่ละอย่างที่เรียน แต่อย่างต่ำต้องจบประณปีที 4 หรือเทียบเท่า

**8. อื่น ๆ** หมายถึง บุคคลที่สำเร็จการศึกษาที่ไม่สามารถเทียบชั้นได้

## บทที่ 2

### สรุปผลการสำรวจ

รายงานนี้เสนอผลการสำรวจภาวะการมีงานทำของประชากรทั่วราชอาณาจักร โดยดำเนินการปฏิบัติงานเก็บรวบรวมข้อมูลระหว่างวันที่ 1 - 12 ของเดือนเมษายน พฤษภาคม และมิถุนายน พ.ศ. 2556 ซึ่งเป็นการสำรวจไตรมาสที่ 2 ของปี ผลการสำรวจทำให้ทราบถึง ภาวะการมีงานทำ การว่างงาน และลักษณะที่สำคัญบางประการของกำลังแรงงาน ในประเทศระหว่าง เดือนเมษายน-มิถุนายน พ.ศ. 2556

อนึ่ง จำนวนประชากร ที่ใช้เป็นฐานในการประมาณผลตามระเบียบวิธีการสุ่มตัวอย่างสำหรับโครงการสำรวจภาวะการทำงานของประชากรตั้งแต่รอบที่ 1 เดือนกุมภาพันธ์ พ.ศ. 2538 เป็นต้นมานั้น ได้มีการเปลี่ยนแปลงเพื่อให้สอดคล้องกับจำนวนประชากรที่ใช้ในการวางแผนพัฒนาเศรษฐกิจและสังคมแห่งชาติ ซึ่งได้จากการคาดประมาณประชากรของประเทศไทย พ.ศ. 2533-2563 ที่ได้จัดทำขึ้นใหม่โดย สำนักพัฒนาสังคมและคุณภาพชีวิต สำนักงานคณะกรรมการพัฒนาการเศรษฐกิจและสังคมแห่งชาติ เมื่อเดือนพฤษภาคม พ.ศ. 2546

#### 1. ลักษณะของกำลังแรงงาน

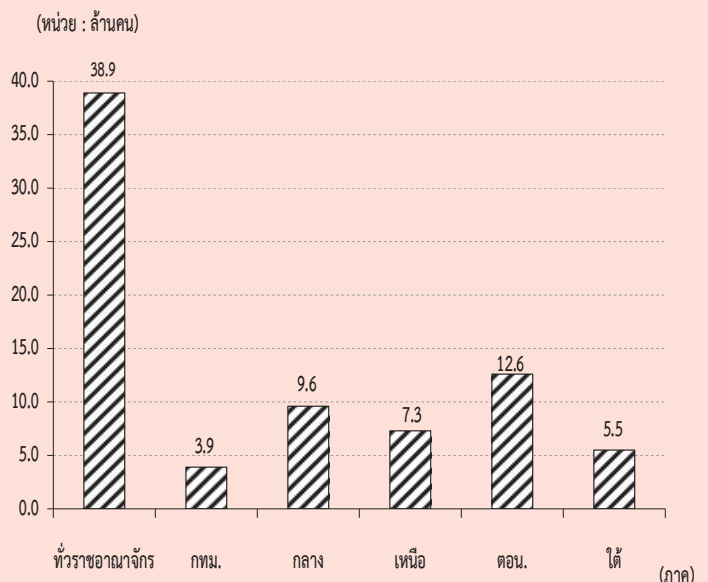
ผู้ที่อยู่ในกำลังแรงงาน มีจำนวนทั้งสิ้น 39.5 ล้านคน ซึ่งในจำนวนนี้ส่วนใหญ่อาศัยอยู่นอกเขตเทศบาล คือร้อยละ 66.1 และประมาณร้อยละ 54.5 ของผู้อยู่ในกำลังแรงงานทั้งหมดเป็นชาย

กำลังแรงงานปัจจุบันซึ่งประกอบด้วย ผู้มีงานทำและผู้ที่ยังไม่พร้อมจะทำงาน มีจำนวนประมาณ 39.2 ล้านคน ต่างจากกำลังแรงงานรวมประมาณ 284,700 คน ซึ่งจำนวนที่แตกต่างนี้เป็นผู้ที่ไม่พร้อมจะทำงาน เนื่องจากรอฤดูกาล หรือที่เรียกว่ากำลังแรงงานที่รอฤดูกาล

จำนวนผู้ว่างงานมีประมาณ 2.9 แสนคน หรือร้อยละ 0.7 ของกำลังแรงงานปัจจุบัน ในจำนวนนี้เป็นผู้ที่กำลังหางานทำประมาณร้อยละ 0.2 และเป็นผู้ที่ไม่ได้หางานทำแต่พร้อมจะทำงานร้อยละ 0.5

ส่วนผู้ที่ไม่อยู่ในกำลังแรงงาน มีประมาณ 15.5 ล้านคน หรือร้อยละ 28.2 ของผู้ที่มีอายุตั้งแต่ 15 ปีขึ้นไปทั้งหมด ซึ่งประกอบด้วย แม่บ้าน 4.8 ล้านคน นักเรียน 4.1 ล้านคน และเด็ก ชรา หรือป่วย พิการจนไม่สามารถทำงานได้ 4.9 ล้านคน และอื่นๆ 1.7 ล้านคน

#### แผนภูมิ 1 จำนวนผู้มีงานทำ จำแนกตามภาค





ตาราง ก จำนวนและอัตราร้อยละของประชากร จำแนกตามสถานภาพแรงงาน เพศ และเขตการปกครอง

| สถานภาพแรงงาน                        | ทั่วราชอาณาจักร |          |          | ในเขตเทศบาล |         |          | นอกเขตเทศบาล |          |          |
|--------------------------------------|-----------------|----------|----------|-------------|---------|----------|--------------|----------|----------|
|                                      | รวม             | ชาย      | หญิง     | รวม         | ชาย     | หญิง     | รวม          | ชาย      | หญิง     |
| จำนวน ('000)                         |                 |          |          |             |         |          |              |          |          |
| ประชากรอายุ 15 ปีขึ้นไป              | 54,964.9        | 26,693.8 | 28,271.1 | 19,008.7    | 8,978.9 | 10,029.8 | 35,956.2     | 17,714.9 | 18,241.3 |
| กำลังแรงงานรวม                       | 39,488.6        | 21,512.0 | 17,976.6 | 13,388.1    | 7,028.2 | 6,359.9  | 26,100.5     | 14,483.8 | 11,616.7 |
| 1. กำลังแรงงานปัจจุบัน               | 39,203.9        | 21,388.6 | 17,815.3 | 13,339.3    | 7,004.6 | 6,334.7  | 25,864.7     | 14,384.0 | 11,480.6 |
| 1.1 ผู้มีงานทำ                       | 38,911.8        | 21,230.7 | 17,681.0 | 13,237.8    | 6,949.0 | 6,288.8  | 25,674.0     | 14,281.7 | 11,392.3 |
| 1) ทำงาน                             | 38,312.5        | 20,877.2 | 17,435.3 | 13,120.9    | 6,888.6 | 6,232.3  | 25,191.6     | 13,988.6 | 11,203.0 |
| 2) มีงานประจำแต่ไม่ได้ทำงาน          | 599.3           | 353.6    | 245.7    | 116.9       | 60.5    | 56.4     | 482.4        | 293.1    | 189.3    |
| 1.2 ผู้ว่างงาน                       | 292.1           | 157.8    | 134.3    | 101.5       | 55.5    | 45.9     | 190.7        | 102.3    | 88.4     |
| 1) หางานทำ                           | 79.3            | 41.9     | 37.4     | 29.5        | 16.4    | 13.1     | 49.8         | 25.5     | 24.2     |
| 2) ไม่หางานทำแต่พร้อมที่จะทำงาน      | 212.9           | 116.0    | 96.9     | 72.0        | 39.2    | 32.8     | 140.9        | 76.8     | 64.1     |
| 2. กำลังแรงงานที่รอฤดูกาล            | 284.7           | 123.4    | 161.3    | 48.9        | 23.6    | 25.2     | 235.8        | 99.8     | 136.1    |
| ไม่อยู่ในกำลังแรงงานอายุ 15 ปีขึ้นไป | 15,476.3        | 5,181.9  | 10,294.5 | 5,620.6     | 1,950.8 | 3,669.8  | 9,855.7      | 3,231.1  | 6,624.6  |
| 1. ทำงานบ้าน                         | 4,794.8         | 220.8    | 4,574.0  | 1,689.2     | 83.9    | 1,605.3  | 3,105.6      | 136.9    | 2,968.8  |
| 2. เรียนหนังสือ                      | 4,094.5         | 1,939.7  | 2,154.7  | 1,548.9     | 751.9   | 797.0    | 2,545.6      | 1,187.9  | 1,357.7  |
| 3. ยังเด็ก ขรา/ไม่สามารถทำงานได้     | 4,938.0         | 2,099.2  | 2,838.9  | 1,632.8     | 674.4   | 958.5    | 3,305.2      | 1,424.8  | 1,880.4  |
| 4. อื่น ๆ                            | 1,649.0         | 922.2    | 726.9    | 749.7       | 440.6   | 309.1    | 899.3        | 481.6    | 417.8    |
| ร้อยละ                               |                 |          |          |             |         |          |              |          |          |
| ประชากรอายุ 15 ปีขึ้นไป              | 100.0           | 100.0    | 100.0    | 100.0       | 100.0   | 100.0    | 100.0        | 100.0    | 100.0    |
| กำลังแรงงานรวม                       | 71.8            | 80.6     | 63.6     | 70.4        | 78.3    | 63.4     | 72.6         | 81.8     | 63.7     |
| 1. กำลังแรงงานปัจจุบัน               | 71.3            | 80.1     | 63.0     | 70.2        | 78.0    | 63.2     | 71.9         | 81.2     | 62.9     |
| 1.1 ผู้มีงานทำ                       | 70.8            | 79.5     | 62.5     | 69.6        | 77.4    | 62.7     | 71.4         | 80.6     | 62.5     |
| 1) ทำงาน                             | 69.7            | 78.2     | 61.7     | 69.0        | 76.7    | 62.1     | 70.1         | 79.0     | 61.4     |
| 2) มีงานประจำแต่ไม่ได้ทำงาน          | 1.1             | 1.3      | 0.9      | 0.6         | 0.7     | 0.6      | 1.3          | 1.7      | 1.0      |
| 1.2 ผู้ว่างงาน                       | 0.5             | 0.6      | 0.5      | 0.5         | 0.6     | 0.5      | 0.5          | 0.6      | 0.5      |
| 1) หางานทำ                           | 0.1             | 0.2      | 0.1      | 0.2         | 0.2     | 0.1      | 0.1          | 0.1      | 0.1      |
| 2) ไม่หางานทำแต่พร้อมที่จะทำงาน      | 0.4             | 0.4      | 0.3      | 0.4         | 0.4     | 0.3      | 0.4          | 0.4      | 0.4      |
| 2. กำลังแรงงานที่รอฤดูกาล            | 0.5             | 0.5      | 0.6      | 0.3         | 0.3     | 0.3      | 0.7          | 0.6      | 0.8      |
| ไม่อยู่ในกำลังแรงงานอายุ 15 ปีขึ้นไป | 28.2            | 19.4     | 36.4     | 29.6        | 21.7    | 36.6     | 27.4         | 18.2     | 36.3     |
| 1. ทำงานบ้าน                         | 8.7             | 0.8      | 16.2     | 8.9         | 0.9     | 16.0     | 8.6          | 0.8      | 16.3     |
| 2. เรียนหนังสือ                      | 7.5             | 7.3      | 7.6      | 8.2         | 8.4     | 8.0      | 7.1          | 6.7      | 7.4      |
| 3. ยังเด็ก ขรา/ไม่สามารถทำงานได้     | 9.0             | 7.9      | 10.0     | 8.6         | 7.5     | 9.6      | 9.2          | 8.0      | 10.3     |
| 4. อื่น ๆ                            | 3.0             | 3.5      | 2.6      | 3.9         | 4.9     | 3.1      | 2.5          | 2.7      | 2.3      |

ตาราง ข จำนวนและอัตราร้อยละของประชากร จำแนกตามสถานภาพแรงงาน เพศ ภาคและเขตการปกครอง

| สถานภาพแรงงาน<br>และเพศ                 | ตัวราชาณาจักร   |                 |                 | กลาง           |                 |                | เหนือ          |                 |                | ตะวันออกเฉียงเหนือ |                 |                | ใต้             |                |                |                |
|-----------------------------------------|-----------------|-----------------|-----------------|----------------|-----------------|----------------|----------------|-----------------|----------------|--------------------|-----------------|----------------|-----------------|----------------|----------------|----------------|
|                                         | รวม             | ในเขตฯ          | นอกเขตฯ         | รวม            | ในเขตฯ          | นอกเขตฯ        | รวม            | ในเขตฯ          | นอกเขตฯ        | รวม                | ในเขตฯ          | นอกเขตฯ        | รวม             | ในเขตฯ         | นอกเขตฯ        |                |
|                                         | จำนวน ('000)    |                 |                 |                |                 |                |                |                 |                |                    |                 |                |                 |                |                |                |
| <b>ยอดรวม</b>                           | <b>54,964.9</b> | <b>19,008.7</b> | <b>35,956.2</b> | <b>5,613.0</b> | <b>13,259.4</b> | <b>4,927.8</b> | <b>8,331.6</b> | <b>10,181.3</b> | <b>2,709.2</b> | <b>7,472.1</b>     | <b>18,440.3</b> | <b>3,682.1</b> | <b>14,758.2</b> | <b>7,471.0</b> | <b>2,076.6</b> | <b>5,394.4</b> |
| ผู้อยู่ในกำลังแรงงาน                    | 39,488.6        | 13,388.1        | 26,100.5        | 3,945.2        | 9,703.0         | 3,544.1        | 6,158.9        | 7,337.9         | 1,889.0        | 5,448.9            | 12,970.2        | 2,543.7        | 10,426.5        | 5,532.3        | 1,466.2        | 4,066.1        |
| ผู้ไม่อยู่ในกำลังแรงงานอายุ 15 ปีขึ้นไป | 15,476.3        | 5,620.6         | 9,855.7         | 1,667.8        | 3,556.3         | 1,383.7        | 2,172.6        | 2,843.5         | 820.2          | 2,023.2            | 5,470.1         | 1,138.5        | 4,331.6         | 1,938.7        | 610.4          | 1,328.3        |
| <b>ชาย</b>                              | <b>26,693.8</b> | <b>8,978.9</b>  | <b>17,714.9</b> | <b>2,546.2</b> | <b>6,383.5</b>  | <b>2,349.4</b> | <b>4,034.1</b> | <b>4,984.8</b>  | <b>1,296.8</b> | <b>3,687.9</b>     | <b>9,100.2</b>  | <b>1,785.3</b> | <b>7,315.0</b>  | <b>3,679.1</b> | <b>1,001.2</b> | <b>2,677.9</b> |
| ผู้อยู่ในกำลังแรงงาน                    | 21,512.0        | 7,028.2         | 14,483.8        | 1,993.3        | 5,161.6         | 1,862.8        | 3,298.8        | 3,987.2         | 995.6          | 2,991.6            | 7,304.0         | 1,382.6        | 5,921.4         | 3,065.9        | 793.9          | 2,272.0        |
| ผู้ไม่อยู่ในกำลังแรงงานอายุ 15 ปีขึ้นไป | 5,181.9         | 1,950.8         | 3,231.1         | 552.9          | 1,221.9         | 486.6          | 735.3          | 997.6           | 301.3          | 696.3              | 1,796.2         | 402.7          | 1,393.6         | 613.3          | 207.4          | 405.9          |
| <b>หญิง</b>                             | <b>28,271.1</b> | <b>10,029.8</b> | <b>18,241.3</b> | <b>3,066.8</b> | <b>6,875.8</b>  | <b>2,578.4</b> | <b>4,297.5</b> | <b>5,196.5</b>  | <b>1,412.4</b> | <b>3,784.2</b>     | <b>9,340.1</b>  | <b>1,896.9</b> | <b>7,443.2</b>  | <b>3,791.9</b> | <b>1,075.4</b> | <b>2,716.5</b> |
| ผู้อยู่ในกำลังแรงงาน                    | 17,976.6        | 6,359.9         | 11,616.7        | 1,951.9        | 4,541.4         | 1,681.2        | 2,860.2        | 3,350.7         | 893.4          | 2,457.3            | 5,666.2         | 1,161.1        | 4,505.2         | 2,466.5        | 672.3          | 1,794.1        |
| ผู้ไม่อยู่ในกำลังแรงงานอายุ 15 ปีขึ้นไป | 10,294.5        | 3,669.8         | 6,624.6         | 1,114.9        | 2,334.4         | 897.1          | 1,437.3        | 1,845.9         | 519.0          | 1,326.9            | 3,673.9         | 735.8          | 2,938.1         | 1,325.4        | 403.1          | 922.4          |
| <b>ยอดรวม</b>                           | <b>100.0</b>    | <b>100.0</b>    | <b>100.0</b>    | <b>100.0</b>   | <b>100.0</b>    | <b>100.0</b>   | <b>100.0</b>   | <b>100.0</b>    | <b>100.0</b>   | <b>100.0</b>       | <b>100.0</b>    | <b>100.0</b>   | <b>100.0</b>    | <b>100.0</b>   | <b>100.0</b>   | <b>100.0</b>   |
| ผู้อยู่ในกำลังแรงงาน                    | 71.8            | 70.4            | 72.6            | 70.3           | 73.2            | 71.9           | 73.9           | 72.1            | 69.7           | 72.9               | 70.3            | 69.1           | 70.7            | 74.1           | 70.6           | 75.4           |
| ผู้ไม่อยู่ในกำลังแรงงานอายุ 15 ปีขึ้นไป | 28.2            | 29.6            | 27.4            | 29.7           | 26.8            | 28.1           | 26.1           | 27.9            | 30.3           | 27.1               | 29.7            | 30.9           | 29.4            | 26.0           | 29.4           | 24.6           |
| <b>ชาย</b>                              | <b>100.0</b>    | <b>100.0</b>    | <b>100.0</b>    | <b>100.0</b>   | <b>100.0</b>    | <b>100.0</b>   | <b>100.0</b>   | <b>100.0</b>    | <b>100.0</b>   | <b>100.0</b>       | <b>100.0</b>    | <b>100.0</b>   | <b>100.0</b>    | <b>100.0</b>   | <b>100.0</b>   | <b>100.0</b>   |
| ผู้อยู่ในกำลังแรงงาน                    | 80.6            | 78.3            | 81.8            | 78.3           | 80.9            | 79.3           | 81.8           | 80.0            | 76.8           | 81.1               | 80.3            | 77.5           | 81.0            | 83.3           | 79.3           | 84.8           |
| ผู้ไม่อยู่ในกำลังแรงงานอายุ 15 ปีขึ้นไป | 19.4            | 21.7            | 18.2            | 21.7           | 19.1            | 20.7           | 18.2           | 20.0            | 23.2           | 18.9               | 19.7            | 22.6           | 19.1            | 16.7           | 20.7           | 15.2           |
| <b>หญิง</b>                             | <b>100.0</b>    | <b>100.0</b>    | <b>100.0</b>    | <b>100.0</b>   | <b>100.0</b>    | <b>100.0</b>   | <b>100.0</b>   | <b>100.0</b>    | <b>100.0</b>   | <b>100.0</b>       | <b>100.0</b>    | <b>100.0</b>   | <b>100.0</b>    | <b>100.0</b>   | <b>100.0</b>   | <b>100.0</b>   |
| ผู้อยู่ในกำลังแรงงาน                    | 63.6            | 63.4            | 63.7            | 63.7           | 66.1            | 65.2           | 66.6           | 64.5            | 63.3           | 64.9               | 60.7            | 61.2           | 60.5            | 65.1           | 62.5           | 66.1           |
| ผู้ไม่อยู่ในกำลังแรงงานอายุ 15 ปีขึ้นไป | 36.4            | 36.6            | 36.3            | 36.4           | 34.0            | 34.8           | 33.5           | 35.5            | 36.8           | 35.1               | 39.3            | 38.8           | 39.5            | 35.0           | 37.5           | 34.0           |

ร้อยละ

## 2. การมีส่วนร่วมในกำลังแรงงาน

ตาราง ค แสดงอัตราการมีส่วนร่วมในกำลังแรงงาน หรือร้อยละของประชากรที่อยู่ในกำลังแรงงานรวม (รวมกำลังแรงงานที่รอฤดูกาลด้วย) ต่อประชากรที่มีอายุ 15 ปีขึ้นไปทั้งหมด พบว่าการมี

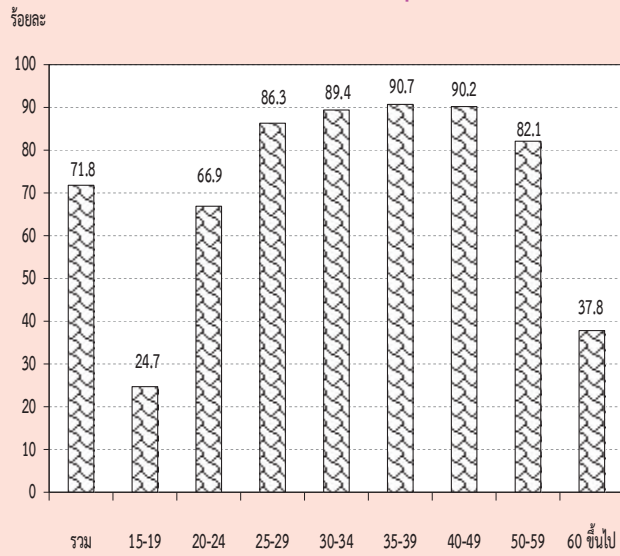
ส่วนร่วมในกำลังแรงงานของประชากรร้อยละ 71.8 โดยผู้ที่อยู่นอกเขตเทศบาลมีอัตราการมีส่วนร่วมในกำลังแรงงานมากกว่าผู้ที่อยู่ในเขตเทศบาลคือร้อยละ 72.6 และร้อยละ 70.4 ตามลำดับ

ตาราง ค อัตราการมีส่วนร่วมในกำลังแรงงาน จำแนกตามหมวดอายุ เพศ ภาค และเขตการปกครอง

(หน่วยเป็นร้อยละ)

| หมวดอายุ<br>(ปี) | ตัวราชอาณาจักร |                 |                  | กรุงเทพ-<br>มหานคร | ภาคกลาง     |                 |                  | ภาคเหนือ    |                 |                  | ภาคตะวันออกเฉียงเหนือ |                 |                  | ภาคใต้      |                 |                  |
|------------------|----------------|-----------------|------------------|--------------------|-------------|-----------------|------------------|-------------|-----------------|------------------|-----------------------|-----------------|------------------|-------------|-----------------|------------------|
|                  | รวม            | ในเขต<br>เทศบาล | นอกเขต<br>เทศบาล |                    | รวม         | ในเขต<br>เทศบาล | นอกเขต<br>เทศบาล | รวม         | ในเขต<br>เทศบาล | นอกเขต<br>เทศบาล | รวม                   | ในเขต<br>เทศบาล | นอกเขต<br>เทศบาล | รวม         | ในเขต<br>เทศบาล | นอกเขต<br>เทศบาล |
| ยอดรวม           | 71.8           | 70.4            | 72.6             | 70.3               | 73.2        | 71.9            | 73.9             | 72.1        | 69.7            | 72.9             | 70.3                  | 69.1            | 70.7             | 74.1        | 70.6            | 75.4             |
| 15-19            | 24.7           | 19.5            | 27.1             | 14.8               | 24.9        | 22.4            | 26.4             | 24.5        | 17.0            | 27.1             | 23.7                  | 19.5            | 24.8             | 31.3        | 23.6            | 34.1             |
| 20-24            | 66.9           | 60.2            | 69.8             | 55.0               | 71.8        | 67.4            | 74.3             | 65.3        | 57.4            | 68.1             | 64.4                  | 56.3            | 66.5             | 71.7        | 63.6            | 74.7             |
| 25-29            | 86.3           | 88.0            | 85.6             | 88.3               | 89.7        | 89.3            | 89.9             | 86.5        | 87.6            | 86.1             | 82.9                  | 86.0            | 82.1             | 87.9        | 88.4            | 87.7             |
| 30-34            | 89.4           | 90.2            | 88.9             | 91.8               | 91.4        | 90.5            | 91.9             | 88.9        | 90.1            | 88.5             | 87.2                  | 88.1            | 86.9             | 89.3        | 88.5            | 89.5             |
| 35-39            | 90.7           | 90.7            | 90.7             | 90.1               | 91.3        | 90.2            | 92.0             | 92.8        | 92.0            | 93.0             | 89.1                  | 92.1            | 88.3             | 91.2        | 90.2            | 91.5             |
| 40-49            | 90.2           | 89.1            | 90.9             | 88.5               | 90.0        | 88.8            | 90.7             | 92.8        | 91.2            | 93.3             | 89.4                  | 89.1            | 89.5             | 91.0        | 89.1            | 91.7             |
| 50-59            | 82.1           | 79.3            | 83.6             | 75.2               | 80.4        | 78.9            | 81.4             | 84.9        | 83.4            | 85.5             | 82.7                  | 82.4            | 82.8             | 85.3        | 81.3            | 86.8             |
| 60 ขึ้นไป        | 37.8           | 31.4            | 41.1             | 24.0               | 35.9        | 32.2            | 38.0             | 38.5        | 35.4            | 39.6             | 41.3                  | 36.5            | 42.5             | 42.3        | 35.4            | 44.9             |
| <b>ชาย</b>       | <b>80.6</b>    | <b>78.3</b>     | <b>81.8</b>      | <b>78.3</b>        | <b>80.9</b> | <b>79.3</b>     | <b>81.8</b>      | <b>80.0</b> | <b>76.8</b>     | <b>81.1</b>      | <b>80.3</b>           | <b>77.5</b>     | <b>81.0</b>      | <b>83.3</b> | <b>79.3</b>     | <b>84.8</b>      |
| 15-19            | 32.4           | 24.6            | 35.8             | 18.7               | 31.3        | 27.4            | 33.4             | 31.1        | 23.5            | 33.7             | 32.1                  | 24.4            | 34.0             | 41.6        | 29.6            | 46.0             |
| 20-24            | 77.2           | 66.4            | 81.9             | 58.5               | 77.9        | 72.3            | 80.9             | 76.4        | 63.3            | 80.8             | 77.1                  | 64.5            | 80.2             | 84.1        | 72.2            | 88.3             |
| 25-29            | 92.6           | 93.0            | 92.5             | 90.2               | 95.2        | 93.9            | 95.9             | 94.4        | 93.0            | 94.8             | 89.4                  | 93.8            | 88.3             | 95.0        | 94.0            | 95.4             |
| 30-34            | 95.3           | 95.9            | 95.0             | 95.6               | 96.1        | 96.7            | 95.8             | 94.5        | 94.9            | 94.4             | 94.3                  | 95.3            | 94.0             | 97.1        | 96.9            | 97.2             |
| 35-39            | 96.6           | 97.3            | 96.2             | 98.1               | 97.2        | 96.8            | 97.5             | 96.3        | 96.0            | 96.4             | 95.0                  | 96.9            | 94.6             | 97.8        | 98.3            | 97.7             |
| 40-49            | 96.8           | 96.3            | 97.1             | 96.0               | 96.9        | 96.2            | 97.3             | 97.7        | 96.7            | 98.1             | 96.3                  | 96.1            | 96.4             | 97.4        | 97.4            | 97.4             |
| 50-59            | 92.8           | 90.8            | 93.9             | 89.9               | 90.7        | 89.3            | 91.6             | 93.3        | 91.9            | 93.8             | 94.1                  | 92.5            | 94.5             | 95.2        | 93.1            | 96.1             |
| 60 ขึ้นไป        | 49.8           | 40.4            | 54.5             | 32.3               | 44.7        | 38.7            | 48.0             | 49.5        | 45.3            | 51.0             | 56.9                  | 48.1            | 59.0             | 53.3        | 44.3            | 56.7             |
| <b>หญิง</b>      | <b>63.6</b>    | <b>63.4</b>     | <b>63.7</b>      | <b>63.7</b>        | <b>66.1</b> | <b>65.2</b>     | <b>66.6</b>      | <b>64.5</b> | <b>63.3</b>     | <b>64.9</b>      | <b>60.7</b>           | <b>61.2</b>     | <b>60.5</b>      | <b>65.1</b> | <b>62.5</b>     | <b>66.1</b>      |
| 15-19            | 16.7           | 14.3            | 17.8             | 11.0               | 18.4        | 17.3            | 19.0             | 17.5        | 10.4            | 20.1             | 14.8                  | 14.5            | 14.9             | 20.2        | 17.5            | 21.3             |
| 20-24            | 56.1           | 54.1            | 57.0             | 52.0               | 65.6        | 62.6            | 67.4             | 53.6        | 51.5            | 54.3             | 51.1                  | 47.9            | 51.9             | 58.3        | 54.7            | 59.7             |
| 25-29            | 79.8           | 83.1            | 78.2             | 86.7               | 84.1        | 84.9            | 83.7             | 78.1        | 82.1            | 76.6             | 75.8                  | 77.9            | 75.3             | 80.3        | 82.7            | 79.4             |
| 30-34            | 83.3           | 84.9            | 82.3             | 88.6               | 86.6        | 84.5            | 88.0             | 83.0        | 85.3            | 82.1             | 79.5                  | 80.6            | 79.2             | 81.2        | 80.3            | 81.6             |
| 35-39            | 84.9           | 84.6            | 85.0             | 83.3               | 85.4        | 83.9            | 86.4             | 89.2        | 88.2            | 89.5             | 83.0                  | 87.3            | 81.9             | 84.5        | 82.6            | 85.3             |
| 40-49            | 84.1           | 82.8            | 84.9             | 82.3               | 83.5        | 82.1            | 84.4             | 88.1        | 86.3            | 88.8             | 82.8                  | 82.7            | 82.8             | 84.8        | 81.6            | 86.1             |
| 50-59            | 72.3           | 69.3            | 74.0             | 63.0               | 71.3        | 69.7            | 72.1             | 77.2        | 75.9            | 77.6             | 72.0                  | 73.3            | 71.6             | 76.0        | 70.8            | 78.1             |
| 60 ขึ้นไป        | 28.5           | 24.8            | 30.5             | 18.0               | 29.4        | 27.5            | 30.4             | 29.5        | 27.6            | 30.3             | 28.8                  | 27.7            | 29.1             | 33.6        | 28.6            | 35.5             |

## แผนภูมิ 2 อัตราการมีส่วนร่วมในกำลังแรงงาน จำแนกตามหมวดอายุ (ปี)



เมื่อพิจารณาตามหมวดอายุพบว่า การมีส่วนร่วมในกำลังแรงงานมีอัตราสูงเกือบทุกหมวดอายุ ยกเว้นเพียงหมวดอายุ 15-19 ปี ซึ่งเป็นหมวดอายุที่อยู่ในวัยเรียนแต่ก็ยังมีโอกาสเป็นผู้มีส่วนร่วมในกำลังแรงงานในฐานะช่วยธุรกิจของครัวเรือนได้ โดยเฉพาะผู้ที่อาศัยอยู่นอกเขตเทศบาลที่ครัวเรือนส่วนใหญ่ประกอบกิจกรรมทางการเกษตร จึงพบว่ามีส่วนร่วมในกำลังแรงงานสูงกว่าผู้ที่อาศัยอยู่ในเขตเทศบาลซึ่งส่วนใหญ่กำลังเรียนหนังสืออยู่เพียงอย่างเดียว

เมื่อพิจารณาระหว่างเพศพบว่า ชายมีส่วนร่วมในกำลังแรงงานมากกว่าหญิง (ร้อยละ 80.6 และร้อยละ 63.6 ตามลำดับ) นอกจากนี้ ในเขตเทศบาลและนอกเขตเทศบาล รวมทั้งภาคต่างๆ มีลักษณะเช่นเดียวกัน

จากตาราง ข เมื่อพิจารณาอัตราการมีส่วนร่วมในกำลังแรงงานกับสถานภาพสมรส พบว่า ผู้ที่มีสถานภาพการหย่า มีส่วนร่วมในกำลังแรงงานสูงสุด คือร้อยละ 81.6 ชายที่มีสถานภาพสมรสและหญิงที่มีสถานภาพหย่า มีส่วนร่วมในกำลังแรงงานสูงสุด คือร้อยละ 89.4 และร้อยละ 77.7 ตามลำดับ เมื่อพิจารณาตามเขตการปกครองพบว่า ในเขตเทศบาลผู้ที่หย่า มีส่วนร่วมในกำลังแรงงานสูงสุดคือร้อยละ 80.0 ชายที่สมสร้อยละ 86.8 และหญิงที่หย่าร้อยละ 77.1 และนอกเขตเทศบาลผู้ที่หย่ามีส่วนร่วมในกำลังแรงงานสูงสุดคือร้อยละ 82.7 ชายที่สมสร้อยละ 90.6 และหญิงที่หย่าร้อยละ 78.2 (ไม่นับรวมกำลังแรงงานที่เคยสมรสแต่ไม่ทราบสถานภาพ ซึ่งมีอยู่เพียงเล็กน้อยของกำลังแรงงานทั้งหมด)

## ตาราง ข อัตราการมีส่วนร่วมในกำลังแรงงาน จำแนกตามสถานภาพสมรส เพศ และเขตการปกครอง

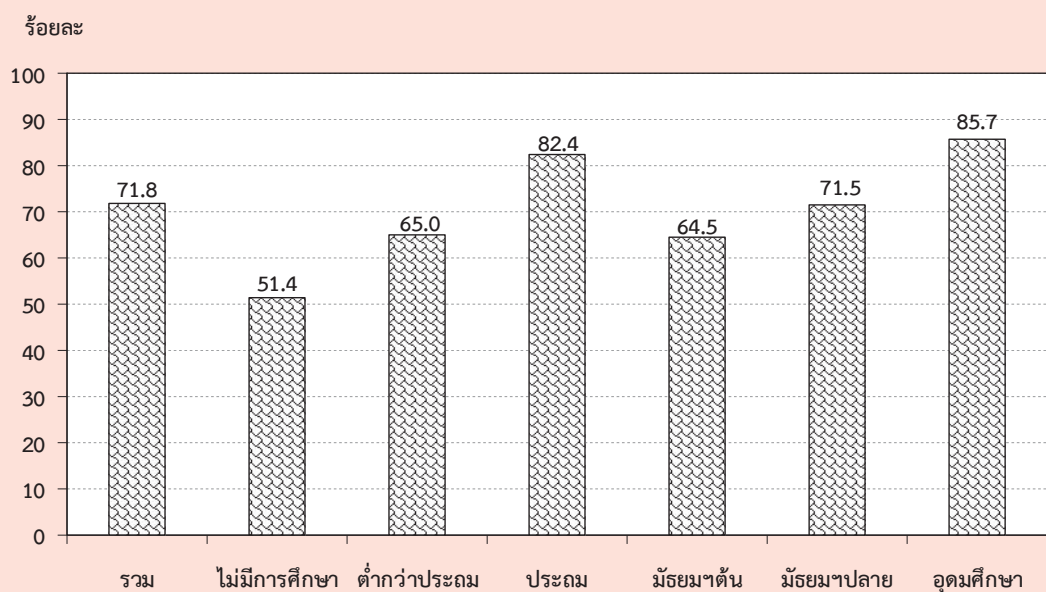
(หน่วยเป็นร้อยละ)

| เขตการปกครอง<br>และเพศ | สถานภาพสมรส |             |             |             |             |             |                              |
|------------------------|-------------|-------------|-------------|-------------|-------------|-------------|------------------------------|
|                        | รวม         | โสด         | สมรส        | หม้าย       | หย่า        | แยกกันอยู่  | เคยสมรสแต่ไม่ทราบ<br>สถานภาพ |
| <b>ยอดรวม</b>          | <b>71.8</b> | <b>59.8</b> | <b>80.5</b> | <b>35.3</b> | <b>81.6</b> | <b>79.7</b> | <b>66.3</b>                  |
| ชาย                    | 80.6        | 65.8        | 89.4        | 40.5        | 88.7        | 85.0        | 75.3                         |
| หญิง                   | 63.6        | 51.7        | 72.0        | 33.9        | 77.7        | 76.0        | 57.3                         |
| <b>ในเขตเทศบาล</b>     | <b>70.4</b> | <b>62.0</b> | <b>78.2</b> | <b>34.5</b> | <b>80.0</b> | <b>78.4</b> | <b>59.7</b>                  |
| ชาย                    | 78.3        | 64.9        | 86.8        | 38.5        | 85.9        | 84.5        | 50.9                         |
| หญิง                   | 63.4        | 58.9        | 69.9        | 33.5        | 77.1        | 74.6        | 65.1                         |
| <b>นอกเขตเทศบาล</b>    | <b>72.6</b> | <b>58.4</b> | <b>81.6</b> | <b>35.7</b> | <b>82.7</b> | <b>80.5</b> | <b>71.3</b>                  |
| ชาย                    | 81.8        | 66.3        | 90.6        | 41.4        | 90.4        | 85.2        | 87.2                         |
| หญิง                   | 63.7        | 46.0        | 73.0        | 34.2        | 78.2        | 77.0        | 48.4                         |

เมื่อพิจารณาอัตราการมีส่วนร่วมในกำลังแรงงาน กับระดับการศึกษาที่สำเร็จ จากตาราง ังพบว่า ผู้ที่เข้าสู่กำลังแรงงานส่วนใหญ่จบการศึกษาในระดับอุดมศึกษา ประถมศึกษา และมัธยมศึกษาตอนปลาย ส่วนผู้ที่จบการศึกษาระดับต่ำกว่า ประถมศึกษา และระดับมัธยมศึกษาตอนต้น มีส่วนร่วมในกำลังแรงงานน้อยกว่า เนื่องจากกำลังแรงงานในส่วนนี้มีโอกาสศึกษาต่อมากกว่าระดับการศึกษาอื่นๆ

ส่วนผู้ที่อาศัยอยู่นอกเขตเทศบาลมีอัตราการมีส่วนร่วมในกำลังแรงงานมากกว่าผู้ที่อาศัยอยู่ในเขตเทศบาลทุกระดับการศึกษา ยกเว้นผู้ที่จบระดับมัธยมศึกษาตอนปลาย สายอาชีวศึกษา และสายวิชาการศึกษาที่ในเขตเทศบาลมีอัตราการมีส่วนร่วมในกำลังแรงงานมากกว่านอกเขตเทศบาล

แผนภูมิ 3 อัตราการมีส่วนร่วมในกำลังแรงงาน จำแนกตามระดับการศึกษาที่สำเร็จ



ตาราง ัง อัตราการมีส่วนร่วมในกำลังแรงงาน จำแนกตามระดับการศึกษาที่สำเร็จ เพศ และเขตการปกครอง

(หน่วยเป็นร้อยละ)

| เขตการปกครอง<br>และเพศ | ระดับการศึกษาที่สำเร็จ |                   |                           |                |                          |                   |                       |                         |                |                |                         |      | อื่น ๆ <sup>1/</sup> | ไม่ทราบ |
|------------------------|------------------------|-------------------|---------------------------|----------------|--------------------------|-------------------|-----------------------|-------------------------|----------------|----------------|-------------------------|------|----------------------|---------|
|                        | รวม                    | ไม่มี<br>การศึกษา | ต่ำกว่า<br>ประถม<br>ศึกษา | ประถม<br>ศึกษา | มัธยม<br>ศึกษา<br>ตอนต้น | มัธยมศึกษาตอนปลาย |                       |                         | อุดมศึกษา      |                |                         |      |                      |         |
|                        |                        |                   |                           |                |                          | สาย<br>สามัญ      | สาย<br>อาชีว<br>ศึกษา | สาย<br>วิชาการ<br>ศึกษา | สาย<br>วิชาการ | สาย<br>วิชาชีพ | สาย<br>วิชาการ<br>ศึกษา |      |                      |         |
| ยอดรวม                 | 71.8                   | 51.4              | 65.0                      | 82.4           | 64.5                     | 71.8              | 70.7                  | 49.6                    | 87.1           | 85.0           | 79.9                    | 80.9 | 74.5                 |         |
| ชาย                    | 80.6                   | 64.5              | 76.6                      | 89.2           | 73.6                     | 80.5              | 77.3                  | 66.1                    | 89.4           | 90.1           | 81.9                    | 90.3 | 79.6                 |         |
| หญิง                   | 63.6                   | 44.1              | 55.9                      | 74.7           | 54.2                     | 62.6              | 62.5                  | 38.3                    | 85.3           | 79.3           | 78.9                    | 72.4 | 68.8                 |         |
| ในเขตเทศบาล            | 70.4                   | 47.5              | 59.5                      | 79.2           | 62.6                     | 66.8              | 72.0                  | 50.1                    | 85.9           | 84.8           | 74.6                    | 79.7 | 73.2                 |         |
| ชาย                    | 78.3                   | 62.2              | 71.4                      | 87.3           | 70.4                     | 74.0              | 77.4                  | 56.4                    | 88.8           | 88.7           | 76.9                    | 92.5 | 78.7                 |         |
| หญิง                   | 63.4                   | 40.4              | 51.4                      | 70.9           | 54.1                     | 59.3              | 65.5                  | 40.6                    | 83.5           | 80.5           | 73.5                    | 68.1 | 66.9                 |         |
| นอกเขตเทศบาล           | 72.6                   | 52.8              | 66.9                      | 83.6           | 65.5                     | 74.9              | 69.5                  | 49.2                    | 89.2           | 85.1           | 84.1                    | 82.3 | 77.0                 |         |
| ชาย                    | 81.8                   | 65.2              | 78.4                      | 89.9           | 75.1                     | 84.5              | 77.2                  | 83.6                    | 90.4           | 91.3           | 85.6                    | 87.6 | 81.3                 |         |
| หญิง                   | 63.7                   | 45.5              | 57.6                      | 76.3           | 54.2                     | 64.7              | 59.5                  | 37.4                    | 88.3           | 78.3           | 83.3                    | 77.5 | 72.4                 |         |

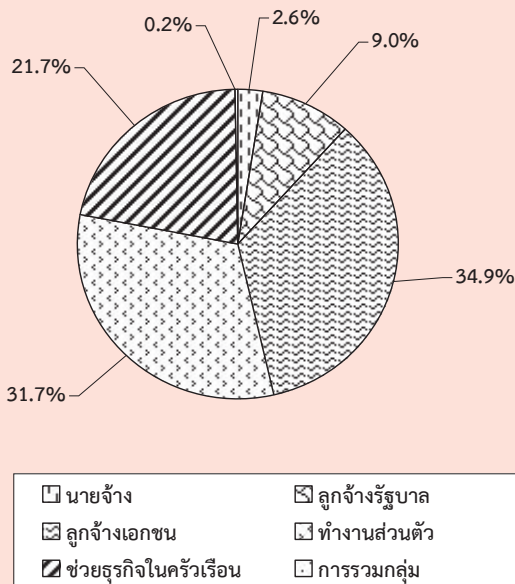
<sup>1/</sup> รวมอาชีวศึกษาระยะสั้น

### 3. กำลังแรงงานที่เป็นผู้มีงานทำ

#### 3.1 สถานภาพการทำงาน

ในจำนวนผู้มีงานทำทั้งสิ้นประมาณ 38.9 ล้านคนนั้น ส่วนใหญ่ทำงานในฐานะลูกจ้างร้อยละ 43.9 ในจำนวนนี้ประมาณ 4 ใน 5 เป็นลูกจ้างเอกชน รองลงมาคือ ทำงานส่วนตัวโดยไม่มีลูกจ้างร้อยละ 31.7 ช่วยธุรกิจในครัวเรือนโดยไม่ได้รับค่าจ้างร้อยละ 21.7 นายจ้างร้อยละ 2.6 ส่วนการรวมกลุ่มมีเพียงร้อยละ 0.2 ของผู้มีงานทำทั้งหมด

แผนภูมิ 4 ร้อยละของผู้มีงานทำ จำแนกตามสถานภาพการทำงาน



สถานภาพการทำงานของผู้มีงานทำทั้งในเขตเทศบาลและนอกเขตเทศบาลมีลักษณะเช่นเดียวกับภาพรวมคือ ในเขตเทศบาลส่วนใหญ่ทำงานในฐานะลูกจ้างมากถึงร้อยละ 55.9 ในจำนวนนี้เป็นลูกจ้างเอกชนร้อยละ 43.9 และลูกจ้างรัฐบาลร้อยละ 12.0 ส่วนนอกเขตเทศบาลผู้มีงานทำส่วนใหญ่ทำงานในฐานะลูกจ้างร้อยละ 37.7 โดยเป็นลูกจ้างเอกชนร้อยละ 30.3 รองลงมาคือ ทำงานส่วนตัวโดยไม่มีลูกจ้างร้อยละ 26.3 สำหรับในเขตเทศบาล และมีมากถึงร้อยละ 34.5 สำหรับนอกเขตเทศบาล ส่วนผู้ที่ทำงานช่วยธุรกิจในครัวเรือนโดยไม่ได้รับค่าจ้างนั้น ในเขตเทศบาลมีสัดส่วนค่อนข้างต่ำเมื่อเทียบกับ

นอกเขตเทศบาล คือ ร้อยละ 14.2 เทียบกับร้อยละ 25.6 ทั้งนี้เนื่องมาจากความแตกต่างของสภาพทางเศรษฐกิจและสังคม (ตาราง จ)

เมื่อพิจารณาเป็นรายภาค พบว่า ผู้มีงานทำทุกภาครวมทั้งกรุงเทพมหานคร ส่วนใหญ่ทำงานในฐานะลูกจ้าง รองลงมาคือ ทำงานส่วนตัวโดยไม่มีลูกจ้าง ยกเว้นภาคตะวันออกเฉียงเหนือ ที่ส่วนใหญ่ทำงานส่วนตัวโดยไม่มีลูกจ้าง (ตาราง จ)

#### 3.2 อุตสาหกรรม

เมื่อพิจารณาอุตสาหกรรมหรือประเภทกิจการของสถานที่ที่ผู้มีงานทำทำอยู่นั้น จากตาราง พบว่ามีผู้ทำงานในภาคเกษตรกรรมร้อยละ 38.8 และนอกภาคเกษตรกรรมร้อยละ 61.2 โดยส่วนใหญ่ทำงานในสาขาการขนส่ง การขายปลีก การซ่อมแซมยานยนต์ รถจักรยานยนต์ ร้อยละ 15.7 รองลงมาคือ สาขาการผลิตร้อยละ 13.9 สาขาการก่อสร้างร้อยละ 7.1 สาขากิจกรรมโรงแรมและบริการด้านอาหารร้อยละ 6.1 สาขาการบริหารราชการ และการป้องกันประเทศ รวมทั้งการประกันสังคมภาคบังคับร้อยละ 4.2 และสาขาการศึกษา ร้อยละ 3.0 ที่เหลือกระจายอยู่ในสาขาอื่น ๆ

สำหรับในเขตเทศบาลผู้มีงานทำส่วนใหญ่ทำงานนอกภาคเกษตรกรรมคือร้อยละ 86.1 โดยทำงานในสาขาการขนส่ง การขายปลีกฯ มากที่สุดร้อยละ 22.7 รองลงมาคือ สาขาการผลิตร้อยละ 17.7 สาขา กิจกรรมโรงแรมและบริการด้านอาหารร้อยละ 10.3 ซึ่งแตกต่างจากนอกเขตเทศบาลที่ผู้มีงานทำส่วนใหญ่ทำงานในภาคเกษตรกรรม ร้อยละ 51.6

เมื่อพิจารณาเป็นรายภาค พบว่า กรุงเทพมหานครซึ่งมีลักษณะความเป็นเมืองสูงมีการทำงานนอกภาคเกษตรกรรมสูงที่สุดถึงร้อยละ 99.2 รองลงมาคือภาคกลางร้อยละ 75.3 ภาคใต้ร้อยละ 53.2 ภาคเหนือร้อยละ 51.9 และภาคตะวันออกเฉียงเหนือร้อยละ 47.6 ตามลำดับ



### 3.3 อาชีพ

ผู้มีงานทำส่วนใหญ่ทำงานเป็นผู้ปฏิบัติงานที่มีฝีมือในด้านการเกษตรและการประมงมากที่สุด คือ ร้อยละ 35.2 รองลงมาเป็นผู้ประกอบอาชีพพนักงานบริการและพนักงานในร้านค้าและตลาดร้อยละ 18.8 ผู้ประกอบอาชีพขั้นพื้นฐานต่างๆ ในด้านการขายและการให้บริการและผู้ประกอบอาชีพผู้ปฏิบัติงานด้านความสามารถทางฝีมือและธุรกิจการค้าที่เกี่ยวข้องเท่ากันคือร้อยละ 11.3 นอกนั้นประกอบอาชีพอื่น ๆ (ตาราง ข)

ประเภทหรือชนิดของงานที่ผู้มีงานทำในเขตเทศบาลส่วนใหญ่ทำอยู่คือ พนักงานบริการและพนักงานในร้านค้าและตลาดร้อยละ 28.0 รองลงมาคือ ผู้ปฏิบัติงานด้านความสามารถทางฝีมือและธุรกิจการค้าที่เกี่ยวข้องร้อยละ 12.7 ผู้ปฏิบัติงานที่มีฝีมือในด้านการเกษตรและการประมงร้อยละ 12.6 ผู้ปฏิบัติการโรงงานและเครื่องจักรและผู้ปฏิบัติงานด้านการประกอบร้อยละ 10.9 ส่วนผู้มีงานทำที่อยู่นอกเขตเทศบาลนั้นส่วนใหญ่เป็นผู้ปฏิบัติงานที่มีฝีมือในด้านการเกษตรและการประมงถึงร้อยละ 46.9 รองลงมาเป็นพนักงานบริการและพนักงานในร้านค้าและตลาด ร้อยละ 14.0 และอาชีพขั้นพื้นฐานต่างๆ ในด้านการขายและการให้บริการร้อยละ 11.8

เมื่อพิจารณาเป็นรายภาคพบว่า ผู้มีงานทำเกือบทุกภาคส่วนใหญ่ประกอบอาชีพด้านการเกษตรและการประมง โดยเฉพาะภาคตะวันออกเฉียงเหนือเป็นผู้ปฏิบัติงานที่มีฝีมือในด้านการเกษตรและการประมงมากที่สุดร้อยละ 48.5 รองลงมาเป็นภาคใต้ ร้อยละ 44.5 ภาคเหนือร้อยละ 43.1 และภาคกลาง ร้อยละ 20.4 สำหรับกรุงเทพมหานคร ส่วนใหญ่ทำงานเป็นพนักงานบริการและพนักงานในร้านค้าและตลาดมากที่สุดร้อยละ 28.8 รองลงมาคือ ผู้ปฏิบัติการโรงงานและเครื่องจักรและผู้ปฏิบัติงานด้านการประกอบร้อยละ 12.1 ผู้ประกอบวิชาชีพด้านต่าง ๆ ร้อยละ 11.2 ผู้ปฏิบัติงานด้านความสามารถทางฝีมือและธุรกิจการค้าที่เกี่ยวข้องร้อยละ 10.8 ผู้ประกอบวิชาชีพด้านเทคนิคสาขาต่าง ๆ และอาชีพที่เกี่ยวข้องร้อยละ 10.1 อาชีพขั้นพื้นฐานต่าง ๆ ในด้านการขายและการให้บริการร้อยละ 8.9 และ

ผู้บัญญัติกฎหมาย ข้าราชการระดับอาวุโสและผู้จัดการร้อยละ 8.4 ที่เหลือประกอบอาชีพอื่นๆ

### 3.4 การศึกษา

สำหรับระดับการศึกษาที่สำเร็จของผู้มีงานทำ (ตาราง ข) พบว่า ผู้มีงานทำส่วนใหญ่สำเร็จการศึกษาไม่เกินระดับประถมศึกษาและไม่มีการศึกษา สูงถึงร้อยละ 50.9 ระดับมัธยมศึกษาร้อยละ 31.3 และระดับอุดมศึกษาร้อยละ 17.4 ที่เหลือเป็นการศึกษาอื่นๆ

ผู้ที่มีงานทำในเขตเทศบาลส่วนใหญ่สำเร็จการศึกษาสูงกว่าระดับประถมศึกษา (ระดับมัธยมศึกษา และระดับอุดมศึกษา) มากกว่านอกเขตเทศบาล (ร้อยละ 61.6 และร้อยละ 42.2 ตามลำดับ) กล่าวคือ ในเขตเทศบาลมีผู้สำเร็จการศึกษาไม่เกินระดับประถมศึกษาและไม่มีการศึกษาเพียงร้อยละ 37.8 ระดับมัศึกษาร้อยละ 32.6 และระดับอุดมศึกษา ร้อยละ 29.0 ขณะที่นอกเขตเทศบาลมีผู้สำเร็จการศึกษาไม่เกินระดับประถมศึกษาและไม่มีการศึกษาถึงร้อยละ 57.7 และมีผู้สำเร็จการศึกษาระดับมัธยมศึกษาและระดับอุดมศึกษาร้อยละ 30.7 และร้อยละ 11.5 ตามลำดับ

เมื่อเปรียบเทียบระหว่างภาคพบว่า ผู้มีงานทำ ทุกภาค ส่วนใหญ่สำเร็จการศึกษาไม่เกินระดับประถมศึกษาและไม่มีการศึกษาซึ่งอยู่ในภาคตะวันออกเฉียงเหนือมากที่สุดคือร้อยละ 58.2 รองลงมาเป็นภาคเหนือร้อยละ 57.8 ภาคใต้ร้อยละ 49.4 ภาคกลางร้อยละ 46.2 ส่วนผู้ที่สำเร็จการศึกษาระดับมัศึกษามีมากที่สุดในภาคกลาง ร้อยละ 34.7 รองลงมาคือ ภาคใต้ร้อยละ 33.1 ภาคตะวันออกเฉียงเหนือร้อยละ 30.6 และภาคเหนือร้อยละ 27.8 ตามลำดับ ผู้ที่สำเร็จการศึกษาสูงกว่าระดับมัศึกษามีมากที่สุดในภาคกลางร้อยละ 18.5 รองลงมาคือ ภาคใต้ ภาคเหนือ และภาคตะวันออกเฉียงเหนือร้อยละ 16.9, 14.4 และ 11.2 ตามลำดับ สำหรับกรุงเทพมหานครมีลักษณะเช่นเดียวกับในเขตเทศบาล กล่าวคือ ผู้มีงานทำส่วนใหญ่สำเร็จการศึกษา

ตาราง จ จำนวนและอัตราร้อยละของผู้มีงานทำ จำแนกตามสถานภาพทำงาน ภาคและเขตการปกครอง

| สถานภาพทำงาน              | ทั่วราชอาณาจักร |                 | กรุงเทพฯ-<br>มหานคร |                | ภาคกลาง        |                | ภาคเหนือ       |                | ภาคตะวันออกเฉียงเหนือ |                | ภาคใต้          |                |                 |                |                |                |
|---------------------------|-----------------|-----------------|---------------------|----------------|----------------|----------------|----------------|----------------|-----------------------|----------------|-----------------|----------------|-----------------|----------------|----------------|----------------|
|                           | รวม             | ในเขตฯ          | นอกเขตฯ             | รวม            | ในเขตฯ         | นอกเขตฯ        | รวม            | ในเขตฯ         | นอกเขตฯ               | รวม            | ในเขตฯ          | นอกเขตฯ        |                 |                |                |                |
|                           |                 |                 |                     |                |                |                |                |                |                       |                |                 |                | รวม             | ในเขตฯ         | นอกเขตฯ        | รวม            |
|                           | จำนวน ('000)    |                 |                     |                |                |                |                |                |                       |                |                 |                |                 |                |                |                |
| <b>ยอดรวม</b>             | <b>38,911.8</b> | <b>13,237.8</b> | <b>25,674.0</b>     | <b>3,916.1</b> | <b>9,609.1</b> | <b>3,510.3</b> | <b>6,098.8</b> | <b>7,258.9</b> | <b>1,869.3</b>        | <b>5,389.6</b> | <b>12,654.7</b> | <b>2,493.0</b> | <b>10,161.8</b> | <b>5,473.1</b> | <b>1,449.2</b> | <b>4,023.9</b> |
| 1. นายจ้าง                | 991.0           | 485.9           | 505.1               | 197.7          | 276.6          | 109.3          | 167.3          | 150.7          | 51.6                  | 99.1           | 176.3           | 57.1           | 119.2           | 189.7          | 70.2           | 119.5          |
| 2. ลูกจ้างรัฐบาล          | 3,485.3         | 1,585.3         | 1,900.0             | 370.1          | 757.3          | 336.7          | 420.6          | 716.9          | 271.7                 | 445.2          | 1,142.3         | 392.7          | 749.6           | 498.7          | 214.1          | 284.6          |
| 3. ลูกจ้างเอกชน           | 13,583.6        | 5,804.2         | 7,779.5             | 2,161.2        | 4,635.8        | 1,824.3        | 2,811.5        | 2,002.1        | 648.4                 | 1,353.7        | 3,022.8         | 651.2          | 2,371.6         | 1,761.8        | 519.1          | 1,242.7        |
| 4. ทำงานส่วนตัว           | 12,330.4        | 3,479.3         | 8,851.1             | 877.9          | 2,425.8        | 817.3          | 1,608.6        | 2,432.3        | 556.7                 | 1,875.5        | 4,755.7         | 811.0          | 3,944.7         | 1,838.6        | 416.4          | 1,422.3        |
| 5. ช่วยธุรกิจส่วนตัวเรือน | 8,445.6         | 1,874.3         | 6,571.3             | 308.8          | 1,511.0        | 421.6          | 1,089.4        | 1,946.8        | 339.7                 | 1,607.1        | 3,497.4         | 575.5          | 2,921.9         | 1,181.6        | 228.8          | 952.8          |
| 6. การรวมกลุ่ม            | 75.9            | 8.8             | 67.1                | 0.3            | 2.5            | 1.1            | 1.4            | 10.2           | 1.2                   | 9.0            | 60.2            | 5.5            | 54.7            | 2.6            | 0.7            | 2.0            |
|                           |                 |                 |                     |                |                |                |                | ร้อยละ         |                       |                |                 |                |                 |                |                |                |
| <b>ยอดรวม</b>             | <b>100.0</b>    | <b>100.0</b>    | <b>100.0</b>        | <b>100.0</b>   | <b>100.0</b>   | <b>100.0</b>   | <b>100.0</b>   | <b>100.0</b>   | <b>100.0</b>          | <b>100.0</b>   | <b>100.0</b>    | <b>100.0</b>   | <b>100.0</b>    | <b>100.0</b>   | <b>100.0</b>   | <b>100.0</b>   |
| 1. นายจ้าง                | 2.6             | 3.7             | 2.0                 | 5.1            | 2.9            | 3.1            | 2.7            | 2.1            | 2.8                   | 1.8            | 1.4             | 2.3            | 1.2             | 3.5            | 4.8            | 3.0            |
| 2. ลูกจ้างรัฐบาล          | 9.0             | 12.0            | 7.4                 | 9.5            | 7.9            | 9.6            | 6.9            | 9.9            | 14.5                  | 8.3            | 9.0             | 15.8           | 7.4             | 9.1            | 14.8           | 7.1            |
| 3. ลูกจ้างเอกชน           | 34.9            | 43.9            | 30.3                | 55.2           | 48.2           | 52.0           | 46.1           | 27.6           | 34.7                  | 25.1           | 23.9            | 26.1           | 23.3            | 32.2           | 35.8           | 30.9           |
| 4. ทำงานส่วนตัว           | 31.7            | 26.3            | 34.5                | 22.4           | 25.3           | 23.3           | 26.4           | 33.5           | 29.8                  | 34.8           | 37.6            | 32.5           | 38.8            | 33.6           | 28.7           | 35.4           |
| 5. ช่วยธุรกิจส่วนตัวเรือน | 21.7            | 14.2            | 25.6                | 7.9            | 15.7           | 12.0           | 17.9           | 26.8           | 18.2                  | 29.8           | 27.6            | 23.1           | 28.8            | 21.6           | 15.8           | 23.7           |
| 6. การรวมกลุ่ม            | 0.2             | 0.1             | 0.3                 | 0.0            | 0.0            | 0.0            | 0.0            | 0.1            | 0.1                   | 0.2            | 0.5             | 0.2            | 0.5             | 0.1            | 0.1            | 0.1            |

ตาราง ๘ จำนวนและอัตราร้อยละของผู้มีงานทำ จำแนกตามหมวดอุตสาหกรรม ภาค และเขตการปกครอง

| อุตสาหกรรม                                                       | ตัวราชนาณจักร   |                 | กรุงเทพมหานคร   |                      | ภาคเหนือ       |                | ภาคตะวันออกเฉียงเหนือ |                | ภาคใต้         |                |                 |                |                 |                |                |                |
|------------------------------------------------------------------|-----------------|-----------------|-----------------|----------------------|----------------|----------------|-----------------------|----------------|----------------|----------------|-----------------|----------------|-----------------|----------------|----------------|----------------|
|                                                                  | รวม             | ในเขตฯ          | นอกเขตฯ         | กรุงเทพมหานคร        | รวม            | ในเขตฯ         | นอกเขตฯ               | รวม            | ในเขตฯ         | นอกเขตฯ        | รวม             | ในเขตฯ         | นอกเขตฯ         |                |                |                |
|                                                                  |                 |                 |                 |                      |                |                |                       |                |                |                |                 |                |                 | จำนวน ( ' 000) | ร้อยละ         | จำนวน ( ' 000) |
| <b>อุตสาหกรรม</b>                                                | <b>รวม</b>      | <b>ในเขตฯ</b>   | <b>นอกเขตฯ</b>  | <b>กรุงเทพมหานคร</b> | <b>รวม</b>     | <b>ในเขตฯ</b>  | <b>นอกเขตฯ</b>        | <b>รวม</b>     | <b>ในเขตฯ</b>  | <b>นอกเขตฯ</b> | <b>รวม</b>      | <b>ในเขตฯ</b>  | <b>นอกเขตฯ</b>  |                |                |                |
| <b>ยอดรวม</b>                                                    | <b>38,911.8</b> | <b>13,237.8</b> | <b>25,674.0</b> | <b>3,916.1</b>       | <b>9,609.1</b> | <b>3,510.3</b> | <b>6,098.8</b>        | <b>7,258.9</b> | <b>1,869.3</b> | <b>5,389.6</b> | <b>12,654.7</b> | <b>2,492.9</b> | <b>10,161.8</b> | <b>5,473.1</b> | <b>1,449.2</b> | <b>4,023.9</b> |
| <b>1.ภาคเกษตรกรรม</b>                                            | <b>15,096.1</b> | <b>1,838.1</b>  | <b>13,258.0</b> | <b>30.4</b>          | <b>2,379.8</b> | <b>314.5</b>   | <b>2,065.3</b>        | <b>3,496.7</b> | <b>443.8</b>   | <b>3,052.9</b> | <b>6,629.0</b>  | <b>799.6</b>   | <b>5,829.4</b>  | <b>2,560.2</b> | <b>249.8</b>   | <b>2,310.4</b> |
| 1.1 เกษตรกรรม การป่าไม้ และการประมง                              | 15,096.1        | 1,838.1         | 13,258.0        | 30.4                 | 2,379.8        | 314.5          | 2,065.3               | 3,496.7        | 443.8          | 3,052.9        | 6,629.0         | 799.6          | 5,829.4         | 2,560.2        | 249.8          | 2,310.4        |
| <b>2.นอกภาคเกษตรกรรม</b>                                         | <b>23,815.7</b> | <b>11,399.7</b> | <b>12,416.0</b> | <b>3,885.6</b>       | <b>7,229.3</b> | <b>3,195.8</b> | <b>4,033.5</b>        | <b>3,762.2</b> | <b>1,425.5</b> | <b>2,336.7</b> | <b>6,025.8</b>  | <b>1,693.4</b> | <b>4,332.4</b>  | <b>2,912.8</b> | <b>1,199.4</b> | <b>1,713.4</b> |
| 2.1 การทำเหมืองแร่ และเหมืองหิน                                  | 63.1            | 27.6            | 35.5            | 4.7                  | 18.2           | 8.6            | 9.6                   | 15.2           | 4.6            | 10.7           | 14.7            | 4.5            | 10.2            | 10.2           | 5.2            | 5.0            |
| 2.2 การผลิต                                                      | 5,392.0         | 2,347.9         | 3,044.1         | 7,280                | 2,515.7        | 1,022.8        | 1,492.9               | 702.3          | 256.9          | 445.4          | 1,068.0         | 212.7          | 855.3           | 378.0          | 127.5          | 250.5          |
| 2.3 ไฟฟ้า ก๊าซ ไอน้ำ และระบบปรับอากาศ                            | 99.6            | 55.9            | 43.8            | 17.6                 | 29.3           | 12.4           | 16.9                  | 13.7           | 8.2            | 5.5            | 23.6            | 9.7            | 13.9            | 15.5           | 8.0            | 7.5            |
| 2.4 การจัดหน้า การจัดการ และการบำบัดน้ำเสีย                      | 74.8            | 27.5            | 47.3            | 6.4                  | 28.4           | 11.3           | 17.1                  | 11.4           | 3.5            | 7.9            | 25.9            | 5.6            | 20.3            | 2.7            | 0.7            | 2.0            |
| ของเสีย และสิ่งปฏิกูล                                            |                 |                 |                 |                      |                |                |                       |                |                |                |                 |                |                 |                |                |                |
| 2.5 การก่อสร้าง                                                  | 2,745.4         | 808.7           | 1,936.7         | 192.7                | 603.2          | 210.3          | 392.8                 | 572.5          | 157.0          | 415.5          | 1,042.1         | 161.9          | 880.2           | 335.0          | 86.8           | 248.2          |
| 2.6 การขนส่ง และการขายปลีก การซ่อมแซมยานยนต์ และรถจักรยานยนต์    | 6,113.7         | 3,010.7         | 3,103.0         | 1,014.3              | 1,580.0        | 717.2          | 862.8                 | 986.3          | 387.5          | 598.8          | 1,660.1         | 540.9          | 1,119.2         | 873.0          | 350.8          | 522.3          |
| 2.7 การขนส่ง และสถานที่เก็บสินค้า                                | 898.2           | 536.9           | 361.4           | 263.3                | 321.9          | 157.6          | 164.3                 | 88.2           | 30.4           | 57.9           | 129.6           | 41.5           | 88.2            | 95.2           | 44.1           | 51.0           |
| 2.8 กิจกรรมโรงแรม และการบริการด้านอาหาร                          | 2,380.1         | 1,356.9         | 1,023.2         | 453.3                | 660.6          | 345.6          | 315.0                 | 337.7          | 155.5          | 182.2          | 513.8           | 187.5          | 326.3           | 414.6          | 215.0          | 199.6          |
| 2.9 ข้อมูลข่าวสารและการสื่อสาร                                   | 209.0           | 156.6           | 52.4            | 98.8                 | 48.5           | 26.7           | 21.8                  | 19.8           | 9.2            | 10.7           | 27.5            | 13.3           | 14.1            | 14.3           | 8.5            | 5.8            |
| 2.10 กิจกรรมทางการเงินและการประกันภัย                            | 457.6           | 318.2           | 139.4           | 171.6                | 106.8          | 61.3           | 45.5                  | 74.8           | 29.0           | 45.8           | 65.3            | 30.7           | 34.6            | 39.1           | 25.6           | 13.5           |
| 2.11 กิจกรรมอสังหาริมทรัพย์                                      | 120.5           | 99.4            | 21.1            | 57.8                 | 37.2           | 25.8           | 11.3                  | 7.8            | 4.0            | 3.7            | 10.3            | 6.3            | 4.0             | 7.5            | 5.5            | 2.0            |
| 2.12 กิจกรรมทางวิชาชีพ วิทยาศาสตร์ และเทคนิค                     | 254.4           | 179.0           | 75.4            | 124.1                | 54.0           | 24.3           | 29.7                  | 18.0           | 9.8            | 8.2            | 33.4            | 10.0           | 23.4            | 24.9           | 10.9           | 14.0           |
| 2.13 กิจกรรมการบริหารและการบริการสนับสนุน                        | 419.2           | 271.8           | 147.4           | 145.3                | 145.0          | 67.8           | 77.2                  | 37.6           | 19.3           | 18.3           | 36.4            | 13.3           | 23.1            | 55.0           | 26.2           | 28.8           |
| 2.14 การบริหารราชการ การป้องกันประเทศ และการประกันสังคมภาคบังคับ | 1,649.1         | 736.2           | 912.9           | 180.0                | 358.0          | 163.2          | 194.8                 | 335.7          | 117.4          | 218.3          | 548.0           | 176.9          | 371.0           | 227.5          | 98.7           | 128.8          |
| 2.15 การศึกษา                                                    | 1,155.2         | 527.1           | 628.1           | 128.5                | 237.0          | 101.4          | 135.5                 | 234.6          | 95.3           | 139.3          | 373.7           | 134.5          | 239.3           | 181.4          | 67.5           | 113.9          |
| 2.16 กิจกรรมด้านสุขภาพและงานสังคมสงเคราะห์                       | 661.4           | 305.4           | 356.0           | 69.2                 | 147.1          | 67.6           | 79.5                  | 129.9          | 54.9           | 75.0           | 214.1           | 65.2           | 148.9           | 101.3          | 48.6           | 52.7           |
| 2.17 ศิลปะ ความบันเทิง และนันทนาการ                              | 225.7           | 99.1            | 126.6           | 23.4                 | 78.8           | 33.4           | 45.4                  | 36.9           | 17.4           | 19.4           | 63.2            | 13.6           | 49.6            | 23.6           | 11.4           | 12.2           |
| 2.18 กิจกรรมบริการด้านอื่น ๆ                                     | 650.8           | 365.4           | 265.4           | 110.6                | 188.5          | 104.9          | 83.6                  | 96.5           | 44.4           | 52.2           | 135.4           | 52.5           | 82.9            | 99.7           | 53.0           | 46.8           |
| 2.19 กิจกรรมการจ้างงานในครัวเรือนส่วนบุคคล                       | 224.0           | 134.2           | 89.8            | 68.3                 | 59.2           | 27.9           | 31.3                  | 41.9           | 20.1           | 21.8           | 40.3            | 12.4           | 27.9            | 14.4           | 5.6            | 8.9            |
| กิจกรรมการผลิตสินค้าและบริการที่ขึ้นเอง                          |                 |                 |                 |                      |                |                |                       |                |                |                |                 |                |                 |                |                |                |
| เพื่อใช้ในครัวเรือน                                              |                 |                 |                 |                      |                |                |                       |                |                |                |                 |                |                 |                |                |                |
| 2.20 กิจกรรมขององค์การระหว่างประเทศ                              | 3.4             | 2.7             | 0.7             | 0.2                  | 1.8            | 1.2            | 0.5                   | 1.4            | 1.3            | 0.1            | -               | -              | -               | -              | -              | -              |
| 2.21 ไม่ทราบ                                                     | 38.7            | 32.7            | 5.9             | 27.8                 | 10.4           | 4.6            | 5.8                   | 0.2            | -              | 0.2            | 0.3             | -              | -               | -              | -              | -              |





ตาราง ข จำนวนและอัตราร้อยละของผู้มีงานทำ จำแนกตามระดับการศึกษาที่สำเร็จ ภาค และเขตการปกครอง

| ระดับการศึกษาที่สำเร็จ | ทั่วราชอาณาจักร |                 | กรุงเทพมหานคร   |                | ภาคกลาง        |                | ภาคเหนือ       |                | ภาคตะวันออกเฉียงเหนือ |                | ภาคใต้          |                |                 |                |                |                |
|------------------------|-----------------|-----------------|-----------------|----------------|----------------|----------------|----------------|----------------|-----------------------|----------------|-----------------|----------------|-----------------|----------------|----------------|----------------|
|                        | รวม             | ในเขตฯ          | นอกเขตฯ         | มหานคร         | รวม            | ในเขตฯ         | นอกเขตฯ        | รวม            | ในเขตฯ                | นอกเขตฯ        | รวม             | ในเขตฯ         | นอกเขตฯ         |                |                |                |
|                        |                 |                 |                 |                |                |                |                |                |                       |                |                 |                |                 | จำนวน ('000)   | ร้อยละ         |                |
| <b>ยอดรวม</b>          | <b>38,911.8</b> | <b>13,237.8</b> | <b>25,674.0</b> | <b>3,916.1</b> | <b>9,609.1</b> | <b>3,510.3</b> | <b>6,098.8</b> | <b>7,258.9</b> | <b>1,869.3</b>        | <b>5,389.6</b> | <b>12,654.7</b> | <b>2,493.0</b> | <b>10,161.8</b> | <b>5,473.1</b> | <b>1,449.2</b> | <b>4,023.9</b> |
| 1.ไม่มีการศึกษา        | 1,272.2         | 311.1           | 961.1           | 72.2           | 351.5          | 110.2          | 241.3          | 514.1          | 62.9                  | 451.2          | 126.4           | 22.3           | 104.1           | 208.0          | 43.4           | 164.5          |
| 2.ต่ำกว่าประถมศึกษา    | 9,418.5         | 2,316.9         | 7,101.6         | 454.7          | 2,093.8        | 598.3          | 1,495.5        | 2,177.0        | 483.9                 | 1,693.1        | 3,587.3         | 568.7          | 3,018.6         | 1,105.7        | 211.2          | 894.5          |
| 3.ประถมศึกษา           | 9,117.9         | 2,372.2         | 6,745.7         | 600.4          | 1,986.2        | 638.5          | 1,347.7        | 1,498.7        | 309.0                 | 1,189.7        | 3,644.0         | 576.1          | 3,068.0         | 1,388.4        | 248.2          | 1,140.3        |
| 4.มัธยมศึกษาตอนต้น     | 6,495.7         | 2,089.7         | 4,404.0         | 535.1          | 1,785.0        | 648.4          | 1,136.7        | 1,086.5        | 272.8                 | 813.7          | 2,139.9         | 372.8          | 1,767.2         | 947.1          | 260.6          | 686.4          |
| 5.มัธยมศึกษาตอนปลาย    | 5,691.5         | 2,221.1         | 3,470.4         | 621.6          | 1,542.5        | 624.1          | 918.4          | 927.1          | 300.4                 | 626.7          | 1,735.8         | 412.2          | 1,323.6         | 864.4          | 262.8          | 601.6          |
| 5.1 สายสามัญ           | 4,424.8         | 1,598.8         | 2,826.0         | 392.9          | 1,140.1        | 454.1          | 686.0          | 739.6          | 230.9                 | 508.7          | 1,493.3         | 332.2          | 1,161.1         | 659.0          | 188.8          | 470.2          |
| 5.2 สายอาชีวศึกษา      | 1,256.2         | 617.8           | 638.4           | 228.3          | 398.8          | 168.0          | 230.9          | 186.0          | 68.7                  | 117.3          | 239.0           | 79.5           | 159.5           | 204.1          | 73.3           | 130.8          |
| 5.3 สายวิชาการศึกษา    | 10.5            | 4.5             | 6.0             | 0.4            | 3.6            | 2.0            | 1.6            | 1.5            | 0.8                   | 0.7            | 3.6             | 0.6            | 3.0             | 1.3            | 0.7            | 0.7            |
| 6.อุดมศึกษา            | 6,777.7         | 3,838.3         | 2,939.4         | 1,613.7        | 1,777.5        | 846.9          | 930.7          | 1,048.5        | 438.3                 | 610.2          | 1,412.2         | 536.1          | 876.1           | 925.8          | 403.4          | 522.4          |
| 6.1 สายวิชาการ         | 4,081.6         | 2,618.6         | 1,463.0         | 1,306.4        | 1,041.8        | 514.3          | 527.5          | 561.3          | 261.4                 | 299.9          | 680.0           | 294.9          | 385.1           | 492.1          | 241.7          | 250.5          |
| 6.2 สายวิชาชีพ         | 2,000.6         | 934.2           | 1,066.3         | 245.0          | 600.4          | 272.8          | 327.6          | 342.8          | 127.4                 | 215.4          | 493.1           | 167.5          | 325.6           | 319.3          | 121.6          | 197.7          |
| 6.3 สายวิชาการศึกษา    | 695.5           | 285.4           | 410.1           | 62.3           | 135.4          | 59.9           | 75.5           | 144.4          | 49.5                  | 95.0           | 239.1           | 73.7           | 165.4           | 114.3          | 40.1           | 74.2           |
| 7.อื่นๆ <sup>1/</sup>  | 21.3            | 11.5            | 9.8             | -              | 15.7           | 10.6           | 5.0            | 0.2            | 0.2                   | -              | 0.2             | 0.2            | -               | 5.3            | 0.5            | 4.8            |
| 8.ไม่ทราบ              | 119.0           | 77.1            | 41.9            | 18.2           | 56.8           | 33.3           | 23.5           | 6.8            | 1.8                   | 5.0            | 8.9             | 4.7            | 4.2             | 28.4           | 19.1           | 9.3            |
| <b>ยอดรวม</b>          | <b>100.0</b>    | <b>100.0</b>    | <b>100.0</b>    | <b>100.0</b>   | <b>100.0</b>   | <b>100.0</b>   | <b>100.0</b>   | <b>100.0</b>   | <b>100.0</b>          | <b>100.0</b>   | <b>100.0</b>    | <b>100.0</b>   | <b>100.0</b>    | <b>100.0</b>   | <b>100.0</b>   | <b>100.0</b>   |
| 1.ไม่มีการศึกษา        | 3.3             | 2.4             | 3.7             | 1.8            | 3.7            | 3.1            | 4.0            | 7.1            | 3.4                   | 8.4            | 1.0             | 0.9            | 1.0             | 3.8            | 3.0            | 4.1            |
| 2.ต่ำกว่าประถมศึกษา    | 24.2            | 17.5            | 27.7            | 11.6           | 21.8           | 17.0           | 24.5           | 30.0           | 25.9                  | 31.4           | 28.4            | 22.8           | 29.7            | 20.2           | 14.6           | 22.2           |
| 3.ประถมศึกษา           | 23.4            | 17.9            | 26.3            | 15.3           | 20.7           | 18.2           | 22.1           | 20.7           | 16.5                  | 22.1           | 28.8            | 23.1           | 30.2            | 25.4           | 17.1           | 28.3           |
| 4.มัธยมศึกษาตอนต้น     | 16.7            | 15.8            | 17.2            | 13.7           | 18.6           | 18.5           | 18.6           | 15.0           | 14.6                  | 15.1           | 16.9            | 15.0           | 17.4            | 17.3           | 18.0           | 17.1           |
| 5.มัธยมศึกษาตอนปลาย    | 14.6            | 16.8            | 13.5            | 15.9           | 16.1           | 17.8           | 15.1           | 12.8           | 16.1                  | 11.6           | 13.7            | 16.5           | 13.0            | 15.8           | 18.1           | 15.0           |
| 5.1 สายสามัญ           | 11.4            | 12.1            | 11.0            | 10.0           | 11.9           | 12.9           | 11.3           | 10.2           | 12.4                  | 9.4            | 11.8            | 13.3           | 11.4            | 12.0           | 13.0           | 11.7           |
| 5.2 สายอาชีวศึกษา      | 3.2             | 4.7             | 2.5             | 5.8            | 4.2            | 4.8            | 3.8            | 2.6            | 3.7                   | 2.2            | 1.9             | 3.2            | 1.6             | 3.7            | 5.1            | 3.3            |
| 5.3 สายวิชาการศึกษา    | 0.0             | 0.0             | 0.0             | 0.0            | 0.0            | 0.1            | 0.0            | 0.0            | 0.0                   | 0.0            | 0.0             | 0.0            | 0.0             | 0.0            | 0.1            | 0.0            |
| 6.อุดมศึกษา            | 17.4            | 29.0            | 11.5            | 41.2           | 18.5           | 24.1           | 15.3           | 14.4           | 23.5                  | 11.3           | 11.2            | 21.5           | 8.6             | 16.9           | 27.8           | 13.0           |
| 6.1 สายวิชาการ         | 10.5            | 19.8            | 5.7             | 33.4           | 10.8           | 14.7           | 8.7            | 7.7            | 14.0                  | 5.6            | 5.4             | 11.8           | 3.8             | 9.0            | 16.7           | 6.2            |
| 6.2 สายวิชาชีพ         | 5.1             | 7.1             | 4.2             | 6.3            | 6.3            | 7.8            | 5.4            | 4.7            | 6.8                   | 4.0            | 3.9             | 6.7            | 3.2             | 5.8            | 8.4            | 4.9            |
| 6.3 สายวิชาการศึกษา    | 1.8             | 2.2             | 1.6             | 1.6            | 1.4            | 1.7            | 1.2            | 2.0            | 2.7                   | 1.8            | 1.9             | 3.0            | 1.6             | 2.1            | 2.8            | 1.8            |
| 7.อื่นๆ <sup>1/</sup>  | 0.1             | 0.1             | 0.0             | -              | 0.2            | 0.3            | 0.1            | -              | 0.0                   | -              | -               | 0.0            | -               | 0.1            | 0.0            | 0.1            |
| 8.ไม่ทราบ              | 0.3             | 0.6             | 0.2             | 0.5            | 0.6            | 1.0            | 0.4            | 0.1            | 0.1                   | 0.1            | 0.1             | 0.2            | 0.0             | 0.5            | 1.3            | 0.2            |

<sup>1/</sup> รวมอาชีพระยะสั้น

สูงกว่าระดับประถมศึกษาประมาณร้อยละ 70.8 โดยเฉพาะผู้ที่สำเร็จการศึกษาระดับอุดมศึกษามีถึงร้อยละ 41.2

#### 4. การว่างงาน

อัตราการว่างงาน คือ อัตราส่วนของผู้ว่างงานต่อผู้อยู่ในกำลังแรงงาน แสดงเป็นค่าร้อยละ ดังนั้นอัตราดังกล่าว จึงขึ้นอยู่กับนิยามของผู้ว่างงาน และนิยามของผู้อยู่ในกำลังแรงงานที่ใช้ เนื่องจากมีการเปลี่ยนนิยามของผู้ว่างงานครั้งสำคัญตั้งแต่การสำรวจรอบเดือนสิงหาคม 2525 เป็นต้นมา โดยรวมกลุ่มผู้ที่ไม่ได้หางานทำแต่พร้อมจะทำงานเข้ามาเป็น

ผู้ว่างงานด้วย และการจัดจำแนกผู้อยู่ในกำลังแรงงานก็มีการเปลี่ยนแปลงเช่นกัน โดยรวมกำลังแรงงานที่รอฤดูกาลเข้าไว้กับกำลังแรงงานรวม แต่แยกต่างหากจากกำลังแรงงานปัจจุบัน ดังนั้นในการคำนวณอัตราการว่างงาน จึงได้คำนวณไว้สำหรับผู้ว่างงานและผู้อยู่ในกำลังแรงงานตามนิยามใหม่และเก่า เพื่อประโยชน์ในการเปรียบเทียบซึ่งได้แสดงไว้ใน ตาราง ณ

โดยปกติแล้วอัตราการว่างงานที่คำนวณจากกำลังแรงงานรวมและกำลังแรงงานปัจจุบันจะมีค่าใกล้เคียงกันในการสำรวจรอบในฤดูกาลเกษตร แต่จะแตกต่างกันในการสำรวจรอบนอกฤดูกาลเกษตร

#### ตาราง ณ อัตราการว่างงาน ในไตรมาสที่ 2 เดือนเมษายน-มิถุนายน พ.ศ. 2556

(หน่วยเป็นร้อยละ)

| กำลังแรงงาน         | ผู้ที่กำลังหางานทำ | ผู้ที่พร้อมที่จะทำงานทั้งหมด (ผู้ว่างงานทั้งหมด) |
|---------------------|--------------------|--------------------------------------------------|
| กำลังแรงงานปัจจุบัน | 0.2                | 0.7                                              |
| กำลังแรงงานรวม      | 0.2                | 0.7                                              |

ไตรมาสนี้ อัตราการว่างงานที่วัดจากกำลังแรงงานรวมมีค่าประมาณร้อยละ 0.7 เมื่อวัดจากผู้ว่างงานทั้งหมด (ผู้พร้อมทำงาน) ในขณะที่ผู้ว่างงานเปิดเผยซึ่งได้แก่ ผู้ที่หางานทำมีประมาณร้อยละ 0.2 โดยทั่วไปแล้วไม่ว่าจะวัดการว่างงานด้วยวิธีใดก็ตาม จำนวนผู้ว่างงานช่วงนอกฤดูกาลเกษตรจะมากกว่าจำนวนผู้ว่างงานในช่วงฤดูกาลเกษตร ทั้งจำนวนผู้ว่างงานที่หางานทำ และจำนวนผู้ว่างงานที่ไม่หางานทำแต่พร้อมที่จะทำงาน

เมื่อพิจารณาตามหมวดอายุพบว่า โดยภาพรวมกลุ่มที่เริ่มเข้าสู่ตลาดแรงงานหรือกลุ่มผู้ที่มีอายุ 15-29 ปี มีอัตราการว่างงานค่อนข้างสูง และสูงมากในกลุ่มอายุ 15-24 ปี (ทั้งชายและหญิง) โดยเฉพาะอย่างยิ่งในกลุ่มอายุ 20-24 ปี มีอัตราการว่างงานสูงสุด (ร้อยละ 3.5) ซึ่งสะท้อนให้เห็นถึงปัญหาการว่างงานของคนรุ่นใหม่ที่มีการศึกษาในระดับกลาง

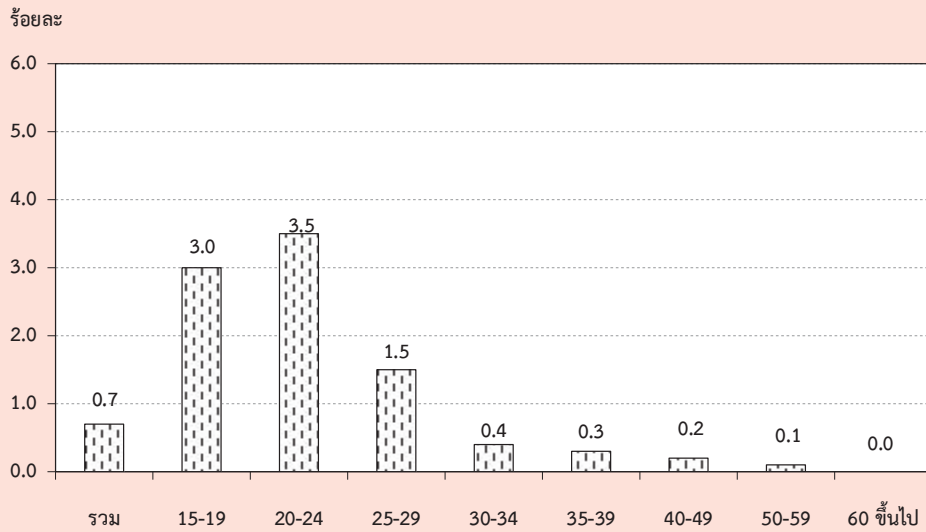
และระดับสูง เนื่องจากส่วนหนึ่งเป็นผู้ที่จบการศึกษาในระดับอุดมศึกษาหรือเทียบเท่าที่เริ่มเข้าสู่ตลาดแรงงาน

เมื่อเปรียบเทียบระหว่างเพศ พบว่า ชายและหญิงมีอัตราการว่างงานเท่ากันคือร้อยละ 0.7 เมื่อพิจารณาตามเขตการปกครองพบว่า ในเขตเทศบาลมีอัตราการว่างงานร้อยละ 0.8 และนอกเขตเทศบาลมีอัตราการว่างงานร้อยละ 0.7

เมื่อพิจารณาเป็นรายภาคพบว่า ทุกภาคมีลักษณะเช่นเดียวกับภาพรวม คือ มีอัตราการว่างงานค่อนข้างสูงในกลุ่มอายุ 15-29 ปี ภาคใต้มีอัตราการว่างงานสูงที่สุดคือร้อยละ 1.0 รองลงมาคือ ภาคกลางคือร้อยละ 0.8 กรุงเทพมหานครและภาคตะวันออกเฉียงเหนือเท่ากันคือร้อยละ 0.7 และภาคเหนือมีอัตราการว่างงานน้อยที่สุดคือร้อยละ 0.5 (ตาราง ณ)



## แผนภูมิ 5 อัตราการว่างงาน จำแนกตามกลุ่มอายุ (ปี)



ตาราง ญ อัตราการว่างงาน จำแนกตามหมวดอายุ เพศ ภาค และเขตการปกครอง

(หน่วยเป็นร้อยละ)

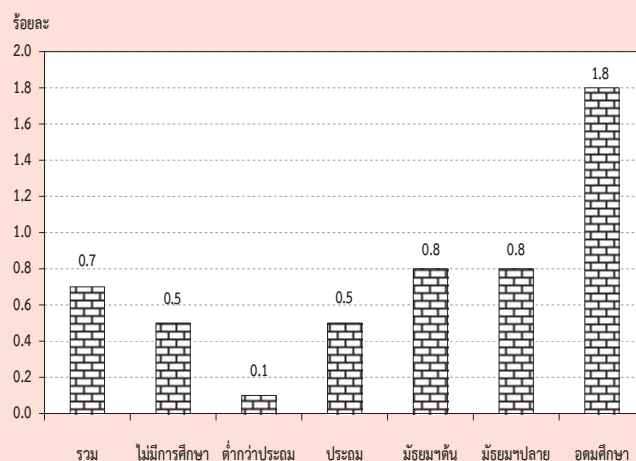
| เพศ และ<br>หมวดอายุ(ปี) | ทั่วราชอาณาจักร |            |            | กรุงเทพ<br>มหานคร | ภาคกลาง    |            |            | ภาคเหนือ   |            |            | ภาคตะวันออกเฉียงเหนือ |            |            | ภาคใต้     |            |            |
|-------------------------|-----------------|------------|------------|-------------------|------------|------------|------------|------------|------------|------------|-----------------------|------------|------------|------------|------------|------------|
|                         | รวม             | ในเขตฯ     | นอกเขตฯ    | รวม               | ในเขตฯ     | นอกเขตฯ    | รวม        | ในเขตฯ     | นอกเขตฯ    | รวม        | ในเขตฯ                | นอกเขตฯ    | รวม        | ในเขตฯ     | นอกเขตฯ    |            |
| ยอดรวม                  | 0.7             | 0.8        | 0.7        | 0.7               | 0.8        | 0.9        | 0.8        | 0.5        | 0.5        | 0.5        | 0.7                   | 0.6        | 0.7        | 1.0        | 1.1        | 1.0        |
| 15-19                   | 3.0             | 3.9        | 2.7        | 3.4               | 3.9        | 4.1        | 3.8        | 0.8        | 0.5        | 0.8        | 3.0                   | 3.6        | 2.9        | 3.9        | 7.1        | 3.0        |
| 20-24                   | 3.5             | 4.0        | 3.3        | 4.9               | 4.1        | 4.6        | 3.8        | 3.6        | 3.7        | 3.5        | 2.5                   | 2.7        | 2.5        | 4.0        | 3.6        | 4.1        |
| 25-29                   | 1.5             | 1.5        | 1.5        | 1.6               | 1.3        | 1.5        | 1.2        | 0.6        | 0.9        | 0.5        | 1.8                   | 1.1        | 2.0        | 1.9        | 2.3        | 1.8        |
| 30-34                   | 0.4             | 0.6        | 0.4        | 0.7               | 0.5        | 0.6        | 0.5        | 0.4        | 0.4        | 0.4        | 0.2                   | 0.4        | 0.2        | 0.6        | 0.5        | 0.6        |
| 35-39                   | 0.3             | 0.4        | 0.2        | 0.4               | 0.3        | 0.5        | 0.2        | 0.1        | 0.1        | 0.1        | 0.3                   | 0.3        | 0.3        | 0.1        | 0.4        | 0.0        |
| 40-49                   | 0.2             | 0.2        | 0.2        | 0.3               | 0.2        | 0.2        | 0.2        | 0.1        | 0.1        | 0.2        | 0.3                   | 0.2        | 0.3        | 0.3        | 0.3        | 0.2        |
| 50-59                   | 0.1             | 0.2        | 0.1        | 0.4               | 0.1        | 0.2        | 0.1        | 0.2        | 0.2        | 0.2        | 0.1                   | 0.0        | 0.1        | 0.0        | 0.1        | -          |
| 60 ขึ้นไป               | 0.0             | 0.0        | 0.0        | -                 | 0.0        | 0.0        | 0.0        | 0.0        | -          | 0.0        | -                     | -          | -          | 0.0        | 0.1        | -          |
| <b>ชาย</b>              | <b>0.7</b>      | <b>0.8</b> | <b>0.7</b> | <b>0.7</b>        | <b>0.7</b> | <b>0.9</b> | <b>0.6</b> | <b>0.5</b> | <b>0.4</b> | <b>0.5</b> | <b>0.8</b>            | <b>0.7</b> | <b>0.8</b> | <b>0.9</b> | <b>1.5</b> | <b>0.8</b> |
| 15-19                   | 2.7             | 4.1        | 2.3        | 3.6               | 3.7        | 4.5        | 3.3        | 0.2        | 0.2        | 0.2        | 3.0                   | 4.5        | 2.7        | 3.4        | 6.8        | 2.6        |
| 20-24                   | 2.8             | 2.9        | 2.8        | 3.7               | 3.0        | 3.6        | 2.8        | 2.6        | 0.5        | 3.1        | 2.6                   | 2.7        | 2.5        | 3.0        | 3.5        | 2.9        |
| 25-29                   | 1.5             | 1.7        | 1.4        | 1.2               | 0.9        | 1.6        | 0.6        | 0.5        | 1.0        | 0.4        | 2.3                   | 1.5        | 2.5        | 2.0        | 3.7        | 1.4        |
| 30-34                   | 0.5             | 0.8        | 0.3        | 1.2               | 0.6        | 0.9        | 0.4        | 0.7        | 0.7        | 0.6        | 0.2                   | 0.3        | 0.2        | 0.4        | 0.9        | 0.3        |
| 35-39                   | 0.2             | 0.3        | 0.2        | 0.4               | 0.2        | 0.3        | 0.1        | 0.1        | 0.1        | 0.1        | 0.2                   | 0.2        | 0.2        | 0.2        | 0.8        | 0.0        |
| 40-49                   | 0.3             | 0.3        | 0.3        | 0.5               | 0.3        | 0.3        | 0.3        | 0.2        | 0.2        | 0.2        | 0.3                   | 0.2        | 0.4        | 0.2        | 0.4        | 0.1        |
| 50-59                   | 0.1             | 0.2        | 0.1        | 0.3               | 0.2        | 0.2        | 0.1        | 0.2        | 0.3        | 0.1        | 0.1                   | 0.0        | 0.1        | 0.0        | 0.0        | -          |
| 60 ขึ้นไป               | 0.0             | 0.0        | 0.0        | -                 | -          | -          | -          | 0.1        | -          | 0.1        | -                     | -          | -          | 0.0        | 0.2        | -          |

## ตาราง ฎ อัตราการว่างงาน จำแนกตามหมวดอายุ เพศ ภาค และเขตการปกครอง (ต่อ)

| เพศ และ<br>หมวดอายุ(ปี) | ทั่วราชอาณาจักร |        |         | กรุงเทพฯ |     |        | ภาคกลาง |     |        | ภาคเหนือ |     |        | ภาคตะวันออกเฉียงเหนือ |     |        | ภาคใต้  |  |  |
|-------------------------|-----------------|--------|---------|----------|-----|--------|---------|-----|--------|----------|-----|--------|-----------------------|-----|--------|---------|--|--|
|                         | รวม             | ในเขตฯ | นอกเขตฯ | มหานคร   | รวม | ในเขตฯ | นอกเขตฯ | รวม | ในเขตฯ | นอกเขตฯ  | รวม | ในเขตฯ | นอกเขตฯ               | รวม | ในเขตฯ | นอกเขตฯ |  |  |
| หญิง                    | 0.7             | 0.7    | 0.8     | 0.7      | 0.9 | 0.9    | 0.9     | 0.6 | 0.7    | 0.6      | 0.6 | 0.5    | 0.6                   | 1.1 | 0.7    | 1.2     |  |  |
| 15-19                   | 3.5             | 3.5    | 3.5     | 3.1      | 4.2 | 3.4    | 4.6     | 1.8 | 1.3    | 1.9      | 3.1 | 2.0    | 3.4                   | 4.9 | 7.6    | 4.1     |  |  |
| 20-24                   | 4.4             | 5.3    | 4.0     | 6.2      | 5.3 | 5.9    | 5.0     | 5.1 | 7.7    | 4.2      | 2.5 | 2.8    | 2.4                   | 5.4 | 3.7    | 6.0     |  |  |
| 25-29                   | 1.4             | 1.2    | 1.5     | 1.9      | 1.8 | 1.5    | 1.9     | 0.7 | 0.9    | 0.7      | 1.2 | 0.6    | 1.4                   | 1.8 | 0.6    | 2.4     |  |  |
| 30-34                   | 0.3             | 0.3    | 0.4     | 0.3      | 0.5 | 0.3    | 0.6     | 0.1 | 0.1    | 0.1      | 0.2 | 0.5    | 0.1                   | 0.7 | 0.1    | 1.0     |  |  |
| 35-39                   | 0.3             | 0.4    | 0.2     | 0.4      | 0.4 | 0.7    | 0.3     | 0.0 | -      | 0.1      | 0.4 | 0.4    | 0.4                   | -   | -      | -       |  |  |
| 40-49                   | 0.2             | 0.1    | 0.2     | 0.1      | 0.1 | 0.0    | 0.1     | 0.1 | 0.1    | 0.1      | 0.3 | 0.2    | 0.3                   | 0.3 | 0.2    | 0.4     |  |  |
| 50-59                   | 0.2             | 0.2    | 0.1     | 0.5      | 0.1 | 0.2    | 0.1     | 0.2 | 0.1    | 0.3      | 0.1 | -      | 0.1                   | 0.0 | 0.2    | -       |  |  |
| 60 ขึ้นไป               | 0.0             | 0.0    | 0.0     | -        | 0.1 | 0.1    | 0.0     | -   | -      | -        | -   | -      | -                     | -   | -      | -       |  |  |

เมื่อพิจารณาถึงระดับการศึกษาที่สำเร็จของผู้ว่างงาน (ตาราง ฎ) พบว่าผู้สำเร็จการศึกษาระดับอุดมศึกษา ระดับมัธยมศึกษาตอนต้น และระดับมัธยมศึกษาตอนปลายมีอัตราการว่างงานค่อนข้างสูงกว่าผู้สำเร็จการศึกษาระดับอื่น

แผนภูมิ 6 อัตราการว่างงาน จำแนกตามระดับการศึกษา



## ตาราง ฎ อัตราการว่างงาน จำแนกตามระดับการศึกษาที่สำเร็จ เพศ และเขตการปกครอง

(หน่วยเป็นร้อยละ)

| เขตการปกครอง<br>และเพศ | ระดับการศึกษาที่สำเร็จ |                   |                       |                |                          |                   |                       |                         |                |                |                         |                                |
|------------------------|------------------------|-------------------|-----------------------|----------------|--------------------------|-------------------|-----------------------|-------------------------|----------------|----------------|-------------------------|--------------------------------|
|                        | รวม                    | ไม่มี<br>การศึกษา | ต่ำกว่า<br>ประถมศึกษา | ประถม<br>ศึกษา | มัธยม<br>ศึกษา<br>ตอนต้น | มัธยมศึกษาตอนปลาย |                       |                         | อุดมศึกษา      |                |                         | อื่นๆ <sup>1/</sup><br>ไม่ทราบ |
|                        |                        |                   |                       |                |                          | สาย<br>สามัญ      | สาย<br>อาชีพ<br>ศึกษา | สาย<br>วิชาการ<br>ศึกษา | สาย<br>วิชาการ | สาย<br>วิชาชีพ | สาย<br>วิชาการ<br>ศึกษา |                                |
| ยอดรวม                 | 0.7                    | 0.5               | 0.1                   | 0.5            | 0.8                      | 0.8               | 0.7                   | 1.3                     | 1.8            | 2.2            | 0.7                     | 0.4                            |
| ชาย                    | 0.7                    | 0.3               | 0.1                   | 0.7            | 0.7                      | 0.9               | 0.7                   | 2.4                     | 1.5            | 2.5            | 0.6                     | 0.7                            |
| หญิง                   | 0.8                    | 0.6               | 0.2                   | 0.3            | 1.0                      | 0.7               | 0.8                   | -                       | 2.1            | 1.8            | 0.8                     | -                              |
| ในเขตเทศบาล            | 0.8                    | 1.4               | 0.1                   | 0.4            | 1.0                      | 0.7               | 0.7                   | 3.0                     | 1.5            | 0.8            | 0.7                     | 0.6                            |
| ชาย                    | 0.8                    | 1.0               | 0.1                   | 0.6            | 1.0                      | 0.9               | 0.7                   | 4.3                     | 1.4            | 1.0            | 0.3                     | 1.1                            |
| หญิง                   | 0.7                    | 1.7               | 0.1                   | 0.1            | 1.1                      | 0.5               | 0.7                   | -                       | 1.5            | 0.5            | 0.9                     | -                              |
| นอกเขตเทศบาล           | 0.7                    | 0.1               | 0.2                   | 0.6            | 0.7                      | 0.9               | 0.8                   | -                       | 2.5            | 3.4            | 0.8                     | -                              |
| ชาย                    | 0.7                    | 0.1               | 0.1                   | 0.7            | 0.6                      | 0.9               | 0.6                   | -                       | 1.8            | 3.7            | 0.9                     | -                              |
| หญิง                   | 0.8                    | 0.2               | 0.2                   | 0.4            | 1.0                      | 0.8               | 1.0                   | -                       | 3.0            | 2.9            | 0.7                     | -                              |

1/ รวมอาชีพศึกษาระยะสั้น

## 5. ลักษณะของกำลังแรงงานที่ว่างงาน

เมื่อพิจารณาถึงลักษณะของผู้ว่างงาน (ตาราง ฎ) พบว่า ผู้ว่างงานส่วนใหญ่เป็นชายมากกว่าหญิง (ร้อยละ 54.0 และร้อยละ 46.0 ตามลำดับ) ในเขตเทศบาลมีผู้ว่างงานเป็นชายมากกว่าหญิง กล่าวคือ เป็นชายร้อยละ 54.7 หญิงร้อยละ 45.3 ส่วนนอกเขตเทศบาลเป็นชายร้อยละ 53.6 และหญิงร้อยละ 46.4 ผู้ว่างงานส่วนใหญ่อยู่นอกเขตเทศบาล (ร้อยละ 65.3 ของผู้ว่างงานทั้งหมด) โดยเฉพาะผู้ว่างงานที่เป็นชายนั้นมีประมาณร้อยละ 64.8 ของชายที่ว่างงานทั้งหมดอยู่นอกเขตเทศบาล ส่วนหญิงมีประมาณร้อยละ 65.8 ของหญิงที่ว่างงานทั้งหมด อย่างไรก็ตาม อัตราร้อยละของผู้ว่างงานทั้งชายและหญิงที่อยู่นอกเขตเทศบาลในช่วงฤดูการเกษตรจะต่ำกว่าช่วงนอกฤดูการเกษตร

สำหรับระดับการศึกษาของผู้ว่างงานนั้น ส่วนใหญ่ประมาณ ร้อยละ 43.0 เป็นผู้สำเร็จสำเร็จ การศึกษาระดับอุดมศึกษา และร้อยละ 34.3 เป็นผู้ที่ การศึกษาระดับมัธยมศึกษา และร้อยละ 22.6 เป็นผู้ที่ สำเร็จการศึกษาไม่เกินระดับประถมศึกษาและไม่มี การศึกษา เมื่อพิจารณาตามเขตการปกครองพบว่า นอก เขตเทศบาลมีผู้ว่างงานที่สำเร็จการศึกษาไม่เกินระดับ ประถมศึกษาและไม่มีการศึกษาสูงกว่าในเขตเทศบาล (ร้อยละ 26.3 และร้อยละ 15.4 ตามลำดับ) แต่ในเขต เทศบาลมีสัดส่วนของผู้ว่างงานที่สำเร็จการศึกษา ระดับอุดมศึกษาสูงกว่านอกเขตเทศบาล (ร้อยละ 47.1 และร้อยละ 41.0 ตามลำดับ)

ตาราง ฎ จำนวนและอัตราร้อยละของผู้ว่างงาน จำแนกตามระดับการศึกษาที่สำเร็จ เพศ และ เขตการปกครอง

| เขตการปกครอง<br>และเพศ | ระดับการศึกษาที่สำเร็จ |                   |                           |                |                          |                   |                       |                         |                |                |                         |                                |
|------------------------|------------------------|-------------------|---------------------------|----------------|--------------------------|-------------------|-----------------------|-------------------------|----------------|----------------|-------------------------|--------------------------------|
|                        | รวม                    | ไม่มี<br>การศึกษา | ต่ำกว่า<br>ประถม<br>ศึกษา | ประถม<br>ศึกษา | มัธยม<br>ศึกษา<br>ตอนต้น | มัธยมศึกษาตอนปลาย |                       |                         | อุดมศึกษา      |                |                         | อื่นๆ <sup>1/</sup><br>ไม่ทราบ |
|                        |                        |                   |                           |                |                          | สาย<br>สามัญ      | สาย<br>อาชีพ<br>ศึกษา | สาย<br>วิชาการ<br>ศึกษา | สาย<br>วิชาการ | สาย<br>วิชาชีพ | สาย<br>วิชาการ<br>ศึกษา |                                |
| จำนวน ('000)           |                        |                   |                           |                |                          |                   |                       |                         |                |                |                         |                                |
| ยอดรวม                 | 292.1                  | 5.7               | 13.7                      | 46.4           | 53.5                     | 37.4              | 9.1                   | 0.1                     | 76.1           | 44.4           | 5.2                     | 0.5                            |
| ชาย                    | 157.8                  | 1.5               | 6.3                       | 34.8           | 27.7                     | 23.7              | 5.0                   | 0.1                     | 28.5           | 28.2           | 1.6                     | 0.5                            |
| หญิง                   | 134.3                  | 4.2               | 7.4                       | 11.6           | 25.9                     | 13.7              | 4.1                   | -                       | 47.6           | 16.2           | 3.6                     | -                              |
| ในเขตเทศบาล            | 101.5                  | 4.3               | 2.5                       | 8.9            | 21.3                     | 11.9              | 4.2                   | 0.1                     | 38.4           | 7.3            | 2.0                     | 0.5                            |
| ชาย                    | 55.5                   | 1.3               | 0.8                       | 8.1            | 11.8                     | 8.3               | 2.5                   | 0.1                     | 16.7           | 5.2            | 0.3                     | 0.5                            |
| หญิง                   | 45.9                   | 3.0               | 1.7                       | 0.8            | 9.5                      | 3.7               | 1.7                   | -                       | 21.7           | 2.1            | 1.7                     | -                              |
| นอกเขตเทศบาล           | 190.7                  | 1.4               | 11.2                      | 37.5           | 32.2                     | 25.5              | 4.9                   | -                       | 37.7           | 37.1           | 3.2                     | -                              |
| ชาย                    | 102.3                  | 0.2               | 5.5                       | 26.7           | 15.8                     | 15.5              | 2.5                   | -                       | 11.8           | 23.0           | 1.3                     | -                              |
| หญิง                   | 88.4                   | 1.2               | 5.8                       | 10.8           | 16.3                     | 10.0              | 2.4                   | -                       | 25.9           | 14.1           | 1.9                     | -                              |
| ร้อยละ                 |                        |                   |                           |                |                          |                   |                       |                         |                |                |                         |                                |
| ยอดรวม                 | 100.0                  | 2.0               | 4.7                       | 15.9           | 18.3                     | 12.8              | 3.1                   | 0.1                     | 26.0           | 15.2           | 1.8                     | 0.2                            |
| ชาย                    | 100.0                  | 1.0               | 4.0                       | 22.0           | 17.5                     | 15.0              | 3.2                   | 0.1                     | 18.1           | 17.9           | 1.0                     | 0.3                            |
| หญิง                   | 100.0                  | 3.1               | 5.5                       | 8.7            | 19.3                     | 10.2              | 3.1                   | -                       | 35.4           | 12.1           | 2.7                     | -                              |
| ในเขตเทศบาล            | 100.0                  | 4.3               | 2.4                       | 8.7            | 21.0                     | 11.7              | 4.2                   | 0.1                     | 37.9           | 7.2            | 2.0                     | 0.5                            |
| ชาย                    | 100.0                  | 2.3               | 1.4                       | 14.5           | 21.3                     | 14.9              | 4.5                   | 0.3                     | 30.1           | 9.4            | 0.5                     | 0.9                            |
| หญิง                   | 100.0                  | 6.6               | 3.7                       | 1.7            | 20.7                     | 8.0               | 3.8                   | -                       | 47.3           | 4.6            | 3.7                     | -                              |
| นอกเขตเทศบาล           | 100.0                  | 0.7               | 5.9                       | 19.7           | 16.9                     | 13.4              | 2.6                   | -                       | 19.8           | 19.5           | 1.7                     | -                              |
| ชาย                    | 100.0                  | 0.2               | 5.4                       | 26.1           | 15.5                     | 15.1              | 2.5                   | -                       | 11.5           | 22.5           | 1.3                     | -                              |
| หญิง                   | 100.0                  | 1.3               | 6.5                       | 12.3           | 18.5                     | 11.4              | 2.7                   | -                       | 29.3           | 15.9           | 2.2                     | -                              |

<sup>1/</sup> รวมอาชีพศึกษาระยะสั้น

## 6. ชั่วโมงทำงาน

ข้อมูลเกี่ยวกับจำนวนชั่วโมงทำงาน และจำนวนชั่วโมงที่พร้อมที่จะทำงานเพิ่มขึ้นนั้นพิจารณาจากจำนวนผู้มีงานทำทั้งสิ้น รวมทั้งผู้ที่มีงานทำแต่ไม่ได้ทำงานในสัปดาห์แห่งการสำรวจ คือ

จำนวนชั่วโมงทำงานต่อสัปดาห์เป็น 0 ชั่วโมง และข้อมูลชั่วโมงทำงานได้รวมชั่วโมงทำงานในทุกอาชีพ ทั้งอาชีพหลักและอาชีพอื่น ๆ ด้วย

ตาราง ฐ จำนวนและอัตราร้อยละของผู้มีงานทำ จำแนกตามชั่วโมงทำงานต่อสัปดาห์

| ชั่วโมงทำงานต่อสัปดาห์ | ผู้มีงานทำ       |             | ผู้ที่พร้อมที่จะทำงานเพิ่มขึ้น |                                        |
|------------------------|------------------|-------------|--------------------------------|----------------------------------------|
|                        | จำนวน<br>(พันคน) | อัตราร้อยละ | จำนวน<br>(พันคน)               | อัตราร้อยละ<br>เมื่อเทียบกับผู้มีงานทำ |
| ยอดรวม                 | 38,911.8         | 100.0       | 376.4                          | 1.0                                    |
| 0 ชั่วโมง              | 599.3            | 1.5         | 54.1                           | 9.0                                    |
| 1-9 ชั่วโมง            | 211.6            | 0.5         | 25.0                           | 11.8                                   |
| 10-19 ชั่วโมง          | 1,131.8          | 2.9         | 77.2                           | 6.8                                    |
| 20-29 ชั่วโมง          | 2,801.4          | 7.2         | 84.5                           | 3.0                                    |
| 30-34 ชั่วโมง          | 1,755.6          | 4.5         | 36.9                           | 2.1                                    |
| 35-39 ชั่วโมง          | 4,098.5          | 10.5        | 22.2                           | 0.5                                    |
| 40-49 ชั่วโมง          | 16,138.9         | 41.5        | 49.2                           | 0.3                                    |
| 50 ชั่วโมงขึ้นไป       | 12,174.7         | 31.3        | 27.5                           | 0.2                                    |

จากตาราง ฐ แสดงให้เห็นว่าผู้มีงานทำประมาณร้อยละ 31.3 ทำงานตั้งแต่ 50 ชั่วโมงขึ้นไปต่อสัปดาห์ และผู้ที่ทำงานระหว่าง 35-49 ชั่วโมงต่อสัปดาห์มีประมาณร้อยละ 52.0 หรือกล่าวได้ว่าผู้มีงานทำประมาณร้อยละ 83.3 ทำงานตั้งแต่ 35 ชั่วโมงขึ้นไปต่อสัปดาห์ และอาจจัดว่าบุคคลเหล่านี้เป็นผู้ทำงานเต็มทีในความหมายของเวลาทำงาน ขณะที่ผู้ทำงานน้อยกว่า 35 (1-34) ชั่วโมงต่อสัปดาห์ซึ่งอาจจัดว่าเป็นผู้ทำงานไม่เต็มทีมีประมาณร้อยละ 15.1 ของผู้มีงานทำทั้งสิ้น สำหรับผู้ที่มีงานประจำแต่ไม่ได้ทำงานในสัปดาห์แห่งการสำรวจ (0 ชั่วโมง) มีเพียงร้อยละ 1.5

เมื่อพิจารณาการทำงานไม่เต็มทีจากผู้มีงานทำที่ประสงค์จะทำงานเพิ่มขึ้น ซึ่งเป็นตัววัดการทำงานต่ำระดับประเภทหนึ่ง พบว่า มีประมาณร้อยละ 1.0 ของผู้มีงานทำทั้งหมดเป็นผู้ที่ต้องการและพร้อมที่จะทำงานเพิ่มขึ้น และประมาณร้อยละ 3.8 ของกลุ่มผู้ทำงานน้อยกว่า 35 ชั่วโมง มีความต้องการและพร้อมที่จะทำงานเพิ่มขึ้น

สำหรับรายละเอียดของจำนวนชั่วโมงทำงานของผู้มีงานทำ จำแนกตามอาชีพ อุตสาหกรรม และสถานภาพการทำงานนั้น ได้แสดงไว้ในภาคผนวก ข (ตารางสถิติที่ 8-10)

## 7. ค่าจ้างและเงินเดือน

ข้อมูลเกี่ยวกับค่าจ้างและเงินเดือน เก็บรวบรวมเฉพาะผู้ที่มีสถานภาพการทำงานเป็นลูกจ้างเท่านั้น ซึ่งประกอบด้วยลูกจ้างเอกชน และรัฐบาล โดยรวบรวมข้อมูลตามประเภทของค่าจ้างที่ได้รับ (รายชั่วโมง รายวัน รายสัปดาห์และรายเดือน) และแปลงเป็นค่าจ้างรายเดือนหรือเงินเดือน ค่าจ้างและเงินเดือนของลูกจ้างเอกชนและรัฐบาล ได้นำเสนอเป็นตารางแยกจากกัน โดยจำแนกตามเพศ และอุตสาหกรรม (ภาคผนวก ข ตารางสถิติที่ 15 - 16) สำหรับตาราง ๗ แสดงข้อมูลจำนวนลูกจ้างชายและหญิง จำแนกตามระดับค่าจ้างรายเดือนหรือเงินเดือน

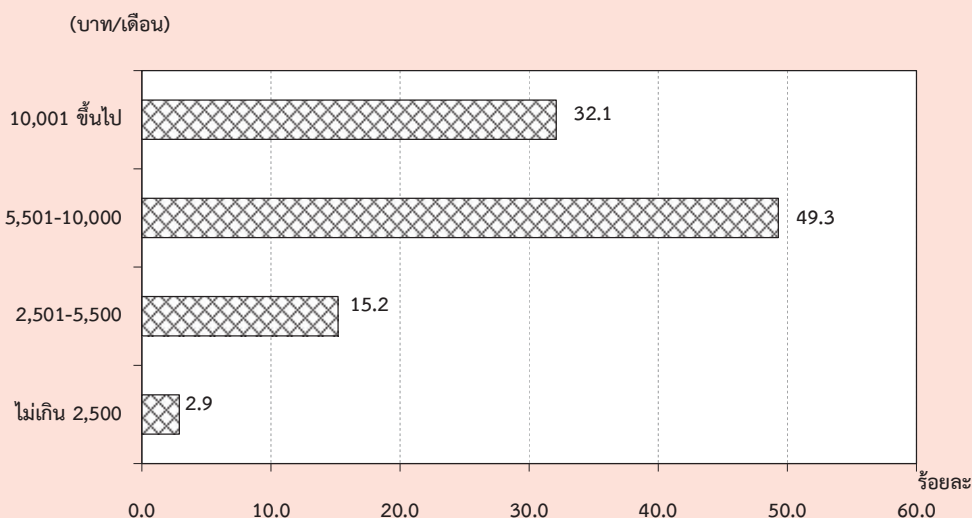
ในจำนวนลูกจ้างทั้งหมดที่ได้รับค่าจ้างหรือเงินเดือน ซึ่งมีประมาณ 17.1 ล้านคนนั้น พบว่าส่วนใหญ่ (ร้อยละ 49.3) ได้รับค่าจ้างประมาณเดือนละ 5,501 – 10,000 บาท รองลงมาได้รับค่าจ้างมากกว่า 10,000 บาท ต่อเดือน ร้อยละ 32.1 ได้รับค่าจ้างเดือนละ 2,501-5,500 บาท ร้อยละ 15.2 และได้รับค่าจ้างไม่เกินเดือนละ 2,500 บาท ร้อยละ 2.9

เมื่อพิจารณาค่าจ้างของลูกจ้างทั้งหมดระหว่างในเขตเทศบาลและนอกเขตเทศบาลแล้วพบว่า ลูกจ้างที่อยู่ในเขตเทศบาลส่วนใหญ่มีระดับเงินเดือนหรือค่าจ้างสูงกว่าลูกจ้าง ที่อยู่นอกเขต

เทศบาล กล่าวคือ ลูกจ้างที่อยู่ในเขตเทศบาลที่มีเงินเดือนไม่เกิน 5,500 บาท มีเพียงร้อยละ 9.3 ในขณะที่ลูกจ้างที่อยู่นอกเขตเทศบาลมีถึงร้อยละ 24.8 และยังพบว่าลูกจ้างที่อยู่ในเขตเทศบาลถึงร้อยละ 90.2 ที่ได้รับเงินเดือนหรือค่าจ้างสูงกว่า 5,500 บาท เทียบกับนอกเขตเทศบาลซึ่งมีเพียงร้อยละ 74.7 ยิ่งกว่านั้นลูกจ้างที่ได้รับเงินเดือนมากกว่า 10,000 บาทต่อเดือน ในเขตเทศบาลมีสูงถึงร้อยละ 46.1 ในขณะที่นอกเขตเทศบาลมีเพียงร้อยละ 21.4 เท่านั้น

เมื่อเปรียบเทียบระดับค่าจ้างหรือเงินเดือนของลูกจ้างในภาคเอกชนและภาครัฐบาลพบว่า ในภาพรวมลูกจ้างเอกชนมีระดับค่าจ้างต่ำกว่าลูกจ้างรัฐบาลมาก ทั้งนี้เนื่องจากลูกจ้างเอกชนในที่นี้ได้รวมถึงลูกจ้างรายวัน และกรรมกรผู้ใช้แรงงานทั้งหมด ซึ่งมีจำนวนมากและส่วนใหญ่จะมีรายได้ค่อนข้างต่ำ จากตาราง ๗ แสดงให้เห็นว่าสัดส่วนของลูกจ้างเอกชนที่มีระดับค่าจ้างต่ำ คือ ไม่เกินเดือนละ 5,500 บาท มีอยู่ถึงร้อยละ 21.0 เทียบกับลูกจ้างรัฐบาลซึ่งมีอยู่เพียงร้อยละ 6.7 เท่านั้น ในขณะที่ผู้ที่ได้รับค่าจ้างหรือเงินเดือนมากกว่า 5,500 บาทต่อเดือน ปรากฏว่าลูกจ้างรัฐบาลมีอยู่ถึงร้อยละ 92.4 ส่วนลูกจ้างเอกชนมีเพียงร้อยละ 78.5 เท่านั้น

แผนภูมิ 7 ร้อยละของลูกจ้าง จำแนกตามระดับค่าจ้างหรือเงินเดือน / เดือน



ตาราง ๗ จำนวนและอัตราร้อยละของลูกจ้าง จำแนกตามระดับค่าจ้าง/เงินเดือน เพศ และเขตการปกครอง

| ระดับค่าจ้างรายเดือน/<br>เงินเดือน (บาท) | ทั่วราชอาณาจักร |                |                | ในเขตเทศบาล    |              |                | นอกเขตเทศบาล   |              |                |
|------------------------------------------|-----------------|----------------|----------------|----------------|--------------|----------------|----------------|--------------|----------------|
|                                          | รวม             | รัฐบาล         | เอกชน          | รวม            | รัฐบาล       | เอกชน          | รวม            | รัฐบาล       | เอกชน          |
|                                          | จำนวน ('000)    |                |                |                |              |                |                |              |                |
| ยอดรวม                                   | 17,069.0        | 3,485.3        | 13,583.6       | 7,389.4        | 1,585.3      | 5,804.2        | 9,679.5        | 1,900.0      | 7,779.5        |
| ไม่เกิน 2,500                            | 487.9           | 16.8           | 471.1          | 88.3           | 6.4          | 81.9           | 399.6          | 10.4         | 389.2          |
| 2,501-5,500                              | 2,598.3         | 217.6          | 2,380.8        | 595.1          | 45.0         | 550.2          | 2,003.2        | 172.6        | 1,830.6        |
| 5,501-10,000                             | 8,414.0         | 1,102.2        | 7,311.8        | 3,255.9        | 372.1        | 2,883.8        | 5,158.1        | 730.1        | 4,428.0        |
| ตั้งแต่ 10,001 ขึ้นไป                    | 5,481.0         | 2,120.4        | 3,360.6        | 3,409.0        | 1,148.2      | 2,260.8        | 2,072.0        | 972.2        | 1,099.8        |
| ไม่ทราบ                                  | 87.7            | 28.3           | 59.4           | 41.1           | 13.6         | 27.5           | 46.6           | 14.7         | 31.9           |
| <b>ชาย</b>                               | <b>9,464.9</b>  | <b>1,788.3</b> | <b>7,676.5</b> | <b>3,891.4</b> | <b>792.5</b> | <b>3,098.9</b> | <b>5,573.5</b> | <b>995.8</b> | <b>4,577.7</b> |
| ไม่เกิน 2,500                            | 223.3           | 4.8            | 218.5          | 36.8           | 1.9          | 34.9           | 186.5          | 2.9          | 183.6          |
| 2,501-5,500                              | 1,401.3         | 137.6          | 1,263.7        | 290.6          | 28.7         | 262.0          | 1,110.7        | 108.9        | 1,001.8        |
| 5,501-10,000                             | 4,838.0         | 598.0          | 4,240.0        | 1,723.2        | 203.1        | 1,520.1        | 3,114.8        | 395.0        | 2,719.8        |
| ตั้งแต่ 10,001 ขึ้นไป                    | 2,955.9         | 1,032.6        | 1,923.3        | 1,820.0        | 553.3        | 1,266.7        | 1,136.0        | 479.4        | 656.6          |
| ไม่ทราบ                                  | 46.4            | 15.3           | 31.1           | 20.8           | 5.7          | 15.1           | 25.6           | 9.6          | 16.0           |
| <b>หญิง</b>                              | <b>7,604.1</b>  | <b>1,697.0</b> | <b>5,907.1</b> | <b>3,498.1</b> | <b>792.8</b> | <b>2,705.3</b> | <b>4,106.0</b> | <b>904.2</b> | <b>3,201.8</b> |
| ไม่เกิน 2,500                            | 264.6           | 12.1           | 252.6          | 51.5           | 4.5          | 47.0           | 213.1          | 7.5          | 205.6          |
| 2,501-5,500                              | 1,197.0         | 80.0           | 1,117.1        | 304.5          | 16.3         | 288.2          | 892.5          | 63.7         | 828.8          |
| 5,501-10,000                             | 3,576.0         | 504.1          | 3,071.8        | 1,532.7        | 169.1        | 1,363.6        | 2,043.3        | 335.1        | 1,708.2        |
| ตั้งแต่ 10,001 ขึ้นไป                    | 2,525.1         | 1,087.8        | 1,437.4        | 1,589.0        | 594.9        | 994.1          | 936.1          | 492.8        | 443.3          |
| ไม่ทราบ                                  | 41.4            | 13.1           | 28.3           | 20.3           | 8.0          | 12.4           | 21.0           | 5.1          | 16.0           |
|                                          | ร้อยละ          |                |                |                |              |                |                |              |                |
| ยอดรวม                                   | 100.0           | 100.0          | 100.0          | 100.0          | 100.0        | 100.0          | 100.0          | 100.0        | 100.0          |
| ไม่เกิน 2,500                            | 2.9             | 0.5            | 3.5            | 1.2            | 0.4          | 1.4            | 4.1            | 0.6          | 5.0            |
| 2,501-5,500                              | 15.2            | 6.2            | 17.5           | 8.1            | 2.8          | 9.5            | 20.7           | 9.1          | 23.5           |
| 5,501-10,000                             | 49.3            | 31.6           | 53.8           | 44.1           | 23.5         | 49.7           | 53.3           | 38.4         | 56.9           |
| ตั้งแต่ 10,001 ขึ้นไป                    | 32.1            | 60.8           | 24.7           | 46.1           | 72.4         | 39.0           | 21.4           | 51.2         | 14.1           |
| ไม่ทราบ                                  | 0.5             | 0.8            | 0.4            | 0.6            | 0.9          | 0.5            | 0.5            | 0.8          | 0.4            |
| <b>ชาย</b>                               | <b>100.0</b>    | <b>100.0</b>   | <b>100.0</b>   | <b>100.0</b>   | <b>100.0</b> | <b>100.0</b>   | <b>100.0</b>   | <b>100.0</b> | <b>100.0</b>   |
| ไม่เกิน 2,500                            | 2.4             | 0.3            | 2.9            | 1.0            | 0.2          | 1.1            | 3.4            | 0.3          | 4.0            |
| 2,501-5,500                              | 14.8            | 7.7            | 16.5           | 7.5            | 3.6          | 8.5            | 19.9           | 10.9         | 21.9           |
| 5,501-10,000                             | 51.1            | 33.4           | 55.2           | 44.3           | 25.6         | 49.1           | 55.9           | 39.7         | 59.4           |
| ตั้งแต่ 10,001 ขึ้นไป                    | 31.2            | 57.7           | 25.1           | 46.8           | 69.8         | 40.9           | 20.4           | 48.1         | 14.3           |
| ไม่ทราบ                                  | 0.5             | 0.9            | 0.4            | 0.5            | 0.7          | 0.5            | 0.5            | 1.0          | 0.4            |
| <b>หญิง</b>                              | <b>100.0</b>    | <b>100.0</b>   | <b>100.0</b>   | <b>100.0</b>   | <b>100.0</b> | <b>100.0</b>   | <b>100.0</b>   | <b>100.0</b> | <b>100.0</b>   |
| ไม่เกิน 2,500                            | 3.5             | 0.7            | 4.3            | 1.5            | 0.6          | 1.7            | 5.2            | 0.8          | 6.4            |
| 2,501-5,500                              | 15.7            | 4.7            | 18.9           | 8.7            | 2.1          | 10.7           | 21.7           | 7.0          | 25.9           |
| 5,501-10,000                             | 47.0            | 29.7           | 52.0           | 43.8           | 21.3         | 50.4           | 49.8           | 37.1         | 53.4           |
| ตั้งแต่ 10,001 ขึ้นไป                    | 33.2            | 64.1           | 24.3           | 45.4           | 75.1         | 36.8           | 22.8           | 54.5         | 13.8           |
| ไม่ทราบ                                  | 0.5             | 0.8            | 0.5            | 0.6            | 1.0          | 0.5            | 0.5            | 0.6          | 0.5            |

## 8. ผลประโยชน์เพิ่มเติม

นอกเหนือจากข้อมูลเกี่ยวกับค่าจ้างและเงินเดือน ได้มีการรวบรวมข้อมูลเกี่ยวกับผลประโยชน์ที่ได้รับเพิ่มทั้งที่เป็นตัวเงินและไม่เป็นตัวเงิน เช่น โบนัส ค่าล่วงเวลา อาหารหรือเงิน

ค่าอาหาร เสื้อผ้าและค่าที่อยู่อาศัย เป็นต้น ข้อมูลเกี่ยวกับจำนวนลูกจ้างที่ได้รับผลประโยชน์เพิ่มเติมนี้ได้สรุปไว้ใน ตาราง ฅ

ตาราง ฅ จำนวนและอัตราร้อยละของลูกจ้าง ภาคเอกชนและภาครัฐบาล ที่ได้รับผลประโยชน์เพิ่มเติม จำแนกตามเพศ และเขตการปกครอง

(หน่วยเป็นพัน)

| เขตการปกครอง<br>และเพศ  | จำนวน<br>ลูกจ้าง | ประมาณจำนวนลูกจ้างที่ได้รับผลประโยชน์เพิ่มเติม <sup>1/</sup> |                   |                   |                   |               |                 |                 |
|-------------------------|------------------|--------------------------------------------------------------|-------------------|-------------------|-------------------|---------------|-----------------|-----------------|
|                         |                  | โบนัส                                                        | ค่าล่วงเวลา       | เงินสดอื่นๆ       | อาหาร             | เสื้อผ้า      | ที่อยู่อาศัย    | อื่น ๆ          |
| ยอดรวม                  | 4,802.8          | 80.2<br>(1.7)                                                | 1,752.7<br>(36.5) | 2,411.4<br>(50.2) | 1,166.6<br>(24.3) | 92.9<br>(1.9) | 694.5<br>(14.5) | 512.7<br>(10.7) |
| ชาย                     | 2,577.9          | 42.8<br>(1.7)                                                | 900.5<br>(34.9)   | 1,298.9<br>(50.4) | 569.3<br>(22.1)   | 52.7<br>(2.0) | 419.2<br>(16.3) | 255.3<br>(9.9)  |
| หญิง                    | 2,224.8          | 37.4<br>(1.7)                                                | 852.2<br>(38.3)   | 1,112.6<br>(50.0) | 597.3<br>(26.8)   | 40.2<br>(1.8) | 275.3<br>(12.4) | 257.4<br>(11.6) |
| ภาคเอกชน                | 3,625.4          | 67.4<br>(1.9)                                                | 1,528.6<br>(42.2) | 1,534.1<br>(42.3) | 1,143.6<br>(31.5) | 82.9<br>(2.3) | 486.8<br>(13.4) | 499.3<br>(13.8) |
| ชาย                     | 1,973.4          | 36.2<br>(1.8)                                                | 818.9<br>(41.5)   | 829.3<br>(42.0)   | 563.4<br>(28.5)   | 45.4<br>(2.3) | 290.9<br>(14.7) | 249.3<br>(12.6) |
| หญิง                    | 1,652.0          | 31.1<br>(1.9)                                                | 709.7<br>(43.0)   | 704.8<br>(42.7)   | 580.3<br>(35.1)   | 37.5<br>(2.3) | 195.9<br>(11.9) | 250.0<br>(15.1) |
| ภาครัฐบาล               | 1,177.4          | 12.8<br>(1.1)                                                | 224.1<br>(19.0)   | 877.4<br>(74.5)   | 23.0<br>(2.0)     | 10.0<br>(0.9) | 207.7<br>(17.6) | 13.4<br>(1.1)   |
| ชาย                     | 604.5            | 6.6<br>(1.1)                                                 | 81.7<br>(13.5)    | 469.6<br>(77.7)   | 5.9<br>(1.0)      | 7.3<br>(1.2)  | 128.3<br>(21.2) | 6.0<br>(1.0)    |
| หญิง                    | 572.9            | 6.3<br>(1.1)                                                 | 142.5<br>(24.9)   | 407.8<br>(71.2)   | 17.0<br>(3.0)     | 2.8<br>(0.5)  | 79.5<br>(13.9)  | 7.3<br>(1.3)    |
| ภาคเอกชน<br>ในเขตเทศบาล | 1,728.2          | 30.8<br>(1.8)                                                | 725.9<br>(42.0)   | 771.6<br>(44.7)   | 525.7<br>(30.4)   | 51.6<br>(3.0) | 265.2<br>(15.3) | 185.0<br>(10.7) |
| ชาย                     | 913.2            | 14.5<br>(1.6)                                                | 404.2<br>(44.3)   | 415.7<br>(45.5)   | 225.6<br>(24.7)   | 24.6<br>(2.7) | 148.8<br>(16.3) | 92.0<br>(10.1)  |
| หญิง                    | 815.0            | 16.3<br>(2.0)                                                | 321.7<br>(39.5)   | 356.0<br>(43.7)   | 300.1<br>(36.8)   | 27.0<br>(3.3) | 116.5<br>(14.3) | 93.0<br>(11.4)  |



ตาราง ๓ จำนวนและอัตราร้อยละของลูกจ้าง ภาคเอกชนและภาครัฐบาล ที่ได้รับผลประโยชน์เพิ่มเติม  
จำแนกตามเพศ และเขตการปกครอง (ต่อ)

(หน่วยเป็นพัน)

| เขตการปกครอง<br>และเพศ | จำนวน<br>ลูกจ้าง | ประมาณจำนวนลูกจ้างที่ได้รับผลประโยชน์เพิ่มเติม <sup>1/</sup> |                 |                 |                 |               |                 |                 |
|------------------------|------------------|--------------------------------------------------------------|-----------------|-----------------|-----------------|---------------|-----------------|-----------------|
|                        |                  | โบนัส                                                        | ค่าล่วงเวลา     | เงินสดอื่นๆ     | อาหาร           | เสื้อผ้า      | ที่อยู่อาศัย    | อื่น ๆ          |
| นอกเขตเทศบาล           | 1,897.2          | 36.6<br>(1.9)                                                | 802.7<br>(42.3) | 762.4<br>(40.2) | 617.9<br>(32.6) | 31.3<br>(1.7) | 221.6<br>(11.7) | 314.3<br>(16.6) |
| ชาย                    | 1,060.2          | 21.8<br>(2.1)                                                | 414.7<br>(39.1) | 413.6<br>(39.0) | 337.8<br>(31.9) | 20.9<br>(2.0) | 142.1<br>(13.4) | 157.3<br>(14.8) |
| หญิง                   | 837.0            | 14.8<br>(1.8)                                                | 388.0<br>(46.4) | 348.8<br>(41.7) | 280.2<br>(33.5) | 10.5<br>(1.3) | 79.4<br>(9.5)   | 157.0<br>(18.8) |
| <b>ภาครัฐบาล</b>       |                  |                                                              |                 |                 |                 |               |                 |                 |
| ในเขตเทศบาล            | 536.8            | 7.4<br>(1.4)                                                 | 114.6<br>(21.4) | 376.3<br>(70.1) | 9.1<br>(1.7)    | 5.6<br>(1.0)  | 127.6<br>(23.8) | 7.5<br>(1.4)    |
| ชาย                    | 281.0            | 3.7<br>(1.3)                                                 | 48.8<br>(17.4)  | 200.5<br>(71.4) | 2.2<br>(0.8)    | 3.4<br>(1.2)  | 81.3<br>(28.9)  | 4.2<br>(1.5)    |
| หญิง                   | 255.8            | 3.7<br>(1.4)                                                 | 65.9<br>(25.8)  | 175.8<br>(68.7) | 6.9<br>(2.7)    | 2.2<br>(0.9)  | 46.3<br>(18.1)  | 3.3<br>(1.3)    |
| นอกเขตเทศบาล           | 640.6            | 5.4<br>(0.8)                                                 | 109.5<br>(17.1) | 501.1<br>(78.2) | 13.9<br>(2.2)   | 4.4<br>(0.7)  | 80.2<br>(12.5)  | 5.8<br>(0.9)    |
| ชาย                    | 323.5            | 2.9<br>(0.9)                                                 | 32.9<br>(10.2)  | 269.0<br>(83.2) | 3.7<br>(1.1)    | 3.9<br>(1.2)  | 47.0<br>(14.5)  | 1.8<br>(0.6)    |
| หญิง                   | 957.7            | 8.0<br>(0.8)                                                 | 186.0<br>(19.4) | 733.1<br>(76.6) | 24.1<br>(2.5)   | 5.0<br>(0.5)  | 113.3<br>(11.8) | 9.9<br>(1.0)    |

<sup>1/</sup> ลูกจ้าง 1 คน สามารถได้รับผลประโยชน์เพิ่มเติมได้มากกว่า 1 ประเภท

โดยทั่วไปแล้ว ลูกจ้างที่ได้รับค่าล่วงเวลา ค่าอาหาร โบนัสและค่าเสื้อผ้า ในภาคเอกชนมีมากกว่าในภาครัฐบาล แต่ที่ได้รับผลประโยชน์เพิ่มเติมอื่น คือ เงินสดอื่นๆ และที่อยู่อาศัย ลูกจ้างในภาครัฐบาลได้รับมากกว่าในภาคเอกชน เมื่อเปรียบเทียบสัดส่วนของลูกจ้างที่ได้รับผลประโยชน์เพิ่มเติมระหว่างเขตการปกครอง พบว่า ลูกจ้างเอกชนที่อยู่ในเขตเทศบาลได้รับผลประโยชน์เพิ่มเติมประเภท เงินสดอื่นๆ ที่อยู่อาศัยและค่าเสื้อผ้า มากกว่าลูกจ้างเอกชนที่อยู่นอกเขตเทศบาล กล่าวคือ ลูกจ้างเอกชนในเขตเทศบาลได้รับเงินสดอื่นๆ ร้อยละ 44.7 ค่าที่อยู่อาศัยร้อยละ 15.3 และค่าเสื้อผ้าร้อยละ 3.0 ในขณะที่ลูกจ้างเอกชนนอกเขต

เทศบาล ได้รับค่าล่วงเวลา ร้อยละ 42.3 ค่าอาหาร ร้อยละ 32.6 และโบนัสร้อยละ 1.9 มากกว่าในเขตเทศบาล สำหรับลูกจ้างรัฐบาลนั้นผู้ที่อยู่ในเขตเทศบาลได้รับผลประโยชน์เพิ่มเติมประเภทค่าที่อยู่อาศัย ค่าล่วงเวลา โบนัสและค่าเสื้อผ้ามากกว่าผู้ที่อยู่นอกเขตเทศบาล กล่าวคือ ลูกจ้างรัฐบาลที่อยู่ในเขตเทศบาลได้รับ ค่าที่อยู่อาศัยร้อยละ 23.8 ค่าล่วงเวลาร้อยละ 21.4 โบนัสร้อยละ 1.4 และค่าเสื้อผ้าร้อยละ 1.0 ส่วนลูกจ้างรัฐบาลที่อยู่นอกเขตเทศบาลได้รับผลประโยชน์ในด้านเงินสดอื่นๆ และค่าอาหาร มากกว่าในเขตเทศบาล กล่าวคือได้รับเงินสดอื่นๆ ร้อยละ 78.2 ค่าอาหารร้อยละ 2.2

# CHAPTER 1

## INTRODUCTION

### 1. Background and objective

Labor force statistics have been compiled by the National Statistical Office since 1963 when the survey was initiated. The year 1984-1997 three rounds of the survey for the whole kingdom had been conducted each year; the first round enumeration is held in February coinciding with the non-agricultural season, the second round is normally held in May in with new labor force come from students who just finish their schooling and the third round is held in August, during the agricultural season. Commencing from the year 1998, another round of the survey in November has been conducted.

Due to the increasing demand of data for formulating plans and policy at provincial level, the National Statistical Office has expanded sample size to propose statistical data at provincial level commencing from survey in February and August, 1994. For the fourth round in November 1998, data was presented at the first time and presentation data at provincial level.

After the economic crisis in the mid of 1997, the need of labor force data for planning and policy making were more in demand. In the year of 2001, the survey was conducted monthly. The survey data of three months were combined to present the quarterly. Data of February, May and August were presented in order to compare

with the previous labor force survey and since September 2001, data were presented monthly. Beginning from the survey in January 2001, 5 items has been revised; age of persons in labor force was adopted from 13 years of age and over to 15 years of age and over in order to agree with the child labor law. The standard classification of occupation, industry and employment status were adopted, and area of local administration which the former sanitary which were included in non-municipal area were presently included in municipal area.

The main objective of this survey is to estimate the number and characteristics of the labor force in the country and in different regions periodically. The statistical data derived from this quarter of the survey include:

1. the number of persons in and out of the working age (15 years and over) by sex
2. the number of working age population by labor force status, age, sex, marital status, educational attainment
3. the number of employed persons by interesting characteristics such as age, sex, educational attainment, occupation, industry, work status, hours work,
4. the number of unemployed persons by interesting characteristics e.g. duration of

searching for job, type of previous work.

## 2. Coverage

Population reside in the private and collective household, only groups of employees household.

## 3. Reference week

Reference week refer to seven days before the interviewing date for example if the interviewing date was February 9, 2004 “ during 7 days before interviewing date “ was during February 2<sup>nd</sup> - 8<sup>th</sup>, 2004.

## 4. Definition

The National Statistical Office has adapted and changed the concepts and definitions used in the Labor Force Survey (LFS) Project many times since the initial year. The purposes of changes were to improve the completeness of the collected data with respect to the real socio-economic situation of the country and to serve for users requirement. In this report, the concepts and definitions used have been introduced since 1983 and some definitions together with the minimum age limit which have been changed to 15 years is adopted since 2001.

The revised definitions used in the survey are listed in following.

### Employed persons

Persons, 15 years of age and over who during the survey week,

1. worked for at least one hour for wages/salary, profits, dividends or any other kind of payment, in kind; or
2. did not work at all or worked less than one hour but

2.1 receives wage/salary, profits from business enterprise or farm during the period of absence; or

2.2 not receive wage/salary, profits from business enterprise or farm during the period of absence but had regular jobs or business that they would be return to work.

3. worked for at least one hour without pay in business enterprises or on farms owned or operated by household heads or members.

### Unemployed persons

Persons, 15 years of age and over who during the survey week did not work even for one hour, had no jobs, business enterprise or farms of their own.

Persons in this category include :

1. those who had been looking for work, applying for a job or waiting to be call to work during the last 30 days before interview's date.
2. those who had not been looking for work during the last 30 days before interview's date but available for work during the last 7 days before interview's date.

### Current labor force

All persons 15 years of age and over who, during the survey week, were either employed or unemployed as defined above.

### Seasonally inactive labor force

Persons 15 years of age and over, who during the survey week, were neither employed nor unemployed as defined

above, but were waiting for the appropriate season, being persons who usually worked without pay on farms, or in business enterprises engaged in seasonal activities owned or operated by the head of the household or any other member of the household.

### **Total labor force**

All persons 15 years of age and over, who during the survey week, were in the current labor force as defined above or were classified as seasonally inactive labor force as defined above.

### **Persons not in the labor force**

Persons classified in this category are those who were neither employed nor unemployed during the survey week, nor classified as seasonally inactive labor force as defined above. They include:

Persons who, during the survey week were 15 years of age and over, but were neither employed nor available for employment because they were

1. engaged in household work,
2. engaged in studies
3. too young or too
4. incapable of work because of physical or mental disability or chronic illness,
5. voluntarily idle,
6. working without pay, profits, dividends or other payments for persons who were not members of the same household,
7. working without pay, profits, dividends or any other payments for charitable organizations and institutions,

8. otherwise not available for employment.

### **Job**

A job is defined as any of the following:

1. Work for cash wages, salaries or for pay "in kind," or
2. Work for profit on own farm or in own or partly own business, or
3. Work without pay or profit on a farm or in a business owned or operated by the head or any member of the household.

### **Occupation**

Occupation refers to the kind of work performed by a person at his job. Most persons generally hold only one job. For a person having more than one job, only the job at which he worked for the greater number of hours during the survey week was recorded. If the number of working hours for each job was exactly the same, the job which gave him the higher income was recorded. If the number of working hours and the income earned from each job were the same, the job for which he had preference was recorded. If the respondent could not give his preference, the job at which he had been working for the longest time was the one recorded.

Before 2010, the survey used the classification which was suitable to Thailand's occupation based on International Standard Classification of Occupation, 1988 (ISCO-88). Since January 2011, the survey used International Standard Classification of Occupation, 2008 (ISCO-08) of the International Labor Organization (ILO).

## Industry

The term "industry" as herein used refers to the nature of economic activity undertaken in the establishment in which a person worked or the nature of business in which he was engaged during the survey week. If a person had more than one job, the industry corresponding to the occupation recorded was asked.

Before 2010, the survey used the classification which was suitable to Thailand's industry based on International Standard Industrial Classification, (ISIC) 1989. Since January 2011, the survey used the third revision of the Thailand Standard Industrial Classification, (TSIC) 2009.

## Work status

Work status refers to the status of person's occupation in the survey week. Work status was classified as follows :

1. An employer is defined as a person who operates his own enterprise for profit or dividends and hires one or more employees in his enterprise.

2. A government employee is defined as a person who works for pay in a government agency or government enterprise. Included in this category, therefore are civil servants, police, enterprise owned and operated by an employer.

3. A private employee is a person who works for pay a non-governmental municipal officers, and employees or government enterprises.

4. An own account worker is a person who operated an enterprise on his own account or jointly with others in the

form of a partnership either for profit or dividends but without engaging any employees.

5. An unpaid family worker is a person who works without pay on a farm or in a business enterprise owned or operated by the household head or any other member.

6. A member of a producers' cooperative is a person who hold a "self-employment" job in a cooperative producing goods and services, in which each member takes part on an equal footing with other members in determining the organization of production, sales and/or other work of the establishment, the investments and the distribution of the proceeds of the establishment amongst their members.

Since January 2001, the survey used the International Classification of Status in Employment, 1993 (ICSE-93) of the International Labor Organization (ILO) which add one more status to those used in the previous year, that is a member of a producers' cooperative.

## Hours worked

Hours worked mean hours actually worked during the survey week. For a person holding more than one job, his hours worked would be the sum total of hours worked on all jobs. For a person who had a regular job but was not at work during the survey week, the hours worked would be recorded zero. Before 2001, for a person who had a regular job but was not at work during the survey week, the number of hours normally worked in a week is taken as the hours worked

## Wage or salary

Wages or salaries mean basic wages or salaries payable for the specified time or piece of work, not including overtime payments, bonuses or other fringe benefits.

## Duration of looking for work

Duration of looking for work is the length of time during which an unemployed person had been looking for work. It is counted from the day he started looking for work to the end of the survey week.

## Survey week

A survey week is the reference period of last 7 days before interview's date which information on labor was obtained.

## Enumeration period

The enumeration period is the 1<sup>st</sup>-12<sup>th</sup> for each month which actual interviews were conducted.

## Types of households included in the survey

Households included in the scope of the survey can be divided into two types:

1. Private households which include one person household, i.e. single persons who make provision for their own food or other essentials of living without combining with any other persons, or multi person households, i.e. groups of two or more persons making common provision for food or other essentials for living, residing in any of the following types of housing: wooden dwellings, cement dwellings, row houses, apartments, boats, rafts, etc.

2. Collective households

- 2.1 Group of employees households which include persons living in group living quarters within the compound of a factory.

- 2.2 Institutional households

- Household not included in the above mentioned types, e.g. inmates of penal institutions, priests, soldiers living in military barracks, students living in dormitories, etc., were classified as institutional households and not covered in the survey.

## Level of educational attainment

Educational levels are classified as follows:

1. **None** means all persons who have never attended school or had no education.

2. **Less than elementary** means all persons who have completed a grade lower than Pratom 6 (or formerly Pratom 7 or Matayom 3).

3. **Elementary level** means all persons who have completed Pratom 6 (or formerly Pratom 7 or Matayom 3) or higher but not lower secondary level.

4. **Lower secondary level** means all persons who have completed Matayom 3 (formerly Matayomsuksa 3 or Matayom 6) or higher but not upper secondary level.

5. **Upper secondary level**

- 5.1 **Academic** means all persons who completed Matayom 6 (formerly Matayomsuksa 5 or Matayom 8) in general education schools or completed higher but not higher level.

## **5.2 Vocational and technical**

means all persons who have completed a lower secondary and have then completed the three year course required for this level in vocational and technical colleges or completed higher but not higher level.

**5.3 Teacher training** means all persons who have completed the teacher training course and receiving a certificate equivalent

to upper secondary level or completed higher but not higher level.

## **6. Higher level**

**6.1 Academic** means all persons who completed a course receiving academic diploma, bachelor, master and doctoral degree level.

**6.2 Higher technical education** means all persons who completed vocational or technical education, and receiving

vocational diploma and the degree of bachelor.

**6.3 Teacher training** means all persons who completed a course receiving educational diploma and bachelor degree level.

**7. Short course vocational training** means all persons who have completed a vocational course of less than twelve months duration and have received a certificate or other document certifying completion of such a course. The educational requirements for persons taking such courses vary, but the minimum requirements are completion of at least grade 4 (Pratom 4) or the equivalent.

**8. Other** means all persons who have completed types of education other than the aforementioned.



## CHAPTER 2

### MAJOR FINDINGS

This chapter presents a summary of the results of the labor force survey conducted nation-wide during the 1-12 of April - June 2013 which is the second quarter of the year. The results obtained from this survey showed the number of employed, unemployed and interesting characteristics of the labor force during April - June 2013.

The number of population base used in the estimation procedure was changed from the survey round 1 in February, 1995 to the new series of Population Projection for Thailand, 1990-2020 which was revised by Quality of Life and Social Development Office, National Economic and Social Development Board in May 2003.

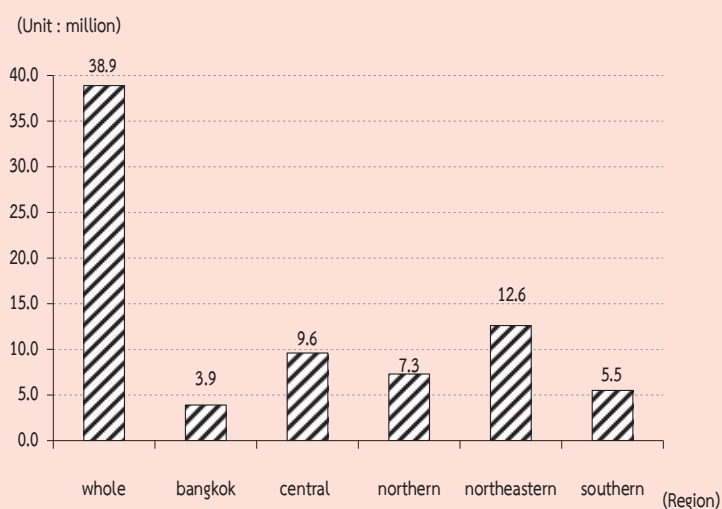
#### 1. Structure of the labor force

The total estimated population of about 39.5 million, were in the labor force. Of these, about 66.1% were residing in non-municipal areas and about 54.5% were males.

The “current labor force”, that is the currently active; either employed or was available for employment during April - June 2013, was about 39.2 million. Since the survey period was in the agricultural season,

the number of the seasonally inactive labor force was about 284,700 persons. This number will increase when the survey is conducted in non-agricultural season.

FIGURE 1 NUMBER OF EMPLOYED PERSONS BY REGION



The current labor force was largely employed, however around 0.7% or about 0.29 million were unemployed. Of these, 0.2% were looking for jobs and the rest 0.5% were not, but available for work.

There were about 15.5 million persons, aged 15 years and over or 28.2% not in the labor force. With these, about 4.8 million were housewives, 4.1 million were students and 4.9 million were children/older/ill or disable people and others 1.7 million.

TABLE A NUMBER AND PERCENTAGE OF POPULATION BY LABOR FORCE STATUS, AREA AND SEX

| LABOR FORCE STATUS                             | Whole kingdom   |                 |                 | Municipal areas |                |                | Non - municipal areas |                 |                 |
|------------------------------------------------|-----------------|-----------------|-----------------|-----------------|----------------|----------------|-----------------------|-----------------|-----------------|
|                                                | Total           | Male            | Female          | Total           | Male           | Female         | Total                 | Male            | Female          |
|                                                | Number ('000)   |                 |                 |                 |                |                |                       |                 |                 |
| Persons over 15 years                          | 54,964.9        | 26,693.8        | 28,271.1        | 19,008.7        | 8,978.9        | 10,029.8       | 35,956.2              | 17,714.9        | 18,241.3        |
| <b>Total labor force</b>                       | <b>39,488.6</b> | <b>21,512.0</b> | <b>17,976.6</b> | <b>13,388.1</b> | <b>7,028.2</b> | <b>6,359.9</b> | <b>26,100.5</b>       | <b>14,483.8</b> | <b>11,616.7</b> |
| <b>1.Current labor force</b>                   | <b>39,203.9</b> | <b>21,388.6</b> | <b>17,815.3</b> | <b>13,339.3</b> | <b>7,004.6</b> | <b>6,334.7</b> | <b>25,864.7</b>       | <b>14,384.0</b> | <b>11,480.6</b> |
| 1.1 Employed                                   | 38,911.8        | 21,230.7        | 17,681.0        | 13,237.8        | 6,949.0        | 6,288.8        | 25,674.0              | 14,281.7        | 11,392.3        |
| 1) At work                                     | 38,312.5        | 20,877.2        | 17,435.3        | 13,120.9        | 6,888.6        | 6,232.3        | 25,191.6              | 13,988.6        | 11,203.0        |
| 2) With job but not at work                    | 599.3           | 353.6           | 245.7           | 116.9           | 60.5           | 56.4           | 482.4                 | 293.1           | 189.3           |
| 1.2 Unemployed                                 | 292.1           | 157.8           | 134.3           | 101.5           | 55.5           | 45.9           | 190.7                 | 102.3           | 88.4            |
| 1) Looking for a job                           | 79.3            | 41.9            | 37.4            | 29.5            | 16.4           | 13.1           | 49.8                  | 25.5            | 24.2            |
| 2) Not looking /Available for work             | 212.9           | 116.0           | 96.9            | 72.0            | 39.2           | 32.8           | 140.9                 | 76.8            | 64.1            |
| <b>2.Seasonally inactive labor force</b>       | <b>284.7</b>    | <b>123.4</b>    | <b>161.3</b>    | <b>48.9</b>     | <b>23.6</b>    | <b>25.2</b>    | <b>235.8</b>          | <b>99.8</b>     | <b>136.1</b>    |
| <b>Not in labor force &gt; 15 years of age</b> | <b>15,476.3</b> | <b>5,181.9</b>  | <b>10,294.5</b> | <b>5,620.6</b>  | <b>1,950.8</b> | <b>3,669.8</b> | <b>9,855.7</b>        | <b>3,231.1</b>  | <b>6,624.6</b>  |
| 1. Household work                              | 4,794.8         | 220.8           | 4,574.0         | 1,689.2         | 83.9           | 1,605.3        | 3,105.6               | 136.9           | 2,968.8         |
| 2. Studies                                     | 4,094.5         | 1,939.7         | 2,154.7         | 1,548.9         | 751.9          | 797.0          | 2,545.6               | 1,187.9         | 1,357.7         |
| 3. Too young/old or incapable to               | 4,938.0         | 2,099.2         | 2,838.9         | 1,632.8         | 674.4          | 958.5          | 3,305.2               | 1,424.8         | 1,880.4         |
| 4. Others                                      | 1,649.0         | 922.2           | 726.9           | 749.7           | 440.6          | 309.1          | 899.3                 | 481.6           | 417.8           |
|                                                | Percentage      |                 |                 |                 |                |                |                       |                 |                 |
| Persons over 15 years                          | 100.0           | 100.0           | 100.0           | 100.0           | 100.0          | 100.0          | 100.0                 | 100.0           | 100.0           |
| <b>Total labor force</b>                       | <b>71.8</b>     | <b>80.6</b>     | <b>63.6</b>     | <b>70.4</b>     | <b>78.3</b>    | <b>63.4</b>    | <b>72.6</b>           | <b>81.8</b>     | <b>63.7</b>     |
| <b>1.Current labor force</b>                   | <b>71.3</b>     | <b>80.1</b>     | <b>63.0</b>     | <b>70.2</b>     | <b>78.0</b>    | <b>63.2</b>    | <b>71.9</b>           | <b>81.2</b>     | <b>62.9</b>     |
| 1.1 Employed                                   | 70.8            | 79.5            | 62.5            | 69.6            | 77.4           | 62.7           | 71.4                  | 80.6            | 62.5            |
| 1) At work                                     | 69.7            | 78.2            | 61.7            | 69.0            | 76.7           | 62.1           | 70.1                  | 79.0            | 61.4            |
| 2) With job but not at work                    | 1.1             | 1.3             | 0.9             | 0.6             | 0.7            | 0.6            | 1.3                   | 1.7             | 1.0             |
| 1.2 Unemployed                                 | 0.5             | 0.6             | 0.5             | 0.5             | 0.6            | 0.5            | 0.5                   | 0.6             | 0.5             |
| 1) Looking for a job                           | 0.1             | 0.2             | 0.1             | 0.2             | 0.2            | 0.1            | 0.1                   | 0.1             | 0.1             |
| 2) Not looking /Available for work             | 0.4             | 0.4             | 0.3             | 0.4             | 0.4            | 0.3            | 0.4                   | 0.4             | 0.4             |
| <b>2.Seasonally inactive labor force</b>       | <b>0.5</b>      | <b>0.5</b>      | <b>0.6</b>      | <b>0.3</b>      | <b>0.3</b>     | <b>0.3</b>     | <b>0.7</b>            | <b>0.6</b>      | <b>0.8</b>      |
| <b>Not in labor force &gt; 15 years of age</b> | <b>28.2</b>     | <b>19.4</b>     | <b>36.4</b>     | <b>29.6</b>     | <b>21.7</b>    | <b>36.6</b>    | <b>27.4</b>           | <b>18.2</b>     | <b>36.3</b>     |
| 1. Household work                              | 8.7             | 0.8             | 16.2            | 8.9             | 0.9            | 16.0           | 8.6                   | 0.8             | 16.3            |
| 2. Studies                                     | 7.5             | 7.3             | 7.6             | 8.2             | 8.4            | 8.0            | 7.1                   | 6.7             | 7.4             |
| 3. Too young/old or incapable to               | 9.0             | 7.9             | 10.0            | 8.6             | 7.5            | 9.6            | 9.2                   | 8.0             | 10.3            |
| 4. Others                                      | 3.0             | 3.5             | 2.6             | 3.9             | 4.9            | 3.1            | 2.5                   | 2.7             | 2.3             |

TABLE B NUMBER AND PERCENTAGE OF POPULATION BY LABOR FORCE STATUS, SEX, REGION AND AREA

| Labor Force Status and Sex           | Whole Kingdom |          |          | Bangkok |          |          | Central Region |          |          | Northern Region |          |          | Northeastern Region |         |          | Southern Region |       |          |
|--------------------------------------|---------------|----------|----------|---------|----------|----------|----------------|----------|----------|-----------------|----------|----------|---------------------|---------|----------|-----------------|-------|----------|
|                                      | Total         | M.A.     | Non-M.A. | Total   | M.A.     | Non-M.A. | Total          | M.A.     | Non-M.A. | Total           | M.A.     | Non-M.A. | Total               | M.A.    | Non-M.A. | Total           | M.A.  | Non-M.A. |
|                                      | Number ('000) |          |          |         |          |          |                |          |          |                 |          |          |                     |         |          |                 |       |          |
| <b>Total</b>                         | 54,964.9      | 19,008.7 | 35,956.2 | 5,613.0 | 13,259.4 | 4,927.8  | 8,331.6        | 10,181.3 | 2,709.2  | 7,472.1         | 18,440.3 | 3,682.1  | 14,758.2            | 7,471.0 | 2,076.6  | 5,394.4         |       |          |
| In the labor force                   | 39,488.6      | 13,388.1 | 26,100.5 | 3,945.2 | 9,703.0  | 3,544.1  | 6,158.9        | 7,337.9  | 1,889.0  | 5,448.9         | 12,970.2 | 2,543.7  | 10,426.5            | 5,532.3 | 1,466.2  | 4,066.1         |       |          |
| Not in the labor force over 15 years | 15,476.3      | 5,620.6  | 9,855.7  | 1,667.8 | 3,556.3  | 1,383.7  | 2,172.6        | 2,843.5  | 820.2    | 2,023.2         | 5,470.1  | 1,138.5  | 4,331.6             | 1,938.7 | 610.4    | 1,328.3         |       |          |
| <b>Male</b>                          | 26,693.8      | 8,978.9  | 17,714.9 | 2,546.2 | 6,383.5  | 2,349.4  | 4,034.1        | 4,984.8  | 1,296.8  | 3,687.9         | 9,100.2  | 1,785.3  | 7,315.0             | 3,679.1 | 1,001.2  | 2,677.9         |       |          |
| In the labor force                   | 21,512.0      | 7,028.2  | 14,483.8 | 1,993.3 | 5,161.6  | 1,862.8  | 3,298.8        | 3,987.2  | 995.6    | 2,991.6         | 7,304.0  | 1,382.6  | 5,921.4             | 3,065.9 | 793.9    | 2,272.0         |       |          |
| Not in the labor force over 15 years | 5,181.9       | 1,950.8  | 3,231.1  | 552.9   | 1,221.9  | 486.6    | 735.3          | 997.6    | 301.3    | 696.3           | 1,796.2  | 402.7    | 1,393.6             | 613.3   | 207.4    | 405.9           |       |          |
| <b>Female</b>                        | 28,271.1      | 10,029.8 | 18,241.3 | 3,066.8 | 6,875.8  | 2,578.4  | 4,297.5        | 5,196.5  | 1,412.4  | 3,784.2         | 9,340.1  | 1,896.9  | 7,443.2             | 3,791.9 | 1,075.4  | 2,716.5         |       |          |
| In the labor force                   | 17,976.6      | 6,359.9  | 11,616.7 | 1,951.9 | 4,541.4  | 1,681.2  | 2,860.2        | 3,350.7  | 893.4    | 2,457.3         | 5,666.2  | 1,161.1  | 4,505.2             | 2,466.5 | 672.3    | 1,794.1         |       |          |
| Not in the labor force over 15 years | 10,294.5      | 3,669.8  | 6,624.6  | 1,114.9 | 2,334.4  | 897.1    | 1,437.3        | 1,845.9  | 519.0    | 1,326.9         | 3,673.9  | 735.8    | 2,938.1             | 1,325.4 | 403.1    | 922.4           |       |          |
|                                      | Percentage    |          |          |         |          |          |                |          |          |                 |          |          |                     |         |          |                 |       |          |
| <b>Total</b>                         | 100.0         | 100.0    | 100.0    | 100.0   | 100.0    | 100.0    | 100.0          | 100.0    | 100.0    | 100.0           | 100.0    | 100.0    | 100.0               | 100.0   | 100.0    | 100.0           | 100.0 | 100.0    |
| In the labor force                   | 71.8          | 70.4     | 72.6     | 70.3    | 73.2     | 71.9     | 73.9           | 72.1     | 69.7     | 72.9            | 70.3     | 69.1     | 70.7                | 74.1    | 70.6     | 75.4            |       |          |
| Not in the labor force over 15 years | 28.2          | 29.6     | 27.4     | 29.7    | 26.8     | 28.1     | 26.1           | 27.9     | 30.3     | 27.1            | 29.7     | 30.9     | 29.4                | 26.0    | 29.4     | 24.6            |       |          |
| <b>Male</b>                          | 100.0         | 100.0    | 100.0    | 100.0   | 100.0    | 100.0    | 100.0          | 100.0    | 100.0    | 100.0           | 100.0    | 100.0    | 100.0               | 100.0   | 100.0    | 100.0           | 100.0 | 100.0    |
| In the labor force                   | 80.6          | 78.3     | 81.8     | 78.3    | 80.9     | 79.3     | 81.8           | 80.0     | 76.8     | 81.1            | 80.3     | 77.5     | 81.0                | 83.3    | 79.3     | 84.8            |       |          |
| Not in the labor force over 15 years | 19.4          | 21.7     | 18.2     | 21.7    | 19.1     | 20.7     | 18.2           | 20.0     | 23.2     | 18.9            | 19.7     | 22.6     | 19.1                | 16.7    | 20.7     | 15.2            |       |          |
| <b>Female</b>                        | 100.0         | 100.0    | 100.0    | 100.0   | 100.0    | 100.0    | 100.0          | 100.0    | 100.0    | 100.0           | 100.0    | 100.0    | 100.0               | 100.0   | 100.0    | 100.0           | 100.0 | 100.0    |
| In the labor force                   | 63.6          | 63.4     | 63.7     | 63.7    | 66.1     | 65.2     | 66.6           | 64.5     | 63.3     | 64.9            | 60.7     | 61.2     | 60.5                | 65.1    | 62.5     | 66.1            |       |          |
| Not in the labor force over 15 years | 36.4          | 36.6     | 36.3     | 36.4    | 34.0     | 34.8     | 33.5           | 35.5     | 36.8     | 35.1            | 39.3     | 38.8     | 39.5                | 35.0    | 37.5     | 34.0            |       |          |

## 2. Labor force participation

Table C shows the labor force participation rate, which was 71.8%. The participation rate was defined as the percentage of the population in the total labor force to the population 15 years

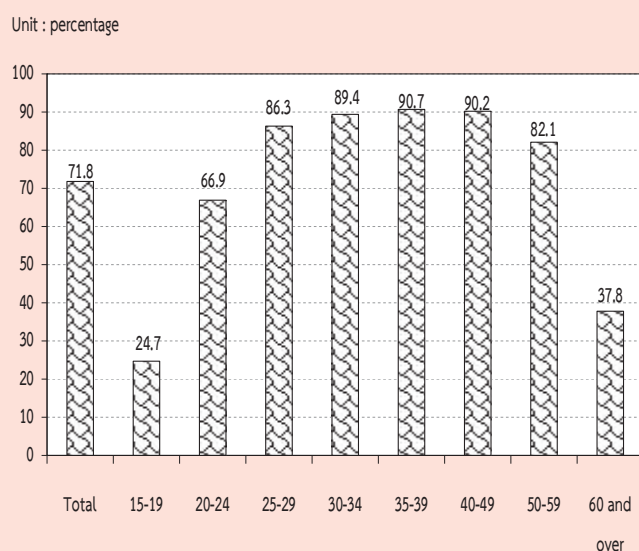
and over. It was observed the participation rate in non-municipal areas was higher than the municipal areas (72.6% compared with 70.4%).

TABLE C LABOR FORCE PARTICIPATION RATES BY AGE GROUP, SEX, REGION AND AREA

| Age group<br>(Years) and<br>sex | (Percentage)  |             |             |             |                |             |             |                 |             |             |                     |             |             |                 |             |             |
|---------------------------------|---------------|-------------|-------------|-------------|----------------|-------------|-------------|-----------------|-------------|-------------|---------------------|-------------|-------------|-----------------|-------------|-------------|
|                                 | Whole kingdom |             |             | Bangkok     | Central region |             |             | Northern region |             |             | Northeastern region |             |             | Southern region |             |             |
|                                 | Total         | M.A.        | Non-M.A.    |             | Total          | M.A.        | Non-M.A.    | Total           | M.A.        | Non-M.A.    | Total               | M.A.        | Non-M.A.    | Total           | M.A.        | Non-M.A.    |
| <b>Total</b>                    | <b>71.8</b>   | <b>70.4</b> | <b>72.6</b> | <b>70.3</b> | <b>73.2</b>    | <b>71.9</b> | <b>73.9</b> | <b>72.1</b>     | <b>69.7</b> | <b>72.9</b> | <b>70.3</b>         | <b>69.1</b> | <b>70.7</b> | <b>74.1</b>     | <b>70.6</b> | <b>75.4</b> |
| 15-19                           | 24.7          | 19.5        | 27.1        | 14.8        | 24.9           | 22.4        | 26.4        | 24.5            | 17.0        | 27.1        | 23.7                | 19.5        | 24.8        | 31.3            | 23.6        | 34.1        |
| 20-24                           | 66.9          | 60.2        | 69.8        | 55.0        | 71.8           | 67.4        | 74.3        | 65.3            | 57.4        | 68.1        | 64.4                | 56.3        | 66.5        | 71.7            | 63.6        | 74.7        |
| 25-29                           | 86.3          | 88.0        | 85.6        | 88.3        | 89.7           | 89.3        | 89.9        | 86.5            | 87.6        | 86.1        | 82.9                | 86.0        | 82.1        | 87.9            | 88.4        | 87.7        |
| 30-34                           | 89.4          | 90.2        | 88.9        | 91.8        | 91.4           | 90.5        | 91.9        | 88.9            | 90.1        | 88.5        | 87.2                | 88.1        | 86.9        | 89.3            | 88.5        | 89.5        |
| 35-39                           | 90.7          | 90.7        | 90.7        | 90.1        | 91.3           | 90.2        | 92.0        | 92.8            | 92.0        | 93.0        | 89.1                | 92.1        | 88.3        | 91.2            | 90.2        | 91.5        |
| 40-49                           | 90.2          | 89.1        | 90.9        | 88.5        | 90.0           | 88.8        | 90.7        | 92.8            | 91.2        | 93.3        | 89.4                | 89.1        | 89.5        | 91.0            | 89.1        | 91.7        |
| 50-59                           | 82.1          | 79.3        | 83.6        | 75.2        | 80.4           | 78.9        | 81.4        | 84.9            | 83.4        | 85.5        | 82.7                | 82.4        | 82.8        | 85.3            | 81.3        | 86.8        |
| 60 and over                     | 37.8          | 31.4        | 41.1        | 24.0        | 35.9           | 32.2        | 38.0        | 38.5            | 35.4        | 39.6        | 41.3                | 36.5        | 42.5        | 42.3            | 35.4        | 44.9        |
| <b>Male</b>                     | <b>80.6</b>   | <b>78.3</b> | <b>81.8</b> | <b>78.3</b> | <b>80.9</b>    | <b>79.3</b> | <b>81.8</b> | <b>80.0</b>     | <b>76.8</b> | <b>81.1</b> | <b>80.3</b>         | <b>77.5</b> | <b>81.0</b> | <b>83.3</b>     | <b>79.3</b> | <b>84.8</b> |
| 15-19                           | 32.4          | 24.6        | 35.8        | 18.7        | 31.3           | 27.4        | 33.4        | 31.1            | 23.5        | 33.7        | 32.1                | 24.4        | 34.0        | 41.6            | 29.6        | 46.0        |
| 20-24                           | 77.2          | 66.4        | 81.9        | 58.5        | 77.9           | 72.3        | 80.9        | 76.4            | 63.3        | 80.8        | 77.1                | 64.5        | 80.2        | 84.1            | 72.2        | 88.3        |
| 25-29                           | 92.6          | 93.0        | 92.5        | 90.2        | 95.2           | 93.9        | 95.9        | 94.4            | 93.0        | 94.8        | 89.4                | 93.8        | 88.3        | 95.0            | 94.0        | 95.4        |
| 30-34                           | 95.3          | 95.9        | 95.0        | 95.6        | 96.1           | 96.7        | 95.8        | 94.5            | 94.9        | 94.4        | 94.3                | 95.3        | 94.0        | 97.1            | 96.9        | 97.2        |
| 35-39                           | 96.6          | 97.3        | 96.2        | 98.1        | 97.2           | 96.8        | 97.5        | 96.3            | 96.0        | 96.4        | 95.0                | 96.9        | 94.6        | 97.8            | 98.3        | 97.7        |
| 40-49                           | 96.8          | 96.3        | 97.1        | 96.0        | 96.9           | 96.2        | 97.3        | 97.7            | 96.7        | 98.1        | 96.3                | 96.1        | 96.4        | 97.4            | 97.4        | 97.4        |
| 50-59                           | 92.8          | 90.8        | 93.9        | 89.9        | 90.7           | 89.3        | 91.6        | 93.3            | 91.9        | 93.8        | 94.1                | 92.5        | 94.5        | 95.2            | 93.1        | 96.1        |
| 60 and over                     | 49.8          | 40.4        | 54.5        | 32.3        | 44.7           | 38.7        | 48.0        | 49.5            | 45.3        | 51.0        | 56.9                | 48.1        | 59.0        | 53.3            | 44.3        | 56.7        |
| <b>Female</b>                   | <b>63.6</b>   | <b>63.4</b> | <b>63.7</b> | <b>63.7</b> | <b>66.1</b>    | <b>65.2</b> | <b>66.6</b> | <b>64.5</b>     | <b>63.3</b> | <b>64.9</b> | <b>60.7</b>         | <b>61.2</b> | <b>60.5</b> | <b>65.1</b>     | <b>62.5</b> | <b>66.1</b> |
| 15-19                           | 16.7          | 14.3        | 17.8        | 11.0        | 18.4           | 17.3        | 19.0        | 17.5            | 10.4        | 20.1        | 14.8                | 14.5        | 14.9        | 20.2            | 17.5        | 21.3        |
| 20-24                           | 56.1          | 54.1        | 57.0        | 52.0        | 65.6           | 62.6        | 67.4        | 53.6            | 51.5        | 54.3        | 51.1                | 47.9        | 51.9        | 58.3            | 54.7        | 59.7        |
| 25-29                           | 79.8          | 83.1        | 78.2        | 86.7        | 84.1           | 84.9        | 83.7        | 78.1            | 82.1        | 76.6        | 75.8                | 77.9        | 75.3        | 80.3            | 82.7        | 79.4        |
| 30-34                           | 83.3          | 84.9        | 82.3        | 88.6        | 86.6           | 84.5        | 88.0        | 83.0            | 85.3        | 82.1        | 79.5                | 80.6        | 79.2        | 81.2            | 80.3        | 81.6        |
| 35-39                           | 84.9          | 84.6        | 85.0        | 83.3        | 85.4           | 83.9        | 86.4        | 89.2            | 88.2        | 89.5        | 83.0                | 87.3        | 81.9        | 84.5            | 82.6        | 85.3        |
| 40-49                           | 84.1          | 82.8        | 84.9        | 82.3        | 83.5           | 82.1        | 84.4        | 88.1            | 86.3        | 88.8        | 82.8                | 82.7        | 82.8        | 84.8            | 81.6        | 86.1        |
| 50-59                           | 72.3          | 69.3        | 74.0        | 63.0        | 71.3           | 69.7        | 72.1        | 77.2            | 75.9        | 77.6        | 72.0                | 73.3        | 71.6        | 76.0            | 70.8        | 78.1        |
| 60 and over                     | 28.5          | 24.8        | 30.5        | 18.0        | 29.4           | 27.5        | 30.4        | 29.5            | 27.6        | 30.3        | 28.8                | 27.7        | 29.1        | 33.6            | 28.6        | 35.5        |

The participation rates were relatively high in most aged-group, except the student group, aged 15-19 years, however they could also help family in their own account business. Particularly, agriculture households with farming business residing in non-municipal area. It was observed that higher participation rate in non-municipal areas than in municipal areas, where students mostly study only .

**FIGURE 2 LABOR FORCE PARTICIPATION RATES BY AGE GROUP (YEARS)**



Considering sex differentials, it is found that males participated in the labor force more than females (80.6% and 63.6% respectively) . It was true in both areas and in every region.

Table D presents the participation rates with marital status, the divorced participated in the labor force with the highest rate (81.6%). Male with married status and female with divorced status participated in labour force with highest rate of 89.4% and 77.7% respectively. Considering by area, male with married status in municipal participated in the labour force lower than those of in non-municipal area (86.8% and 90.6% respectively) while female with divorced status in municipal participated in the labour force lower than those of in non – municipal area (77.1% and 78.2% respectively). (Exculding the smallest number of unknown current marital status).

**TABLE D LABOR FORCE PARTICIPATION RATES BY MARITAL STATUS, SEX AND AREA**

(Percentage)

| Area and sex               | Total       | Marital status |             |             |             |             |                            |
|----------------------------|-------------|----------------|-------------|-------------|-------------|-------------|----------------------------|
|                            |             | Single         | Married     | Widowed     | Divorced    | Separated   | Married do not know status |
| <b>Total</b>               | <b>71.8</b> | <b>59.8</b>    | <b>80.5</b> | <b>35.3</b> | <b>81.6</b> | <b>79.7</b> | <b>66.3</b>                |
| Male                       | 80.6        | 65.8           | 89.4        | 40.5        | 88.7        | 85.0        | 75.3                       |
| Female                     | 63.6        | 51.7           | 72.0        | 33.9        | 77.7        | 76.0        | 57.3                       |
| <b>Municipal areas</b>     | <b>70.4</b> | <b>62.0</b>    | <b>78.2</b> | <b>34.5</b> | <b>80.0</b> | <b>78.4</b> | <b>59.7</b>                |
| Male                       | 78.3        | 64.9           | 86.8        | 38.5        | 85.9        | 84.5        | 50.9                       |
| Female                     | 63.4        | 58.9           | 69.9        | 33.5        | 77.1        | 74.6        | 65.1                       |
| <b>Non-municipal areas</b> | <b>72.6</b> | <b>58.4</b>    | <b>81.6</b> | <b>35.7</b> | <b>82.7</b> | <b>80.5</b> | <b>71.3</b>                |
| Male                       | 81.8        | 66.3           | 90.6        | 41.4        | 90.4        | 85.2        | 87.2                       |
| Female                     | 63.7        | 46.0           | 73.0        | 34.2        | 78.2        | 77.0        | 48.4                       |

Table E illustrates the participation rates by educational attainment, area and sex. It shows that persons with higher education, primary education and upper secondary education were in labour force. Those who completed lower than elementary level and lower secondary level seemed to be still in school and taking up employment.

The participation rates in non-municipal areas were mostly higher than in municipal areas, except upper secondary level (Vocational and Teacher training).

FIGURE 3 LABOR FORCE PARTICIPATION RATES BY LEVEL OF EDUCATIONAL ATTAINMENT

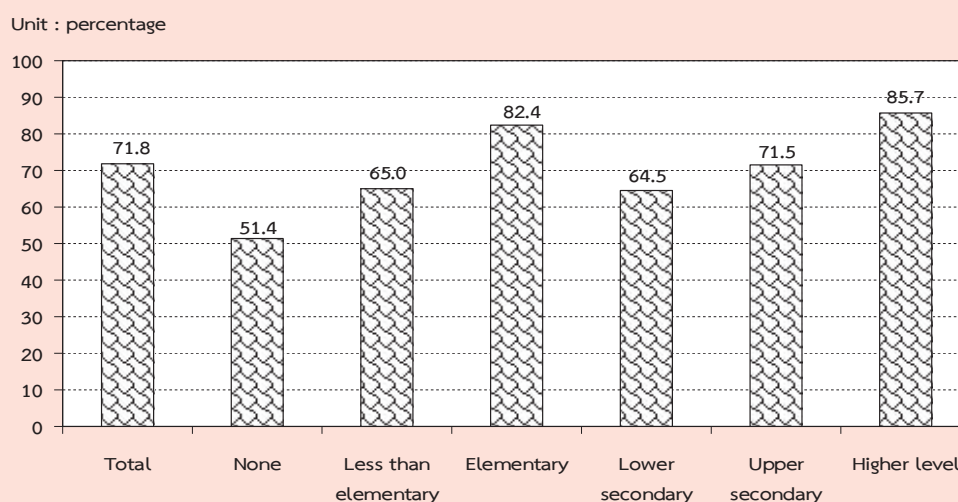


TABLE E LABOR FORCE PARTICIPATION RATES BY LEVEL OF EDUCATIONAL ATTAINMENT, AREA AND SEX

(Percentage)

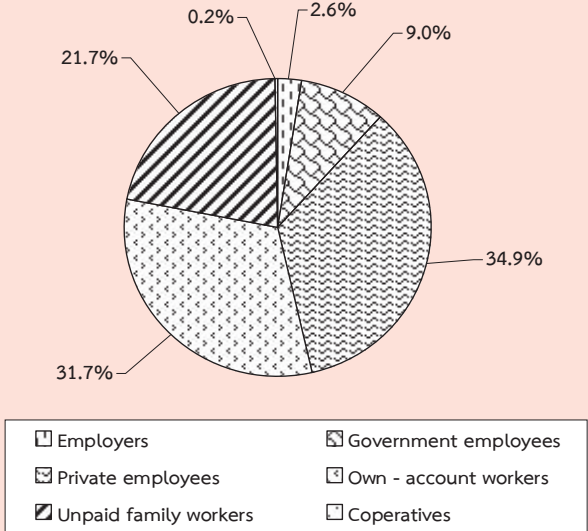
| Area and sex | Level of educational attainment |      |                      |            |                 |                       |            |                  |              |                            |                  | Others <sup>1/</sup> | Unknown |
|--------------|---------------------------------|------|----------------------|------------|-----------------|-----------------------|------------|------------------|--------------|----------------------------|------------------|----------------------|---------|
|              | Total                           | None | Less than elementary | Elementary | Lower secondary | Upper secondary level |            |                  | Higher level |                            |                  |                      |         |
|              |                                 |      |                      |            |                 | General/academic      | Vocational | Teacher training | Academic     | Higher technical education | Teacher training |                      |         |
| Total        | 71.8                            | 51.4 | 65.0                 | 82.4       | 64.5            | 71.8                  | 70.7       | 49.6             | 87.1         | 85.0                       | 79.9             | 80.9                 | 74.5    |
| Male         | 80.6                            | 64.5 | 76.6                 | 89.2       | 73.6            | 80.5                  | 77.3       | 66.1             | 89.4         | 90.1                       | 81.9             | 90.3                 | 79.6    |
| Female       | 63.6                            | 44.1 | 55.9                 | 74.7       | 54.2            | 62.6                  | 62.5       | 38.3             | 85.3         | 79.3                       | 78.9             | 72.4                 | 68.8    |
| M.A.         | 70.4                            | 47.5 | 59.5                 | 79.2       | 62.6            | 66.8                  | 72.0       | 50.1             | 85.9         | 84.8                       | 74.6             | 79.7                 | 73.2    |
| Male         | 78.3                            | 62.2 | 71.4                 | 87.3       | 70.4            | 74.0                  | 77.4       | 56.4             | 88.8         | 88.7                       | 76.9             | 92.5                 | 78.7    |
| Female       | 63.4                            | 40.4 | 51.4                 | 70.9       | 54.1            | 59.3                  | 65.5       | 40.6             | 83.5         | 80.5                       | 73.5             | 68.1                 | 66.9    |
| Non-M.A.     | 72.6                            | 52.8 | 66.9                 | 83.6       | 65.5            | 74.9                  | 69.5       | 49.2             | 89.2         | 85.1                       | 84.1             | 82.3                 | 77.0    |
| Male         | 81.8                            | 65.2 | 78.4                 | 89.9       | 75.1            | 84.5                  | 77.2       | 83.6             | 90.4         | 91.3                       | 85.6             | 87.6                 | 81.3    |
| Female       | 63.7                            | 45.5 | 57.6                 | 76.3       | 54.2            | 64.7                  | 59.5       | 37.4             | 88.3         | 78.3                       | 83.3             | 77.5                 | 72.4    |

<sup>1/</sup> Including short course vocational

### 3. Employed labor force

**3.1 Work status :** Table F illustrated that almost half (about 43.9%) of the total employed person were employees. Of these member 4 out of 5 were employees of private sector, followed by own account workers (31.7%). The unpaid family workers and employer accounted for 21.7% and 2.6% of the total employed, while the percentage of members of producers' cooperatives was very small of about 0.2% of the total employed persons.

FIGURE 4 PERCENTAGE OF EMPLOYED PERSONS BY WORK STATUS



The majority of employed persons in both areas were employees, followed by own account workers. In municipal area, about 55.9% were employees, among these, mostly working in private sector (43.9%). Only 12.0% were government employees. In non-municipal area, about 37.7% were employees, among these, 30.3% working in private sector, followed by own account workers 26.3% in municipal area and 34.5% in non-municipal area. For the proportion of unpaid family workers in municipal area was rather low compared

with non-municipal area (14.2% and 25.6% respectively).

Considering by region, it was found that the percentages of those employed in almost all regions, including Bangkok were employees, followed by own account workers.

**3.2 Industry :** (Table G) About 38.8% of the total employed persons worked in agricultural sector and about 61.2 % in non-agricultural sector mostly in wholesale and retail trade (15.7%) ; the highest proportions of the employed persons was followed by manufacturing (13.9%), construction (7.1%), accommodation and food service activities (6.1%), public administration (4.2%) and education (3.0%). The rest shared in the other industries.

Most employed persons (86.1%) in municipal area worked in non-agricultural sector, the principal activities were wholesale and retail trade (22.7%), followed by manufacturing (17.7%), accommodation and food service activities (10.3%). But most of those in non-municipal area worked in agricultural sector (51.6%).

Consideri ng regional differentials, it showed that the majority of employed persons in the region were in non-agricultural sector, especially the Central Region (75.3%) the South Region (53.2%) the North Region (51.9%) and the Northeast Region (47.6%) It was clearly seen that the majority of employed persons in Bangkok were in non-agricultural sector (99.2%).

**3.3 Occupation :** the distribution of employed persons by occupation (table H), showed that skilled agricultural and fishery



**TABLE F NUMBER AND PERCENTAGE OF EMPLOYED PERSONS BY WORK STATUS, REGION AND AREA**

| WORK STATUS                          | Whole Kingdom   |                 |                 | Bangkok        |                |                | Central Region |                |                | Northern Region |                 |                | Northeastern Region |                |                | Southern Region |      |          |
|--------------------------------------|-----------------|-----------------|-----------------|----------------|----------------|----------------|----------------|----------------|----------------|-----------------|-----------------|----------------|---------------------|----------------|----------------|-----------------|------|----------|
|                                      | Total           | M.A.            | Non-M.A.        | Total          | M.A.           | Non-M.A.       | Total          | M.A.           | Non-M.A.       | Total           | M.A.            | Non-M.A.       | Total               | M.A.           | Non-M.A.       | Total           | M.A. | Non-M.A. |
|                                      |                 |                 |                 |                |                |                |                |                |                |                 |                 |                |                     |                |                |                 |      |          |
| Number ('000)                        |                 |                 |                 |                |                |                |                |                |                |                 |                 |                |                     |                |                |                 |      |          |
| <b>Total</b>                         | <b>38,911.8</b> | <b>13,237.8</b> | <b>25,674.0</b> | <b>3,916.1</b> | <b>9,609.1</b> | <b>3,510.3</b> | <b>6,098.8</b> | <b>7,258.9</b> | <b>1,869.3</b> | <b>5,389.6</b>  | <b>12,654.7</b> | <b>2,493.0</b> | <b>10,161.8</b>     | <b>5,473.1</b> | <b>1,449.2</b> | <b>4,023.9</b>  |      |          |
| 1. Employers                         | 991.0           | 485.9           | 505.1           | 197.7          | 276.6          | 109.3          | 167.3          | 150.7          | 51.6           | 99.1            | 176.3           | 57.1           | 119.2               | 189.7          | 70.2           | 119.5           |      |          |
| 2. Government employee:              | 3,485.3         | 1,585.3         | 1,900.0         | 370.1          | 757.3          | 336.7          | 420.6          | 716.9          | 271.7          | 445.2           | 1,142.3         | 392.7          | 749.6               | 498.7          | 214.1          | 284.6           |      |          |
| 3. Private employees                 | 13,583.6        | 5,804.2         | 7,779.5         | 2,161.2        | 4,635.8        | 1,824.3        | 2,811.5        | 2,002.1        | 648.4          | 1,353.7         | 3,022.8         | 651.2          | 2,371.6             | 1,761.8        | 519.1          | 1,242.7         |      |          |
| 4. Own - account workers             | 12,330.4        | 3,479.3         | 8,851.1         | 877.9          | 2,425.8        | 817.3          | 1,608.6        | 2,432.3        | 556.7          | 1,875.5         | 4,755.7         | 811.0          | 3,944.7             | 1,838.6        | 416.4          | 1,422.3         |      |          |
| 5. Unpaid family workers             | 8,445.6         | 1,874.3         | 6,571.3         | 308.8          | 1,511.0        | 421.6          | 1,089.4        | 1,946.8        | 339.7          | 1,607.1         | 3,497.4         | 575.5          | 2,921.9             | 1,181.6        | 228.8          | 952.8           |      |          |
| 6. Members of Producers Cooperatives | 75.9            | 8.8             | 67.1            | 0.3            | 2.5            | 1.1            | 1.4            | 10.2           | 1.2            | 9.0             | 60.2            | 5.5            | 54.7                | 2.6            | 0.7            | 2.0             |      |          |
| Percentage                           |                 |                 |                 |                |                |                |                |                |                |                 |                 |                |                     |                |                |                 |      |          |
| <b>Total</b>                         | <b>100.0</b>    | <b>100.0</b>    | <b>100.0</b>    | <b>100.0</b>   | <b>100.0</b>   | <b>100.0</b>   | <b>100.0</b>   | <b>100.0</b>   | <b>100.0</b>   | <b>100.0</b>    | <b>100.0</b>    | <b>100.0</b>   | <b>100.0</b>        | <b>100.0</b>   | <b>100.0</b>   | <b>100.0</b>    |      |          |
| 1. Employers                         | 2.6             | 3.7             | 2.0             | 5.1            | 2.9            | 3.1            | 2.7            | 2.1            | 2.8            | 1.8             | 1.4             | 2.3            | 1.2                 | 3.5            | 4.8            | 3.0             |      |          |
| 2. Government employee:              | 9.0             | 12.0            | 7.4             | 9.5            | 7.9            | 9.6            | 6.9            | 9.9            | 14.5           | 8.3             | 9.0             | 15.8           | 7.4                 | 9.1            | 14.8           | 7.1             |      |          |
| 3. Private employees                 | 34.9            | 43.9            | 30.3            | 55.2           | 48.2           | 52.0           | 46.1           | 27.6           | 34.7           | 25.1            | 23.9            | 26.1           | 23.3                | 32.2           | 35.8           | 30.9            |      |          |
| 4. Own - account workers             | 31.7            | 26.3            | 34.5            | 22.4           | 25.3           | 23.3           | 26.4           | 33.5           | 29.8           | 34.8            | 37.6            | 32.5           | 38.8                | 33.6           | 28.7           | 35.4            |      |          |
| 5. Unpaid family workers             | 21.7            | 14.2            | 25.6            | 7.9            | 15.7           | 12.0           | 17.9           | 26.8           | 18.2           | 29.8            | 27.6            | 23.1           | 28.8                | 21.6           | 15.8           | 23.7            |      |          |
| 6. Members of Producers Cooperatives | 0.2             | 0.1             | 0.3             | 0.0            | 0.0            | 0.0            | 0.0            | 0.1            | 0.1            | 0.2             | 0.5             | 0.2            | 0.5                 | 0.1            | 0.1            | 0.1             |      |          |

**TABLE G NUMBER AND PERCENTAGE OF EMPLOYED PERSONS BY INDUSTRY, REGION AND AREA**

| INDUSTRY                                                                                                                        | Whole Kingdom   |                 |                 | Bangkok        |                |                | Central Region |                |                | Northern Region |                |                 | Northeastern Region |                |                | Southern Region |                |                 |
|---------------------------------------------------------------------------------------------------------------------------------|-----------------|-----------------|-----------------|----------------|----------------|----------------|----------------|----------------|----------------|-----------------|----------------|-----------------|---------------------|----------------|----------------|-----------------|----------------|-----------------|
|                                                                                                                                 | Total           | M.A.            | Non-M.A.        | Total          | M.A.           | Non-M.A.       | Total          | M.A.           | Non-M.A.       | Total           | M.A.           | Non-M.A.        | Total               | M.A.           | Non-M.A.       | Total           | M.A.           | Non-M.A.        |
|                                                                                                                                 | Number ('000)   |                 |                 |                |                |                |                |                |                |                 |                |                 |                     |                |                |                 |                |                 |
| <b>Total</b>                                                                                                                    | <b>38,911.8</b> | <b>13,237.8</b> | <b>25,674.0</b> | <b>3,916.1</b> | <b>3,510.3</b> | <b>6,098.8</b> | <b>7,258.9</b> | <b>1,869.3</b> | <b>5,389.6</b> | <b>12,654.7</b> | <b>2,492.9</b> | <b>10,161.8</b> | <b>5,473.1</b>      | <b>1,449.2</b> | <b>4,023.9</b> | <b>15,096.1</b> | <b>1,838.1</b> | <b>13,258.0</b> |
| <b>1.Agricultural</b>                                                                                                           | <b>15,096.1</b> | <b>1,838.1</b>  | <b>13,258.0</b> | <b>30.4</b>    | <b>314.5</b>   | <b>2,065.3</b> | <b>3,496.7</b> | <b>443.8</b>   | <b>3,052.9</b> | <b>6,629.0</b>  | <b>799.6</b>   | <b>5,829.4</b>  | <b>249.8</b>        | <b>249.8</b>   | <b>2,310.4</b> | <b>15,096.1</b> | <b>1,838.1</b> | <b>13,258.0</b> |
| 1.1 Agriculture, forestry and fishing                                                                                           |                 |                 |                 |                |                |                |                |                |                |                 |                |                 |                     |                |                |                 |                |                 |
| <b>2.Non-Agricultural</b>                                                                                                       | <b>23,815.7</b> | <b>11,399.7</b> | <b>12,416.0</b> | <b>3,885.6</b> | <b>3,195.8</b> | <b>4,033.5</b> | <b>3,762.2</b> | <b>1,425.5</b> | <b>2,336.7</b> | <b>6,025.8</b>  | <b>1,693.4</b> | <b>4,332.4</b>  | <b>2,912.8</b>      | <b>1,199.4</b> | <b>1,713.4</b> | <b>6,310.4</b>  | <b>2,700.0</b> | <b>3,610.4</b>  |
| 2.1 Mining and quarrying                                                                                                        | 63.1            | 27.6            | 35.5            | 4.7            | 8.6            | 9.6            | 15.2           | 4.6            | 10.7           | 14.7            | 4.5            | 10.2            | 5.2                 | 5.0            |                |                 |                |                 |
| 2.2 Manufacturing                                                                                                               | 5,392.0         | 2,347.9         | 3,044.1         | 728.0          | 1,022.8        | 1,492.9        | 702.3          | 256.9          | 445.4          | 1,068.0         | 212.7          | 855.3           | 378.0               | 127.5          | 250.5          |                 |                |                 |
| 2.3 Electricity, gas, steam and air conditioning supply                                                                         | 99.6            | 55.9            | 43.8            | 17.6           | 12.4           | 16.9           | 13.7           | 8.2            | 5.5            | 23.6            | 9.7            | 13.9            | 15.5                | 8.0            | 7.5            |                 |                |                 |
| 2.4 Water supply; sewerage, waste management and remediation activities                                                         | 74.8            | 27.5            | 47.3            | 6.4            | 11.3           | 17.1           | 11.4           | 3.5            | 7.9            | 25.9            | 5.6            | 20.3            | 2.7                 | 0.7            | 2.0            |                 |                |                 |
| 2.5 Construction                                                                                                                | 2,745.4         | 808.7           | 1,936.7         | 192.7          | 210.3          | 392.8          | 572.5          | 157.0          | 415.5          | 1,042.1         | 161.9          | 880.2           | 335.0               | 86.8           | 248.2          |                 |                |                 |
| 2.6 Wholesale and retail trade; repair of motor vehicles and motorcycles                                                        | 6,113.7         | 3,010.7         | 3,103.0         | 1,014.3        | 717.2          | 862.8          | 986.3          | 387.5          | 598.8          | 1,660.1         | 540.9          | 1,119.2         | 873.0               | 350.8          | 522.3          |                 |                |                 |
| 2.7 Transportation and storage                                                                                                  | 898.2           | 536.9           | 361.4           | 263.3          | 157.6          | 164.3          | 88.2           | 30.4           | 57.9           | 129.6           | 41.5           | 88.2            | 95.2                | 44.1           | 51.0           |                 |                |                 |
| 2.8 Accommodation and food service activities                                                                                   | 2,380.1         | 1,356.9         | 1,023.2         | 453.3          | 345.6          | 315.0          | 337.7          | 155.5          | 182.2          | 513.8           | 187.5          | 326.3           | 414.6               | 215.0          | 199.6          |                 |                |                 |
| 2.9 Information and communication                                                                                               | 209.0           | 156.6           | 52.4            | 98.8           | 26.7           | 21.8           | 19.8           | 9.2            | 10.7           | 27.5            | 13.3           | 14.1            | 14.3                | 8.5            | 5.8            |                 |                |                 |
| 2.10 Financial and insurance activities                                                                                         | 457.6           | 318.2           | 139.4           | 171.6          | 61.3           | 45.5           | 74.8           | 29.0           | 45.8           | 65.3            | 30.7           | 34.6            | 39.1                | 25.6           | 13.5           |                 |                |                 |
| 2.11 Real estate activities                                                                                                     | 120.5           | 99.4            | 21.1            | 57.8           | 25.8           | 11.3           | 7.8            | 4.0            | 3.7            | 10.3            | 6.3            | 4.0             | 7.5                 | 5.5            | 2.0            |                 |                |                 |
| 2.12 Professional, scientific and technical activities                                                                          | 254.4           | 179.0           | 75.4            | 124.1          | 24.3           | 29.7           | 18.0           | 9.8            | 8.2            | 33.4            | 10.0           | 23.4            | 24.9                | 10.9           | 14.0           |                 |                |                 |
| 2.13 Administrative and support service activities                                                                              | 419.2           | 271.8           | 147.4           | 145.3          | 67.8           | 77.2           | 37.6           | 19.3           | 18.3           | 36.4            | 13.3           | 23.1            | 55.0                | 26.2           | 28.8           |                 |                |                 |
| 2.14 Public administration and defence; compulsory social security                                                              | 1,649.1         | 736.2           | 912.9           | 180.0          | 163.2          | 194.8          | 335.7          | 117.4          | 218.3          | 548.0           | 176.9          | 371.0           | 227.5               | 98.7           | 128.8          |                 |                |                 |
| 2.15 Education                                                                                                                  | 1,155.2         | 527.1           | 628.1           | 128.5          | 101.4          | 135.5          | 234.6          | 95.3           | 139.3          | 373.7           | 134.5          | 239.3           | 181.4               | 67.5           | 113.9          |                 |                |                 |
| 2.16 Human health and social work activities                                                                                    | 661.4           | 305.4           | 356.0           | 69.2           | 67.6           | 79.5           | 129.9          | 54.9           | 75.0           | 214.1           | 65.2           | 148.9           | 101.3               | 48.6           | 52.7           |                 |                |                 |
| 2.17 Arts, entertainment and recreation                                                                                         | 225.7           | 99.1            | 126.6           | 23.4           | 33.4           | 45.4           | 36.9           | 17.4           | 19.4           | 63.2            | 13.6           | 49.6            | 23.6                | 11.4           | 12.2           |                 |                |                 |
| 2.18 Other service activities                                                                                                   | 630.8           | 365.4           | 265.4           | 110.6          | 104.9          | 83.6           | 96.5           | 44.4           | 52.2           | 135.4           | 52.5           | 82.9            | 99.7                | 53.0           | 46.8           |                 |                |                 |
| 2.19 Activities of households as employers ; undifferentiated goods and services producing activities of households for own use | 224.0           | 134.2           | 89.8            | 68.3           | 27.9           | 31.3           | 41.9           | 20.1           | 21.8           | 40.3            | 12.4           | 27.9            | 14.4                | 5.6            | 8.9            |                 |                |                 |
| 2.20 Activities of extraterritorial organizations and bodies:                                                                   | 3.4             | 2.7             | 0.7             | 0.2            | 1.2            | 0.5            | 1.4            | 1.3            | 0.1            | -               | -              | -               | -                   | -              | -              |                 |                |                 |
| 2.21 Unknown                                                                                                                    | 38.7            | 32.7            | 5.9             | 27.8           | 4.6            | 5.8            | 0.2            | -              | 0.2            | 0.3             | 0.3            | -               | -                   | -              | -              |                 |                |                 |

TABLE G NUMBER AND PERCENTAGE OF EMPLOYED PERSONS BY INDUSTRY, REGION AND AREA (Contd.)

| INDUSTRY                                                                                                                        | Whole Kingdom |       |          | Bangkok |       |          | Central Region |       |          | Northern Region |       |          | Northeastern Region |       |          | Southern Region |       |          |
|---------------------------------------------------------------------------------------------------------------------------------|---------------|-------|----------|---------|-------|----------|----------------|-------|----------|-----------------|-------|----------|---------------------|-------|----------|-----------------|-------|----------|
|                                                                                                                                 | Total         | M.A.  | Non-M.A. | Total   | M.A.  | Non-M.A. | Total          | M.A.  | Non-M.A. | Total           | M.A.  | Non-M.A. | Total               | M.A.  | Non-M.A. | Total           | M.A.  | Non-M.A. |
|                                                                                                                                 | Percentage    |       |          |         |       |          |                |       |          |                 |       |          |                     |       |          |                 |       |          |
| <b>Total</b>                                                                                                                    | 1000          | 100.0 | 100.0    | 1000    | 100.0 | 100.0    | 1000           | 100.0 | 100.0    | 1000            | 100.0 | 100.0    | 1000                | 100.0 | 100.0    | 1000            | 100.0 | 100.0    |
| <b>1.Agricultural</b>                                                                                                           | 38.8          | 13.9  | 51.6     | 0.8     | 24.8  | 9.0      | 33.9           | 48.2  | 23.7     | 56.6            | 52.4  | 32.1     | 57.4                | 46.8  | 17.2     | 57.4            | 57.4  | 57.4     |
| 1.1 Agriculture, forestry and fishing                                                                                           | 38.8          | 13.9  | 51.6     | 0.8     | 24.8  | 9.0      | 33.9           | 48.2  | 23.7     | 56.6            | 52.4  | 32.1     | 57.4                | 46.8  | 17.2     | 57.4            | 57.4  | 57.4     |
| <b>2.Non-Agricultural</b>                                                                                                       | 61.2          | 86.1  | 48.4     | 99.2    | 75.3  | 91.0     | 66.1           | 51.9  | 76.3     | 43.4            | 47.6  | 67.9     | 42.6                | 53.2  | 82.8     | 42.6            | 42.6  | 42.6     |
| 2.1 Mining and quarrying                                                                                                        | 0.2           | 0.2   | 0.1      | 0.1     | 0.2   | 0.2      | 0.2            | 0.2   | 0.2      | 0.2             | 0.1   | 0.2      | 0.1                 | 0.2   | 0.4      | 0.1             | 0.1   | 0.1      |
| 2.2 Manufacturing                                                                                                               | 13.9          | 17.7  | 11.9     | 18.6    | 26.2  | 29.1     | 24.5           | 9.7   | 13.8     | 8.3             | 8.4   | 8.5      | 8.4                 | 6.9   | 8.8      | 6.2             | 6.2   | 6.2      |
| 2.3 Electricity, gas, steam and air conditioning supply                                                                         | 0.3           | 0.4   | 0.2      | 0.5     | 0.3   | 0.4      | 0.3            | 0.2   | 0.4      | 0.1             | 0.2   | 0.4      | 0.1                 | 0.3   | 0.6      | 0.2             | 0.2   | 0.2      |
| 2.4 Water supply; sewerage, waste management and remediation activities                                                         | 0.2           | 0.2   | 0.2      | 0.2     | 0.3   | 0.3      | 0.3            | 0.2   | 0.2      | 0.2             | 0.2   | 0.2      | 0.2                 | 0.1   | 0.1      | 0.1             | 0.1   | 0.1      |
| 2.5 Construction                                                                                                                | 7.1           | 6.1   | 7.5      | 4.9     | 6.3   | 6.0      | 6.4            | 7.9   | 8.4      | 7.7             | 8.2   | 6.5      | 8.7                 | 6.1   | 6.0      | 6.2             | 6.2   | 6.2      |
| 2.6 Wholesale and retail trade; repair of motor vehicles and motorcycles                                                        | 15.7          | 22.7  | 12.1     | 25.9    | 16.4  | 20.4     | 14.2           | 13.6  | 20.7     | 11.1            | 13.1  | 21.7     | 11.0                | 16.0  | 24.2     | 13.0            | 13.0  | 13.0     |
| 2.7 Transportation and storage                                                                                                  | 2.3           | 4.1   | 1.4      | 6.7     | 3.4   | 4.5      | 2.7            | 1.2   | 1.6      | 1.1             | 1.0   | 1.7      | 0.9                 | 1.7   | 3.0      | 1.3             | 1.3   | 1.3      |
| 2.8 Accommodation and food service activities                                                                                   | 6.1           | 10.3  | 4.0      | 11.6    | 6.9   | 9.9      | 5.2            | 4.7   | 8.3      | 3.4             | 4.1   | 7.5      | 3.2                 | 7.6   | 14.8     | 5.0             | 5.0   | 5.0      |
| 2.9 Information and communication                                                                                               | 0.5           | 1.2   | 0.2      | 2.5     | 0.5   | 0.8      | 0.4            | 0.3   | 0.5      | 0.2             | 0.2   | 0.5      | 0.1                 | 0.3   | 0.6      | 0.1             | 0.1   | 0.1      |
| 2.10 Financial and insurance activities                                                                                         | 1.2           | 2.4   | 0.5      | 4.4     | 1.1   | 1.7      | 0.8            | 1.0   | 1.6      | 0.9             | 0.5   | 1.2      | 0.3                 | 0.7   | 1.8      | 0.3             | 0.3   | 0.3      |
| 2.11 Real estate activities                                                                                                     | 0.3           | 0.8   | 0.1      | 1.5     | 0.4   | 0.7      | 0.2            | 0.1   | 0.2      | 0.1             | 0.1   | 0.3      | 0.0                 | 0.1   | 0.4      | 0.1             | 0.1   | 0.1      |
| 2.12 Professional, scientific and technical activities                                                                          | 0.7           | 1.4   | 0.3      | 3.2     | 0.6   | 0.7      | 0.5            | 0.3   | 0.5      | 0.2             | 0.3   | 0.4      | 0.2                 | 0.5   | 0.8      | 0.4             | 0.4   | 0.4      |
| 2.13 Administrative and support service activities                                                                              | 1.1           | 2.1   | 0.6      | 3.7     | 1.5   | 1.9      | 1.3            | 0.5   | 1.0      | 0.3             | 0.3   | 0.5      | 0.2                 | 1.0   | 1.8      | 0.7             | 0.7   | 0.7      |
| 2.14 Public administration and defence; compulsory social security                                                              | 4.2           | 5.6   | 3.6      | 4.6     | 3.7   | 4.7      | 3.2            | 4.6   | 6.3      | 4.1             | 4.3   | 7.1      | 3.7                 | 4.2   | 6.8      | 3.2             | 3.2   | 3.2      |
| 2.15 Education                                                                                                                  | 3.0           | 4.0   | 2.5      | 3.3     | 2.5   | 2.9      | 2.2            | 3.2   | 5.1      | 2.6             | 3.0   | 5.4      | 2.4                 | 3.3   | 4.7      | 2.8             | 2.8   | 2.8      |
| 2.16 Human health and social work activities                                                                                    | 1.7           | 2.3   | 1.4      | 1.8     | 1.5   | 1.9      | 1.3            | 1.8   | 2.9      | 1.4             | 1.7   | 2.6      | 1.5                 | 1.9   | 3.4      | 1.3             | 1.3   | 1.3      |
| 2.17 Arts, entertainment and recreation                                                                                         | 0.6           | 0.8   | 0.5      | 0.6     | 0.8   | 1.0      | 0.7            | 0.5   | 0.9      | 0.4             | 0.5   | 0.5      | 0.5                 | 0.4   | 0.8      | 0.3             | 0.3   | 0.3      |
| 2.18 Other service activities                                                                                                   | 1.6           | 2.8   | 1.0      | 2.8     | 2.0   | 3.0      | 1.4            | 1.3   | 2.4      | 1.0             | 1.1   | 2.1      | 0.8                 | 1.8   | 3.7      | 1.2             | 1.2   | 1.2      |
| 2.19 Activities of households as employers ; undifferentiated goods and services producing activities of households for own use | 0.6           | 1.0   | 0.4      | 1.7     | 0.6   | 0.8      | 0.5            | 0.6   | 1.1      | 0.4             | 0.3   | 0.5      | 0.3                 | 0.3   | 0.4      | 0.2             | 0.2   | 0.2      |
| 2.20 Activities of wxterritorial organizations and bodies:                                                                      | 0.0           | 0.0   | 0.0      | 0.0     | 0.0   | 0.0      | 0.0            | 0.0   | 0.1      | 0.0             | -     | -        | -                   | -     | -        | -               | -     | -        |
| 2.21 Unknown                                                                                                                    | 0.1           | 0.3   | 0.0      | 0.7     | 0.1   | 0.1      | 0.1            | 0.0   | -        | 0.0             | 0.0   | 0.0      | -                   | -     | -        | -               | -     | -        |

**TABLE H NUMBER AND PERCENTAGE OF EMPLOYED PERSONS BY OCCUPATION, REGION AND AREA**

| OCCUPATION                                           | Whole Kingdom   |                 | Bangkok         |                | Central Region |                | Northern Region |                | Northeastern Region |                 | Southern Region |                 |                |                |                |
|------------------------------------------------------|-----------------|-----------------|-----------------|----------------|----------------|----------------|-----------------|----------------|---------------------|-----------------|-----------------|-----------------|----------------|----------------|----------------|
|                                                      | Total           | M.A.            | Non-M.A.        | Total          | M.A.           | Non-M.A.       | Total           | M.A.           | Non-M.A.            | Total           | M.A.            | Non-M.A.        |                |                |                |
| <b>Total</b>                                         | <b>38,911.8</b> | <b>13,237.8</b> | <b>25,674.0</b> | <b>9,609.1</b> | <b>3,510.3</b> | <b>6,098.8</b> | <b>7,258.9</b>  | <b>1,869.3</b> | <b>5,389.6</b>      | <b>12,654.7</b> | <b>2,493.0</b>  | <b>10,161.8</b> | <b>5,473.1</b> | <b>1,449.2</b> | <b>4,023.9</b> |
| 1. Legislator, senior officials and manage           | 1,202.3         | 652.8           | 549.6           | 327.9          | 147.6          | 179.3          | 136.2           | 45.5           | 90.8                | 298.9           | 79.6            | 219.3           | 112.5          | 52.2           | 60.3           |
| 2. Professionals                                     | 1,872.1         | 1,064.6         | 807.5           | 440.1          | 215.9          | 224.3          | 302.0           | 127.8          | 174.1               | 449.4           | 172.4           | 277.0           | 240.5          | 108.4          | 132.1          |
| 3. Technicians and associate professionals           | 1,385.9         | 868.8           | 517.1           | 396.7          | 232.7          | 236.5          | 172.9           | 83.3           | 89.6                | 208.9           | 80.0            | 128.9           | 138.2          | 76.0           | 62.2           |
| 4. Clerks                                            | 1,398.6         | 768.3           | 630.2           | 317.8          | 169.1          | 240.3          | 218.1           | 97.8           | 120.3               | 280.5           | 102.0           | 178.5           | 172.8          | 81.7           | 91.1           |
| 5. Service workers and shop and market sales workers | 7,294.5         | 3,704.9         | 3,589.5         | 1,128.8        | 943.7          | 1,026.6        | 1,143.1         | 472.9          | 670.2               | 1,936.0         | 658.2           | 1,277.8         | 1,116.2        | 501.3          | 614.9          |
| 6. Skilled agricultural and fishery workers          | 13,699.2        | 1,669.9         | 12,029.3        | 38.8           | 1,960.8        | 260.4          | 1,700.5         | 3,126.1        | 395.7               | 2,730.3         | 6,140.9         | 739.4           | 5,401.5        | 235.5          | 2,197.0        |
| 7. Craftsmen and related trades workers              | 4,414.3         | 1,680.9         | 2,733.4         | 424.6          | 1,205.8        | 490.7          | 715.1           | 853.3          | 295.2               | 558.2           | 1,366.2         | 284.7           | 1,081.5        | 185.7          | 378.7          |
| 8. Plant and machine operators and assemblers        | 3,234.5         | 1,445.9         | 1,788.7         | 474.5          | 1,507.6        | 870.1          | 408.2           | 127.9          | 280.3               | 653.9           | 131.6           | 522.3           | 190.2          | 74.3           | 116.0          |
| 9. Elementary occupations                            | 4,382.4         | 1,357.3         | 3,025.1         | 347.0          | 1,311.1        | 408.4          | 902.7           | 898.8          | 223.2               | 675.6           | 1,319.7         | 244.7           | 1,075.1        | 134.0          | 371.8          |
| 10. Workers not classifiable by occupation           | 28.2            | 24.5            | 3.7             | 19.9           | 7.8            | 3.5            | 0.2             | 0.2            | 0.2                 | 0.3             | 0.3             | -               | -              | -              | -              |
| <b>Total</b>                                         | <b>100.0</b>    | <b>100.0</b>    | <b>100.0</b>    | <b>100.0</b>   | <b>100.0</b>   | <b>100.0</b>   | <b>100.0</b>    | <b>100.0</b>   | <b>100.0</b>        | <b>100.0</b>    | <b>100.0</b>    | <b>100.0</b>    | <b>100.0</b>   | <b>100.0</b>   | <b>100.0</b>   |
| 1. Legislator, senior officials and manage           | 3.1             | 4.9             | 2.1             | 8.4            | 4.2            | 2.9            | 1.9             | 2.4            | 1.7                 | 2.4             | 3.2             | 2.2             | 2.1            | 3.6            | 1.5            |
| 2. Professionals                                     | 4.8             | 8.0             | 3.2             | 11.2           | 6.2            | 3.7            | 4.2             | 6.8            | 3.2                 | 3.6             | 6.9             | 2.7             | 4.4            | 7.5            | 3.3            |
| 3. Technicians and associate professionals           | 3.6             | 6.6             | 2.0             | 10.1           | 6.6            | 3.9            | 2.4             | 4.5            | 1.7                 | 1.7             | 3.2             | 1.3             | 2.5            | 5.3            | 1.6            |
| 4. Clerks                                            | 3.6             | 5.8             | 2.5             | 8.1            | 4.8            | 3.9            | 3.0             | 5.2            | 2.2                 | 2.2             | 4.1             | 1.8             | 3.2            | 5.6            | 2.3            |
| 5. Service workers and shop and market sales workers | 18.8            | 28.0            | 14.0            | 28.8           | 26.9           | 16.8           | 15.8            | 25.3           | 12.4                | 15.3            | 26.4            | 12.6            | 20.4           | 34.6           | 15.3           |
| 6. Skilled agricultural and fishery workers          | 35.2            | 12.6            | 46.9            | 1.0            | 20.4           | 7.4            | 43.1            | 21.2           | 50.7                | 48.5            | 29.7            | 53.2            | 44.5           | 16.3           | 54.6           |
| 7. Craftsmen and related trades workers              | 11.3            | 12.7            | 10.7            | 10.8           | 12.6           | 11.7           | 11.8            | 15.8           | 10.4                | 10.8            | 11.4            | 10.6            | 10.3           | 12.8           | 9.4            |
| 8. Plant and machine operators and assemblers        | 8.3             | 10.9            | 7.0             | 12.1           | 15.7           | 14.3           | 5.6             | 6.8            | 5.2                 | 5.2             | 5.3             | 5.1             | 3.5            | 5.1            | 2.9            |
| 9. Elementary occupations                            | 11.3            | 10.3            | 11.8            | 8.9            | 13.6           | 14.8           | 12.4            | 11.9           | 12.5                | 10.4            | 9.8             | 10.6            | 9.2            | 9.3            | 9.2            |
| 10. Workers not classifiable by occupation           | 0.1             | 0.2             | 0.0             | 0.5            | 0.1            | 0.1            | 0.0             | -              | 0.0                 | 0.0             | 0.0             | -               | -              | -              | -              |

TABLE 1 NUMBER AND PERCENTAGE OF EMPLOYED PERSON BY LEVEL OF EDUCATIONAL ATTAINMENT, REGION AND AREA

| LEVEL OF EDUCATIONAL ATTAINMENT | Whole Kingdom   |                 |                 | Bangkok        |                |                | Central Region |                |                | Northern Region |                 |                | Northeastern Region |                |                | Southern Region |                |                |
|---------------------------------|-----------------|-----------------|-----------------|----------------|----------------|----------------|----------------|----------------|----------------|-----------------|-----------------|----------------|---------------------|----------------|----------------|-----------------|----------------|----------------|
|                                 | Total           | M.A.            | Non-M.A.        | Total          | M.A.           | Non-M.A.       | Total          | M.A.           | Non-M.A.       | Total           | M.A.            | Non-M.A.       | Total               | M.A.           | Non-M.A.       | Total           | M.A.           | Non-M.A.       |
| <b>Total</b>                    | <b>38,911.8</b> | <b>13,237.8</b> | <b>25,674.0</b> | <b>3,916.1</b> | <b>9,609.1</b> | <b>3,510.3</b> | <b>6,098.8</b> | <b>7,258.9</b> | <b>1,869.3</b> | <b>5,389.6</b>  | <b>12,654.7</b> | <b>2,493.0</b> | <b>10,161.8</b>     | <b>1,449.2</b> | <b>4,023.9</b> | <b>5,473.1</b>  | <b>1,449.2</b> | <b>4,023.9</b> |
| 1. None                         | 1,272.2         | 311.1           | 961.1           | 72.2           | 351.5          | 110.2          | 241.3          | 514.1          | 62.9           | 451.2           | 126.4           | 22.3           | 104.1               | 208.0          | 43.4           | 208.0           | 43.4           | 164.5          |
| 2. Less than Elementary         | 9,418.5         | 2,316.9         | 7,101.6         | 454.7          | 2,093.8        | 598.3          | 1,495.5        | 2,177.0        | 483.9          | 1,693.1         | 3,587.3         | 568.7          | 3,018.6             | 1,105.7        | 211.2          | 1,105.7         | 211.2          | 894.5          |
| 3. Elementary                   | 9,117.9         | 2,372.2         | 6,745.7         | 600.4          | 1,986.2        | 638.5          | 1,347.7        | 1,498.7        | 309.0          | 1,189.7         | 3,644.0         | 576.1          | 3,068.0             | 1,388.4        | 248.2          | 1,388.4         | 248.2          | 1,140.3        |
| 4. Lower Secondary              | 6,493.7         | 2,089.7         | 4,404.0         | 535.1          | 1,785.0        | 648.4          | 1,136.7        | 1,086.5        | 272.8          | 813.7           | 2,139.9         | 372.8          | 1,767.2             | 947.1          | 260.6          | 947.1           | 260.6          | 686.4          |
| 5. Upper Secondary Level        | 5,691.5         | 2,221.1         | 3,470.4         | 621.6          | 1,542.5        | 624.1          | 918.4          | 927.1          | 300.4          | 626.7           | 1,735.8         | 412.2          | 1,323.6             | 864.4          | 262.8          | 864.4           | 262.8          | 601.6          |
| 5.1 General/Academic            | 4,424.8         | 1,598.8         | 2,826.0         | 392.9          | 1,140.1        | 454.1          | 686.0          | 739.6          | 230.9          | 508.7           | 1,493.3         | 332.2          | 1,161.1             | 659.0          | 188.8          | 659.0           | 188.8          | 470.2          |
| 5.2 Vocational                  | 1,256.2         | 617.8           | 638.4           | 228.3          | 398.8          | 168.0          | 230.9          | 186.0          | 68.7           | 117.3           | 239.0           | 79.5           | 159.5               | 204.1          | 73.3           | 204.1           | 73.3           | 130.8          |
| 5.3 Teacher Training            | 10.5            | 4.5             | 6.0             | 0.4            | 3.6            | 2.0            | 1.6            | 1.5            | 0.8            | 0.7             | 3.6             | 0.6            | 3.0                 | 1.3            | 0.7            | 1.3             | 0.7            | 0.7            |
| 6. Higher Level                 | 6,777.7         | 3,838.3         | 2,939.4         | 1,613.7        | 1,777.5        | 846.9          | 930.7          | 1,048.5        | 438.3          | 610.2           | 1,412.2         | 536.1          | 876.1               | 925.8          | 403.4          | 925.8           | 403.4          | 522.4          |
| 6.1 Academic                    | 4,081.6         | 2,618.6         | 1,463.0         | 1,306.4        | 1,041.8        | 514.3          | 527.5          | 561.3          | 261.4          | 299.9           | 680.0           | 294.9          | 385.1               | 492.1          | 241.7          | 492.1           | 241.7          | 250.5          |
| 6.2 Higher Technical Education  | 2,000.6         | 934.2           | 1,066.3         | 245.0          | 600.4          | 272.8          | 327.6          | 342.8          | 127.4          | 215.4           | 493.1           | 167.5          | 325.6               | 319.3          | 121.6          | 319.3           | 121.6          | 197.7          |
| 6.3 Teacher Training            | 695.5           | 285.4           | 410.1           | 62.3           | 135.4          | 59.9           | 75.5           | 144.4          | 49.5           | 95.0            | 239.1           | 73.7           | 165.4               | 114.3          | 40.1           | 114.3           | 40.1           | 74.2           |
| 7. Others <sup>1/</sup>         | 21.3            | 11.5            | 9.8             | -              | 15.7           | 10.6           | 5.0            | 0.2            | 0.2            | -               | 0.2             | 0.2            | -                   | 5.3            | 0.5            | 5.3             | 0.5            | 4.8            |
| 8. Unknown                      | 1,190           | 77.1            | 41.9            | 18.2           | 56.8           | 33.3           | 23.5           | 6.8            | 1.8            | 5.0             | 8.9             | 4.7            | 4.2                 | 28.4           | 19.1           | 28.4            | 19.1           | 9.3            |
| <b>Total</b>                    | <b>100.0</b>    | <b>100.0</b>    | <b>100.0</b>    | <b>100.0</b>   | <b>100.0</b>   | <b>100.0</b>   | <b>100.0</b>   | <b>100.0</b>   | <b>100.0</b>   | <b>100.0</b>    | <b>100.0</b>    | <b>100.0</b>   | <b>100.0</b>        | <b>100.0</b>   | <b>100.0</b>   | <b>100.0</b>    | <b>100.0</b>   | <b>100.0</b>   |
|                                 |                 |                 |                 |                |                |                |                |                |                |                 |                 |                |                     |                |                |                 |                |                |
| 1. None                         | 3.3             | 2.4             | 3.7             | 1.8            | 3.7            | 3.1            | 4.0            | 7.1            | 3.4            | 8.4             | 1.0             | 0.9            | 1.0                 | 3.8            | 3.0            | 3.8             | 3.0            | 4.1            |
| 2. Less than Elementary         | 24.2            | 17.5            | 27.7            | 11.6           | 21.8           | 17.0           | 24.5           | 30.0           | 25.9           | 31.4            | 28.4            | 22.8           | 29.7                | 20.2           | 14.6           | 20.2            | 14.6           | 22.2           |
| 3. Elementary                   | 23.4            | 17.9            | 26.3            | 15.3           | 20.7           | 18.2           | 22.1           | 20.7           | 16.5           | 22.1            | 28.8            | 23.1           | 30.2                | 25.4           | 17.1           | 25.4            | 17.1           | 28.3           |
| 4. Lower Secondary              | 16.7            | 15.8            | 17.2            | 13.7           | 18.6           | 18.5           | 18.6           | 15.0           | 14.6           | 15.1            | 16.9            | 15.0           | 17.4                | 17.3           | 18.0           | 17.3            | 18.0           | 17.1           |
| 5. Upper Secondary Level        | 14.6            | 16.8            | 13.5            | 15.9           | 16.1           | 17.8           | 15.1           | 12.8           | 16.1           | 11.6            | 13.7            | 16.5           | 13.0                | 15.8           | 18.1           | 15.8            | 18.1           | 15.0           |
| 5.1 General/Academic            | 11.4            | 12.1            | 11.0            | 10.0           | 11.9           | 12.9           | 11.3           | 10.2           | 12.4           | 9.4             | 11.8            | 13.3           | 11.4                | 12.0           | 13.0           | 12.0            | 13.0           | 11.7           |
| 5.2 Vocational                  | 3.2             | 4.7             | 2.5             | 5.8            | 4.2            | 4.8            | 3.8            | 2.6            | 3.7            | 2.2             | 1.9             | 3.2            | 1.6                 | 3.7            | 5.1            | 3.7             | 5.1            | 3.3            |
| 5.3 Teacher Training            | 0.0             | 0.0             | 0.0             | 0.0            | 0.0            | 0.1            | 0.0            | 0.0            | 0.0            | 0.0             | 0.0             | 0.0            | 0.0                 | 0.0            | 0.1            | 0.0             | 0.1            | 0.0            |
| 6. Higher Level                 | 17.4            | 29.0            | 11.5            | 41.2           | 18.5           | 24.1           | 15.3           | 14.4           | 23.5           | 11.3            | 11.2            | 21.5           | 8.6                 | 16.9           | 27.8           | 16.9            | 27.8           | 13.0           |
| 6.1 Academic                    | 10.5            | 19.8            | 5.7             | 33.4           | 10.8           | 14.7           | 8.7            | 7.7            | 14.0           | 5.6             | 5.4             | 11.8           | 3.8                 | 9.0            | 16.7           | 9.0             | 16.7           | 6.2            |
| 6.2 Higher Technical Education  | 5.1             | 7.1             | 4.2             | 6.3            | 6.3            | 7.8            | 5.4            | 4.7            | 6.8            | 4.0             | 3.9             | 6.7            | 3.2                 | 5.8            | 8.4            | 5.8             | 8.4            | 4.9            |
| 6.3 Teacher Training            | 1.8             | 2.2             | 1.6             | 1.6            | 1.4            | 1.7            | 1.2            | 2.0            | 2.7            | 1.8             | 1.9             | 3.0            | 1.6                 | 2.1            | 2.8            | 2.1             | 2.8            | 1.8            |
| 7. Others <sup>1/</sup>         | 0.1             | 0.1             | 0.0             | -              | 0.2            | 0.3            | 0.1            | 0.0            | 0.0            | -               | 0.0             | 0.0            | -                   | 0.1            | 0.0            | 0.1             | 0.0            | 0.1            |
| 8. Unknown                      | 0.3             | 0.6             | 0.2             | 0.5            | 0.6            | 1.0            | 0.4            | 0.1            | 0.1            | 0.1             | 0.1             | 0.2            | 0.0                 | 0.5            | 1.3            | 0.5             | 1.3            | 0.2            |

<sup>1/</sup> Including short course vocational

workers constituted the bulk of the employed labor force (35.2%). The occupation group with the next largest number of workers was service workers and shop and market sales workers which accounted for 18.8%, elementary occupations workers and craft and related trades workers about 11.3% and the rest were the other occupations.

The pattern of occupation in municipal area was quite different from that of non-municipal area and the whole kingdom. In municipal area, about 28.0% of the total employed were service workers and shop and market sales workers, 12.7% were craft and related trades workers, 12.6% were skilled agricultural and fishery workers, 10.9% and were plant and machine operators and assemblers workers. The occupational patterns in non-municipal area were similar to the whole kingdom, which the largest number of workers were skilled agricultural and fishery workers 46.9%, followed by service workers and shop and market sales workers 14.0% and elementary occupations workers 11.8%.

In almost region, the occupational patterns were not very different. That was the principal occupation was agricultural occupation, especially in the Northeast, comprised 48.5%, the next was the South 44.5%, the North 43.1% and the Central 20.4%. But in Bangkok, service workers and shop and market sales workers constituted

about 28.8% of the total employed, around 12.1% were followed by, plant and machine operators, professionals were 11.2%, crafts and related trade workers were 10.8%, technicians and associate professionals were 10.1%, elementary occupation workers were 8.9% and legislator, senior officials and manage were 8.4% and the rest were the other occupations.

**3.4 Education** : The distribution of employed persons by level of educational attainment (Table I) illustrated that vast majority of employed people were with rather low level of education, (50.9% ; only some elementary level or no education), while those of 31.3% were with secondary level, 17.4% with higher level and the rest were others.

Employed people resided in municipal areas completed higher than elementary level (secondary and higher level) with higher rate than those lived in non-municipal areas (61.6% and 42.2% respectively). In municipal area, 37.8% of employed persons held some elementary level or no education , 32.6% secondary level and 29.0% with higher level, whereas the corresponding educational level for employed persons in non-municipal area were 57.7%, 30.7% and 11.5% respectively.

The majority of employed persons in every region were with some elementary level or no education, especially in the Northeast (about 58.2%), followed by the North (57.8%), the South (49.4%) and the Central (46.2%). It was observed that there were relatively high number of employed people with secondary and higher levels in the Central (34.7% and 18.5%) and the Southern regions (33.1% and 16.9%)

In Bangkok, most of employed person completed higher than elementary education (70.8%), especially there was the highest rate of those with higher level of education (41.2%).

#### 4. Unemployment

The unemployment rate is the ratio of the number of unemployed persons to

the labor force expressed as a percentage. It depends, therefore, on the definition of unemployment as well as of the labor force adopted in the survey. Beginning from the survey in August 1982, unemployment has been measured, for a better understanding of the situation, in terms of persons available for works, including not only those actively looking for work but also those not looking for but available for work. As well, the classification of the labor force status or activity has been revised to include, the current labor force, the seasonally inactive labor force, to constitute what is described as the total labor force. Different unemployment rates can be computed for purpose of comparative analysis, using different measures of unemployment and labor force as given in Table J.

TABLE J DIFFERENT RATES OF UNEMPLOYMENT, QUARTER 2 : APRIL - JUNE 2013

| (Percentage)        |                           |                          |
|---------------------|---------------------------|--------------------------|
| Labor force         | Actively looking for work | Total available for work |
| Current labor force | 0.2                       | 0.7                      |
| Total labor force   | 0.2                       | 0.7                      |

In general, during the agricultural season, the unemployment rate calculated from the total labor force is very close to that obtained from the current labor force

but in the slack season the rates are quite different.

At this quarter of the survey, the rate of total unemployment or percentage

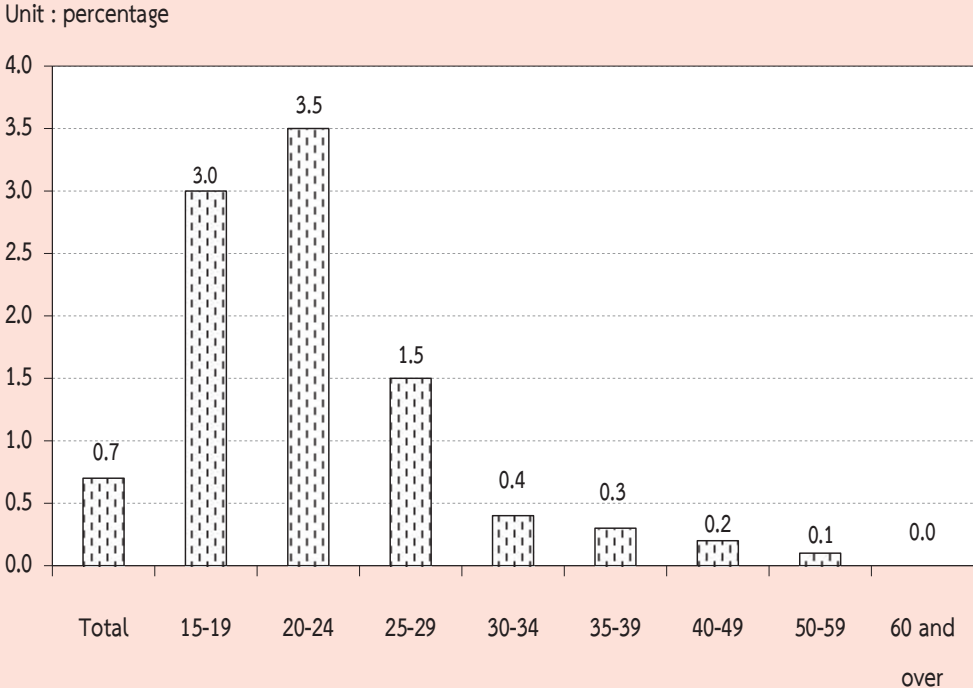


of the total labor force who did not work but were available for work (total available for work) was about 0.7% while the open unemployment which measured from those who were actively looking for work was 0.2%. Generally, any measurement of unemployment shows that the number of unemployed persons was among the off-season of agriculture are more than the numbers among agricultural season of the same year.

Table K reveals that the rate of unemployment was rather high among the

young population aged 15-29 years or those who just entered in the labor force. Of these the population aged 15-24 years (include males and females) had very high rates of unemployment, especially the population aged 20-24 years had the highest rates (3.5%). This reflects an increasingly widespread problem of unemployment among the young population with middle and high level of educational attainment since the young with secondary level, higher level or equivalent educational levels begin to enter the labor market at around this age-group.

**FIGURE 5 UNEMPLOYMENT RATES BY AGE GROUP (YEARS)**





Considered unemployment rate by sex, it was found that, unemployment rate of male and female (0.7%). The unemployment rate in municipal was areas (0.8%) and non-municipal was areas (0.7%). Similar pattern appeared in most regions, there was highest , rates of unemployment in the South with 1.0%, the Central with 0.8%, Bangkok and Northeast with 0.7%, and the North 0.5%.

Considering on levels of educational attainment of the unemployed person (Table L), it was found that the unemployment rates of persons attained

higher level, upper secondary level and lower secondary level were rather high.

FIGURE 6 UNEMPLOYMENT RATES BY LEVEL OF EDUCATIONAL ATTAINMENT

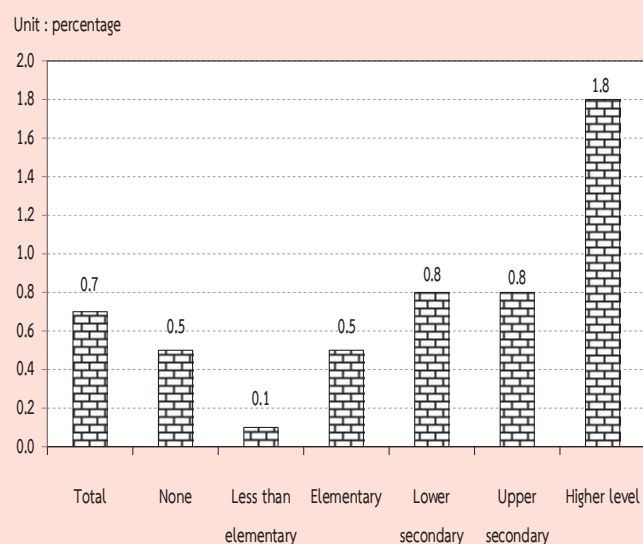


TABLE L UNEMPLOYMENT RATES BY LEVEL OF EDUCATIONAL ATTAINMENT, SEX AND AREA

(Percentage)

| Area and sex    | Level of educational attainment |            |                      |            |                 |                       |            |                  |              |                            |                      |             |
|-----------------|---------------------------------|------------|----------------------|------------|-----------------|-----------------------|------------|------------------|--------------|----------------------------|----------------------|-------------|
|                 | Total                           | None       | Less than elementary | Elementary | Lower secondary | Upper secondary level |            |                  | Higher level |                            | Others <sup>1/</sup> |             |
|                 |                                 |            |                      |            |                 | General/academic      | Vocational | Teacher training | Academic     | Higher technical education | Teacher training     | and unknown |
| <b>Total</b>    | <b>0.7</b>                      | <b>0.5</b> | <b>0.1</b>           | <b>0.5</b> | <b>0.8</b>      | <b>0.8</b>            | <b>0.7</b> | <b>1.3</b>       | <b>1.8</b>   | <b>2.2</b>                 | <b>0.7</b>           | <b>0.4</b>  |
| Male            | 0.7                             | 0.3        | 0.1                  | 0.7        | 0.7             | 0.9                   | 0.7        | 2.4              | 1.5          | 2.5                        | 0.6                  | 0.7         |
| Female          | 0.8                             | 0.6        | 0.2                  | 0.3        | 1.0             | 0.7                   | 0.8        | -                | 2.1          | 1.8                        | 0.8                  | -           |
| <b>M.A.</b>     | <b>0.8</b>                      | <b>1.4</b> | <b>0.1</b>           | <b>0.4</b> | <b>1.0</b>      | <b>0.7</b>            | <b>0.7</b> | <b>3.0</b>       | <b>1.5</b>   | <b>0.8</b>                 | <b>0.7</b>           | <b>0.6</b>  |
| Male            | 0.8                             | 1.0        | 0.1                  | 0.6        | 1.0             | 0.9                   | 0.7        | 4.3              | 1.4          | 1.0                        | 0.3                  | 1.1         |
| Female          | 0.7                             | 1.7        | 0.1                  | 0.1        | 1.1             | 0.5                   | 0.7        | -                | 1.5          | 0.5                        | 0.9                  | -           |
| <b>Non-M.A.</b> | <b>0.7</b>                      | <b>0.1</b> | <b>0.2</b>           | <b>0.6</b> | <b>0.7</b>      | <b>0.9</b>            | <b>0.8</b> | <b>-</b>         | <b>2.5</b>   | <b>3.4</b>                 | <b>0.8</b>           | <b>-</b>    |
| Male            | 0.7                             | 0.1        | 0.1                  | 0.7        | 0.6             | 0.9                   | 0.6        | -                | 1.8          | 3.7                        | 0.9                  | -           |
| Female          | 0.8                             | 0.2        | 0.2                  | 0.4        | 1.0             | 0.8                   | 1.0        | -                | 3.0          | 2.9                        | 0.7                  | -           |

<sup>1/</sup> Including short course vocational

## 5. Characteristics of the unemployed labor force

Table M illustrates that the unemployed persons were largely males, (54.0%) whereas the corresponding percentage for females was 46.0%. The percentage of unemployed male were

about 54.7% and 53.6% of the total unemployed in municipal area and non-municipal area respectively which was higher than the female (45.3% and 46.4% respectively.)

TABLE M NUMBER AND PERCENTAGE OF UNEMPLOYED PERSONS BY LEVEL OF EDUCATIONAL ATTAINMENT, SEX AND AREA

| Area and sex               | Level of educational attainment |            |                      |             |                 |                       |            |                  |              |                            |                                  |                  |
|----------------------------|---------------------------------|------------|----------------------|-------------|-----------------|-----------------------|------------|------------------|--------------|----------------------------|----------------------------------|------------------|
|                            | Total                           | None       | Less than elementary | Elementary  | Lower secondary | Upper secondary level |            |                  | Higher level |                            | Others <sup>1/</sup> and unknown |                  |
|                            |                                 |            |                      |             |                 | General/academic      | Vocational | Teacher training | Academic     | Higher technical education |                                  | Teacher training |
| Number ('000)              |                                 |            |                      |             |                 |                       |            |                  |              |                            |                                  |                  |
| Total                      | 292.1                           | 5.7        | 13.7                 | 46.4        | 53.5            | 37.4                  | 9.1        | 0.1              | 76.1         | 44.4                       | 5.2                              | 0.5              |
| Male                       | 157.8                           | 1.5        | 6.3                  | 34.8        | 27.7            | 23.7                  | 5.0        | 0.1              | 28.5         | 28.2                       | 1.6                              | 0.5              |
| Female                     | 134.3                           | 4.2        | 7.4                  | 11.6        | 25.9            | 13.7                  | 4.1        | -                | 47.6         | 16.2                       | 3.6                              | -                |
| <b>Municipal areas</b>     | <b>101.5</b>                    | <b>4.3</b> | <b>2.5</b>           | <b>8.9</b>  | <b>21.3</b>     | <b>11.9</b>           | <b>4.2</b> | <b>0.1</b>       | <b>38.4</b>  | <b>7.3</b>                 | <b>2.0</b>                       | <b>0.5</b>       |
| Male                       | 55.5                            | 1.3        | 0.8                  | 8.1         | 11.8            | 8.3                   | 2.5        | 0.1              | 16.7         | 5.2                        | 0.3                              | 0.5              |
| Female                     | 45.9                            | 3.0        | 1.7                  | 0.8         | 9.5             | 3.7                   | 1.7        | -                | 21.7         | 2.1                        | 1.7                              | -                |
| <b>Non-municipal areas</b> | <b>190.7</b>                    | <b>1.4</b> | <b>11.2</b>          | <b>37.5</b> | <b>32.2</b>     | <b>25.5</b>           | <b>4.9</b> | <b>-</b>         | <b>37.7</b>  | <b>37.1</b>                | <b>3.2</b>                       | <b>-</b>         |
| Male                       | 102.3                           | 0.2        | 5.5                  | 26.7        | 15.8            | 15.5                  | 2.5        | -                | 11.8         | 23.0                       | 1.3                              | -                |
| Female                     | 88.4                            | 1.2        | 5.8                  | 10.8        | 16.3            | 10.0                  | 2.4        | -                | 25.9         | 14.1                       | 1.9                              | -                |
| Percentage                 |                                 |            |                      |             |                 |                       |            |                  |              |                            |                                  |                  |
| Total                      | 100.0                           | 2.0        | 4.7                  | 15.9        | 18.3            | 12.8                  | 3.1        | 0.1              | 26.0         | 15.2                       | 1.8                              | 0.2              |
| Male                       | 100.0                           | 1.0        | 4.0                  | 22.0        | 17.5            | 15.0                  | 3.2        | 0.1              | 18.1         | 17.9                       | 1.0                              | 0.3              |
| Female                     | 100.0                           | 3.1        | 5.5                  | 8.7         | 19.3            | 10.2                  | 3.1        | -                | 35.4         | 12.1                       | 2.7                              | -                |
| <b>Municipal areas</b>     | <b>100.0</b>                    | <b>4.3</b> | <b>2.4</b>           | <b>8.7</b>  | <b>21.0</b>     | <b>11.7</b>           | <b>4.2</b> | <b>0.1</b>       | <b>37.9</b>  | <b>7.2</b>                 | <b>2.0</b>                       | <b>0.5</b>       |
| Male                       | 100.0                           | 2.3        | 1.4                  | 14.5        | 21.3            | 14.9                  | 4.5        | 0.3              | 30.1         | 9.4                        | 0.5                              | 0.9              |
| Female                     | 100.0                           | 6.6        | 3.7                  | 1.7         | 20.7            | 8.0                   | 3.8        | -                | 47.3         | 4.6                        | 3.7                              | -                |
| <b>Non-municipal areas</b> | <b>100.0</b>                    | <b>0.7</b> | <b>5.9</b>           | <b>19.7</b> | <b>16.9</b>     | <b>13.4</b>           | <b>2.6</b> | <b>-</b>         | <b>19.8</b>  | <b>19.5</b>                | <b>1.7</b>                       | <b>-</b>         |
| Male                       | 100.0                           | 0.2        | 5.4                  | 26.1        | 15.5            | 15.1                  | 2.5        | -                | 11.5         | 22.5                       | 1.3                              | -                |
| Female                     | 100.0                           | 1.3        | 6.5                  | 12.3        | 18.5            | 11.4                  | 2.7        | -                | 29.3         | 15.9                       | 2.2                              | -                |

<sup>1/</sup> Including short course vocational

The majority of the unemployed persons (65.3%) were in non-municipal area because these areas constituted a larger part of the total labor force. About 64.8% of the total unemployed males were in non-

municipal area while it was 65.8% of females. However, the percentage of unemployed males and females were lower in busy season than the slack season.

The unemployed persons with low level of education, i.e. some elementary education and no education was about 22.6% of the total unemployed, those with the higher level, i.e. secondary and higher secondary were about 43.0% and 34.3% respectively. Non-municipal area accounted higher than Municipal area for elementary and no education (26.3% compared with 15.4%). While municipal area accounted higher proportion than non-municipal area for higher level (47.1% compared with 41.0%).

## 6. Hours worked

Data on number of hours worked and additional hours available for work obtained from all employed persons. In the case of persons who had job but did not work at all during the survey week, the

question on hours worked was interpreted as the zero hour per week. The data on hours worked included hours worked on all occupations ; principal as well as others.

The data summarized in Table N showed that about 31.3% of the employed persons worked 50 hours or more per week. About 52.0% of employed persons worked 35-49 hours per week. On the other hand, about 83.3% of employed person worked 35 hours or more per week and they might be classified as fully employed. About 15.1%, worked less than 35 hours per week ; may be treated as under-employed. Employed persons, with regular job but did not work during the survey week (0 hour) , accounted only 1.5%.

TABLE N NUMBER AND PERCENTAGE OF EMPLOYED PERSONS BY HOURS WORKED PER WEEK

| Hours worked<br>per week | Employed persons         |              | Persons available for additional work |                                         |
|--------------------------|--------------------------|--------------|---------------------------------------|-----------------------------------------|
|                          | Number<br>(in thousands) | Percentage   | Number<br>(in thousands)              | Percentage<br>(as compared to employed) |
| <b>Total</b>             | <b>38,911.8</b>          | <b>100.0</b> | <b>376.4</b>                          | <b>1.0</b>                              |
| 0 hour                   | 599.3                    | 1.5          | 54.1                                  | 9.0                                     |
| 1 - 9 hours              | 211.6                    | 0.5          | 25.0                                  | 11.8                                    |
| 10 - 19 hours            | 1,131.8                  | 2.9          | 77.2                                  | 6.8                                     |
| 20 - 29 hours            | 2,801.4                  | 7.2          | 84.5                                  | 3.0                                     |
| 30 - 34 hours            | 1,755.6                  | 4.5          | 36.9                                  | 2.1                                     |
| 35 - 39 hours            | 4,098.5                  | 10.5         | 22.2                                  | 0.5                                     |
| 40 - 49 hours            | 16,138.9                 | 41.5         | 49.2                                  | 0.3                                     |
| 50 hours and over        | 12,174.7                 | 31.3         | 27.5                                  | 0.2                                     |

The percentage of employed persons who were available for additional work, which is also an indicator for under-employment, accounted for about 1.0%. Of the employed persons who worked less than 35 hours per week, 3.8% desired and were available for additional work. The details of hours worked by occupation, industry and work status are presented in the statistical tables ( Appendix B : Statistical tables 8-10 ).

**7. Wages and salaries**

Data on wages and salaries have been collected in respect of all employees in accordance with the system applicable to each case and converted into the equivalent monthly wages and salaries. The data have been tabulated by industry, sex and area separately for government and private employees (see Appendix B : statistical tables 15 - 16). In this chapter, data on the number of male and female employees by wages level or salaries (not including supplementary earnings) and area are presented in Table O.

On the whole, about 49.3% of 17.1 million employees had monthly wages or salaries of 5,501-10,000 Baht around 32.1% had over 10,000 Baht per month, 15.2% had 2,501-5,500 Baht, and about 2.9% received less than 2,500 Baht per month.

The majority of employees in municipal area had higher level of wages or salaries than their counterpart in the other area. For instance, only about 9.3% of employees in municipal area received monthly wages or salaries, below 5,501 Baht whereas the corresponding figure in non-municipal area was 24.8%. Around 90.2 % of employees in municipal area earned more than 5,500 Baht compared with 74.7% in non-municipal area. Moreover, about 46.1% of employees in municipal area earned more than 10,000 Baht a month while the percentages in non-municipal area was only 21.4%.

**FIGURE 7 PERCENTAGE OF EMPLOYEES BY WAGE OR SALARY / MONTH**  
(Baht / Month)

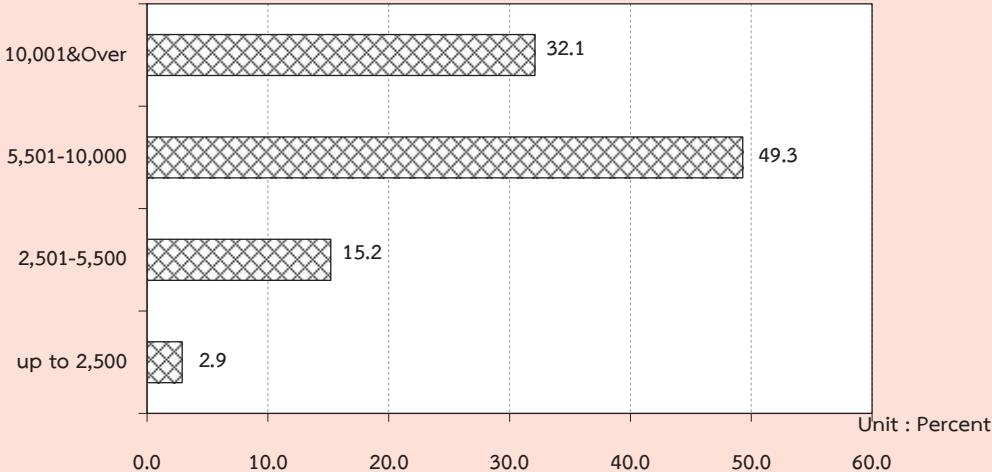


TABLE O NUMBER AND PERCENTAGE OF EMPLOYEES BY WAGE/SALARY, SEX AND AREA

| Monthly wage/<br>Salary level (Baht) | Whole kingdom   |                      |                   | Municipal areas |                      |                   | Non- municipal areas |                      |                   |
|--------------------------------------|-----------------|----------------------|-------------------|-----------------|----------------------|-------------------|----------------------|----------------------|-------------------|
|                                      | Total           | Government<br>sector | Private<br>sector | Total           | Government<br>sector | Private<br>sector | Total                | Government<br>sector | Private<br>sector |
| Number ('000)                        |                 |                      |                   |                 |                      |                   |                      |                      |                   |
| <b>Total</b>                         | <b>17,069.0</b> | <b>3,485.3</b>       | <b>13,583.6</b>   | <b>7,389.4</b>  | <b>1,585.3</b>       | <b>5,804.2</b>    | <b>9,679.5</b>       | <b>1,900.0</b>       | <b>7,779.5</b>    |
| Up to 2,500                          | 487.9           | 16.8                 | 471.1             | 88.3            | 6.4                  | 81.9              | 399.6                | 10.4                 | 389.2             |
| 2,501-5,500                          | 2,598.3         | 217.6                | 2,380.8           | 595.1           | 45.0                 | 550.2             | 2,003.2              | 172.6                | 1,830.6           |
| 5,501-10,000                         | 8,414.0         | 1,102.2              | 7,311.8           | 3,255.9         | 372.1                | 2,883.8           | 5,158.1              | 730.1                | 4,428.0           |
| 10,001 & Over                        | 5,481.0         | 2,120.4              | 3,360.6           | 3,409.0         | 1,148.2              | 2,260.8           | 2,072.0              | 972.2                | 1,099.8           |
| Unknown                              | 87.7            | 28.3                 | 59.4              | 41.1            | 13.6                 | 27.5              | 46.6                 | 14.7                 | 31.9              |
| <b>Male</b>                          | <b>9,464.9</b>  | <b>1,788.3</b>       | <b>7,676.5</b>    | <b>3,891.4</b>  | <b>792.5</b>         | <b>3,098.9</b>    | <b>5,573.5</b>       | <b>995.8</b>         | <b>4,577.7</b>    |
| Up to 2,500                          | 223.3           | 4.8                  | 218.5             | 36.8            | 1.9                  | 34.9              | 186.5                | 2.9                  | 183.6             |
| 2,501-5,500                          | 1,401.3         | 137.6                | 1,263.7           | 290.6           | 28.7                 | 262.0             | 1,110.7              | 108.9                | 1,001.8           |
| 5,501-10,000                         | 4,838.0         | 598.0                | 4,240.0           | 1,723.2         | 203.1                | 1,520.1           | 3,114.8              | 395.0                | 2,719.8           |
| 10,001 & Over                        | 2,955.9         | 1,032.6              | 1,923.3           | 1,820.0         | 553.3                | 1,266.7           | 1,136.0              | 479.4                | 656.6             |
| Unknown                              | 46.4            | 15.3                 | 31.1              | 20.8            | 5.7                  | 15.1              | 25.6                 | 9.6                  | 16.0              |
| <b>Female</b>                        | <b>7,604.1</b>  | <b>1,697.0</b>       | <b>5,907.1</b>    | <b>3,498.1</b>  | <b>792.8</b>         | <b>2,705.3</b>    | <b>4,106.0</b>       | <b>904.2</b>         | <b>3,201.8</b>    |
| Up to 2,500                          | 264.6           | 12.1                 | 252.6             | 51.5            | 4.5                  | 47.0              | 213.1                | 7.5                  | 205.6             |
| 2,501-5,500                          | 1,197.0         | 80.0                 | 1,117.1           | 304.5           | 16.3                 | 288.2             | 892.5                | 63.7                 | 828.8             |
| 5,501-10,000                         | 3,576.0         | 504.1                | 3,071.8           | 1,532.7         | 169.1                | 1,363.6           | 2,043.3              | 335.1                | 1,708.2           |
| 10,001 & Over                        | 2,525.1         | 1,087.8              | 1,437.4           | 1,589.0         | 594.9                | 994.1             | 936.1                | 492.8                | 443.3             |
| Unknown                              | 41.4            | 13.1                 | 28.3              | 20.3            | 8.0                  | 12.4              | 21.0                 | 5.1                  | 16.0              |
| Percentage                           |                 |                      |                   |                 |                      |                   |                      |                      |                   |
| <b>Total</b>                         | <b>100.0</b>    | <b>100.0</b>         | <b>100.0</b>      | <b>100.0</b>    | <b>100.0</b>         | <b>100.0</b>      | <b>100.0</b>         | <b>100.0</b>         | <b>100.0</b>      |
| Up to 2,500                          | 2.9             | 0.5                  | 3.5               | 1.2             | 0.4                  | 1.4               | 4.1                  | 0.6                  | 5.0               |
| 2,501-5,500                          | 15.2            | 6.2                  | 17.5              | 8.1             | 2.8                  | 9.5               | 20.7                 | 9.1                  | 23.5              |
| 5,501-10,000                         | 49.3            | 31.6                 | 53.8              | 44.1            | 23.5                 | 49.7              | 53.3                 | 38.4                 | 56.9              |
| 10,001 & Over                        | 32.1            | 60.8                 | 24.7              | 46.1            | 72.4                 | 39.0              | 21.4                 | 51.2                 | 14.1              |
| Unknown                              | 0.5             | 0.8                  | 0.4               | 0.6             | 0.9                  | 0.5               | 0.5                  | 0.8                  | 0.4               |
| <b>Male</b>                          | <b>100.0</b>    | <b>100.0</b>         | <b>100.0</b>      | <b>100.0</b>    | <b>100.0</b>         | <b>100.0</b>      | <b>100.0</b>         | <b>100.0</b>         | <b>100.0</b>      |
| Up to 2,500                          | 2.4             | 0.3                  | 2.9               | 1.0             | 0.2                  | 1.1               | 3.4                  | 0.3                  | 4.0               |
| 2,501-5,500                          | 14.8            | 7.7                  | 16.5              | 7.5             | 3.6                  | 8.5               | 19.9                 | 10.9                 | 21.9              |
| 5,501-10,000                         | 51.1            | 33.4                 | 55.2              | 44.3            | 25.6                 | 49.1              | 55.9                 | 39.7                 | 59.4              |
| 10,001 & Over                        | 31.2            | 57.7                 | 25.1              | 46.8            | 69.8                 | 40.9              | 20.4                 | 48.1                 | 14.3              |
| Unknown                              | 0.5             | 0.9                  | 0.4               | 0.5             | 0.7                  | 0.5               | 0.5                  | 1.0                  | 0.4               |
| <b>Female</b>                        | <b>100.0</b>    | <b>100.0</b>         | <b>100.0</b>      | <b>100.0</b>    | <b>100.0</b>         | <b>100.0</b>      | <b>100.0</b>         | <b>100.0</b>         | <b>100.0</b>      |
| Up to 2,500                          | 3.5             | 0.7                  | 4.3               | 1.5             | 0.6                  | 1.7               | 5.2                  | 0.8                  | 6.4               |
| 2,501-5,500                          | 15.7            | 4.7                  | 18.9              | 8.7             | 2.1                  | 10.7              | 21.7                 | 7.0                  | 25.9              |
| 5,501-10,000                         | 47.0            | 29.7                 | 52.0              | 43.8            | 21.3                 | 50.4              | 49.8                 | 37.1                 | 53.4              |
| 10,001 & Over                        | 33.2            | 64.1                 | 24.3              | 45.4            | 75.1                 | 36.8              | 22.8                 | 54.5                 | 13.8              |
| Unknown                              | 0.5             | 0.8                  | 0.5               | 0.6             | 1.0                  | 0.5               | 0.5                  | 0.6                  | 0.5               |



It was observed that, as a whole, government employees got higher level of monthly wages or salaries than the private ones. This partly because, in this survey, the private employees included also those of daily wages employees and laborers who usually earned rather low income. About 21.0% of the private employees earned less than 5,501 Baht a month as compared with 6.7% of the government employees. On the other hand, the government employees who received over 5,500 Baht per month accounted for about 92.4% of the total

government employees while the private employees only accounted for 78.5%.

## 8. Supplementary benefits

Apart from data on basic wages and salaries, information such as receipt of supplementary benefits in cash i.e. bonuses and overtime payments, and in kind i.e. food, clothing, housing, and others was also collected. The data on number of employees receiving benefits are summarized in Table P.

**TABLE P NUMBER AND PERCENTAGE OF PRIVATE EMPLOYEES AND GOVERNMENT EMPLOYEES BY RECEIVING SUPPLEMENTARY BENEFITS, AREA AND SEX**

(In thousands)

| Sector, area and sex     | Total employees | Number of employees receiving supplementary benefits |                |                |                |              |               |               |
|--------------------------|-----------------|------------------------------------------------------|----------------|----------------|----------------|--------------|---------------|---------------|
|                          |                 | Bonus                                                | Overtime       | Other Cash     | Food           | Clothing     | Housing       | Others        |
| <b>Total</b>             | <b>4,802.8</b>  | <b>80.2</b>                                          | <b>1,752.7</b> | <b>2,411.4</b> | <b>1,166.6</b> | <b>92.9</b>  | <b>694.5</b>  | <b>512.7</b>  |
|                          |                 | <b>(1.7)</b>                                         | <b>(36.5)</b>  | <b>(50.2)</b>  | <b>(24.3)</b>  | <b>(1.9)</b> | <b>(14.5)</b> | <b>(10.7)</b> |
| Male                     | 2,577.9         | 42.8                                                 | 900.5          | 1,298.9        | 569.3          | 52.7         | 419.2         | 255.3         |
|                          |                 | (1.7)                                                | (34.9)         | (50.4)         | (22.1)         | (2.0)        | (16.3)        | (9.9)         |
| Female                   | 2,224.8         | 37.4                                                 | 852.2          | 1,112.6        | 597.3          | 40.2         | 275.3         | 257.4         |
|                          |                 | (1.7)                                                | (38.3)         | (50.0)         | (26.8)         | (1.8)        | (12.4)        | (11.6)        |
| <b>Private sector</b>    | <b>3,625.4</b>  | <b>67.4</b>                                          | <b>1,528.6</b> | <b>1,534.1</b> | <b>1,143.6</b> | <b>82.9</b>  | <b>486.8</b>  | <b>499.3</b>  |
|                          |                 | <b>(1.9)</b>                                         | <b>(42.2)</b>  | <b>(42.3)</b>  | <b>(31.5)</b>  | <b>(2.3)</b> | <b>(13.4)</b> | <b>(13.8)</b> |
| Male                     | 1,973.4         | 36.2                                                 | 818.9          | 829.3          | 563.4          | 45.4         | 290.9         | 249.3         |
|                          |                 | (1.8)                                                | (41.5)         | (42.0)         | (28.5)         | (2.3)        | (14.7)        | (12.6)        |
| Female                   | 1,652.0         | 31.1                                                 | 709.7          | 704.8          | 580.3          | 37.5         | 195.9         | 250.0         |
|                          |                 | (1.9)                                                | (43.0)         | (42.7)         | (35.1)         | (2.3)        | (11.9)        | (15.1)        |
| <b>Government sector</b> | <b>1,177.4</b>  | <b>12.8</b>                                          | <b>224.1</b>   | <b>877.4</b>   | <b>23.0</b>    | <b>10.0</b>  | <b>207.7</b>  | <b>13.4</b>   |
|                          |                 | <b>(1.1)</b>                                         | <b>(19.0)</b>  | <b>(74.5)</b>  | <b>(2.0)</b>   | <b>(0.9)</b> | <b>(17.6)</b> | <b>(1.1)</b>  |
| Male                     | 604.5           | 6.6                                                  | 81.7           | 469.6          | 5.9            | 7.3          | 128.3         | 6.0           |
|                          |                 | (1.1)                                                | (13.5)         | (77.7)         | (1.0)          | (1.2)        | (21.2)        | (1.0)         |
| Female                   | 572.9           | 6.3                                                  | 142.5          | 407.8          | 17.0           | 2.8          | 79.5          | 7.3           |
|                          |                 | (1.1)                                                | (24.9)         | (71.2)         | (3.0)          | (0.5)        | (13.9)        | (1.3)         |

TABLE P NUMBER AND PERCENTAGE OF PRIVATE EMPLOYEES AND GOVERNMENT EMPLOYEES  
BY RECEIVING SUPPLEMENTARY BENEFITS, AREA AND SEX (Cont.)

(In thousands)

| Sector, area and sex     | Total employees | Number of employees receiving supplementary benefits |                 |                 |                 |               |                 |                 |
|--------------------------|-----------------|------------------------------------------------------|-----------------|-----------------|-----------------|---------------|-----------------|-----------------|
|                          |                 | Bonus                                                | Overtime        | Other cash      | Food            | Clothing      | Housing         | Others          |
| <b>Private sector</b>    |                 |                                                      |                 |                 |                 |               |                 |                 |
| Municipal areas          | 1,728.2         | 30.8<br>(1.8)                                        | 725.9<br>(42.0) | 771.6<br>(44.7) | 525.7<br>(30.4) | 51.6<br>(3.0) | 265.2<br>(15.3) | 185.0<br>(10.7) |
| Male                     | 913.2           | 14.5<br>(1.6)                                        | 404.2<br>(44.3) | 415.7<br>(45.5) | 225.6<br>(24.7) | 24.6<br>(2.7) | 148.8<br>(16.3) | 92.0<br>(10.1)  |
| Female                   | 815.0           | 16.3<br>(2.0)                                        | 321.7<br>(39.5) | 356.0<br>(43.7) | 300.1<br>(36.8) | 27.0<br>(3.3) | 116.5<br>(14.3) | 93.0<br>(11.4)  |
| Non-municipal areas      | 1,897.2         | 36.6<br>(1.9)                                        | 802.7<br>(42.3) | 762.4<br>(40.2) | 617.9<br>(32.6) | 31.3<br>(1.7) | 221.6<br>(11.7) | 314.3<br>(16.6) |
| Male                     | 1,060.2         | 21.8<br>(2.1)                                        | 414.7<br>(39.1) | 413.6<br>(39.0) | 337.8<br>(31.9) | 20.9<br>(2.0) | 142.1<br>(13.4) | 157.3<br>(14.8) |
| Female                   | 837.0           | 14.8<br>(1.8)                                        | 388.0<br>(46.4) | 348.8<br>(41.7) | 280.2<br>(33.5) | 10.5<br>(1.3) | 79.4<br>(9.5)   | 157.0<br>(18.8) |
| <b>Government sector</b> |                 |                                                      |                 |                 |                 |               |                 |                 |
| Municipal areas          | 536.8           | 7.4<br>(1.4)                                         | 114.6<br>(21.4) | 376.3<br>(70.1) | 9.1<br>(1.7)    | 5.6<br>(1.0)  | 127.6<br>(23.8) | 7.5<br>(1.4)    |
| Male                     | 281.0           | 3.7<br>(1.3)                                         | 48.8<br>(17.4)  | 200.5<br>(71.4) | 2.2<br>(0.8)    | 3.4<br>(1.2)  | 81.3<br>(28.9)  | 4.2<br>(1.5)    |
| Female                   | 255.8           | 3.7<br>(1.4)                                         | 65.9<br>(25.8)  | 175.8<br>(68.7) | 6.9<br>(2.7)    | 2.2<br>(0.9)  | 46.3<br>(18.1)  | 3.3<br>(1.3)    |
| Non-municipal areas      | 640.6           | 5.4<br>(0.8)                                         | 109.5<br>(17.1) | 501.1<br>(78.2) | 13.9<br>(2.2)   | 4.4<br>(0.7)  | 80.2<br>(12.5)  | 5.8<br>(0.9)    |
| Male                     | 323.5           | 2.9<br>(0.9)                                         | 32.9<br>(10.2)  | 269.0<br>(83.2) | 3.7<br>(1.1)    | 3.9<br>(1.2)  | 47.0<br>(14.5)  | 1.8<br>(0.6)    |
| Female                   | 957.7           | 8.0<br>(0.8)                                         | 186.0<br>(19.4) | 733.1<br>(76.6) | 24.1<br>(2.5)   | 5.0<br>(0.5)  | 113.3<br>(11.8) | 9.9<br>(1.0)    |

1/ One employee can receive more than 1 type of supplementary benefits.

Certain types of supplementary benefits such as overtime, food supplies, bonus and clothing seem to be more common in the private sector than in the government sector. Other cash and housing however, seem to be more common in the government sector than in the private sector. The private employees in municipal area received more supplementary benefits such as other cash, housing, and clothing than those in municipal area, (about 44.7%, 15.3%, and 3.0% respectively).

The private employees in non-municipal area received more supplementary benefits such as overtime, food supplies and bonus than those in municipal area or (about 42.3%, 32.6% and 1.9% respectively). The government employees in municipal area received more supplementary benefits such as housing, overtime, bonus and clothing those in non-municipal area (about 23.8%, 21.4%, 1.4% and 1.0% respectively). The government employees in non-municipal area received more supplementary benefits, such as other cash and food supplies than those in municipal area or about 78.2%, and 2.2% respectively.

## ภาคผนวก ก

### ระเบียบวิธี

#### 1. แผนการสุ่มตัวอย่าง

แผนการสุ่มตัวอย่างที่ใช้เป็นแบบ Stratified Two – Stage Sampling โดยมีจังหวัดเป็น สตราตัม เขตจางนั้บตัวอย่าง ( ในเขตเทศบาล และ นอกเขตเทศบาล ) เป็นหน่วยตัวอย่างชั้นที่หนึ่ง ครั้วเรือน ส่วนบุคคล และสมาชิกในครั้วเรือนกลุ่มบุคคลประเภทคนงาน เป็นหน่วยตัวอย่างชั้นที่สอง

#### การจัดสตราตัม

จังหวัดเป็นสตราตัม ซึ่งมีทั้งสิ้น 77 สตราตัม และในแต่ละสตราตัม ได้ทำการแบ่งออกเป็น 2 สตราตัมย่อย ตามลักษณะการปกครองของกรมการปกครอง คือ ในเขตเทศบาล และนอกเขตเทศบาล

#### การเลือกตัวอย่างชั้นที่หนึ่ง

จากแต่ละสตราตัมย่อย หรือแต่ละเขตการปกครอง ได้ทำการเลือกเขตจางนั้บตัวอย่าง อย่าง อิสระต่อกัน โดยให้ความน่าจะเป็นในการเลือกเป็นปฏิภาคกับจำนวนครั้วเรือนของเขตจางนั้บตัวอย่างนั้น ๆ ได้ จำนวนตัวอย่างทั้งสิ้น 5,970 เขตจางนั้บตัวอย่าง จากทั้งสิ้นจำนวน 127,460 เขตจางนั้บตัวอย่าง ซึ่งกระจาย ไปตามภาค และเขตการปกครอง เป็นดังนี้

| ภาค                           | รวม   | ในเขตเทศบาล | นอกเขตเทศบาล |
|-------------------------------|-------|-------------|--------------|
| กรุงเทพมหานคร                 | 300   | 300         | -            |
| กลาง ( ยกเว้น กรุงเทพมหานคร ) | 1,902 | 900         | 1,002        |
| เหนือ                         | 1,278 | 630         | 648          |
| ตะวันออกเฉียงเหนือ            | 1,476 | 732         | 744          |
| ใต้                           | 1,014 | 498         | 516          |
| รวมทั้งราชอาณาจักร            | 5,970 | 3,060       | 2,910        |

## การเลือกตัวอย่างขั้นที่สอง

ในขั้นนี้เป็นการเลือกครัวเรือนตัวอย่างจากครัวเรือนส่วนบุคคลทั้งสิ้น ในบัญชีรายชื่อครัวเรือน ซึ่งได้จากการนับจุดในแต่ละเขตแจนับตัวอย่าง ด้วยวิธีการสุ่มแบบมีระบบ โดยกำหนดขนาดตัวอย่างเป็นดังนี้คือ

ในเขตเทศบาล : กำหนด 16 ครัวเรือนตัวอย่าง ต่อเขตแจนับตัวอย่าง

นอกเขตเทศบาล: กำหนด 12 ครัวเรือนตัวอย่าง ต่อเขตแจนับตัวอย่าง

ก่อนที่จะทำการเลือกครัวเรือนตัวอย่าง ได้มีการจัดเรียงรายชื่อครัวเรือนส่วนบุคคลใหม่ตามขนาดครัวเรือน ซึ่งวัดด้วยจำนวนสมาชิกในครัวเรือน

ในกรณีของครัวเรือนกลุ่มบุคคลประเภทคนงาน ในขั้นนี้เป็นการเลือกสมาชิกตัวอย่างจากครัวเรือนกลุ่มบุคคลประเภทคนงานทุกครัวเรือนในแต่ละเขตแจนับตัวอย่าง ด้วยวิธีการสุ่มแบบมีระบบ

จำนวนครัวเรือนส่วนบุคคลตัวอย่างทั้งสิ้นที่ต้องทำการแจนับ จำแนกตามภาค และเขตการปกครอง เป็นดังนี้คือ

| ภาค                           | รวม    | ในเขตเทศบาล | นอกเขตเทศบาล |
|-------------------------------|--------|-------------|--------------|
| กรุงเทพมหานคร                 | 4,800  | 4,800       | -            |
| กลาง ( ยกเว้น กรุงเทพมหานคร ) | 26,424 | 14,400      | 12,024       |
| เหนือ                         | 17,856 | 10,080      | 7,776        |
| ตะวันออกเฉียงเหนือ            | 20,640 | 11,712      | 8,928        |
| ใต้                           | 14,160 | 7,968       | 6,192        |
| รวมทั้งราชอาณาจักร            | 83,880 | 48,960      | 34,920       |

## 2. วิธีการประมาณผล

การเสนอผลของการสำรวจได้เสนอผลการสำรวจในระดับจังหวัด ส่วนในระดับภาค คือ กรุงเทพมหานคร ภาคกลาง (ยกเว้นกรุงเทพมหานคร) ภาคเหนือ ภาคตะวันออกเฉียงเหนือ และภาคใต้ นั้น ได้เสนอผลในระดับเขตการปกครอง คือ ในเขตเทศบาล และนอกเขตเทศบาล

ในการประมาณค่า กำหนดให้

$$g = 1, 2, 3, \dots, 20 \quad (\text{หมวดอายุ - เพศ})$$

$$k = 1, 2, 3, \dots, m_{hij} \quad (\text{เขตแจงนับตัวอย่าง})$$

$$j = 1, 2 \quad (\text{เขตการปกครอง})$$

$$i = 1, 2, 3, \dots, A_h \quad (\text{จังหวัด})$$

$$h = 1, 2, 3, 4, 5 \quad (\text{ภาค})$$

### การประมาณค่ายอดรวม

1. สูตรการประมาณค่ายอดรวมที่ปรับแล้วของจำนวนประชากรที่มีลักษณะที่ต้องการศึกษา  $X$  สำหรับ หมวดอายุ - เพศ  $g$  เขตการปกครอง  $j$  จังหวัด  $i$  ภาค  $h$  คือ

$$x''_{hijg} = \frac{x'_{hijg}}{y'_{hijg}} Y_{hijg} = r_{hijg} Y_{hijg} \quad \dots\dots\dots (1)$$

โดยที่  $x'_{hijg}$  คือ ค่าประมาณยอดรวมโดยปกติจากการเลือกตัวอย่างสองขั้นตอน ของจำนวนประชากรทั้งสิ้นที่มีลักษณะที่ต้องการศึกษา  $X$  สำหรับหมวดอายุ - เพศ  $g$  เขตการปกครอง  $j$  จังหวัด  $i$  ภาค  $h$

$y'_{hijg}$  คือ ค่าประมาณยอดรวมโดยปกติจากการเลือกตัวอย่างสองขั้นตอน ของจำนวนประชากรทั้งสิ้น สำหรับหมวดอายุ - เพศ  $g$  เขตการปกครอง  $j$  จังหวัด  $i$  ภาค  $h$

$Y_{hijg}$ <sup>1</sup> คือ ค่าประมาณจำนวนประชากรทั้งสิ้นที่ได้จากการคาดประมาณประชากรของประเทศไทย สำหรับหมวดอายุ - เพศ  $g$  เขตการปกครอง  $j$  จังหวัด  $i$  ภาค  $h$

$r_{hijg}$  คือ อัตราส่วนของค่าประมาณจำนวนประชากรทั้งสิ้นที่มีลักษณะที่ต้องการศึกษา  $X$  กับค่าประมาณจำนวนประชากรทั้งสิ้น สำหรับหมวดอายุ - เพศ  $g$  เขตการปกครอง  $j$  จังหวัด  $i$  ภาค  $h$

---

<sup>1</sup> การคาดประมาณประชากรของประเทศไทย พ. ศ. 2543 - 2573 สำนักงานคณะกรรมการพัฒนาการเศรษฐกิจและสังคมแห่งชาติ แผนพัฒนาเศรษฐกิจและสังคมแห่งชาติ ฉบับที่ 10 ( ตุลาคม 2550 )

สูตรการคำนวณค่าประมาณยอดรวมโดยปกติ จากการเลือกตัวอย่างสองขั้นตอน คือ

$$i) \quad x'_{hijg} = \frac{1}{m_{hij}} \sum_{k=1}^{m_{hij}} \frac{1}{P_{hijk}} \frac{N_{hijk}}{n_{hijk}} x_{hijkg} \quad \dots\dots\dots (2)$$

โดยที่  $x_{hijkg}$  คือ จำนวนประชากรที่เจงนับได้ทั้งสิ้น ที่มีลักษณะที่ต้องการศึกษา  $X$  ใน  
 หมวดอายุ - เพศ  $g$  เขตเจงนับตัวอย่าง  $k$  เขตการปกครอง  $j$   
 จังหวัด  $i$  ภาค  $h$

$N_{hijk}$  คือ จำนวนครัวเรือนที่นับเจดได้ทั้งสิ้น ในเขตเจงนับตัวอย่าง  $k$  เขตการ  
 ปกครอง  $j$  จังหวัด  $i$  ภาค  $h$

$n_{hijk}$  คือ จำนวนครัวเรือนตัวอย่างทั้งสิ้น ในเขตเจงนับตัวอย่าง  $k$  เขตการ  
 ปกครอง  $j$  จังหวัด  $i$  ภาค  $h$

$P_{hijk}$  คือ โอกาสในการเลือกเขตเจงนับตัวอย่าง  $k$  เขตการปกครอง  $j$  จังหวัด  $i$   
 ภาค  $h$

$m_{hij}$  คือ จำนวนเขตเจงนับตัวอย่างทั้งสิ้น ในเขตการปกครอง  $j$  จังหวัด  $i$  ภาค  $h$

$$ii) \quad y'_{hijg} = \frac{1}{m_{hij}} \sum_{k=1}^{m_{hij}} \frac{1}{P_{hijk}} \frac{N_{hijk}}{n_{hijk}} y_{hijkg} \quad \dots\dots\dots (3)$$

โดยที่  $y_{hijkg}$  คือ จำนวนประชากรที่เจงนับได้ทั้งสิ้น ในหมวดอายุ - เพศ  $g$  เขตเจงนับ  
 ตัวอย่าง  $k$  เขตการปกครอง  $j$  จังหวัด  $i$  ภาค  $h$

2. สูตรการประมาณค่ายอดรวมที่ปรับแล้วของจำนวนประชากร ที่มีลักษณะที่ต้องการศึกษา  $X$   
 สำหรับเขตการปกครอง  $j$  จังหวัด  $i$  ภาค  $h$  คือ

$$x''_{hij} = \sum_{g=1}^{20} x''_{hijg} \quad \dots\dots\dots (4)$$



3. สูตรการประมาณค่ายอดรวมที่ปรับแล้วของจำนวนประชากร ที่มีลักษณะที่ต้องการศึกษา X สำหรับ หมวดยุ - เพศ g จังหวัด i ภาค h คือ

$$x''_{hig} = \sum_{j=1}^2 x''_{hijg} \dots\dots\dots (5)$$

4. สูตรการประมาณค่ายอดรวมที่ปรับแล้วของจำนวนประชากร ที่มีลักษณะที่ต้องการศึกษา X สำหรับจังหวัด i ภาค h คือ

$$x''_{hi} = \sum_{j=1}^2 x''_{hij} = \sum_{g=1}^{20} x''_{hig} \dots\dots\dots (6)$$

5. สูตรการประมาณค่ายอดรวมที่ปรับแล้วของจำนวนประชากร ที่มีลักษณะที่ต้องการศึกษา X สำหรับหมวดยุ - เพศ g เขตการปกครอง j ภาค h คือ

$$x''_{hjg} = \sum_{i=1}^{A_h} x''_{hijg} \dots\dots\dots (7)$$

โดยที่  $A_h$  คือ จำนวนจังหวัดทั้งสิ้นในภาค h และ  $\sum_{h=1}^5 A_h = 76$

6. สูตรการประมาณค่ายอดรวมที่ปรับแล้วของจำนวนประชากร ที่มีลักษณะที่ต้องการศึกษา X สำหรับเขตการปกครอง j ภาค h คือ

$$x''_{hj} = \sum_{i=1}^{A_h} x''_{hij} = \sum_{g=1}^{20} x''_{hjg} \dots\dots\dots (8)$$

7. สูตรการประมาณค่ายอดรวมที่ปรับแล้ว ของจำนวนประชากร ที่มีลักษณะที่ต้องการศึกษา X สำหรับหมวดยุ - เพศ g ภาค h คือ

$$x''_{hg} = \sum_{i=1}^{A_h} x''_{hig} = \sum_{j=1}^2 x''_{hjg} \dots\dots\dots$$

(9)

8. สูตรการประมาณค่ายอดรวมที่ปรับแล้วของจำนวนประชากร ที่มีลักษณะที่ต้องการศึกษา X สำหรับภาค h คือ

$$x_h'' = \sum_{i=1}^{A_h} x_{hi}'' = \sum_{j=1}^2 x_{hj}'' = \sum_{g=1}^{20} x_{hg}'' \quad \dots\dots\dots (10)$$

9. สูตรการประมาณค่ายอดรวมที่ปรับแล้วของจำนวนประชากร ที่มีลักษณะที่ต้องการศึกษา X สำหรับเขตการปกครอง j ทัวราชอาณาจักร คือ

$$x_j'' = \sum_{h=1}^5 x_{hj}'' \quad \dots\dots\dots (11)$$

10. สูตรการประมาณค่ายอดรวมที่ปรับแล้วของจำนวนประชากร ที่มีลักษณะที่ต้องการศึกษา X สำหรับหมวดอายุ - เพศ g ทัวราชอาณาจักร คือ

$$x_g'' = \sum_{h=1}^5 x_{hg}'' \quad \dots\dots\dots (12)$$

11. สูตรการประมาณค่ายอดรวมที่ปรับแล้วของจำนวนประชากร ที่มีลักษณะที่ต้องการศึกษา X สำหรับ ทัวราชอาณาจักร คือ

$$x'' = \sum_{h=1}^5 x_h'' = \sum_{j=1}^2 x_j'' = \sum_{g=1}^{20} x_g'' \quad \dots\dots\dots (13)$$

**การประมาณค่าความแปรปรวนของค่าประมาณยอดรวม**

1. สูตรการประมาณค่าความแปรปรวนของ  $x_{hij}''$  คือ

$$\hat{V}(x_{hij}'') = \left[ \frac{Y_{hij}}{y_{hij}'} \right]^2 \frac{m_{hij}}{m_{hij} - 1} \sum_{k=1}^{m_{hij}} z_{hijkg}^2 \quad \dots\dots\dots (14)$$

โดยที่

$$z_{hijkg} = \bar{x}'_{hijkg} - r_{hijg} \bar{y}'_{hijkg}$$

$$\bar{x}'_{hijkg} = \frac{1}{m_{hij}} \frac{1}{P_{hijg}} \frac{N_{hijg}}{n_{hijg}} x_{hijkg}$$

$$\bar{y}'_{hijk} = \frac{1}{m_{hij}} \frac{1}{P_{hijk}} \frac{N_{hijk}}{n_{hijk}} y_{hijk}$$

2. สูตรการประมาณค่าความแปรปรวนของ  $x''_{hij}$  คือ

$$\hat{V}(x''_{hij}) = \sum_{g=1}^{20} \hat{V}(x''_{hijg}) \dots\dots\dots (15)$$

3. สูตรการประมาณค่าความแปรปรวนของ  $x''_{hig}$  คือ

$$\hat{V}(x''_{hig}) = \sum_{j=1}^2 \hat{V}(x''_{hijg}) \dots\dots\dots (16)$$

4. สูตรการประมาณค่าความแปรปรวนของ  $x''_{hi}$  คือ

$$\hat{V}(x''_{hi}) = \sum_{j=1}^2 \hat{V}(x''_{hij}) = \sum_{g=1}^{20} \hat{V}(x''_{hig}) \dots\dots\dots (17)$$

5. สูตรการประมาณค่าความแปรปรวนของ  $x''_{hfg}$  คือ

$$\hat{V}(x''_{hfg}) = \sum_{i=1}^{A_h} \hat{V}(x''_{hijg}) \dots\dots\dots (18)$$

6. สูตรการประมาณค่าความแปรปรวนของ  $x''_{hj}$  คือ

$$\hat{V}(x''_{hj}) = \sum_{i=1}^{A_h} \hat{V}(x''_{hij}) = \sum_{g=1}^{20} \hat{V}(x''_{hijg}) \dots\dots\dots (19)$$

7. สูตรการประมาณค่าความแปรปรวนของ  $x''_{hg}$  คือ

$$\hat{V}(x''_{hg}) = \sum_{i=1}^{A_h} \hat{V}(x''_{hig}) = \sum_{j=1}^2 \hat{V}(x''_{hijg}) \dots\dots\dots (20)$$

8. สูตรการประมาณค่าความแปรปรวนของ  $x_h''$  คือ

$$\hat{V}(x_h'') = \sum_{i=1}^{A_h} \hat{V}(x_{hi}'') = \sum_{j=1}^2 \hat{V}(x_{hj}'') = \sum_{g=1}^{20} \hat{V}(x_{hg}'') \quad \dots\dots\dots (21)$$

9. สูตรการประมาณค่าความแปรปรวนของ  $x_j''$  คือ

$$\hat{V}(x_j'') = \sum_{h=1}^5 \hat{V}(x_{hj}'') \quad \dots\dots\dots (22)$$

10. สูตรการประมาณค่าความแปรปรวนของ  $x_g''$  คือ

$$\hat{V}(x_g'') = \sum_{h=1}^5 \hat{V}(x_{hg}'') \quad \dots\dots\dots (23)$$

11. สูตรการประมาณค่าความแปรปรวนของ  $x''$  คือ

$$\hat{V}(x'') = \sum_{h=1}^5 \hat{V}(x_h'') = \sum_{j=1}^2 \hat{V}(x_j'') = \sum_{g=1}^{20} \hat{V}(x_g'') \quad \dots\dots\dots (24)$$

การประมาณค่าสัมประสิทธิ์ของความแปรผันของค่าประมาณยอดรวม

1. สูตรการประมาณค่าสัมประสิทธิ์ของความแปรผันของ  $x_{hijg}''$  คือ

$$cv(x_{hijg}'') = \frac{\sqrt{\hat{V}(x_{hijg}'')}}{x_{hijg}''} \times 100\% \quad \dots\dots\dots (25)$$

2. สูตรการประมาณค่าสัมประสิทธิ์ของความแปรผันของ  $x''_{hij}$  คือ

$$cv(x''_{hij}) = \frac{\sqrt{\hat{V}(x''_{hij})}}{x''_{hij}} \times 100\% \quad \dots\dots\dots (26)$$

3. สูตรการประมาณค่าสัมประสิทธิ์ของความแปรผันของ  $x''_{hig}$  คือ

$$cv(x''_{hig}) = \frac{\sqrt{\hat{V}(x''_{hig})}}{x''_{hig}} \times 100\% \quad \dots\dots\dots (27)$$

4. สูตรการประมาณค่าสัมประสิทธิ์ของความแปรผันของ  $x''_{hi}$  คือ

$$cv(x''_{hi}) = \frac{\sqrt{\hat{V}(x''_{hi})}}{x''_{hi}} \times 100\% \quad \dots\dots\dots (28)$$

5. สูตรการประมาณค่าสัมประสิทธิ์ของความแปรผันของ  $x''_{hjpg}$  คือ

$$cv(x''_{hjpg}) = \frac{\sqrt{\hat{V}(x''_{hjpg})}}{x''_{hjpg}} \times 100\% \quad \dots\dots\dots (29)$$

6. สูตรการประมาณค่าสัมประสิทธิ์ของความแปรผันของ  $x''_{hj}$  คือ

$$cv(x''_{hj}) = \frac{\sqrt{\hat{V}(x''_{hj})}}{x''_{hj}} \times 100\% \quad \dots\dots\dots (30)$$

7. สูตรการประมาณค่าสัมประสิทธิ์ของความแปรผันของ  $x''_{hg}$  คือ

$$cv(x''_{hg}) = \frac{\sqrt{\hat{V}(x''_{hg})}}{x''_{hg}} \times 100\% \quad \dots\dots\dots (31)$$

8. สูตรการประมาณค่าสัมประสิทธิ์ของความแปรผันของ  $x_h''$  คือ

$$cv(x_h'') = \frac{\sqrt{\hat{V}(x_h'')}}{x_h''} \times 100\% \quad \dots\dots\dots (32)$$

9. สูตรการประมาณค่าสัมประสิทธิ์ของความแปรผันของ  $x_j''$  คือ

$$cv(x_j'') = \frac{\sqrt{\hat{V}(x_j'')}}{x_j''} \times 100\% \quad \dots\dots\dots (33)$$

10. สูตรการประมาณค่าสัมประสิทธิ์ของความแปรผันของ  $x_g''$  คือ

$$cv(x_g'') = \frac{\sqrt{\hat{V}(x_g'')}}{x_g''} \times 100\% \quad \dots\dots\dots (34)$$

11. สูตรการประมาณค่าสัมประสิทธิ์ของความแปรผันของ  $x''$  คือ

$$cv(x'') = \frac{\sqrt{\hat{V}(x'')}}{x''} \times 100\% \quad \dots\dots\dots (35)$$

### 3. วิธีการเก็บรวบรวมข้อมูล

การสำรวจได้ดำเนินการพร้อมกันทั่วประเทศ ในระหว่างวันที่ 1 – 12 ของเดือนเมษายน-มิถุนายน พ.ศ. 2556 มีครัวเรือนที่ตกเป็นตัวอย่างทั้งสิ้น 83,880 ครัวเรือน เป็นครัวเรือนตัวอย่างในกรุงเทพมหานคร 4,800 ครัวเรือน ในเขตเทศบาล 48,960 ครัวเรือน และนอกเขตเทศบาล 34,920 ครัวเรือน สำหรับวิธีการเก็บรวบรวมข้อมูลใช้การสัมภาษณ์หัวหน้าครัวเรือน หรือสมาชิกในครัวเรือนที่ตกเป็นตัวอย่าง โดยพนักงานของสำนักงานสถิติแห่งชาติ ซึ่งมีประสบการณ์ในการสำรวจ ทั้งนี้ ในกรุงเทพมหานครใช้พนักงานทำการสัมภาษณ์ จำนวน 44 คน ในจังหวัดอื่น ๆ จำนวน 830 คน

### 4. การปิดตัวเลข

ในตารางสถิติ ผลรวมของแต่ละจำนวนอาจไม่เท่ากับยอดรวม เนื่องจากข้อมูลแต่ละจำนวนได้มีการปิดเศษเป็นหลักพัน โดยอิสระจากกัน

การประมาณค่าสัมประสิทธิ์ของความแปรผันของค่าประมาณยอดรวม จำแนกตามสถานภาพแรงงาน กลุ่มอายุและ  
เขตการปกครอง ทวีราชอาณาจักร

| ทวีราชอาณาจักร | กลุ่มอายุ  | C.V.%          |      |      |            |      |      |            |       |       |
|----------------|------------|----------------|------|------|------------|------|------|------------|-------|-------|
|                |            | กำลังแรงงานรวม |      |      | ผู้มีงานทำ |      |      | ผู้ว่างงาน |       |       |
|                |            | รวม            | ชาย  | หญิง | รวม        | ชาย  | หญิง | รวม        | ชาย   | หญิง  |
| รวมทั้งหมด     | รวม        | 0.14           | 0.16 | 0.25 | 0.15       | 0.16 | 0.26 | 5.17       | 7.32  | 7.24  |
|                | 15-17      | 2.79           | 3.15 | 5.70 | 2.83       | 3.19 | 5.83 | *          | *     | *     |
|                | 18-19      | 1.68           | 1.91 | 3.25 | 1.76       | 2.01 | 3.40 | 15.97      | *     | *     |
|                | 20-24      | 0.66           | 0.70 | 1.25 | 0.70       | 0.75 | 1.33 | 8.27       | 12.31 | 11.13 |
|                | 25-29      | 0.38           | 0.41 | 0.69 | 0.42       | 0.47 | 0.73 | 12.22      | 17.83 | 15.98 |
|                | 30-34      | 0.31           | 0.32 | 0.56 | 0.33       | 0.35 | 0.58 | 14.94      | 19.26 | *     |
|                | 35-39      | 0.28           | 0.25 | 0.54 | 0.29       | 0.26 | 0.55 | *          | *     | *     |
|                | 40-49      | 0.22           | 0.17 | 0.42 | 0.23       | 0.20 | 0.44 | 17.73      | *     | *     |
|                | 50-59      | 0.31           | 0.27 | 0.59 | 0.32       | 0.30 | 0.60 | *          | *     | *     |
|                | 60ปีขึ้นไป | 0.74           | 0.88 | 1.26 | 0.74       | 0.90 | 1.27 | *          | *     | *     |
| ในเขตเทศบาล    |            |                |      |      |            |      |      |            |       |       |
|                | รวม        | 0.21           | 0.22 | 0.36 | 0.21       | 0.23 | 0.37 | 6.11       | 8.25  | 9.08  |
|                | 15-17      | 4.90           | 6.02 | 8.42 | 5.01       | 6.13 | 8.71 | *          | *     | *     |
|                | 18-19      | 2.66           | 3.21 | 4.64 | 2.82       | 3.47 | 4.80 | 17.81      | *     | *     |
|                | 20-24      | 1.03           | 1.31 | 1.64 | 1.08       | 1.35 | 1.76 | 9.60       | 13.98 | 13.01 |
|                | 25-29      | 0.44           | 0.50 | 0.73 | 0.47       | 0.56 | 0.77 | 12.33      | 15.32 | *     |
|                | 30-34      | 0.43           | 0.41 | 0.77 | 0.44       | 0.45 | 0.78 | *          | *     | *     |
|                | 35-39      | 0.41           | 0.25 | 0.81 | 0.43       | 0.29 | 0.83 | *          | *     | *     |
|                | 40-49      | 0.35           | 0.28 | 0.64 | 0.35       | 0.30 | 0.65 | *          | *     | *     |
|                | 50-59      | 0.52           | 0.48 | 0.97 | 0.53       | 0.49 | 0.99 | *          | *     | *     |
|                | 60ปีขึ้นไป | 1.26           | 1.54 | 2.08 | 1.27       | 1.54 | 2.09 | *          | *     | *     |
| นอกเขตเทศบาล   |            |                |      |      |            |      |      |            |       |       |
|                | รวม        | 0.19           | 0.20 | 0.34 | 0.20       | 0.22 | 0.35 | 7.22       | 10.37 | 9.93  |
|                | 15-17      | 3.32           | 3.66 | 7.08 | 3.36       | 3.70 | 7.21 | *          | *     | *     |
|                | 18-19      | 2.06           | 2.30 | 4.12 | 2.15       | 2.40 | 4.33 | *          | *     | *     |
|                | 20-24      | 0.82           | 0.83 | 1.65 | 0.88       | 0.89 | 1.75 | 11.28      | 16.00 | 15.88 |
|                | 25-29      | 0.53           | 0.54 | 0.98 | 0.58       | 0.64 | 1.04 | 17.06      | *     | *     |
|                | 30-34      | 0.43           | 0.45 | 0.77 | 0.45       | 0.49 | 0.80 | *          | *     | *     |
|                | 35-39      | 0.38           | 0.36 | 0.71 | 0.39       | 0.38 | 0.73 | *          | *     | *     |
|                | 40-49      | 0.29           | 0.22 | 0.55 | 0.31       | 0.26 | 0.58 | *          | *     | *     |
|                | 50-59      | 0.38           | 0.33 | 0.73 | 0.40       | 0.37 | 0.76 | *          | *     | *     |
|                | 60ปีขึ้นไป | 0.90           | 1.07 | 1.57 | 0.91       | 1.09 | 1.58 | *          | *     | *     |

หมายเหตุ : \* ค่า C.V.มากกว่า 20%



การประมาณค่าสัมประสิทธิ์ของความแปรผันของค่าประมาณยอดรวม จำแนกตามสถานภาพแรงงาน และกลุ่มอายุ

กรุงเทพมหานคร

| กรุงเทพ<br>มหานคร | กลุ่มอายุ  | C.V.%          |       |       |            |       |       |            |     |       |
|-------------------|------------|----------------|-------|-------|------------|-------|-------|------------|-----|-------|
|                   |            | กำลังแรงงานรวม |       |       | ผู้มีงานทำ |       |       | ผู้ว่างงาน |     |       |
|                   |            | รวม            | ชาย   | หญิง  | รวม        | ชาย   | หญิง  | รวม        | ชาย | หญิง  |
|                   | รวม        | 0.50           | 0.54  | 0.85  | 0.51       | 0.56  | 0.86  | 14.13      | *   | 18.70 |
|                   | 15-17      | 17.08          | *     | *     | 17.43      | *     | *     | *          | *   | *     |
|                   | 18-19      | 9.39           | 13.02 | 13.39 | 9.88       | 14.02 | 13.65 | *          | *   | *     |
|                   | 20-24      | 3.27           | 4.86  | 4.37  | 3.56       | 5.26  | 4.77  | *          | *   | *     |
|                   | 25-29      | 1.15           | 1.70  | 1.56  | 1.21       | 1.73  | 1.69  | *          | *   | *     |
|                   | 30-34      | 0.91           | 0.96  | 1.51  | 0.95       | 1.08  | 1.51  | *          | *   | *     |
|                   | 35-39      | 0.91           | 0.54  | 1.72  | 0.93       | 0.61  | 1.74  | *          | *   | *     |
|                   | 40-49      | 0.81           | 0.66  | 1.46  | 0.82       | 0.72  | 1.46  | *          | *   | *     |
|                   | 50-59      | 1.38           | 1.23  | 2.65  | 1.38       | 1.24  | 2.64  | *          | *   | *     |
|                   | 60ปีขึ้นไป | 3.87           | 4.54  | 6.65  | 3.87       | 4.54  | 6.65  | *          | *   | *     |

หมายเหตุ : \* ค่า C.V.มากกว่า 20%

การประมาณค่าสัมประสิทธิ์ของความแปรผันของค่าประมาณยอดรวม จำแนกตามสถานภาพแรงงาน กลุ่มอายุและ  
เขตการปกครอง ภาคกลาง

| ภาคกลาง      | กลุ่มอายุ  | C.V.%          |       |       |            |       |       |            |       |       |
|--------------|------------|----------------|-------|-------|------------|-------|-------|------------|-------|-------|
|              |            | กำลังแรงงานรวม |       |       | ผู้มีงานทำ |       |       | ผู้ว่างงาน |       |       |
|              |            | รวม            | ชาย   | หญิง  | รวม        | ชาย   | หญิง  | รวม        | ชาย   | หญิง  |
| รวมทั้งหมด   | รวม        | 0.22           | 0.24  | 0.39  | 0.23       | 0.24  | 0.39  | 7.68       | 10.33 | 11.22 |
|              | 15-17      | 4.95           | 5.86  | 9.22  | 4.99       | 5.87  | 9.42  | *          | *     | *     |
|              | 18-19      | 2.73           | 2.94  | 5.29  | 2.88       | 3.12  | 5.54  | *          | *     | *     |
|              | 20-24      | 0.93           | 1.10  | 1.56  | 1.00       | 1.17  | 1.70  | 11.71      | 15.87 | 16.50 |
|              | 25-29      | 0.45           | 0.39  | 0.85  | 0.48       | 0.43  | 0.90  | 19.66      | *     | *     |
|              | 30-34      | 0.46           | 0.41  | 0.85  | 0.47       | 0.43  | 0.86  | *          | *     | *     |
|              | 35-39      | 0.42           | 0.31  | 0.81  | 0.43       | 0.32  | 0.84  | *          | *     | *     |
|              | 40-49      | 0.36           | 0.29  | 0.68  | 0.37       | 0.31  | 0.68  | *          | *     | *     |
|              | 50-59      | 0.53           | 0.52  | 0.97  | 0.53       | 0.53  | 0.97  | *          | *     | *     |
|              | 60ปีขึ้นไป | 1.33           | 1.64  | 2.14  | 1.33       | 1.64  | 2.14  | *          | *     | *     |
| ในเขตเทศบาล  |            |                |       |       |            |       |       |            |       |       |
|              | รวม        | 0.35           | 0.38  | 0.62  | 0.36       | 0.39  | 0.63  | 10.25      | 12.43 | 16.54 |
|              | 15-17      | 9.25           | 11.57 | 15.32 | 9.32       | 11.57 | 15.72 | *          | *     | *     |
|              | 18-19      | 4.31           | 4.93  | 7.76  | 4.61       | 5.45  | 8.03  | *          | *     | *     |
|              | 20-24      | 1.58           | 1.95  | 2.54  | 1.65       | 2.01  | 2.72  | 16.66      | *     | *     |
|              | 25-29      | 0.68           | 0.72  | 1.19  | 0.75       | 0.83  | 1.26  | *          | *     | *     |
|              | 30-34      | 0.79           | 0.62  | 1.51  | 0.81       | 0.69  | 1.53  | *          | *     | *     |
|              | 35-39      | 0.69           | 0.44  | 1.37  | 0.74       | 0.48  | 1.48  | *          | *     | *     |
|              | 40-49      | 0.57           | 0.49  | 1.07  | 0.58       | 0.50  | 1.07  | *          | *     | *     |
|              | 50-59      | 0.86           | 0.88  | 1.52  | 0.86       | 0.89  | 1.54  | *          | *     | *     |
|              | 60ปีขึ้นไป | 2.36           | 2.82  | 3.81  | 2.36       | 2.82  | 3.81  | *          | -     | *     |
| นอกเขตเทศบาล |            |                |       |       |            |       |       |            |       |       |
|              | รวม        | 0.28           | 0.30  | 0.50  | 0.29       | 0.31  | 0.51  | 10.81      | 15.63 | 14.88 |
|              | 15-17      | 5.83           | 6.71  | 11.53 | 5.89       | 6.74  | 11.75 | *          | *     | *     |
|              | 18-19      | 3.46           | 3.63  | 6.92  | 3.64       | 3.81  | 7.31  | *          | *     | *     |
|              | 20-24      | 1.15           | 1.33  | 1.98  | 1.25       | 1.44  | 2.17  | 15.93      | *     | *     |
|              | 25-29      | 0.59           | 0.45  | 1.16  | 0.62       | 0.48  | 1.23  | *          | *     | *     |
|              | 30-34      | 0.56           | 0.54  | 1.01  | 0.57       | 0.55  | 1.03  | *          | *     | *     |
|              | 35-39      | 0.52           | 0.42  | 1.00  | 0.53       | 0.43  | 1.01  | *          | *     | *     |
|              | 40-49      | 0.46           | 0.35  | 0.88  | 0.47       | 0.40  | 0.88  | *          | *     | *     |
|              | 50-59      | 0.68           | 0.65  | 1.25  | 0.68       | 0.66  | 1.25  | *          | *     | *     |
|              | 60ปีขึ้นไป | 1.60           | 2.00  | 2.58  | 1.61       | 2.02  | 2.59  | *          | *     | *     |

หมายเหตุ : \* ค่า C.V.มากกว่า 20%

การประมาณค่าสัมประสิทธิ์ของความแปรผันของค่าประมาณยอดรวม จำแนกตามสถานภาพแรงงาน กลุ่มอายุ

และเขตการปกครอง ภาคเหนือ

| ภาคเหนือ     | กลุ่มอายุ  | C.V.%          |       |       |            |       |       |            |       |       |
|--------------|------------|----------------|-------|-------|------------|-------|-------|------------|-------|-------|
|              |            | กำลังแรงงานรวม |       |       | ผู้มีงานทำ |       |       | ผู้ว่างงาน |       |       |
|              |            | รวม            | ชาย   | หญิง  | รวม        | ชาย   | หญิง  | รวม        | ชาย   | หญิง  |
| รวมทั้งหมด   | รวม        | 0.30           | 0.33  | 0.51  | 0.30       | 0.35  | 0.52  | 12.01      | 16.01 | 17.89 |
|              | 15-17      | 6.81           | 7.40  | 13.73 | 6.92       | 7.43  | 14.33 | *          | *     | *     |
|              | 18-19      | 3.87           | 4.29  | 7.73  | 3.91       | 4.35  | 7.77  | *          | *     | *     |
|              | 20-24      | 1.46           | 1.58  | 2.78  | 1.56       | 1.71  | 2.96  | 17.46      | *     | *     |
|              | 25-29      | 0.79           | 0.85  | 1.44  | 0.81       | 0.88  | 1.48  | *          | *     | *     |
|              | 30-34      | 0.72           | 0.78  | 1.27  | 0.74       | 0.82  | 1.29  | *          | *     | *     |
|              | 35-39      | 0.51           | 0.49  | 0.91  | 0.51       | 0.50  | 0.92  | *          | *     | *     |
|              | 40-49      | 0.38           | 0.31  | 0.71  | 0.40       | 0.33  | 0.73  | *          | *     | *     |
|              | 50-59      | 0.57           | 0.51  | 1.07  | 0.59       | 0.56  | 1.08  | *          | *     | *     |
|              | 60ปีขึ้นไป | 1.48           | 1.79  | 2.53  | 1.50       | 1.81  | 2.55  | *          | *     | -     |
| ในเขตเทศบาล  | รวม        | 0.42           | 0.49  | 0.69  | 0.42       | 0.50  | 0.70  | 16.05      | *     | *     |
|              | 15-17      | 9.37           | 10.85 | 18.47 | 9.37       | 10.85 | 18.47 | -          | -     | -     |
|              | 18-19      | 7.17           | 8.02  | 14.08 | 7.27       | 8.14  | 14.30 | *          | *     | *     |
|              | 20-24      | 2.52           | 3.02  | 4.24  | 2.57       | 3.04  | 4.42  | *          | *     | *     |
|              | 25-29      | 1.03           | 1.11  | 1.81  | 1.05       | 1.16  | 1.82  | *          | *     | *     |
|              | 30-34      | 0.87           | 0.98  | 1.48  | 0.90       | 1.06  | 1.49  | *          | *     | *     |
|              | 35-39      | 0.68           | 0.59  | 1.25  | 0.69       | 0.60  | 1.26  | *          | *     | -     |
|              | 40-49      | 0.58           | 0.51  | 1.05  | 0.59       | 0.52  | 1.06  | *          | *     | *     |
|              | 50-59      | 0.82           | 0.75  | 1.50  | 0.85       | 0.79  | 1.54  | *          | *     | *     |
|              | 60ปีขึ้นไป | 2.09           | 2.71  | 3.26  | 2.10       | 2.74  | 3.28  | -          | -     | -     |
| นอกเขตเทศบาล | รวม        | 0.37           | 0.41  | 0.66  | 0.38       | 0.43  | 0.67  | 15.11      | 18.87 | *     |
|              | 15-17      | 8.04           | 8.93  | 15.35 | 8.20       | 8.97  | 16.13 | *          | *     | *     |
|              | 18-19      | 4.46           | 4.94  | 8.93  | 4.50       | 5.00  | 8.96  | *          | -     | *     |
|              | 20-24      | 1.74           | 1.84  | 3.45  | 1.87       | 2.01  | 3.67  | *          | *     | *     |
|              | 25-29      | 1.01           | 1.08  | 1.88  | 1.04       | 1.11  | 1.93  | *          | *     | *     |
|              | 30-34      | 0.93           | 0.99  | 1.67  | 0.96       | 1.05  | 1.70  | *          | *     | *     |
|              | 35-39      | 0.64           | 0.63  | 1.16  | 0.65       | 0.65  | 1.18  | *          | *     | *     |
|              | 40-49      | 0.47           | 0.37  | 0.89  | 0.50       | 0.41  | 0.92  | *          | *     | *     |
|              | 50-59      | 0.72           | 0.64  | 1.35  | 0.74       | 0.70  | 1.37  | *          | *     | *     |
|              | 60ปีขึ้นไป | 1.85           | 2.19  | 3.20  | 1.87       | 2.22  | 3.23  | *          | *     | -     |

หมายเหตุ : \* ค่า C.V.มากกว่า 20%

การประมาณค่าสัมประสิทธิ์ของความแปรผันของค่าประมาณยอดรวม จำแนกตามสถานภาพแรงงาน กลุ่มอายุ และเขตการปกครอง ภาคตะวันออกเฉียงเหนือ

| ภาคตะวันออกเฉียงเหนือ | ภาคตะวันออก | กลุ่มอายุ | C.V.%          |       |      |            |       |       |            |       |      |
|-----------------------|-------------|-----------|----------------|-------|------|------------|-------|-------|------------|-------|------|
|                       |             |           | กำลังแรงงานรวม |       |      | ผู้มีงานทำ |       |       | ผู้ว่างงาน |       |      |
|                       |             |           | รวม            | ชาย   | หญิง | รวม        | ชาย   | หญิง  | รวม        | ชาย   | หญิง |
| รวมทั้งหมด            | รวม         | 0.30      | 0.32           | 0.55  | 0.32 | 0.35       | 0.58  | 12.40 | 16.12      | 19.11 |      |
|                       | 15-17       | 5.15      | 5.81           | 10.67 | 5.22 | 5.92       | 10.72 | *     | *          | *     |      |
|                       | 18-19       | 3.31      | 3.75           | 6.60  | 3.51 | 4.01       | 6.90  | *     | *          | *     |      |
|                       | 20-24       | 1.41      | 1.38           | 2.92  | 1.48 | 1.45       | 3.04  | *     | *          | *     |      |
|                       | 25-29       | 0.88      | 0.94           | 1.61  | 0.99 | 1.15       | 1.72  | *     | *          | *     |      |
|                       | 30-34       | 0.71      | 0.76           | 1.29  | 0.75 | 0.84       | 1.34  | *     | *          | *     |      |
|                       | 35-39       | 0.66      | 0.63           | 1.23  | 0.69 | 0.67       | 1.27  | *     | *          | *     |      |
|                       | 40-49       | 0.47      | 0.36           | 0.90  | 0.51 | 0.43       | 0.97  | *     | *          | *     |      |
|                       | 50-59       | 0.59      | 0.50           | 1.16  | 0.63 | 0.59       | 1.22  | *     | *          | *     |      |
|                       | 60ปีขึ้นไป  | 1.34      | 1.56           | 2.44  | 1.37 | 1.60       | 2.48  | -     | -          | -     |      |
| ในเขตเทศบาล           |             | รวม       | 0.39           | 0.44  | 0.67 | 0.41       | 0.45  | 0.71  | 14.38      | 18.49 | *    |
|                       | 15-17       | 8.40      | 11.53          | 11.31 | 8.60 | 11.79      | 11.60 | *     | *          | *     |      |
|                       | 18-19       | 4.70      | 5.46           | 8.69  | 5.08 | 6.11       | 8.87  | *     | *          | *     |      |
|                       | 20-24       | 2.13      | 2.53           | 3.66  | 2.18 | 2.42       | 3.96  | *     | *          | *     |      |
|                       | 25-29       | 1.01      | 0.90           | 1.98  | 1.10 | 1.07       | 2.07  | *     | *          | *     |      |
|                       | 30-34       | 0.88      | 0.87           | 1.64  | 0.92 | 0.95       | 1.70  | *     | *          | *     |      |
|                       | 35-39       | 0.66      | 0.51           | 1.26  | 0.76 | 0.62       | 1.45  | *     | *          | *     |      |
|                       | 40-49       | 0.57      | 0.51           | 1.04  | 0.62 | 0.60       | 1.12  | *     | *          | *     |      |
|                       | 50-59       | 0.79      | 0.73           | 1.48  | 0.89 | 0.84       | 1.64  | *     | *          | -     |      |
|                       | 60ปีขึ้นไป  | 1.93      | 2.42           | 3.15  | 1.91 | 2.35       | 3.18  | -     | -          | -     |      |
| นอกเขตเทศบาล          |             | รวม       | 0.37           | 0.39  | 0.67 | 0.39       | 0.42  | 0.71  | 14.69      | 18.97 | *    |
|                       | 15-17       | 5.87      | 6.47           | 12.96 | 5.95 | 6.59       | 13.04 | *     | *          | *     |      |
|                       | 18-19       | 3.87      | 4.34           | 7.96  | 4.09 | 4.60       | 8.35  | *     | *          | *     |      |
|                       | 20-24       | 1.65      | 1.57           | 3.50  | 1.73 | 1.67       | 3.64  | *     | *          | *     |      |
|                       | 25-29       | 1.09      | 1.17           | 1.97  | 1.22 | 1.43       | 2.11  | *     | *          | *     |      |
|                       | 30-34       | 0.86      | 0.92           | 1.57  | 0.92 | 1.02       | 1.64  | *     | *          | *     |      |
|                       | 35-39       | 0.82      | 0.78           | 1.53  | 0.84 | 0.82       | 1.56  | *     | *          | *     |      |
|                       | 40-49       | 0.57      | 0.43           | 1.10  | 0.62 | 0.51       | 1.19  | *     | *          | *     |      |
|                       | 50-59       | 0.70      | 0.60           | 1.41  | 0.76 | 0.70       | 1.49  | *     | *          | *     |      |
|                       | 60ปีขึ้นไป  | 1.57      | 1.80           | 2.92  | 1.61 | 1.85       | 2.99  | -     | -          | -     |      |

หมายเหตุ : \* ค่า C.V.มากกว่า 20%

การประมาณค่าสัมประสิทธิ์ของความแปรผันของค่าประมาณยอดรวม จำแนกตามสถานภาพแรงงาน กลุ่มอายุ

และเขตการปกครอง ภาคใต้

| ภาคใต้              | กลุ่มอายุ  | C.V.%          |             |             |             |             |             |              |              |              |
|---------------------|------------|----------------|-------------|-------------|-------------|-------------|-------------|--------------|--------------|--------------|
|                     |            | กำลังแรงงานรวม |             |             | ผู้มีงานทำ  |             |             | ผู้ว่างงาน   |              |              |
|                     |            | รวม            | ชาย         | หญิง        | รวม         | ชาย         | หญิง        | รวม          | ชาย          | หญิง         |
| <b>รวมทั้งหมด</b>   | <b>รวม</b> | <b>0.33</b>    | <b>0.34</b> | <b>0.61</b> | <b>0.34</b> | <b>0.35</b> | <b>0.62</b> | <b>9.44</b>  | <b>12.26</b> | <b>14.52</b> |
|                     | 15-17      | 5.44           | 5.84        | 12.13       | 5.58        | 5.94        | 12.55       | *            | *            | *            |
|                     | 18-19      | 3.35           | 3.64        | 7.00        | 3.56        | 3.78        | 7.77        | *            | *            | *            |
|                     | 20-24      | 1.22           | 1.25        | 2.45        | 1.33        | 1.35        | 2.69        | 15.01        | *            | *            |
|                     | 25-29      | 0.83           | 0.71        | 1.65        | 0.92        | 0.86        | 1.78        | 19.99        | *            | *            |
|                     | 30-34      | 0.66           | 0.52        | 1.33        | 0.67        | 0.54        | 1.34        | *            | *            | *            |
|                     | 35-39      | 0.59           | 0.50        | 1.14        | 0.60        | 0.52        | 1.14        | *            | *            | -            |
|                     | 40-49      | 0.54           | 0.42        | 1.04        | 0.55        | 0.43        | 1.05        | *            | *            | *            |
|                     | 50-59      | 0.72           | 0.55        | 1.43        | 0.72        | 0.55        | 1.43        | *            | *            | *            |
|                     | 60ปีขึ้นไป | 1.70           | 2.04        | 2.87        | 1.71        | 2.04        | 2.87        | *            | *            | -            |
| <b>ในเขตเทศบาล</b>  | <b>รวม</b> | <b>0.56</b>    | <b>0.57</b> | <b>1.03</b> | <b>0.58</b> | <b>0.61</b> | <b>1.04</b> | <b>13.07</b> | <b>16.64</b> | <b>19.26</b> |
|                     | 15-17      | 11.84          | 12.27       | *           | 12.87       | 13.29       | *           | *            | *            | *            |
|                     | 18-19      | 5.70           | 6.75        | 10.54       | 6.10        | 7.16        | 11.51       | *            | *            | *            |
|                     | 20-24      | 2.43           | 2.74        | 4.39        | 2.50        | 2.80        | 4.51        | *            | *            | *            |
|                     | 25-29      | 0.97           | 1.00        | 1.75        | 1.18        | 1.58        | 1.78        | *            | *            | *            |
|                     | 30-34      | 1.19           | 0.98        | 2.31        | 1.19        | 1.00        | 2.31        | *            | *            | *            |
|                     | 35-39      | 1.10           | 0.58        | 2.23        | 1.13        | 0.74        | 2.23        | *            | *            | -            |
|                     | 40-49      | 1.05           | 0.64        | 2.08        | 1.07        | 0.72        | 2.09        | *            | *            | *            |
|                     | 50-59      | 1.24           | 1.01        | 2.42        | 1.24        | 1.02        | 2.42        | *            | *            | *            |
|                     | 60ปีขึ้นไป | 3.26           | 4.22        | 5.08        | 3.27        | 4.23        | 5.08        | *            | *            | -            |
| <b>นอกเขตเทศบาล</b> | <b>รวม</b> | <b>0.40</b>    | <b>0.41</b> | <b>0.74</b> | <b>0.41</b> | <b>0.42</b> | <b>0.76</b> | <b>12.23</b> | <b>17.19</b> | <b>17.16</b> |
|                     | 15-17      | 6.12           | 6.54        | 14.42       | 6.19        | 6.57        | 14.72       | *            | *            | *            |
|                     | 18-19      | 3.97           | 4.24        | 8.40        | 4.20        | 4.39        | 9.34        | *            | *            | *            |
|                     | 20-24      | 1.41           | 1.40        | 2.93        | 1.56        | 1.54        | 3.27        | 18.25        | *            | *            |
|                     | 25-29      | 1.09           | 0.89        | 2.20        | 1.19        | 1.01        | 2.40        | *            | *            | *            |
|                     | 30-34      | 0.80           | 0.61        | 1.62        | 0.81        | 0.63        | 1.63        | *            | *            | *            |
|                     | 35-39      | 0.71           | 0.66        | 1.32        | 0.71        | 0.66        | 1.32        | *            | *            | -            |
|                     | 40-49      | 0.63           | 0.52        | 1.20        | 0.64        | 0.53        | 1.21        | *            | *            | *            |
|                     | 50-59      | 0.88           | 0.66        | 1.74        | 0.88        | 0.66        | 1.74        | -            | -            | -            |
|                     | 60ปีขึ้นไป | 1.99           | 2.32        | 3.42        | 1.99        | 2.32        | 3.42        | -            | -            | -            |

หมายเหตุ : \* ค่า C.V.มากกว่า 20%

# APPENDIX A

## METHODOLOGY

### 1. Sample design

A Stratified Two - Stage Sampling was adopted for the survey. Provinces were constituted strata. The primary and secondary sampling units were enumeration areas (EAs) for municipal areas and non - municipal areas and private households / persons in the collective households respectively.

#### Stratification

Provinces were constituted strata. There were altogether 77 strata. Each stratum was divided into two parts according to the type of local administration, namely municipal areas and non - municipal areas.

#### Selection of primary sampling unit

The sample selection of enumeration areas were performed separately and independently in each part by using probability proportional to size - total number of households. The total sample enumeration areas was 5,970 from 127,460 EAs.

The total number of sample enumeration areas selected for enumeration by region and type of local administration was as follows :

| Region / Stratum                       | Total        | Municipal Areas | Non - Municipal Areas |
|----------------------------------------|--------------|-----------------|-----------------------|
| Bangkok Metropolis                     | 300          | 300             | -                     |
| Central (Excluding Bangkok Metropolis) | 1,902        | 900             | 1,002                 |
| North                                  | 1,278        | 630             | 648                   |
| Northeast                              | 1,476        | 732             | 744                   |
| South                                  | 1,014        | 498             | 516                   |
| <b>Total</b>                           | <b>5,970</b> | <b>3,060</b>    | <b>2,910</b>          |

### Selection of secondary sampling unit

Private households were our ultimate sampling units. A new listing of private households were made for every sample enumeration areas to serve as the sampling frame. In each sample EAs, a systematic sample of private households were selected with the following sample size :

Municipal areas : 16 sample households per EAs

Non - municipal areas : 12 sample households per EAs

Before selecting sample private households in each sample EAs, the list of private households was rearranged by household ' s size - member of the households.

All collective households located within the sample areas were included in the sample and the persons in the collective household were systematically selected for the interviewing.

The total number of sample private households selected for enumeration by region and type of local administration was as follows :

| Region / Stratum                       | Total         | Municipal Areas | Non - Municipal Areas |
|----------------------------------------|---------------|-----------------|-----------------------|
| Bangkok Metropolis                     | 4,800         | 4,800           | -                     |
| Central (Excluding Bangkok Metropolis) | 26,424        | 14,400          | 12,024                |
| North                                  | 17,856        | 10,080          | 7,776                 |
| Northeast                              | 20,640        | 11,712          | 8,928                 |
| South                                  | 14,160        | 7,968           | 6,192                 |
| <b>Total</b>                           | <b>83,880</b> | <b>48,960</b>   | <b>34,920</b>         |

## 2. Method of estimation

The survey results were presented at provincial level and regional level. At regional level, the results were presented separately for the Bangkok Metropolis and the remaining 75 provinces were classified by region, municipal areas and non-municipal areas.

- Let  $g = 1, 2, 3, \dots, 20$  ( age - sex group )  
 $k = 1, 2, 3, \dots, m_{hij}$  ( sample EAs )  
 $j = 1, 2$  ( type of local administration )  
 $i = 1, 2, 3, \dots, A_h$  ( province )  
 $h = 1, 2, 3, 4, 5$  ( region )

### Estimate of the total number of persons with characteristic X

1. Adjusted estimate of the total number of persons with characteristic X for the  $g^{th}$  age - sex group,  $j^{th}$  area,  $i^{th}$  province,  $h^{th}$  region was based on the formula :

$$x''_{hijg} = \frac{x'_{hijg}}{y'_{hijg}} Y_{hijg} = r_{hijg} Y_{hijg} \dots\dots\dots (1)$$

where  $x'_{hijg}$  is the ordinary estimate of the total number of persons with characteristic X for the  $g^{th}$  age - sex group,  $j^{th}$  area,  $i^{th}$  province,  $h^{th}$  region.

$y'_{hijg}$  is the ordinary estimate of the total population for the  $g^{th}$  age - sex group,  $j^{th}$  area,  $i^{th}$  province,  $h^{th}$  region.

$Y_{hijg}$ <sup>1/</sup> is the estimate, based on the population projection of the total population for the  $g^{th}$  age - sex group,  $j^{th}$  area,  $i^{th}$  province,  $h^{th}$  region.

$r_{hijg}$  is the ratio of the estimate of the total number of persons with characteristic X to the estimate of the total population for the  $g^{th}$  age - sex group,  $j^{th}$  area,  $i^{th}$  province,  $h^{th}$  region.

---

<sup>1/</sup> Population Projections for Thailand 2000 - 2030, National Economic and Social Development Board, The Tenth National Economic and Social Development Planning, October 2007.



The formula of the estimate from a stratified two-stage sampling was as follows.

$$i) \quad x'_{hijg} = \frac{1}{m_{hij}} \sum_{k=1}^{m_{hij}} \frac{1}{P_{hijk}} \frac{N_{hijk}}{n_{hijk}} x_{hijk} \quad \dots\dots\dots (2)$$

where  $x_{hijk}$  is the total number of persons with characteristic  $X$  for the  $g^{th}$  age-sex group,  $k^{th}$  sample EAs,  $j^{th}$  area,  $i^{th}$  province,  $h^{th}$  region.

$N_{hijk}$  is the total number of listing households in the  $k^{th}$  sample EAs,  $j^{th}$  area,  $i^{th}$  province,  $h^{th}$  region.

$n_{hijk}$  is the total number of sample households in the  $k^{th}$  sample EAs,  $j^{th}$  area,  $i^{th}$  province,  $h^{th}$  region.

$P_{hijk}$  is the probability of selection of the  $k^{th}$  sample EAs,  $j^{th}$  area,  $i^{th}$  province,  $h^{th}$  region.

$m_{hij}$  is the total number of sample EAs in the  $j^{th}$  area,  $i^{th}$  province,  $h^{th}$  region.

$$ii) \quad y'_{hijg} = \frac{1}{m_{hij}} \sum_{k=1}^{m_{hij}} \frac{1}{P_{hijk}} \frac{N_{hijk}}{n_{hijk}} y_{hijk} \quad \dots\dots\dots (3)$$

where  $y_{hijk}$  is the total number of the population enumerated for the  $g^{th}$  age - sex group,  $k^{th}$  sample EAs,  $j^{th}$  area,  $i^{th}$  province,  $h^{th}$  region.

2. Adjusted estimate of the total number of persons with characteristic  $X$  for the  $j^{th}$  area,  $i^{th}$  province,  $h^{th}$  region was based on the formula :

$$x''_{hij} = \sum_{g=1}^{20} x''_{hijg} \quad \dots\dots\dots (4)$$

3. Adjusted estimate of the total number of persons with characteristic  $X$  for the  $g^{th}$  age - sex group,  $i^{th}$  province,  $h^{th}$  region was based on the formula :

$$x''_{hig} = \sum_{j=1}^2 x''_{hijg} \dots\dots\dots (5)$$

4. Adjusted estimate of the total number of persons with characteristic  $X$  for the  $i^{th}$  province,  $h^{th}$  region was based on the formula :

$$x''_{hi} = \sum_{j=1}^2 x''_{hij} = \sum_{g=1}^{20} x''_{hig} \dots\dots\dots (6)$$

5. Adjusted estimate of the total number of persons with characteristic  $X$  for the  $g^{th}$  age - sex group,  $j^{th}$  area,  $h^{th}$  region was based on the formula :

$$x''_{hjpg} = \sum_{i=1}^{A_h} x''_{hijg} \dots\dots\dots (7)$$

where  $A_h$  is the total number of provinces in the  $h^{th}$  region and  $\sum_{h=1}^5 A_h = 76$

6. Adjusted estimate of the total number of persons with characteristic  $X$  for the  $j^{th}$  area,  $h^{th}$  region was based on the formula :

$$x''_{hj} = \sum_{i=1}^{A_h} x''_{hij} = \sum_{g=1}^{20} x''_{hjpg} \dots\dots\dots (8)$$

7. Adjusted estimate of the total number of persons with characteristic  $X$  for the  $g^{th}$  age - sex group,  $h^{th}$  region was based on the formula :

$$x''_{hg} = \sum_{i=1}^{A_h} x''_{hig} = \sum_{j=1}^2 x''_{hjpg} \dots\dots\dots (9)$$

8. Adjusted estimate of the total number of persons with characteristic  $X$  for the  $h^{th}$  region was based on the formula :

$$x''_h = \sum_{i=1}^{A_h} x''_{hi} = \sum_{j=1}^2 x''_{hj} = \sum_{g=1}^{20} x''_{hg} \quad \dots\dots\dots (10)$$

9. Adjusted estimate of the total number of persons with characteristic X for the  $j^{th}$  area was based on the formula :

$$x''_j = \sum_{h=1}^5 x''_{hj} \quad \dots\dots\dots (11)$$

10. Adjusted estimate of the total number of persons with characteristic X for the  $g^{th}$  age - sex group of the whole kingdom was based on the formula :

$$x''_g = \sum_{h=1}^5 x''_{hg} \quad \dots\dots\dots (12)$$

11. Adjusted estimate of the total number of persons with characteristic X for the whole kingdom was based on the formula :

$$x'' = \sum_{h=1}^5 x''_h = \sum_{j=1}^2 x''_j = \sum_{g=1}^{20} x''_g \quad \dots\dots\dots (13)$$

### Estimate of Variance of the Total Number of Persons with Characteristic X

1. The estimate variance of  $x''_{hijg}$  was

$$\hat{V}(x''_{hijg}) = \left[ \frac{Y_{hijg}}{y'_{hijg}} \right]^2 \frac{m_{hij}}{m_{hij} - 1} \sum_{k=1}^{m_{hij}} z_{hijkg}^2 \quad \dots\dots\dots (14)$$

where

$$z_{hijkg} = \bar{x}'_{hijkg} - r_{hijg} \bar{y}'_{hijkg}$$

$$\bar{x}'_{hijkg} = \frac{1}{m_{hij}} \frac{1}{P_{hijk}} \frac{N_{hijk}}{n_{hijk}} x_{hijkg}$$

$$\bar{y}'_{hijkg} = \frac{1}{m_{hij}} \frac{1}{P_{hijk}} \frac{N_{hijk}}{n_{hijk}} y_{hijkg}$$

2. The estimate variance of  $x''_{hij}$  was

$$\hat{V}(x''_{hij}) = \sum_{g=1}^{20} \hat{V}(x''_{hijg}) \dots\dots\dots (15)$$

3. The estimate variance of  $x''_{hig}$  was

$$\hat{V}(x''_{hig}) = \sum_{j=1}^2 \hat{V}(x''_{hijg}) \dots\dots\dots (16)$$

4. The estimate variance of  $x''_{hi}$  was

$$\hat{V}(x''_{hi}) = \sum_{j=1}^2 \hat{V}(x''_{hij}) = \sum_{g=1}^{20} \hat{V}(x''_{hig}) \dots\dots\dots (17)$$

5. The estimate variance of  $x''_{hjpg}$  was

$$\hat{V}(x''_{hjpg}) = \sum_{i=1}^{A_h} \hat{V}(x''_{hijg}) \dots\dots\dots (18)$$

6. The estimate variance of  $x''_{hj}$  was

$$\hat{V}(x''_{hj}) = \sum_{i=1}^{A_h} \hat{V}(x''_{hij}) = \sum_{g=1}^{20} \hat{V}(x''_{hjpg}) \dots\dots\dots (19)$$

7. The estimate variance of  $x''_{hg}$  was

$$\hat{V}(x''_{hg}) = \sum_{i=1}^{A_h} \hat{V}(x''_{hig}) = \sum_{j=1}^2 \hat{V}(x''_{hjpg}) \dots\dots\dots (20)$$

8. The estimate variance of  $x''_h$  was

$$\hat{V}(x''_h) = \sum_{i=1}^{A_h} \hat{V}(x''_{hi}) = \sum_{j=1}^2 \hat{V}(x''_{hj}) = \sum_{g=1}^{20} \hat{V}(x''_{hg}) \dots\dots\dots (21)$$

9. The estimate variance of  $x_j''$  was

$$\hat{V}(x_j'') = \sum_{h=1}^5 \hat{V}(x_{hj}'') \dots\dots\dots (22)$$

10. The estimate variance of  $x_g''$  was

$$\hat{V}(x_g'') = \sum_{h=1}^5 \hat{V}(x_{hg}'') \dots\dots\dots (23)$$

11. The estimate variance of  $x''$  was

$$\hat{V}(x'') = \sum_{h=1}^5 \hat{V}(x_h'') = \sum_{j=1}^2 \hat{V}(x_j'') = \sum_{g=1}^{20} \hat{V}(x_g'') \dots\dots\dots (24)$$

### Estimate of Coefficient of Variation of the Total Number of Persons with Characteristic X

1. The estimate coefficient of variation of  $x_{hijg}''$  was

$$cv(x_{hijg}'') = \frac{\sqrt{\hat{V}(x_{hijg}'')}}{x_{hijg}''} \times 100\% \dots\dots\dots (25)$$

2. The estimate coefficient of variation of  $x_{hij}''$  was

$$cv(x_{hij}'') = \frac{\sqrt{\hat{V}(x_{hij}'')}}{x_{hij}''} \times 100\% \dots\dots\dots (26)$$

3. The estimate coefficient of variation of  $x_{hig}''$  was

$$cv(x_{hig}'') = \frac{\sqrt{\hat{V}(x_{hig}'')}}{x_{hig}''} \times 100\% \dots\dots\dots (27)$$

4. The estimate coefficient of variation of  $x''_{hi}$  was

$$cv(x''_{hi}) = \frac{\sqrt{\hat{V}(x''_{hi})}}{x''_{hi}} \times 100\% \quad \dots\dots\dots (28)$$

5. The estimate coefficient of variation of  $x''_{h j g}$  was

$$cv(x''_{h j g}) = \frac{\sqrt{\hat{V}(x''_{h j g})}}{x''_{h j g}} \times 100\% \quad \dots\dots\dots (29)$$

6. The estimate coefficient of variation of  $x''_{hj}$  was

$$cv(x''_{hj}) = \frac{\sqrt{\hat{V}(x''_{hj})}}{x''_{hj}} \times 100\% \quad \dots\dots\dots (30)$$

7. The estimate coefficient of variation of  $x''_{hg}$  was

$$cv(x''_{hg}) = \frac{\sqrt{\hat{V}(x''_{hg})}}{x''_{hg}} \times 100\% \quad \dots\dots\dots (31)$$

8. The estimate coefficient of variation of  $x''_h$  was

$$cv(x''_h) = \frac{\sqrt{\hat{V}(x''_h)}}{x''_h} \times 100\% \quad \dots\dots\dots (32)$$

9. The estimate coefficient of variation of  $x''_j$  was

$$cv(x''_j) = \frac{\sqrt{\hat{V}(x''_j)}}{x''_j} \times 100\% \quad \dots\dots\dots (33)$$

10. The estimate coefficient of variation of  $x''_g$  was

$$cv(x''_g) = \frac{\sqrt{\hat{V}(x''_g)}}{x''_g} \times 100\% \quad \dots\dots\dots (34)$$

11. The estimate coefficient of variation of  $x''$  was

$$cv(x'') = \frac{\sqrt{\hat{V}(x'')}}{x''} \times 100\% \dots\dots\dots (35)$$

### 3. Data Collection

Labor force information for this survey quarterly which was conducted during the 1<sup>st</sup>-12<sup>th</sup> of April-June 2013 was obtained through interviews head or member of households of 4,800 households in the Bangkok, 48,960 households in other municipal areas and 34,920 households in non-municipal areas or a total of 83,880 households throughout the kingdom. Forty four enumerators with previous experience in survey operations were employed in the Bangkok, while in the other provinces (changwats), the field staff comprised 830 enumerators.

### 4. In round figures

In the statistical tables, all absolute figures are independently rounded to the nearest thousand; hence the group total may not always be equal to the sum of the individual figures.

Coefficient of Variation (CV) of the Total Number of Persons by Labor force status, Age group and areas

Whole kingdom

| Whole kingdom              | Age group    | C.V.%             |             |             |             |             |             |             |              |             |
|----------------------------|--------------|-------------------|-------------|-------------|-------------|-------------|-------------|-------------|--------------|-------------|
|                            |              | Total labor force |             |             | Employed    |             |             | Unemployed  |              |             |
|                            |              | Total             | Male        | Female      | Total       | Male        | Female      | Total       | Male         | Female      |
| <b>Total</b>               | <b>Total</b> | <b>0.14</b>       | <b>0.16</b> | <b>0.25</b> | <b>0.15</b> | <b>0.16</b> | <b>0.26</b> | <b>5.17</b> | <b>7.32</b>  | <b>7.24</b> |
|                            | 15-17        | 2.79              | 3.15        | 5.70        | 2.83        | 3.19        | 5.83        | *           | *            | *           |
|                            | 18-19        | 1.68              | 1.91        | 3.25        | 1.76        | 2.01        | 3.40        | 15.97       | *            | *           |
|                            | 20-24        | 0.66              | 0.70        | 1.25        | 0.70        | 0.75        | 1.33        | 8.27        | 12.31        | 11.13       |
|                            | 25-29        | 0.38              | 0.41        | 0.69        | 0.42        | 0.47        | 0.73        | 12.22       | 17.83        | 15.98       |
|                            | 30-34        | 0.31              | 0.32        | 0.56        | 0.33        | 0.35        | 0.58        | 14.94       | 19.26        | *           |
|                            | 35-39        | 0.28              | 0.25        | 0.54        | 0.29        | 0.26        | 0.55        | *           | *            | *           |
|                            | 40-49        | 0.22              | 0.17        | 0.42        | 0.23        | 0.20        | 0.44        | 17.73       | *            | *           |
|                            | 50-59        | 0.31              | 0.27        | 0.59        | 0.32        | 0.30        | 0.60        | *           | *            | *           |
|                            | 60 and over  | 0.74              | 0.88        | 1.26        | 0.74        | 0.90        | 1.27        | *           | *            | *           |
| <b>Municipal areas</b>     |              |                   |             |             |             |             |             |             |              |             |
|                            | <b>Total</b> | <b>0.21</b>       | <b>0.22</b> | <b>0.36</b> | <b>0.21</b> | <b>0.23</b> | <b>0.37</b> | <b>6.11</b> | <b>8.25</b>  | <b>9.08</b> |
|                            | 15-17        | 4.90              | 6.02        | 8.42        | 5.01        | 6.13        | 8.71        | *           | *            | *           |
|                            | 18-19        | 2.66              | 3.21        | 4.64        | 2.82        | 3.47        | 4.80        | 17.81       | *            | *           |
|                            | 20-24        | 1.03              | 1.31        | 1.64        | 1.08        | 1.35        | 1.76        | 9.60        | 13.98        | 13.01       |
|                            | 25-29        | 0.44              | 0.50        | 0.73        | 0.47        | 0.56        | 0.77        | 12.33       | 15.32        | *           |
|                            | 30-34        | 0.43              | 0.41        | 0.77        | 0.44        | 0.45        | 0.78        | *           | *            | *           |
|                            | 35-39        | 0.41              | 0.25        | 0.81        | 0.43        | 0.29        | 0.83        | *           | *            | *           |
|                            | 40-49        | 0.35              | 0.28        | 0.64        | 0.35        | 0.30        | 0.65        | *           | *            | *           |
|                            | 50-59        | 0.52              | 0.48        | 0.97        | 0.53        | 0.49        | 0.99        | *           | *            | *           |
|                            | 60 and over  | 1.26              | 1.54        | 2.08        | 1.27        | 1.54        | 2.09        | *           | *            | *           |
| <b>Non-municipal areas</b> |              |                   |             |             |             |             |             |             |              |             |
|                            | <b>Total</b> | <b>0.19</b>       | <b>0.20</b> | <b>0.34</b> | <b>0.20</b> | <b>0.22</b> | <b>0.35</b> | <b>7.22</b> | <b>10.37</b> | <b>9.93</b> |
|                            | 15-17        | 3.32              | 3.66        | 7.08        | 3.36        | 3.70        | 7.21        | *           | *            | *           |
|                            | 18-19        | 2.06              | 2.30        | 4.12        | 2.15        | 2.40        | 4.33        | *           | *            | *           |
|                            | 20-24        | 0.82              | 0.83        | 1.65        | 0.88        | 0.89        | 1.75        | 11.28       | 16.00        | 15.88       |
|                            | 25-29        | 0.53              | 0.54        | 0.98        | 0.58        | 0.64        | 1.04        | 17.06       | *            | *           |
|                            | 30-34        | 0.43              | 0.45        | 0.77        | 0.45        | 0.49        | 0.80        | *           | *            | *           |
|                            | 35-39        | 0.38              | 0.36        | 0.71        | 0.39        | 0.38        | 0.73        | *           | *            | *           |
|                            | 40-49        | 0.29              | 0.22        | 0.55        | 0.31        | 0.26        | 0.58        | *           | *            | *           |
|                            | 50-59        | 0.38              | 0.33        | 0.73        | 0.40        | 0.37        | 0.76        | *           | *            | *           |
|                            | 60 and over  | 0.90              | 1.07        | 1.57        | 0.91        | 1.09        | 1.58        | *           | *            | *           |

Remark : \* C.V.more than 20%



Coefficient of Variation (CV) of the Total Number of Persons by Labor force status, Age group

Bangkok Metropolis

| Bangkok | Age group   | C.V.%             |       |        |          |       |        |            |      |        |
|---------|-------------|-------------------|-------|--------|----------|-------|--------|------------|------|--------|
|         |             | Total labor force |       |        | Employed |       |        | Unemployed |      |        |
|         |             | Total             | Male  | Female | Total    | Male  | Female | Total      | Male | Female |
|         | รวม         | 0.50              | 0.54  | 0.85   | 0.51     | 0.56  | 0.86   | 14.13      | *    | 18.70  |
|         | 15-17       | 17.08             | *     | *      | 17.43    | *     | *      | *          | *    | *      |
|         | 18-19       | 9.39              | 13.02 | 13.39  | 9.88     | 14.02 | 13.65  | *          | *    | *      |
|         | 20-24       | 3.27              | 4.86  | 4.37   | 3.56     | 5.26  | 4.77   | *          | *    | *      |
|         | 25-29       | 1.15              | 1.70  | 1.56   | 1.21     | 1.73  | 1.69   | *          | *    | *      |
|         | 30-34       | 0.91              | 0.96  | 1.51   | 0.95     | 1.08  | 1.51   | *          | *    | *      |
|         | 35-39       | 0.91              | 0.54  | 1.72   | 0.93     | 0.61  | 1.74   | *          | *    | *      |
|         | 40-49       | 0.81              | 0.66  | 1.46   | 0.82     | 0.72  | 1.46   | *          | *    | *      |
|         | 50-59       | 1.38              | 1.23  | 2.65   | 1.38     | 1.24  | 2.64   | *          | *    | *      |
|         | 60 and over | 3.87              | 4.54  | 6.65   | 3.87     | 4.54  | 6.65   | *          | *    | *      |

Remark : \* C.V.more than 20%

Coefficient of Variation (CV) of the Total Number of Persons by Labor force status, Age group and areas

Central Region

| Central Region             | Age group    | C.V. %            |             |             |             |             |             |              |              |              |
|----------------------------|--------------|-------------------|-------------|-------------|-------------|-------------|-------------|--------------|--------------|--------------|
|                            |              | Total labor force |             |             | Employed    |             |             | Unemployed   |              |              |
|                            |              | Total             | Male        | Female      | Total       | Male        | Female      | Total        | Male         | Female       |
| <b>Total</b>               | <b>Total</b> | <b>0.22</b>       | <b>0.24</b> | <b>0.39</b> | <b>0.23</b> | <b>0.24</b> | <b>0.39</b> | <b>7.68</b>  | <b>10.33</b> | <b>11.22</b> |
|                            | 15-17        | 4.95              | 5.86        | 9.22        | 4.99        | 5.87        | 9.42        | *            | *            | *            |
|                            | 18-19        | 2.73              | 2.94        | 5.29        | 2.88        | 3.12        | 5.54        | *            | *            | *            |
|                            | 20-24        | 0.93              | 1.10        | 1.56        | 1.00        | 1.17        | 1.70        | 11.71        | 15.87        | 16.50        |
|                            | 25-29        | 0.45              | 0.39        | 0.85        | 0.48        | 0.43        | 0.90        | 19.66        | *            | *            |
|                            | 30-34        | 0.46              | 0.41        | 0.85        | 0.47        | 0.43        | 0.86        | *            | *            | *            |
|                            | 35-39        | 0.42              | 0.31        | 0.81        | 0.43        | 0.32        | 0.84        | *            | *            | *            |
|                            | 40-49        | 0.36              | 0.29        | 0.68        | 0.37        | 0.31        | 0.68        | *            | *            | *            |
|                            | 50-59        | 0.53              | 0.52        | 0.97        | 0.53        | 0.53        | 0.97        | *            | *            | *            |
|                            | 60 and over  | 1.33              | 1.64        | 2.14        | 1.33        | 1.64        | 2.14        | *            | *            | *            |
| <b>Municipal areas</b>     |              |                   |             |             |             |             |             |              |              |              |
|                            | <b>Total</b> | <b>0.35</b>       | <b>0.38</b> | <b>0.62</b> | <b>0.36</b> | <b>0.39</b> | <b>0.63</b> | <b>10.25</b> | <b>12.43</b> | <b>16.54</b> |
|                            | 15-17        | 9.25              | 11.57       | 15.32       | 9.32        | 11.57       | 15.72       | *            | *            | *            |
|                            | 18-19        | 4.31              | 4.93        | 7.76        | 4.61        | 5.45        | 8.03        | *            | *            | *            |
|                            | 20-24        | 1.58              | 1.95        | 2.54        | 1.65        | 2.01        | 2.72        | 16.66        | *            | *            |
|                            | 25-29        | 0.68              | 0.72        | 1.19        | 0.75        | 0.83        | 1.26        | *            | *            | *            |
|                            | 30-34        | 0.79              | 0.62        | 1.51        | 0.81        | 0.69        | 1.53        | *            | *            | *            |
|                            | 35-39        | 0.69              | 0.44        | 1.37        | 0.74        | 0.48        | 1.48        | *            | *            | *            |
|                            | 40-49        | 0.57              | 0.49        | 1.07        | 0.58        | 0.50        | 1.07        | *            | *            | *            |
|                            | 50-59        | 0.86              | 0.88        | 1.52        | 0.86        | 0.89        | 1.54        | *            | *            | *            |
|                            | 60 and over  | 2.36              | 2.82        | 3.81        | 2.36        | 2.82        | 3.81        | *            | -            | *            |
| <b>Non-municipal areas</b> |              |                   |             |             |             |             |             |              |              |              |
|                            | <b>Total</b> | <b>0.28</b>       | <b>0.30</b> | <b>0.50</b> | <b>0.29</b> | <b>0.31</b> | <b>0.51</b> | <b>10.81</b> | <b>15.63</b> | <b>14.88</b> |
|                            | 15-17        | 5.83              | 6.71        | 11.53       | 5.89        | 6.74        | 11.75       | *            | *            | *            |
|                            | 18-19        | 3.46              | 3.63        | 6.92        | 3.64        | 3.81        | 7.31        | *            | *            | *            |
|                            | 20-24        | 1.15              | 1.33        | 1.98        | 1.25        | 1.44        | 2.17        | 15.93        | *            | *            |
|                            | 25-29        | 0.59              | 0.45        | 1.16        | 0.62        | 0.48        | 1.23        | *            | *            | *            |
|                            | 30-34        | 0.56              | 0.54        | 1.01        | 0.57        | 0.55        | 1.03        | *            | *            | *            |
|                            | 35-39        | 0.52              | 0.42        | 1.00        | 0.53        | 0.43        | 1.01        | *            | *            | *            |
|                            | 40-49        | 0.46              | 0.35        | 0.88        | 0.47        | 0.40        | 0.88        | *            | *            | *            |
|                            | 50-59        | 0.68              | 0.65        | 1.25        | 0.68        | 0.66        | 1.25        | *            | *            | *            |
|                            | 60 and over  | 1.60              | 2.00        | 2.58        | 1.61        | 2.02        | 2.59        | *            | *            | *            |

Remark : \* C.V.more than 20%

## Coefficient of Variation (CV) of the Total Number of Persons by Labor force status, Age group and areas

## Northern Region

| Northern<br>Region         | Age group    | C.V.%             |             |             |             |             |             |              |              |              |
|----------------------------|--------------|-------------------|-------------|-------------|-------------|-------------|-------------|--------------|--------------|--------------|
|                            |              | Total labor force |             |             | Employed    |             |             | Unemployed   |              |              |
|                            |              | Total             | Male        | Female      | Total       | Male        | Female      | Total        | Male         | Female       |
| <b>Total</b>               | <b>Total</b> | <b>0.30</b>       | <b>0.33</b> | <b>0.51</b> | <b>0.30</b> | <b>0.35</b> | <b>0.52</b> | <b>12.01</b> | <b>16.01</b> | <b>17.89</b> |
|                            | 15-17        | 6.81              | 7.40        | 13.73       | 6.92        | 7.43        | 14.33       | *            | *            | *            |
|                            | 18-19        | 3.87              | 4.29        | 7.73        | 3.91        | 4.35        | 7.77        | *            | *            | *            |
|                            | 20-24        | 1.46              | 1.58        | 2.78        | 1.56        | 1.71        | 2.96        | 17.46        | *            | *            |
|                            | 25-29        | 0.79              | 0.85        | 1.44        | 0.81        | 0.88        | 1.48        | *            | *            | *            |
|                            | 30-34        | 0.72              | 0.78        | 1.27        | 0.74        | 0.82        | 1.29        | *            | *            | *            |
|                            | 35-39        | 0.51              | 0.49        | 0.91        | 0.51        | 0.50        | 0.92        | *            | *            | *            |
|                            | 40-49        | 0.38              | 0.31        | 0.71        | 0.40        | 0.33        | 0.73        | *            | *            | *            |
|                            | 50-59        | 0.57              | 0.51        | 1.07        | 0.59        | 0.56        | 1.08        | *            | *            | *            |
|                            | 60 and over  | 1.48              | 1.79        | 2.53        | 1.50        | 1.81        | 2.55        | *            | *            | -            |
| <b>Municipal areas</b>     |              |                   |             |             |             |             |             |              |              |              |
|                            | <b>Total</b> | <b>0.42</b>       | <b>0.49</b> | <b>0.69</b> | <b>0.42</b> | <b>0.50</b> | <b>0.70</b> | <b>16.05</b> | <b>*</b>     | <b>*</b>     |
|                            | 15-17        | 9.37              | 10.85       | 18.47       | 9.37        | 10.85       | 18.47       | -            | -            | -            |
|                            | 18-19        | 7.17              | 8.02        | 14.08       | 7.27        | 8.14        | 14.30       | *            | *            | *            |
|                            | 20-24        | 2.52              | 3.02        | 4.24        | 2.57        | 3.04        | 4.42        | *            | *            | *            |
|                            | 25-29        | 1.03              | 1.11        | 1.81        | 1.05        | 1.16        | 1.82        | *            | *            | *            |
|                            | 30-34        | 0.87              | 0.98        | 1.48        | 0.90        | 1.06        | 1.49        | *            | *            | *            |
|                            | 35-39        | 0.68              | 0.59        | 1.25        | 0.69        | 0.60        | 1.26        | *            | *            | -            |
|                            | 40-49        | 0.58              | 0.51        | 1.05        | 0.59        | 0.52        | 1.06        | *            | *            | *            |
|                            | 50-59        | 0.82              | 0.75        | 1.50        | 0.85        | 0.79        | 1.54        | *            | *            | *            |
|                            | 60 and over  | 2.09              | 2.71        | 3.26        | 2.10        | 2.74        | 3.28        | -            | -            | -            |
| <b>Non-municipal areas</b> |              |                   |             |             |             |             |             |              |              |              |
|                            | <b>Total</b> | <b>0.37</b>       | <b>0.41</b> | <b>0.66</b> | <b>0.38</b> | <b>0.43</b> | <b>0.67</b> | <b>15.11</b> | <b>18.87</b> | <b>*</b>     |
|                            | 15-17        | 8.04              | 8.93        | 15.35       | 8.20        | 8.97        | 16.13       | *            | *            | *            |
|                            | 18-19        | 4.46              | 4.94        | 8.93        | 4.50        | 5.00        | 8.96        | *            | -            | *            |
|                            | 20-24        | 1.74              | 1.84        | 3.45        | 1.87        | 2.01        | 3.67        | *            | *            | *            |
|                            | 25-29        | 1.01              | 1.08        | 1.88        | 1.04        | 1.11        | 1.93        | *            | *            | *            |
|                            | 30-34        | 0.93              | 0.99        | 1.67        | 0.96        | 1.05        | 1.70        | *            | *            | *            |
|                            | 35-39        | 0.64              | 0.63        | 1.16        | 0.65        | 0.65        | 1.18        | *            | *            | *            |
|                            | 40-49        | 0.47              | 0.37        | 0.89        | 0.50        | 0.41        | 0.92        | *            | *            | *            |
|                            | 50-59        | 0.72              | 0.64        | 1.35        | 0.74        | 0.70        | 1.37        | *            | *            | *            |
|                            | 60 and over  | 1.85              | 2.19        | 3.20        | 1.87        | 2.22        | 3.23        | *            | *            | -            |

Remark : \* C.V.more than 20%

Coefficient of Variation (CV) of the Total Number of Persons by Labor force status, Age group and areas

Northeastern Region

| Northeastern               |              | C.V.%             |             |             |             |             |             |              |              |          |
|----------------------------|--------------|-------------------|-------------|-------------|-------------|-------------|-------------|--------------|--------------|----------|
| Region                     | Age group    | Total labor force |             |             | Employed    |             |             | Unemployed   |              |          |
|                            |              | Total             | Male        | Female      | Total       | Male        | Female      | Total        | Male         | Female   |
| Total                      | Total        | 0.30              | 0.32        | 0.55        | 0.32        | 0.35        | 0.58        | 12.40        | 16.12        | 19.11    |
|                            | 15-17        | 5.15              | 5.81        | 10.67       | 5.22        | 5.92        | 10.72       | *            | *            | *        |
|                            | 18-19        | 3.31              | 3.75        | 6.60        | 3.51        | 4.01        | 6.90        | *            | *            | *        |
|                            | 20-24        | 1.41              | 1.38        | 2.92        | 1.48        | 1.45        | 3.04        | *            | *            | *        |
|                            | 25-29        | 0.88              | 0.94        | 1.61        | 0.99        | 1.15        | 1.72        | *            | *            | *        |
|                            | 30-34        | 0.71              | 0.76        | 1.29        | 0.75        | 0.84        | 1.34        | *            | *            | *        |
|                            | 35-39        | 0.66              | 0.63        | 1.23        | 0.69        | 0.67        | 1.27        | *            | *            | *        |
|                            | 40-49        | 0.47              | 0.36        | 0.90        | 0.51        | 0.43        | 0.97        | *            | *            | *        |
|                            | 50-59        | 0.59              | 0.50        | 1.16        | 0.63        | 0.59        | 1.22        | *            | *            | *        |
|                            | 60 and over  | 1.34              | 1.56        | 2.44        | 1.37        | 1.60        | 2.48        | -            | -            | -        |
| <b>Municipal areas</b>     |              |                   |             |             |             |             |             |              |              |          |
|                            | <b>Total</b> | <b>0.39</b>       | <b>0.44</b> | <b>0.67</b> | <b>0.41</b> | <b>0.45</b> | <b>0.71</b> | <b>14.38</b> | <b>18.49</b> | <b>*</b> |
|                            | 15-17        | 8.40              | 11.53       | 11.31       | 8.60        | 11.79       | 11.60       | *            | *            | *        |
|                            | 18-19        | 4.70              | 5.46        | 8.69        | 5.08        | 6.11        | 8.87        | *            | *            | *        |
|                            | 20-24        | 2.13              | 2.53        | 3.66        | 2.18        | 2.42        | 3.96        | *            | *            | *        |
|                            | 25-29        | 1.01              | 0.90        | 1.98        | 1.10        | 1.07        | 2.07        | *            | *            | *        |
|                            | 30-34        | 0.88              | 0.87        | 1.64        | 0.92        | 0.95        | 1.70        | *            | *            | *        |
|                            | 35-39        | 0.66              | 0.51        | 1.26        | 0.76        | 0.62        | 1.45        | *            | *            | *        |
|                            | 40-49        | 0.57              | 0.51        | 1.04        | 0.62        | 0.60        | 1.12        | *            | *            | *        |
|                            | 50-59        | 0.79              | 0.73        | 1.48        | 0.89        | 0.84        | 1.64        | *            | *            | -        |
|                            | 60 and over  | 1.93              | 2.42        | 3.15        | 1.91        | 2.35        | 3.18        | -            | -            | -        |
| <b>Non-municipal areas</b> |              |                   |             |             |             |             |             |              |              |          |
|                            | <b>Total</b> | <b>0.37</b>       | <b>0.39</b> | <b>0.67</b> | <b>0.39</b> | <b>0.42</b> | <b>0.71</b> | <b>14.69</b> | <b>18.97</b> | <b>*</b> |
|                            | 15-17        | 5.87              | 6.47        | 12.96       | 5.95        | 6.59        | 13.04       | *            | *            | *        |
|                            | 18-19        | 3.87              | 4.34        | 7.96        | 4.09        | 4.60        | 8.35        | *            | *            | *        |
|                            | 20-24        | 1.65              | 1.57        | 3.50        | 1.73        | 1.67        | 3.64        | *            | *            | *        |
|                            | 25-29        | 1.09              | 1.17        | 1.97        | 1.22        | 1.43        | 2.11        | *            | *            | *        |
|                            | 30-34        | 0.86              | 0.92        | 1.57        | 0.92        | 1.02        | 1.64        | *            | *            | *        |
|                            | 35-39        | 0.82              | 0.78        | 1.53        | 0.84        | 0.82        | 1.56        | *            | *            | *        |
|                            | 40-49        | 0.57              | 0.43        | 1.10        | 0.62        | 0.51        | 1.19        | *            | *            | *        |
|                            | 50-59        | 0.70              | 0.60        | 1.41        | 0.76        | 0.70        | 1.49        | *            | *            | *        |
|                            | 60 and over  | 1.57              | 1.80        | 2.92        | 1.61        | 1.85        | 2.99        | -            | -            | -        |

Remark : \* C.V.more than 20%

Coefficient of Variation (CV) of the Total Number of Persons by Labor force status, Age group and areas

Southern Region

| Southern Region            | Age group   | C.V.%             |       |        |          |       |        |            |       |        |
|----------------------------|-------------|-------------------|-------|--------|----------|-------|--------|------------|-------|--------|
|                            |             | Total labor force |       |        | Employed |       |        | Unemployed |       |        |
|                            |             | Total             | Male  | Female | Total    | Male  | Female | Total      | Male  | Female |
| Total                      | Total       | 0.33              | 0.34  | 0.61   | 0.34     | 0.35  | 0.62   | 9.44       | 12.26 | 14.52  |
|                            | 15-17       | 5.44              | 5.84  | 12.13  | 5.58     | 5.94  | 12.55  | *          | *     | *      |
|                            | 18-19       | 3.35              | 3.64  | 7.00   | 3.56     | 3.78  | 7.77   | *          | *     | *      |
|                            | 20-24       | 1.22              | 1.25  | 2.45   | 1.33     | 1.35  | 2.69   | 15.01      | *     | *      |
|                            | 25-29       | 0.83              | 0.71  | 1.65   | 0.92     | 0.86  | 1.78   | 19.99      | *     | *      |
|                            | 30-34       | 0.66              | 0.52  | 1.33   | 0.67     | 0.54  | 1.34   | *          | *     | *      |
|                            | 35-39       | 0.59              | 0.50  | 1.14   | 0.60     | 0.52  | 1.14   | *          | *     | -      |
|                            | 40-49       | 0.54              | 0.42  | 1.04   | 0.55     | 0.43  | 1.05   | *          | *     | *      |
|                            | 50-59       | 0.72              | 0.55  | 1.43   | 0.72     | 0.55  | 1.43   | *          | *     | *      |
|                            | 60 and over | 1.70              | 2.04  | 2.87   | 1.71     | 2.04  | 2.87   | *          | *     | -      |
| <b>Municipal areas</b>     |             |                   |       |        |          |       |        |            |       |        |
|                            | Total       | 0.56              | 0.57  | 1.03   | 0.58     | 0.61  | 1.04   | 13.07      | 16.64 | 19.26  |
|                            | 15-17       | 11.84             | 12.27 | *      | 12.87    | 13.29 | *      | *          | *     | *      |
|                            | 18-19       | 5.70              | 6.75  | 10.54  | 6.10     | 7.16  | 11.51  | *          | *     | *      |
|                            | 20-24       | 2.43              | 2.74  | 4.39   | 2.50     | 2.80  | 4.51   | *          | *     | *      |
|                            | 25-29       | 0.97              | 1.00  | 1.75   | 1.18     | 1.58  | 1.78   | *          | *     | *      |
|                            | 30-34       | 1.19              | 0.98  | 2.31   | 1.19     | 1.00  | 2.31   | *          | *     | *      |
|                            | 35-39       | 1.10              | 0.58  | 2.23   | 1.13     | 0.74  | 2.23   | *          | *     | -      |
|                            | 40-49       | 1.05              | 0.64  | 2.08   | 1.07     | 0.72  | 2.09   | *          | *     | *      |
|                            | 50-59       | 1.24              | 1.01  | 2.42   | 1.24     | 1.02  | 2.42   | *          | *     | *      |
|                            | 60 and over | 3.26              | 4.22  | 5.08   | 3.27     | 4.23  | 5.08   | *          | *     | -      |
| <b>Non-municipal areas</b> |             |                   |       |        |          |       |        |            |       |        |
|                            | Total       | 0.40              | 0.41  | 0.74   | 0.41     | 0.42  | 0.76   | 12.23      | 17.19 | 17.16  |
|                            | 15-17       | 6.12              | 6.54  | 14.42  | 6.19     | 6.57  | 14.72  | *          | *     | *      |
|                            | 18-19       | 3.97              | 4.24  | 8.40   | 4.20     | 4.39  | 9.34   | *          | *     | *      |
|                            | 20-24       | 1.41              | 1.40  | 2.93   | 1.56     | 1.54  | 3.27   | 18.25      | *     | *      |
|                            | 25-29       | 1.09              | 0.89  | 2.20   | 1.19     | 1.01  | 2.40   | *          | *     | *      |
|                            | 30-34       | 0.80              | 0.61  | 1.62   | 0.81     | 0.63  | 1.63   | *          | *     | *      |
|                            | 35-39       | 0.71              | 0.66  | 1.32   | 0.71     | 0.66  | 1.32   | *          | *     | -      |
|                            | 40-49       | 0.63              | 0.52  | 1.20   | 0.64     | 0.53  | 1.21   | *          | *     | *      |
|                            | 50-59       | 0.88              | 0.66  | 1.74   | 0.88     | 0.66  | 1.74   | -          | -     | -      |
|                            | 60 and over | 1.99              | 2.32  | 3.42   | 1.99     | 2.32  | 3.42   | -          | -     | -      |

Remark : \* C.V.more than 20%

## ภาคผนวก ข

ตารางสถิติสำรวจแรงงาน

ไตรมาสที่ 2 : เมษายน – มิถุนายน 2556

ทั่วราชอาณาจักร

## ตารางสถิติ ทัวราชอาณาจักร

- ตารางที่ 1 จำนวนประชากร จำแนกตามกลุ่มอายุ สถานภาพแรงงาน
- ตารางที่ 2 จำนวนประชากรอายุ 15 ปี ขึ้นไป จำแนกตามสถานภาพสมรส สถานภาพแรงงาน
- ตารางที่ 3 จำนวนประชากรอายุ 15 ปีขึ้นไป จำแนกตามระดับการศึกษาที่สำเร็จ สถานภาพแรงงาน
- ตารางที่ 4 ผู้มีงานทำ จำแนกตามระดับการศึกษาที่สำเร็จ อาชีพ
- ตารางที่ 5 ผู้มีงานทำ จำแนกตามระดับการศึกษาที่สำเร็จ อุตสาหกรรม
- ตารางที่ 6 ผู้มีงานทำ จำแนกตามสถานภาพการทำงาน อาชีพ
- ตารางที่ 7 ผู้มีงานทำ จำแนกตามสถานภาพการทำงาน อุตสาหกรรม
- ตารางที่ 8 จำนวนผู้มีงานทำ จำแนกตามอาชีพ และอุตสาหกรรม
- ตารางที่ 9 ผู้มีงานทำ จำแนกตามอาชีพ จำนวนชั่วโมงทำงานต่อสัปดาห์ การมีเวลาเหลือพอที่จะทำงานเพิ่มขึ้น
- ตารางที่ 10 ผู้มีงานทำ จำแนกตามอุตสาหกรรม จำนวนชั่วโมงทำงานต่อสัปดาห์ การมีเวลาเหลือพอที่จะทำงานเพิ่มขึ้น
- ตารางที่ 11 ผู้มีงานทำ จำแนกตามสถานภาพการทำงาน จำนวนชั่วโมงทำงานต่อสัปดาห์ การมีเวลาเหลือพอที่จะทำงานเพิ่มขึ้น
- ตารางที่ 12 ผู้มีงานทำ จำแนกตามกลุ่มอายุ ชั่วโมงการทำงานต่อสัปดาห์ การมีเวลาเหลือพอที่จะทำงานเพิ่มขึ้น
- ตารางที่ 13 จำนวนผู้ว่างงาน ที่หางานทำ จำแนกตามระยะเวลาที่หางานทำ ระดับการศึกษาที่สำเร็จ
- ตารางที่ 14 จำนวนผู้ว่างงาน ที่เคยทำงานมาก่อน จำแนกตามอาชีพที่ทำครั้งสุดท้าย อุตสาหกรรมที่ทำครั้งสุดท้าย
- ตารางที่ 15 ลูกจ้าง จำแนกตามค่าจ้างเฉลี่ย ผลประโยชน์อื่นๆ ที่ได้รับ อุตสาหกรรม
- ตารางที่ 16 ลูกจ้างเอกชน จำแนกตามค่าจ้างเฉลี่ย ผลประโยชน์อื่นๆ ที่ได้รับ อุตสาหกรรม
- ตารางที่ 17 ลูกจ้างรัฐบาล จำแนกตามค่าจ้างเฉลี่ย ผลประโยชน์อื่นๆ ที่ได้รับ อุตสาหกรรม
- ตารางที่ 18 ลูกจ้าง จำแนกตาม อาชีพ ระดับของรายได้
- ตารางที่ 19 ลูกจ้าง จำแนกตาม อุตสาหกรรม ระดับของรายได้



ตารางที่ 1 จำนวนประชากรอายุ 15 ปีขึ้นไป จำแนกตามกลุ่มอายุ สถานภาพแรงงาน ที่ราชอาณาจักร  
TABLE 1 POPULATION 15 YEARS AND OVER BY AGE GROUP, LABOR FORCE STATUS , WHOLE KINGDOM

ไตรมาสที่ 2/2556 : Quarter 2/2013

หน่วยเป็นพัน : In Thousands

| สถานภาพแรงงาน                   | กลุ่มอายุ Age Group |         |         |         |         |         | LABOR FORCE STATUS |         |         |                                    |
|---------------------------------|---------------------|---------|---------|---------|---------|---------|--------------------|---------|---------|------------------------------------|
|                                 | รวม                 | 15-19   | 20-24   | 25-29   | 30-34   | 35-39   |                    | 40-49   | 50-59   | >= 60                              |
| ประชากรอายุ 15 ปีขึ้นไป         | 54,964.9            | 4,973.4 | 5,249.5 | 5,238.0 | 5,313.8 | 5,398.8 | 10,919.7           | 8,963.5 | 8,908.3 | POPULATION 15 YEARS AND OVER       |
| กำลังแรงงานรวม                  | 39,488.6            | 1,230.5 | 3,510.9 | 4,521.7 | 4,748.0 | 4,894.5 | 9,852.0            | 7,359.7 | 3,371.3 | Total Labor Force                  |
| 1. กำลังแรงงานปัจจุบัน          | 39,203.9            | 1,219.3 | 3,482.4 | 4,497.3 | 4,717.2 | 4,880.3 | 9,791.7            | 7,291.3 | 3,324.5 | 1. Current labor force             |
| 1.1 ผู้มีงานทำ                  | 38,911.8            | 1,182.5 | 3,361.0 | 4,430.7 | 4,696.8 | 4,867.8 | 9,768.0            | 7,281.1 | 3,324.0 | 1.1 Employed                       |
| - ทำงาน                         | 38,312.5            | 1,173.8 | 3,318.2 | 4,373.9 | 4,652.4 | 4,812.8 | 9,637.8            | 7,120.4 | 3,223.3 | - At work                          |
| - ไม่ทำงานแต่มีงานประจำ         | 599.3               | 8.6     | 42.8    | 56.8    | 44.4    | 55.0    | 130.1              | 160.8   | 100.7   | - With job but not at work         |
| 1.2 ผู้ว่างงาน                  | 292.1               | 36.8    | 121.4   | 66.6    | 20.4    | 12.6    | 23.8               | 10.1    | 0.5     | 1.2 Unemployed                     |
| - หางานทำ                       | 79.3                | 7.6     | 37.5    | 16.5    | 5.2     | 5.4     | 5.1                | 1.8     | 0.1     | - Looking for work                 |
| - ไม่หางานทำ/พร้อมที่จะทำงาน    | 212.9               | 29.2    | 83.9    | 50.2    | 15.1    | 7.2     | 18.6               | 8.4     | 0.4     | - Not looking/available for work   |
| 2. กำลังแรงงานที่รอฤดูกาล       | 284.7               | 11.2    | 28.6    | 24.4    | 30.8    | 14.2    | 60.3               | 68.5    | 46.9    | 2. Seasonally inactive labor force |
| ผู้ไม่อยู่ในกำลังแรงงาน         | 15,476.3            | 3,742.9 | 1,738.6 | 716.3   | 565.8   | 504.3   | 1,067.7            | 1,603.8 | 5,537.0 | Persons not in Labor Force         |
| 1. ทำงานบ้าน                    | 4,794.8             | 228.3   | 513.5   | 414.1   | 371.1   | 382.4   | 816.6              | 1,126.3 | 942.4   | 1. Household work                  |
| 2. เรียนหนังสือ                 | 4,094.5             | 3,214.0 | 825.1   | 50.6    | 3.3     | 1.0     | 0.5                | 0.0     | -       | 2. Studies                         |
| 3. ยังเด็ก ขร/ไม่สามารถทำงานได้ | 4,938.0             | 53.3    | 89.0    | 109.8   | 85.3    | 81.7    | 172.7              | 221.6   | 4,124.5 | 3. Too young/old/incapable of work |
| 4. อื่น ๆ                       | 1,649.0             | 247.3   | 310.9   | 141.8   | 106.1   | 39.2    | 77.8               | 255.8   | 470.1   | 4. Others                          |

ตารางที่ 1 จำนวนประชากรอายุ 15 ปีขึ้นไป จำแนกตามกลุ่มอายุ สถานภาพแรงงาน และเพศ ทั้งราชอาณาจักร  
TABLE 1 POPULATION 15 YEARS AND OVER BY AGE GROUP, LABOR FORCE STATUS AND SEX, WHOLE KINGDOM

หน่วยเป็นพัน : In Thousands

ไตรมาสที่ 2/2556 : Quarter 2/2013

| สถานภาพแรงงาน                    | กลุ่มอายุ Age Group |         |         |         |         |         |         | LABOR FORCE STATUS |         |                                           |
|----------------------------------|---------------------|---------|---------|---------|---------|---------|---------|--------------------|---------|-------------------------------------------|
|                                  | รวม Total           | 15-19   | 20-24   | 25-29   | 30-34   | 35-39   | 40-49   |                    | 50-59   | >=60                                      |
| <b>ชาย</b>                       |                     |         |         |         |         |         |         |                    |         | <b>MALE</b>                               |
| <b>กำลังแรงงานรวม</b>            | 26,693.8            | 2,547.6 | 2,679.5 | 2,663.7 | 2,681.3 | 2,670.9 | 5,262.3 | 4,283.7            | 3,904.7 | Total Labor Force                         |
| 1. กำลังแรงงานปัจจุบัน           | 21,512.0            | 825.5   | 2,069.2 | 2,467.0 | 2,555.5 | 2,580.0 | 5,094.4 | 3,976.3            | 1,944.0 | 1. Current labor force                    |
| 1.1 ผู้มีงานทำ                   | 21,388.6            | 818.5   | 2,052.6 | 2,456.9 | 2,540.3 | 2,573.9 | 5,074.0 | 3,949.8            | 1,922.5 | 1.1 Employed                              |
| - ทำงาน                          | 21,230.7            | 795.9   | 1,994.6 | 2,419.5 | 2,527.1 | 2,567.9 | 5,058.6 | 3,945.0            | 1,922.2 | - At work                                 |
| - ไม่ทำงานแต่มีงานประจำ          | 20,877.2            | 790.1   | 1,968.8 | 2,392.5 | 2,505.5 | 2,537.5 | 4,995.9 | 3,841.9            | 1,845.1 | - With job but not at work                |
| 1.2 ผู้ว่างงาน                   | 353.6               | 5.8     | 25.8    | 27.0    | 21.6    | 30.5    | 62.6    | 103.1              | 77.1    | 1.2 Unemployed                            |
| - ทำงานทำ                        | 157.8               | 22.7    | 58.1    | 37.4    | 13.2    | 6.0     | 15.5    | 4.8                | 0.3     | - Looking for work                        |
| - ไม่ทำงานทำ/พร้อมที่จะทำงาน     | 41.9                | 5.8     | 17.3    | 8.1     | 2.2     | 3.3     | 3.5     | 1.7                | 0.1     | - Not looking/available for work          |
| <b>2. กำลังแรงงานที่รอฤดูกาล</b> | 116.0               | 16.9    | 40.8    | 29.3    | 11.0    | 2.7     | 12.0    | 3.0                | 0.2     | <b>2. Seasonally inactive labor force</b> |
| <b>ผู้ไม่อยู่ในกำลังแรงงาน</b>   | 123.4               | 7.0     | 16.6    | 10.2    | 15.2    | 6.1     | 20.4    | 26.6               | 21.4    | <b>Persons not in Labor Force</b>         |
| 1. ทำงานบ้าน                     | 5,181.9             | 1,722.1 | 610.3   | 196.7   | 125.8   | 91.0    | 167.9   | 307.4              | 1,960.8 | 1. Household work                         |
| 2. เรียนหนังสือ                  | 220.8               | 23.8    | 29.7    | 14.4    | 21.2    | 12.1    | 28.7    | 44.2               | 46.7    | 2. Studies                                |
| 3. ยังก่อน/ยังไม่สามารถทำงานได้  | 1,939.7             | 1,525.0 | 382.0   | 29.7    | 1.5     | 1.0     | 0.5     | -                  | -       | 3. Too young/old/incapable of work        |
| 4. อื่น ๆ                        | 2,099.2             | 29.4    | 43.5    | 83.4    | 54.3    | 55.5    | 98.3    | 123.7              | 1,611.1 | 4. Others                                 |
| <b>หญิง</b>                      | 922.2               | 143.7   | 155.0   | 69.3    | 48.9    | 22.4    | 40.4    | 139.5              | 303.0   | <b>FEMALE</b>                             |
| <b>กำลังแรงงานรวม</b>            | 28,271.1            | 2,425.8 | 2,570.0 | 2,574.2 | 2,632.5 | 2,727.9 | 5,657.3 | 4,679.8            | 5,003.6 | Total Labor Force                         |
| 1. กำลังแรงงานปัจจุบัน           | 17,976.6            | 404.9   | 1,441.7 | 2,054.6 | 2,192.5 | 2,314.5 | 4,757.6 | 3,383.4            | 1,427.4 | 1. Current labor force                    |
| 1.1 ผู้มีงานทำ                   | 17,815.3            | 400.7   | 1,429.7 | 2,040.5 | 2,176.9 | 2,306.4 | 4,717.7 | 3,341.5            | 1,401.9 | 1.1 Employed                              |
| - ทำงาน                          | 17,681.0            | 386.6   | 1,366.4 | 2,011.2 | 2,169.7 | 2,299.8 | 4,709.4 | 3,336.1            | 1,401.7 | - At work                                 |
| - ไม่ทำงานแต่มีงานประจำ          | 17,435.3            | 383.8   | 1,349.3 | 1,981.4 | 2,146.9 | 2,275.3 | 4,641.9 | 3,278.5            | 1,378.2 | - With job but not at work                |
| 1.2 ผู้ว่างงาน                   | 245.7               | 2.8     | 17.1    | 29.8    | 22.8    | 24.5    | 67.5    | 57.6               | 23.6    | 1.2 Unemployed                            |
| - ทำงานทำ                        | 134.3               | 14.1    | 63.3    | 29.3    | 7.2     | 6.6     | 8.3     | 5.4                | 0.2     | - Looking for work                        |
| - ไม่ทำงานทำ/พร้อมที่จะทำงาน     | 37.4                | 1.9     | 20.2    | 8.4     | 3.1     | 2.1     | 1.6     | 0.1                | -       | - Not looking/available for work          |
| <b>2. กำลังแรงงานที่รอฤดูกาล</b> | 96.9                | 12.2    | 43.1    | 20.8    | 4.1     | 4.5     | 6.7     | 5.3                | 0.2     | <b>2. Seasonally inactive labor force</b> |
| <b>ผู้ไม่อยู่ในกำลังแรงงาน</b>   | 161.3               | 4.2     | 12.0    | 14.2    | 15.7    | 8.1     | 39.9    | 41.9               | 25.5    | <b>Persons not in Labor Force</b>         |
| 1. ทำงานบ้าน                     | 10,294.5            | 2,020.8 | 1,128.3 | 519.6   | 440.0   | 413.4   | 899.8   | 1,296.4            | 3,576.2 | 1. Household work                         |
| 2. เรียนหนังสือ                  | 4,574.0             | 204.4   | 483.8   | 399.7   | 350.0   | 370.3   | 787.9   | 1,082.1            | 895.8   | 2. Studies                                |
| 3. ยังก่อน/ยังไม่สามารถทำงานได้  | 2,154.7             | 1,688.9 | 443.1   | 21.0    | 1.8     | -       | -       | 0.0                | -       | 3. Too young/old/incapable of work        |
| 4. อื่น ๆ                        | 2,838.9             | 23.9    | 45.5    | 26.5    | 31.0    | 26.2    | 74.4    | 97.9               | 2,513.4 | 4. Others                                 |
|                                  | 726.9               | 103.6   | 155.9   | 72.5    | 57.2    | 16.8    | 37.5    | 116.4              | 167.0   |                                           |

ตารางที่ 1 จำนวนประชากรอายุ 15 ปีขึ้นไป จำแนกตามกลุ่มอายุ สถานภาพแรงงาน เพศ และเขตการปกครอง ที่ราชอาณาจักร (ต่อ)  
TABLE 1 POPULATION 15 YEARS AND OVER BY AGE GROUP, LABOR FORCE STATUS, SEX AND AREA, WHOLE KINGDOM (Contd.)

ไตรมาสที่ 2/2556 : Quarter 2/2013

ในเขตเทศบาล MUNICIPAL AREA

หน่วยเป็นพัน : In Thousands

| สถานภาพแรงงาน                    | รวม      |         |         |         |         |         | LABOR FORCE STATUS |         |         |                                    |
|----------------------------------|----------|---------|---------|---------|---------|---------|--------------------|---------|---------|------------------------------------|
|                                  | รวม      | 15-19   | 20-24   | 25-29   | 30-34   | 35-39   | 40-49              | 50-59   | >= 60   |                                    |
| ประชากรอายุ 15 ปีขึ้นไป          | 19,008.7 | 1,528.5 | 1,616.2 | 1,676.5 | 1,915.6 | 2,079.8 | 3,995.4            | 3,172.9 | 3,023.9 | POPULATION 15 YEARS AND OVER       |
| กำลังแรงงานรวม                   | 13,388.1 | 297.5   | 973.3   | 1,474.9 | 1,728.4 | 1,885.7 | 3,560.9            | 2,517.0 | 950.5   | Total Labor Force                  |
| 1. กำลังแรงงานปัจจุบัน           | 13,339.3 | 295.2   | 968.6   | 1,469.5 | 1,725.2 | 1,880.4 | 3,554.0            | 2,502.6 | 943.8   | 1. Current labor force             |
| 1.1 ผู้มีงานทำ                   | 13,237.8 | 283.6   | 929.9   | 1,448.0 | 1,715.6 | 1,873.5 | 3,546.0            | 2,497.6 | 943.6   | 1.1 Employed                       |
| - ทำงาน                          | 13,120.9 | 283.1   | 923.9   | 1,439.3 | 1,704.1 | 1,860.9 | 3,520.6            | 2,464.8 | 924.2   | - At work                          |
| - ไม่ทำงานแต่มีงานประจำ          | 116.9    | 0.5     | 6.1     | 8.7     | 11.5    | 12.6    | 25.3               | 32.8    | 19.4    | - With job but not at work         |
| 1.2 ผู้ว่างงาน                   | 101.5    | 11.6    | 38.7    | 21.5    | 9.6     | 6.9     | 8.1                | 5.0     | 0.2     | 1.2 Unemployed                     |
| - หางานทำ                        | 29.5     | 3.6     | 10.4    | 6.0     | 2.9     | 2.9     | 2.2                | 1.4     | 0.1     | - Looking for work                 |
| - ไม่หางานทำ/พร้อมที่จะทำงาน     | 72.0     | 7.9     | 28.3    | 15.5    | 6.7     | 4.0     | 5.9                | 3.6     | 0.1     | - Not looking/available for work   |
| 2. กำลังแรงงานที่รอฤดูกาล        | 48.9     | 2.3     | 4.7     | 5.4     | 3.2     | 5.3     | 6.8                | 14.4    | 6.7     | 2. Seasonally inactive labor force |
| ผู้ไม่อยู่ในกำลังแรงงาน          | 5,620.6  | 1,231.0 | 642.9   | 201.6   | 187.2   | 194.1   | 434.5              | 655.9   | 2,073.4 | Persons not in Labor Force         |
| 1. ทำงานบ้าน                     | 1,689.2  | 46.2    | 116.3   | 107.8   | 128.7   | 154.4   | 347.5              | 458.2   | 330.3   | 1. Household work                  |
| 2. เรียนหนังสือ                  | 1,548.9  | 1,104.2 | 410.3   | 31.1    | 2.4     | 0.4     | 0.5                | 0.0     | -       | 2. Studies                         |
| 3. ยังเด็ก/ชรา/ไม่สามารถทำงานได้ | 1,632.8  | 14.4    | 20.0    | 17.6    | 18.3    | 22.3    | 50.1               | 63.5    | 1,426.7 | 3. Too young/old/incapable of work |
| 4. อื่น ๆ                        | 749.7    | 66.3    | 96.4    | 45.1    | 37.8    | 17.1    | 36.4               | 134.2   | 316.5   | 4. Others                          |

ตารางที่ 1 จำนวนประชากรอายุ 15 ปีขึ้นไป จำแนกตามกลุ่มอายุ สถานภาพแรงงาน เพศ และเขตการปกครองทั่วราชอาณาจักร (ต่อ)

TABLE 1 POPULATION 15 YEARS AND OVER BY AGE GROUP, LABOR FORCE STATUS, SEX AND AREA, WHOLE KINGDOM (Contd.)

| ไตรมาสที่ 2/2556 : Quarter 2/2013 | ในประเทศไทย MUNICIPAL AREA |                     |         |         |         |         |         | LABOR FORCE STATUS |         |                                    |
|-----------------------------------|----------------------------|---------------------|---------|---------|---------|---------|---------|--------------------|---------|------------------------------------|
|                                   | รวม                        | กลุ่มอายุ Age Group |         |         |         |         |         |                    |         |                                    |
| สถานภาพแรงงาน                     | Total                      | 15-19               | 20-24   | 25-29   | 30-34   | 35-39   | 40-49   | 50-59              | >= 60   |                                    |
| ยอดรวม                            | 19,008.7                   | 1,528.5             | 1,616.2 | 1,676.5 | 1,915.6 | 2,079.8 | 3,995.4 | 3,172.9            | 3,023.9 | TOTAL                              |
| ชาย                               | 8,978.9                    | 769.2               | 804.2   | 824.5   | 929.4   | 994.9   | 1,880.7 | 1,481.8            | 1,294.2 | MALE                               |
| 7,028.2                           | 189.1                      | 533.7               | 766.5   | 891.3   | 968.4   | 1,811.0 | 1,346.0 | 522.2              |         | Total Labor Force                  |
| 1. กำลังแรงงานปัจจุบัน            | 7,004.6                    | 187.5               | 531.9   | 762.6   | 889.6   | 967.0   | 1,808.5 | 1,339.9            | 517.6   | 1. Current labor force             |
| 1.1 ผู้มีงานทำ                    | 6,949.0                    | 179.7               | 516.4   | 749.6   | 882.2   | 963.6   | 1,802.5 | 1,337.6            | 517.5   | 1.1 Employed                       |
| - ทำงาน                           | 6,888.6                    | 179.2               | 512.5   | 747.2   | 877.2   | 957.8   | 1,790.8 | 1,320.0            | 504.0   | - At work                          |
| - ไม่ทำงานแต่มีงานประจำ           | 60.5                       | 0.5                 | 3.9     | 2.5     | 5.0     | 5.8     | 11.8    | 17.5               | 13.4    | - With job but not at work         |
| 1.2 ผู้ว่างงาน                    | 55.5                       | 7.8                 | 15.5    | 12.9    | 7.4     | 3.4     | 6.0     | 2.4                | 0.1     | 1.2 Unemployed                     |
| - หางานทำ                         | 16.4                       | 2.9                 | 3.7     | 3.6     | 1.8     | 1.3     | 1.6     | 1.3                | 0.1     | - Looking for work                 |
| - ไม่หางานทำ/พร้อมที่จะทำงาน      | 39.2                       | 4.9                 | 11.8    | 9.3     | 5.6     | 2.0     | 4.4     | 1.1                | -       | - Not looking/available for work   |
| 2. กำลังแรงงานที่รอฤดูกาล         | 23.6                       | 1.6                 | 1.8     | 4.0     | 1.7     | 1.4     | 2.5     | 6.0                | 4.6     | 2. Seasonally inactive labor force |
| ผู้ไม่อยู่ในกำลังแรงงาน           | 1,950.8                    | 580.1               | 270.5   | 58.0    | 38.1    | 26.5    | 69.7    | 135.9              | 772.0   | Persons not in Labor Force         |
| 1. ทำงานบ้าน                      | 83.9                       | 4.1                 | 7.9     | 3.9     | 6.3     | 2.5     | 17.3    | 23.6               | 18.5    | 1. Household work                  |
| 2. เรียนหนังสือ                   | 751.9                      | 530.7               | 200.5   | 19.1    | 0.7     | 0.4     | 0.5     | -                  | -       | 2. Studies                         |
| 3. ยิงตก ขร/ไม่สามารถทำงานได้     | 674.4                      | 7.0                 | 12.6    | 12.2    | 11.8    | 13.7    | 30.0    | 35.3               | 551.8   | 3. Too young/old/incapable of work |
| 4. อื่น ๆ                         | 440.6                      | 38.4                | 49.5    | 22.8    | 19.4    | 10.0    | 21.9    | 77.0               | 201.7   | 4. Others                          |
| หญิง                              | 10,029.8                   | 759.2               | 812.0   | 852.0   | 986.1   | 1,084.9 | 2,114.7 | 1,691.1            | 1,729.8 | FEMALE                             |
| กำลังแรงงานรวม                    | 6,359.9                    | 108.3               | 439.6   | 708.4   | 837.0   | 917.4   | 1,749.9 | 1,171.0            | 428.3   | Total Labor Force                  |
| 1. กำลังแรงงานปัจจุบัน            | 6,334.7                    | 107.6               | 436.7   | 707.0   | 835.5   | 913.5   | 1,745.5 | 1,162.6            | 426.2   | 1. Current labor force             |
| 1.1 ผู้มีงานทำ                    | 6,288.8                    | 103.9               | 413.5   | 698.4   | 833.4   | 909.9   | 1,743.5 | 1,160.0            | 426.1   | 1.1 Employed                       |
| - ทำงาน                           | 6,232.3                    | 103.9               | 411.4   | 692.2   | 826.9   | 903.1   | 1,729.9 | 1,144.8            | 420.2   | - At work                          |
| - ไม่ทำงานแต่มีงานประจำ           | 56.4                       | -                   | 2.1     | 6.2     | 6.5     | 6.8     | 13.6    | 15.3               | 6.0     | - With job but not at work         |
| 1.2 ผู้ว่างงาน                    | 45.9                       | 3.8                 | 23.2    | 8.6     | 2.1     | 3.5     | 2.1     | 2.6                | 0.1     | 1.2 Unemployed                     |
| - หางานทำ                         | 13.1                       | 0.7                 | 6.7     | 2.4     | 1.1     | 1.5     | 0.6     | 0.1                | -       | - Looking for work                 |
| - ไม่หางานทำ/พร้อมที่จะทำงาน      | 32.8                       | 3.0                 | 16.5    | 6.2     | 1.1     | 2.0     | 1.5     | 2.5                | 0.1     | - Not looking/available for work   |
| 2. กำลังแรงงานที่รอฤดูกาล         | 25.2                       | 0.7                 | 2.9     | 1.4     | 1.5     | 3.9     | 4.4     | 8.4                | 2.1     | 2. Seasonally inactive labor force |
| ผู้ไม่อยู่ในกำลังแรงงาน           | 3,669.8                    | 650.9               | 372.4   | 143.6   | 149.1   | 167.6   | 364.8   | 520.1              | 1,301.5 | Persons not in Labor Force         |
| 1. ทำงานบ้าน                      | 1,605.3                    | 42.1                | 108.4   | 103.9   | 122.4   | 151.9   | 330.2   | 434.6              | 311.8   | 1. Household work                  |
| 2. เรียนหนังสือ                   | 797.0                      | 573.5               | 209.8   | 12.0    | 1.8     | -       | -       | 0.0                | -       | 2. Studies                         |
| 3. ยิงตก ขร/ไม่สามารถทำงานได้     | 958.5                      | 7.4                 | 7.3     | 5.3     | 6.6     | 8.6     | 20.1    | 28.2               | 874.9   | 3. Too young/old/incapable of work |
| 4. อื่น ๆ                         | 309.1                      | 27.9                | 46.9    | 22.3    | 18.4    | 7.1     | 14.5    | 57.2               | 114.8   | 4. Others                          |

หน่วยเป็นพัน : in Thousands

ตารางที่ 1 จำนวนประชากรอายุ 15 ปีขึ้นไป จำแนกตามกลุ่มอายุ สถานภาพแรงงาน เพศ และเขตการปกครอง ราชอาณาจักร (ต่อ)

TABLE 1 POPULATION 15 YEARS AND OVER BY AGE GROUP, LABOR FORCE STATUS, SEX AND AREA, WHOLE KINGDOM (Contd.)

ไตรมาสที่ 2/2556 : Quarter 2/2013

นอกเขตเทศบาล NON-MUNICIPAL AREA หน่วยเป็นพัน : In Thousands

| สถานภาพแรงงาน                    | รวม      | กลุ่มอายุ Age Group |         |         |         |         |         | LABOR FORCE STATUS |         |                                    |
|----------------------------------|----------|---------------------|---------|---------|---------|---------|---------|--------------------|---------|------------------------------------|
|                                  |          | 15-19               | 20-24   | 25-29   | 30-34   | 35-39   | 40-49   |                    | 50-59   | >= 60                              |
| ประชากรอายุ 15 ปีขึ้นไป          | 35,956.2 | 3,444.9             | 3,633.3 | 3,561.4 | 3,398.3 | 3,319.0 | 6,924.3 | 5,790.6            | 5,884.4 | POPULATION 15 YEARS AND OVER       |
| กำลังแรงงานรวม                   | 26,100.5 | 933.0               | 2,537.6 | 3,046.7 | 3,019.7 | 3,008.7 | 6,291.1 | 4,842.8            | 2,420.9 | Total Labor Force                  |
| 1. กำลังแรงงานปัจจุบัน           | 25,864.7 | 924.1               | 2,513.7 | 3,027.8 | 2,992.0 | 2,999.9 | 6,237.7 | 4,788.7            | 2,380.7 | 1. Current labor force             |
| 1.1 ผู้มีงานทำ                   | 25,674.0 | 898.9               | 2,431.1 | 2,982.7 | 2,981.2 | 2,994.2 | 6,222.0 | 4,783.6            | 2,380.4 | 1.1 Employed                       |
| - ทำงาน                          | 25,191.6 | 890.8               | 2,394.3 | 2,934.5 | 2,948.3 | 2,951.9 | 6,117.2 | 4,655.6            | 2,299.1 | - At work                          |
| - ไม่ทำงานแต่มีงานประจำ          | 482.4    | 8.1                 | 36.8    | 48.2    | 32.9    | 42.4    | 104.8   | 128.0              | 81.3    | - With job but not at work         |
| 1.2 ผู้ว่างงาน                   | 190.7    | 25.2                | 82.7    | 45.1    | 10.8    | 5.7     | 15.7    | 5.2                | 0.3     | 1.2 Unemployed                     |
| - หางานทำ                        | 49.8     | 4.0                 | 27.1    | 10.5    | 2.3     | 2.5     | 2.9     | 0.4                | -       | - Looking for work                 |
| - ไม่หางานทำ/พร้อมที่จะทำงาน     | 140.9    | 21.2                | 55.6    | 34.6    | 8.5     | 3.2     | 12.8    | 4.7                | 0.3     | - Not looking/available for work   |
| 2. กำลังแรงงานที่รอฤดูกาล        | 235.8    | 8.9                 | 23.9    | 19.0    | 27.7    | 8.8     | 53.5    | 54.1               | 40.2    | 2. Seasonally inactive labor force |
| ผู้ไม่อยู่ในกำลังแรงงาน          | 9,855.7  | 2,511.9             | 1,095.7 | 514.7   | 378.6   | 310.2   | 633.2   | 947.8              | 3,463.6 | Persons not in Labor Force         |
| 1. ทำงานบ้าน                     | 3,105.6  | 182.1               | 397.3   | 306.3   | 242.5   | 228.1   | 469.2   | 668.1              | 612.2   | 1. Household work                  |
| 2. เรียนหนังสือ                  | 2,545.6  | 2,109.8             | 414.8   | 19.5    | 0.9     | 0.5     | -       | -                  | -       | 2. Studies                         |
| 3. ยังเด็ก ขรา/ไม่สามารถทำงานได้ | 3,305.2  | 39.0                | 69.1    | 92.2    | 67.0    | 59.4    | 122.6   | 158.1              | 2,697.8 | 3. Too young/old/incapable of work |
| 4. อื่น ๆ                        | 899.3    | 181.0               | 214.5   | 96.7    | 68.3    | 22.2    | 41.4    | 121.6              | 153.6   | 4. Others                          |

ตารางที่ 1 จำนวนประชากรอายุ 15 ปีขึ้นไป จำแนกตามกลุ่มอายุ สถานภาพแรงงาน เพศ และเขตการปกครอง ทั่วราชอาณาจักร (ต่อ)

TABLE 1 POPULATION 15 YEARS AND OVER BY AGE GROUP, LABOR FORCE STATUS, SEX AND AREA, WHOLE KINGDOM(Contd.)

| สถานภาพแรงงาน                    | รวม      | นอกเขตเทศบาล NON-MUNICIPAL AREA |         |         |         |         |         | LABOR FORCE STATUS |         |                                    |
|----------------------------------|----------|---------------------------------|---------|---------|---------|---------|---------|--------------------|---------|------------------------------------|
|                                  |          | กลุ่มอายุ Age Group             |         |         |         |         |         |                    |         |                                    |
|                                  |          | 15-19                           | 20-24   | 25-29   | 30-34   | 35-39   | 40-49   | 50-59              | >= 60   |                                    |
| ยอดรวม                           | 35,956.2 | 3,444.9                         | 3,633.3 | 3,561.4 | 3,398.3 | 3,319.0 | 6,924.3 | 5,790.6            | 5,884.4 | TOTAL                              |
| ชาย                              | 17,714.9 | 1,778.4                         | 1,875.3 | 1,839.2 | 1,751.9 | 1,676.0 | 3,381.7 | 2,801.9            | 2,610.6 | MALE                               |
| กำลังแรงงานรวม                   | 14,483.8 | 636.4                           | 1,535.5 | 1,700.5 | 1,664.2 | 1,611.6 | 3,283.5 | 2,630.4            | 1,421.8 | Total Labor Force                  |
| 1. กำลังแรงงานปัจจุบัน           | 14,384.0 | 631.0                           | 1,520.7 | 1,694.3 | 1,650.7 | 1,607.0 | 3,265.5 | 2,609.8            | 1,405.0 | 1. Current labor force             |
| 1.1 ผู้มีงานทำ                   | 14,281.7 | 616.2                           | 1,478.2 | 1,669.9 | 1,644.9 | 1,604.4 | 3,256.1 | 2,607.5            | 1,404.8 | 1.1 Employed                       |
| - ทำงาน                          | 13,988.6 | 610.9                           | 1,456.3 | 1,645.3 | 1,628.3 | 1,579.7 | 3,205.2 | 2,521.8            | 1,341.1 | - At work                          |
| - ไม่ทำงานแต่มีงานประจำ          | 293.1    | 5.3                             | 21.8    | 24.5    | 16.6    | 24.7    | 50.9    | 85.6               | 63.7    | - With job but not at work         |
| 1.2 ผู้ว่างงาน                   | 102.3    | 14.9                            | 42.6    | 24.5    | 5.8     | 2.6     | 9.5     | 2.4                | 0.2     | 1.2 Unemployed                     |
| - ทำงานทำ                        | 25.5     | 2.9                             | 13.6    | 4.5     | 0.3     | 1.9     | 1.9     | 0.4                | -       | - Looking for work                 |
| - ไม่ทำงานทำ/พร้อมที่จะทำงาน     | 76.8     | 12.0                            | 29.0    | 20.0    | 5.4     | 0.7     | 7.6     | 1.9                | 0.2     | - Not looking/available for work   |
| 2. กำลังแรงงานที่รอฤดูกาล        | 99.8     | 5.4                             | 14.8    | 6.2     | 13.5    | 4.6     | 17.9    | 20.5               | 16.8    | 2. Seasonally inactive labor force |
| ผู้ไม่อยู่ในกำลังแรงงาน          | 3,231.1  | 1,142.0                         | 339.8   | 138.7   | 87.7    | 64.4    | 98.2    | 171.5              | 1,188.8 | Persons not in Labor Force         |
| 1. ทำงานบ้าน                     | 136.9    | 19.8                            | 21.9    | 10.5    | 14.9    | 9.7     | 11.4    | 20.6               | 28.2    | 1. Household work                  |
| 2. เรียนหนังสือ                  | 1,187.9  | 994.4                           | 181.5   | 10.6    | 0.9     | 0.5     | -       | -                  | -       | 2. Studies                         |
| 3. ยังเด็ก/ขาด/ไม่สามารถทำงานได้ | 1,424.8  | 22.5                            | 30.9    | 71.1    | 42.5    | 41.8    | 68.3    | 88.4               | 1,059.3 | 3. Too young/old/incapable of work |
| 4. อื่น ๆ                        | 481.6    | 105.4                           | 105.6   | 46.5    | 29.5    | 12.4    | 18.4    | 62.5               | 101.3   | 4. Others                          |
| หญิง                             | 18,241.3 | 1,666.5                         | 1,758.1 | 1,722.2 | 1,646.4 | 1,642.9 | 3,542.7 | 2,988.8            | 3,273.8 | FEMALE                             |
| กำลังแรงงานรวม                   | 11,616.7 | 296.6                           | 1,002.1 | 1,346.2 | 1,355.5 | 1,397.1 | 3,007.7 | 2,212.4            | 999.1   | Total Labor Force                  |
| 1. กำลังแรงงานปัจจุบัน           | 11,480.6 | 293.1                           | 993.0   | 1,333.5 | 1,341.3 | 1,393.0 | 2,972.1 | 2,178.9            | 975.7   | 1. Current labor force             |
| 1.1 ผู้มีงานทำ                   | 11,392.3 | 282.7                           | 952.9   | 1,312.8 | 1,336.3 | 1,389.9 | 2,965.9 | 2,176.1            | 975.6   | 1.1 Employed                       |
| - ทำงาน                          | 11,203.0 | 279.9                           | 937.9   | 1,289.2 | 1,319.9 | 1,372.2 | 2,912.0 | 2,133.8            | 958.0   | - At work                          |
| - ไม่ทำงานแต่มีงานประจำ          | 189.3    | 2.8                             | 15.0    | 23.6    | 16.3    | 17.7    | 53.9    | 42.4               | 17.6    | - With job but not at work         |
| 1.2 ผู้ว่างงาน                   | 88.4     | 10.4                            | 40.1    | 20.6    | 5.0     | 3.1     | 6.2     | 2.8                | 0.1     | 1.2 Unemployed                     |
| - ทำงานทำ                        | 24.2     | 1.1                             | 13.5    | 6.0     | 2.0     | 0.6     | 1.0     | -                  | -       | - Looking for work                 |
| - ไม่ทำงานทำ/พร้อมที่จะทำงาน     | 64.1     | 9.2                             | 26.6    | 14.6    | 3.1     | 2.5     | 5.2     | 2.8                | 0.1     | - Not looking/available for work   |
| 2. กำลังแรงงานที่รอฤดูกาล        | 136.1    | 3.5                             | 9.1     | 12.8    | 14.2    | 4.2     | 35.5    | 33.5               | 23.3    | 2. Seasonally inactive labor force |
| ผู้ไม่อยู่ในกำลังแรงงาน          | 6,624.6  | 1,370.0                         | 755.9   | 376.0   | 290.9   | 245.8   | 535.0   | 776.3              | 2,274.8 | Persons not in Labor Force         |
| 1. ทำงานบ้าน                     | 2,968.8  | 162.3                           | 375.4   | 295.8   | 227.5   | 218.4   | 457.7   | 647.5              | 584.0   | 1. Household work                  |
| 2. เรียนหนังสือ                  | 1,357.7  | 1,115.5                         | 233.3   | 8.9     | -       | -       | -       | -                  | -       | 2. Studies                         |
| 3. ยังเด็ก/ขาด/ไม่สามารถทำงานได้ | 1,880.4  | 16.5                            | 38.2    | 21.1    | 24.5    | 17.6    | 54.3    | 69.7               | 1,638.5 | 3. Too young/old/incapable of work |
| 4. อื่น ๆ                        | 417.8    | 75.7                            | 108.9   | 50.2    | 38.9    | 9.8     | 23.0    | 59.1               | 52.3    | 4. Others                          |

ไตรมาสที่ 2/2556 : Quarter 2/2013

นอกเขตเทศบาล NON-MUNICIPAL AREA

หน่วยเป็นพัน : In Thousands

ตารางที่ 2 จำนวนประชากรอายุ 15 ปีขึ้นไป จำแนกตามสถานภาพสมรส สถานภาพแรงงาน ทวีราชอาณาจักร

TABLE 2 POPULATION 15 YEARS AND OVER BY MARITAL STATUS, LABOR FORCE STATUS, WHOLE KINGDOM

ไตรมาสที่ 2/2556 : Quarter 2/2013

หน่วยเป็นพัน : In Thousands

| สถานภาพแรงงาน                    | รวม        |              |               |               |                      | เคยสมรส Ever-Married |                      |                    | LABOR FORCE STATUS |           |           |                                    |
|----------------------------------|------------|--------------|---------------|---------------|----------------------|----------------------|----------------------|--------------------|--------------------|-----------|-----------|------------------------------------|
|                                  | โสด Single | สมรส Married | หม้าย Widowed | หย่า Divorced | แยกกันอยู่ Separated | ไม่ทราบ Unknown      | ไม่ทำงาน Not working | กำลังทำงาน Working | ว่างงาน Unemployed | รวม Total | รวม Total |                                    |
| ยอดรวม                           | 14,154.3   | 34,646.9     | 4,021.9       | 922.3         | 1,210.5              | 9.1                  |                      |                    |                    |           |           | TOTAL                              |
| กำลังแรงงานรวม                   | 8,466.0    | 27,880.7     | 1,418.6       | 753.0         | 964.3                | 6.0                  |                      |                    |                    |           |           | Total Labor Force                  |
| 1. กำลังแรงงานปัจจุบัน           | 8,400.9    | 27,679.4     | 1,405.9       | 750.8         | 960.8                | 6.0                  |                      |                    |                    |           |           | 1. Current labor force             |
| 1.1 ผู้มีงานทำ                   | 8,186.3    | 27,611.2     | 1,401.9       | 749.0         | 957.4                | 6.0                  |                      |                    |                    |           |           | 1.1 Employed                       |
| - ทำงาน                          | 8,101.1    | 27,167.8     | 1,354.1       | 739.4         | 944.1                | 6.0                  |                      |                    |                    |           |           | - At work                          |
| - ไม่ทำงานแต่มีงานประจำ          | 85.2       | 443.4        | 47.8          | 9.6           | 13.3                 | -                    |                      |                    |                    |           |           | - With job but not at work         |
| 1.2 ผู้ว่างงาน                   | 214.5      | 68.2         | 4.1           | 1.8           | 3.5                  | -                    |                      |                    |                    |           |           | 1.2 Unemployed                     |
| - ทงงานทำ                        | 56.0       | 20.5         | 0.1           | 1.0           | 1.8                  | -                    |                      |                    |                    |           |           | - Looking for work                 |
| - ไม่ทำงานทำ/พร้อมที่จะทำงาน     | 158.6      | 47.7         | 4.0           | 0.9           | 1.7                  | -                    |                      |                    |                    |           |           | - Not looking/available for work   |
| 2. กำลังแรงงานที่รอฤดูกาล        | 65.1       | 201.3        | 12.7          | 2.2           | 3.4                  | -                    |                      |                    |                    |           |           | 2. Seasonally inactive labor force |
| ผู้ไม่อยู่ในกำลังแรงงาน          | 5,688.3    | 6,766.1      | 2,603.2       | 169.3         | 246.3                | 3.1                  |                      |                    |                    |           |           | Persons not in Labor Force         |
| 1. ทำงานบ้าน                     | 406.9      | 3,754.0      | 452.7         | 77.2          | 103.0                | 1.1                  |                      |                    |                    |           |           | 1. Household work                  |
| 2. เรียนหนังสือ                  | 4,003.6    | 85.6         | 0.3           | 2.6           | 2.3                  | 0.1                  |                      |                    |                    |           |           | 2. Studies                         |
| 3. ยังเด็ก ขรา/ไม่สามารถทำงานได้ | 651.1      | 2,074.1      | 2,047.4       | 58.7          | 105.6                | 1.1                  |                      |                    |                    |           |           | 3. Too young/old/incapable of work |
| 4. อื่น ๆ                        | 626.7      | 852.4        | 102.9         | 30.9          | 35.3                 | 0.8                  |                      |                    |                    |           |           | 4. Others                          |

TABLE 2 POPULATION 15 YEARS AND OVER BY MARITAL STATUS, LABOR FORCE STATUS AND SEX, WHOLE KINGDOM

ไตรมาสที่ 2/2556 : Quarter 2/2013

หน่วยเป็นพัน : In Thousands

| สถานภาพแรงงาน                    | เคยสมรส Ever-Married |         |          |         |          |            | LABOR FORCE STATUS |                                    |
|----------------------------------|----------------------|---------|----------|---------|----------|------------|--------------------|------------------------------------|
|                                  | รวม                  | โสด     | สมรส     | หม้าย   | หย่า     | แยกกันอยู่ |                    | ไม่ทราบ                            |
|                                  | Total                | Single  | Married  | Widowed | Divorced | Separated  | Unknown            |                                    |
| ชาย                              | 26,693.8             | 8,134.5 | 16,915.1 | 817.6   | 329.0    | 493.2      | 4.5                | MALE                               |
| กำลังแรงงานรวม                   | 21,512.0             | 5,352.8 | 15,113.9 | 331.1   | 291.8    | 419.0      | 3.4                | Total Labor Force                  |
| 1. กำลังแรงงานปัจจุบัน           | 21,388.6             | 5,309.8 | 15,039.0 | 327.2   | 291.1    | 418.1      | 3.4                | 1. Current labor force             |
| 1.1 ผู้มีงานทำ                   | 21,230.7             | 5,186.4 | 15,005.6 | 326.8   | 290.9    | 417.6      | 3.4                | 1.1 Employed                       |
| - ทำงาน                          | 20,877.2             | 5,124.8 | 14,735.1 | 317.7   | 286.4    | 409.9      | 3.4                | - At work                          |
| - ไม่ทำงานแต่มีงานประจำ          | 353.6                | 61.6    | 270.6    | 9.2     | 4.5      | 7.7        | -                  | - With job but not at work         |
| 1.2 ผู้ว่างงาน                   | 157.8                | 123.4   | 33.4     | 0.4     | 0.2      | 0.5        | -                  | 1.2 Unemployed                     |
| - หางานทำ                        | 41.9                 | 31.0    | 10.7     | -       | -        | 0.1        | -                  | - Looking for work                 |
| - ไม่ทำงานทำ/พร้อมที่จะทำงาน     | 116.0                | 92.4    | 22.6     | 0.4     | 0.2      | 0.4        | -                  | - Not Looking/available for work   |
| 2. กำลังแรงงานที่รอฤดูกาล        | 123.4                | 43.0    | 75.0     | 3.9     | 0.7      | 0.9        | -                  | 2. Seasonally inactive labor force |
| ผู้ไม่อยู่ในกำลังแรงงาน          | 5,181.9              | 2,781.7 | 1,801.1  | 486.5   | 37.2     | 74.2       | 1.1                | Persons not in Labor Force         |
| 1. ทำงานบ้าน                     | 220.8                | 80.8    | 118.2    | 12.4    | 3.0      | 6.1        | 0.4                | 1. Household work                  |
| 2. เรียนหนังสือ                  | 1,939.7              | 1,908.0 | 30.1     | 0.2     | 0.7      | 0.8        | -                  | 2. Studies                         |
| 3. ยังเด็ก หรือไม่สามารถทำงานได้ | 2,099.2              | 364.7   | 1,224.6  | 440.8   | 19.0     | 50.1       | -                  | 3. Too young/old/incapable of work |
| 4. อื่น ๆ                        | 922.2                | 428.2   | 428.2    | 33.2    | 14.5     | 17.3       | 0.7                | 4. Others                          |
| กำลังแรงงานรวม                   | 28,271.1             | 6,019.8 | 17,731.8 | 3,204.3 | 593.3    | 717.4      | 4.5                | FEMALE                             |
| 1. กำลังแรงงานปัจจุบัน           | 17,976.6             | 3,113.2 | 12,766.8 | 1,087.5 | 461.2    | 545.3      | 2.6                | Total Labor Force                  |
| 1.1 ผู้มีงานทำ                   | 17,815.3             | 3,091.1 | 12,640.5 | 1,078.8 | 459.7    | 542.8      | 2.6                | 1. Current labor force             |
| - ทำงาน                          | 17,681.0             | 2,999.9 | 12,605.6 | 1,075.0 | 458.1    | 539.8      | 2.6                | 1.1 Employed                       |
| - ไม่ทำงานแต่มีงานประจำ          | 17,435.3             | 2,976.3 | 12,432.8 | 1,036.4 | 453.0    | 534.2      | 2.6                | - At work                          |
| 1.2 ผู้ว่างงาน                   | 245.7                | 23.6    | 172.8    | 38.6    | 5.1      | 5.6        | -                  | - With job but not at work         |
| - หางานทำ                        | 134.3                | 91.2    | 34.9     | 3.8     | 1.6      | 3.0        | -                  | 1.2 Unemployed                     |
| - ไม่ทำงานทำ/พร้อมที่จะทำงาน     | 37.4                 | 24.9    | 9.8      | 0.1     | 1.0      | 1.7        | -                  | - Looking for work                 |
| 2. กำลังแรงงานที่รอฤดูกาล        | 96.9                 | 66.2    | 25.1     | 3.7     | 0.6      | 1.3        | -                  | - Not Looking/available for work   |
| ผู้ไม่อยู่ในกำลังแรงงาน          | 161.3                | 22.1    | 126.4    | 8.8     | 1.5      | 2.5        | -                  | 2. Seasonally inactive labor force |
| 1. ทำงานบ้าน                     | 10,294.5             | 2,906.6 | 4,965.0  | 2,116.7 | 132.1    | 172.1      | 1.9                | Persons not in Labor Force         |
| 2. เรียนหนังสือ                  | 4,574.0              | 326.2   | 3,635.8  | 440.3   | 74.2     | 96.9       | 0.7                | 1. Household work                  |
| 3. ยังเด็ก หรือไม่สามารถทำงานได้ | 2,154.7              | 2,095.7 | 55.5     | 0.1     | 1.9      | 1.6        | 0.1                | 2. Studies                         |
| 4. อื่น ๆ                        | 2,838.9              | 286.4   | 849.6    | 1,606.6 | 39.7     | 55.6       | 1.1                | 3. Too young/old/incapable of work |
|                                  | 726.9                | 198.5   | 424.2    | 69.7    | 16.4     | 18.0       | 0.1                | 4. Others                          |



ตารางที่ 2 จำนวนประชากรอายุ 15 ปีขึ้นไป จำแนกตามสถานภาพสมรส สถานภาพแรงงาน เพศ และเขตการปกครอง ทวีราชอาณาจักร (ต่อ)

TABLE 2 POPULATION 15 YEARS AND OVER BY MARITAL STATUS, LABOR FORCE STATUS, SEX AND AREA, WHOLE KINGDOM (Contd.)

| สถานภาพแรงงาน                    | ในเขตเทศบาล MUNICIPAL AREA |                |                 |                |              |              | LABOR FORCE STATUS |
|----------------------------------|----------------------------|----------------|-----------------|----------------|--------------|--------------|--------------------|
|                                  | รวม                        | โสด            | สมรส            | เคยสมรส        | Ever-Married | ไม่ทราบ      |                    |
|                                  | Total                      | Single         | Married         | Widowed        | Divorced     | Separated    | Unknown            |
| <b>ยอดรวม</b>                    | <b>19,008.7</b>            | <b>5,553.2</b> | <b>11,273.0</b> | <b>1,329.3</b> | <b>371.1</b> | <b>478.1</b> | <b>3.9</b>         |
| ชาย                              | 8,978.9                    | 2,889.7        | 5,527.9         | 254.9          | 124.2        | 180.8        | 1.5                |
| กำลังแรงงานรวม                   | 7,028.2                    | 1,874.5        | 4,795.5         | 98.0           | 106.7        | 152.7        | 0.8                |
| 1. กำลังแรงงานปัจจุบัน           | 7,004.6                    | 1,867.9        | 4,779.3         | 97.2           | 106.7        | 152.6        | 0.8                |
| 1.1 ผู้มีงานทำ                   | 6,949.0                    | 1,827.4        | 4,764.7         | 97.2           | 106.7        | 152.2        | 0.8                |
| - ทำงาน                          | 6,888.6                    | 1,817.1        | 4,719.2         | 95.1           | 106.1        | 150.3        | 0.8                |
| - ไม่ทำงานแต่มีงานประจำ          | 60.5                       | 10.3           | 45.5            | 2.1            | 0.6          | 2.0          | -                  |
| 1.2 ผู้ว่างงาน                   | 55.5                       | 40.5           | 14.6            | -              | -            | 0.4          | -                  |
| - ทำงานทำ                        | 16.4                       | 9.7            | 6.6             | -              | -            | 0.1          | -                  |
| - ไม่ทำงานทำ/พร้อมที่จะทำงาน     | 39.2                       | 30.9           | 8.1             | -              | -            | 0.2          | -                  |
| 2. กำลังแรงงานที่รอฤดูกาล        | 23.6                       | 6.6            | 16.2            | 0.8            | -            | 0.1          | -                  |
| ผู้ไม่อยู่ในกำลังแรงงาน          | 1,950.8                    | 1,015.2        | 732.5           | 156.9          | 17.5         | 28.0         | 0.7                |
| 1. ทำงานบ้าน                     | 83.9                       | 25.3           | 50.6            | 4.2            | 1.0          | 2.4          | 0.4                |
| 2. เรียนหนังสือ                  | 751.9                      | 743.6          | 8.2             | -              | -            | 0.1          | -                  |
| 3. ยังเด็ก ขรา/ไม่สามารถทำงานได้ | 674.4                      | 96.8           | 418.6           | 133.7          | 7.5          | 17.8         | -                  |
| 4. อื่น ๆ                        | 440.6                      | 149.5          | 255.1           | 19.0           | 8.9          | 7.7          | 0.3                |
| <b>หญิง</b>                      | <b>10,029.8</b>            | <b>2,663.5</b> | <b>5,745.1</b>  | <b>1,074.5</b> | <b>246.9</b> | <b>297.3</b> | <b>2.4</b>         |
| กำลังแรงงานรวม                   | 6,359.9                    | 1,569.7        | 4,016.5         | 360.0          | 190.3        | 221.9        | 1.6                |
| 1. กำลังแรงงานปัจจุบัน           | 6,334.7                    | 1,566.6        | 3,995.9         | 359.2          | 190.0        | 221.4        | 1.6                |
| 1.1 ผู้มีงานทำ                   | 6,288.8                    | 1,533.6        | 3,986.6         | 357.4          | 188.4        | 221.2        | 1.6                |
| - ทำงาน                          | 6,232.3                    | 1,527.6        | 3,944.5         | 352.8          | 186.3        | 219.5        | 1.6                |
| - ไม่ทำงานแต่มีงานประจำ          | 56.4                       | 6.0            | 42.0            | 4.6            | 2.2          | 1.7          | -                  |
| 1.2 ผู้ว่างงาน                   | 45.9                       | 33.0           | 9.3             | 1.9            | 1.6          | 0.2          | -                  |
| - ทำงานทำ                        | 13.1                       | 8.3            | 3.8             | 0.1            | 1.0          | -            | -                  |
| - ไม่ทำงานทำ/พร้อมที่จะทำงาน     | 32.8                       | 24.6           | 5.5             | 1.8            | 0.6          | 0.2          | -                  |
| 2. กำลังแรงงานที่รอฤดูกาล        | 25.2                       | 3.1            | 20.7            | 0.8            | 0.2          | 0.5          | -                  |
| ผู้ไม่อยู่ในกำลังแรงงาน          | 3,669.8                    | 1,093.9        | 1,728.6         | 714.5          | 56.7         | 75.4         | 0.9                |
| 1. ทำงานบ้าน                     | 1,605.3                    | 126.4          | 1,255.8         | 150.7          | 30.4         | 41.6         | 0.3                |
| 2. เรียนหนังสือ                  | 797.0                      | 775.3          | 19.7            | 0.1            | 0.7          | 1.1          | 0.1                |
| 3. ยังเด็ก ขรา/ไม่สามารถทำงานได้ | 958.5                      | 99.2           | 293.5           | 527.4          | 17.3         | 20.6         | 0.5                |
| 4. อื่น ๆ                        | 309.1                      | 93.0           | 159.5           | 36.2           | 8.4          | 12.1         | -                  |

หน่วยเป็นพัน : in Thousands

TOTAL  
MALE  
Total Labor Force  
1. Current labor force  
1.1 Employed  
- At work  
- With job but not at work  
1.2 Unemployed  
- Looking for work  
- Not looking/available for work  
2. Seasonally inactive labor force  
Persons not in Labor Force  
1. Household work  
2. Studies  
3. Too young/old/incapable of work  
4. Others  
FEMALE  
Total Labor Force  
1. Current labor force  
1.1 Employed  
- At work  
- With job but not at work  
1.2 Unemployed  
- Looking for work  
- Not looking/available for work  
2. Seasonally inactive labor force  
Persons not in Labor Force  
1. Household work  
2. Studies  
3. Too young/old/incapable of work  
4. Others



ตารางที่ 3 จำนวนประชากรอายุ 15 ปีขึ้นไป จำแนกตามระดับการศึกษาที่สำเร็จ สถานภาพแรงงาน ที่ราชอาณาจักร  
TABLE 3 POPULATION 15 YEARS AND OVER BY LEVEL OF EDUCATIONAL ATTAINMENT, LABOR FORCE STATUS, WHOLE KINGDOM

ไตรมาสที่ 2/2556 : Quarter 2/2013

หน่วยเป็นพัน : in Thousands

| สถานภาพแรงงาน                    | มัธยมศึกษาตอนปลาย |                   |                                                  |                          |                                            |                                  |                        |                                             |                        |                                                | มัธยมศึกษา      |                    |                                             | LABOR FORCE STATUS                 |
|----------------------------------|-------------------|-------------------|--------------------------------------------------|--------------------------|--------------------------------------------|----------------------------------|------------------------|---------------------------------------------|------------------------|------------------------------------------------|-----------------|--------------------|---------------------------------------------|------------------------------------|
|                                  | รวม               | ไม่มี<br>การศึกษา | ต่ำกว่า<br>ประถมศึกษา<br>Less than<br>Elementary | ประถมศึกษา<br>Elementary | Upper Secondary Level                      |                                  |                        | Higher Level                                |                        |                                                | อื่นๆ<br>Others | ไม่ทราบ<br>Unknown |                                             |                                    |
|                                  |                   |                   |                                                  |                          | มัธยมศึกษา<br>ตอนต้น<br>Lower<br>Secondary | สายสามัญ<br>General/<br>Academic | สายอาชีพ<br>Vocational | สายวิชา-<br>การศึกษา<br>Teacher<br>Training | สายวิชาการ<br>Academic | สายวิชาชีพ<br>Higher<br>Technical<br>Education |                 |                    | สายวิชา-<br>การศึกษา<br>Teacher<br>Training |                                    |
| <b>ยอดรวม</b>                    | 54,964.9          | 2,495.7           | 14,722.2                                         | 11,194.7                 | 10,221.4                                   | 6,261.1                          | 1,795.4                | 21.5                                        | 4,777.0                | 2,412.5                                        | 876.6           | 26.3               | 160.5                                       | TOTAL                              |
| <b>กำลังแรงงานรวม</b>            | 39,488.6          | 1,282.2           | 9,562.5                                          | 9,222.5                  | 6,596.5                                    | 4,494.9                          | 1,269.4                | 10.6                                        | 4,158.9                | 2,049.6                                        | 700.7           | 21.3               | 119.6                                       | Total Labor Force                  |
| <b>1. กำลังแรงงานปัจจุบัน</b>    | 39,203.9          | 1,277.9           | 9,432.2                                          | 9,164.3                  | 6,547.2                                    | 4,462.2                          | 1,265.3                | 10.6                                        | 4,157.7                | 2,045.0                                        | 700.7           | 21.3               | 119.5                                       | 1. Current labor force             |
| 1.1 ผู้มีงานทำ                   | 38,911.8          | 1,272.2           | 9,418.5                                          | 9,117.9                  | 6,493.7                                    | 4,424.8                          | 1,256.2                | 10.5                                        | 4,081.6                | 2,000.6                                        | 695.5           | 21.3               | 119.0                                       | 1.1 Employed                       |
| -ทำงาน                           | 38,312.5          | 1,257.0           | 9,187.0                                          | 8,983.1                  | 6,418.4                                    | 4,373.8                          | 1,252.0                | 10.5                                        | 4,041.8                | 1,990.9                                        | 658.3           | 21.2               | 118.5                                       | - At work                          |
| -ไม่ทำงานแต่มีงานประจำ           | 599.3             | 15.1              | 231.5                                            | 134.8                    | 75.3                                       | 51.1                             | 4.2                    | -                                           | 39.8                   | 9.7                                            | 37.2            | 0.1                | 0.5                                         | - With job but not at work         |
| 1.2 ผู้ว่างงาน                   | 292.1             | 5.7               | 13.7                                             | 46.4                     | 53.5                                       | 37.4                             | 9.1                    | 0.1                                         | 76.1                   | 44.4                                           | 5.2             | -                  | 0.5                                         | 1.2 Unemployed                     |
| -หางานทำ                         | 79.3              | 4.4               | 0.7                                              | 8.1                      | 11.8                                       | 13.1                             | 1.7                    | -                                           | 23.5                   | 14.8                                           | 1.3             | -                  | -                                           | - Looking for work                 |
| -ไม่ทำงานทั้ง/พร้อมที่จะทำงาน    | 212.9             | 1.4               | 13.1                                             | 38.2                     | 41.7                                       | 24.3                             | 7.4                    | 0.1                                         | 52.6                   | 29.6                                           | 4.0             | -                  | 0.5                                         | - Not looking/available for work   |
| <b>2. กำลังแรงงานที่รอฤดูกาล</b> | 284.7             | 4.3               | 130.3                                            | 58.2                     | 49.3                                       | 32.7                             | 4.1                    | -                                           | 1.2                    | 4.6                                            | -               | -                  | 0.0                                         | 2. Seasonally inactive labor force |
| <b>ผู้ไม่อยู่ในกำลังแรงงาน</b>   | 15,476.3          | 1,213.5           | 5,159.8                                          | 1,972.2                  | 3,624.9                                    | 1,766.2                          | 526.0                  | 10.8                                        | 618.1                  | 362.9                                          | 175.8           | 5.0                | 41.0                                        | Persons not in Labor Force         |
| 1. ทำงานบ้าน                     | 4,794.8           | 237.7             | 1,731.4                                          | 905.3                    | 781.3                                      | 507.6                            | 158.1                  | 1.7                                         | 244.7                  | 163.8                                          | 43.5            | 2.7                | 17.1                                        | 1. Household work                  |
| 2. เรียนหนังสือ                  | 4,094.5           | -                 | 4.3                                              | 527.6                    | 2,307.5                                    | 924.2                            | 237.3                  | 1.6                                         | 29.2                   | 60.8                                           | 1.7             | 0.3                | -                                           | 2. Studies                         |
| 3. ยังเด็ก ขาด/ไม่สามารถทำงานได้ | 4,938.0           | 950.5             | 3,193.3                                          | 333.5                    | 195.7                                      | 92.6                             | 40.0                   | 0.9                                         | 64.1                   | 39.3                                           | 16.6            | 1.8                | 9.9                                         | 3. Too young/old/incapable of work |
| 4. อื่น ๆ                        | 1,649.0           | 25.4              | 230.9                                            | 205.8                    | 340.5                                      | 241.9                            | 90.6                   | 6.5                                         | 280.1                  | 99.0                                           | 114.0           | 0.3                | 14.0                                        | 4. Others                          |

1/ รวมอาชีพระยะสั้น 1/ Including Short Course Vocational

ตารางที่ 3 จำนวนประชากรอายุ 15 ปีขึ้นไป จำแนกตามระดับการศึกษาที่สำเร็จ สถานภาพแรงงาน และเพศ ทัวราชอาณาจักร

TABLE 3 POPULATION 15 YEARS AND OVER BY LEVEL OF EDUCATIONAL ATTAINMENT, LABOR FORCE STATUS AND SEX, WHOLE KINGDOM

ไตรมาสที่ 2/2556 : Quarter 2/2013

หน่วยเป็นพัน : In Thousands

| สถานภาพแรงงาน                   | มัธยมศึกษาตอนปลาย    |                     |                                  |                                                |                       |                        |                                      |                                             |         |         | รวม   | ไม่มี<br>การศึกษา<br>None | ต่ำกว่า<br>ประถมศึกษา<br>Less than<br>Elementary | ประถมศึกษา<br>Elementary           | มัธยมศึกษา<br>ตอนต้น<br>Lower<br>Secondary | มัธยมศึกษาตอนปลาย |  |  |  | อุดมศึกษา |  |  |  | อื่นๆ<br>Others | ไม่ทราบ<br>Unknown | LABOR FORCE STATUS |
|---------------------------------|----------------------|---------------------|----------------------------------|------------------------------------------------|-----------------------|------------------------|--------------------------------------|---------------------------------------------|---------|---------|-------|---------------------------|--------------------------------------------------|------------------------------------|--------------------------------------------|-------------------|--|--|--|-----------|--|--|--|-----------------|--------------------|--------------------|
|                                 | มัธยมศึกษาตอนต้น     |                     | มัธยมศึกษาตอนปลาย                |                                                | Upper Secondary Level |                        | Higher Level                         |                                             | 1/      | 1/      |       |                           |                                                  |                                    |                                            |                   |  |  |  |           |  |  |  |                 |                    |                    |
|                                 | General/<br>Academic | สายสามัญ<br>General | สายอาชีพ-<br>ศึกษา<br>Vocational | สายวิชาชีพ-<br>การศึกษา<br>Teacher<br>Training | Academic              | สายวิชาการ<br>Academic | สายวิชาชีพ<br>Technical<br>Education | สายวิชา-<br>การศึกษา<br>Teacher<br>Training |         |         |       |                           |                                                  |                                    |                                            |                   |  |  |  |           |  |  |  |                 |                    |                    |
| ชาย                             | 26,693.8             | 894.8               | 6,444.0                          | 5,922.8                                        | 5,452.3               | 3,214.3                | 996.8                                | 8.7                                         | 2,089.7 | 1,265.3 | 307.7 | 12.5                      | 85.0                                             | MALE                               |                                            |                   |  |  |  |           |  |  |  |                 |                    |                    |
| กำลังแรงงานรวม                  | 21,512.0             | 576.8               | 4,937.0                          | 5,282.8                                        | 4,013.0               | 2,587.5                | 770.4                                | 5.8                                         | 1,867.5 | 1,140.2 | 252.0 | 11.3                      | 67.6                                             | Total Labor Force                  |                                            |                   |  |  |  |           |  |  |  |                 |                    |                    |
| 1. กำลังแรงงานปัจจุบัน          | 21,398.6             | 576.4               | 4,886.6                          | 5,259.8                                        | 3,985.8               | 2,572.1                | 766.4                                | 5.8                                         | 1,866.9 | 1,138.0 | 252.0 | 11.3                      | 67.5                                             | 1. Current labor force             |                                            |                   |  |  |  |           |  |  |  |                 |                    |                    |
| 1.1 ผู้มีงานทำ                  | 21,230.7             | 574.9               | 4,880.3                          | 5,225.0                                        | 3,958.2               | 2,548.4                | 761.4                                | 5.6                                         | 1,838.4 | 1,109.8 | 250.4 | 11.3                      | 67.1                                             | 1.1 Employed                       |                                            |                   |  |  |  |           |  |  |  |                 |                    |                    |
| - ทำงาน                         | 20,877.2             | 566.6               | 4,724.2                          | 5,146.8                                        | 3,914.2               | 2,513.7                | 759.6                                | 5.6                                         | 1,825.5 | 1,105.5 | 237.7 | 11.3                      | 66.5                                             | - At work                          |                                            |                   |  |  |  |           |  |  |  |                 |                    |                    |
| - ไม่ทำงานแต่มีงานประจำ         | 353.6                | 8.3                 | 156.1                            | 78.2                                           | 43.9                  | 34.7                   | 1.8                                  | -                                           | 12.9    | 4.3     | 12.8  | 0.0                       | 0.5                                              | - With job but not at work         |                                            |                   |  |  |  |           |  |  |  |                 |                    |                    |
| 1.2 ผู้ว่างงาน                  | 157.8                | 1.5                 | 6.3                              | 34.8                                           | 27.7                  | 23.7                   | 5.0                                  | 0.1                                         | 28.5    | 28.2    | 1.6   | -                         | 0.5                                              | 1.2 Unemployed                     |                                            |                   |  |  |  |           |  |  |  |                 |                    |                    |
| - หางานทำ                       | 41.9                 | 0.7                 | 0.6                              | 6.7                                            | 6.8                   | 8.5                    | 0.5                                  | -                                           | 7.8     | 9.7     | 0.6   | -                         | -                                                | - Looking for work                 |                                            |                   |  |  |  |           |  |  |  |                 |                    |                    |
| - ไม่ทำงานทำ/พร้อมที่จะทำงาน    | 116.0                | 0.8                 | 5.7                              | 28.1                                           | 20.8                  | 15.2                   | 4.5                                  | 0.1                                         | 20.7    | 18.5    | 1.0   | -                         | 0.5                                              | - Not looking/available for work   |                                            |                   |  |  |  |           |  |  |  |                 |                    |                    |
| 2. กำลังแรงงานที่รอดูดกล        | 123.4                | 0.4                 | 50.4                             | 23.0                                           | 27.2                  | 15.4                   | 4.1                                  | -                                           | 0.7     | 2.2     | -     | -                         | 0.0                                              | 2. Seasonally inactive labor force |                                            |                   |  |  |  |           |  |  |  |                 |                    |                    |
| ผู้ไม่อยู่ในกำลังแรงงาน         | 5,181.9              | 318.0               | 1,507.0                          | 639.9                                          | 1,439.3               | 626.9                  | 226.4                                | 2.9                                         | 222.1   | 125.1   | 55.7  | 1.2                       | 17.4                                             | Persons not in Labor Force         |                                            |                   |  |  |  |           |  |  |  |                 |                    |                    |
| 1. ทำงานบ้าน                    | 220.8                | 9.5                 | 63.8                             | 38.2                                           | 43.5                  | 25.7                   | 10.2                                 | -                                           | 15.1    | 10.5    | 3.1   | 0.5                       | 0.9                                              | 1. Household work                  |                                            |                   |  |  |  |           |  |  |  |                 |                    |                    |
| 2. เรียนหนังสือ                 | 1,939.7              | -                   | 2.4                              | 286.9                                          | 1,062.9               | 412.2                  | 134.9                                | 0.9                                         | 13.6    | 25.5    | 0.4   | 0.3                       | -                                                | 2. Studies                         |                                            |                   |  |  |  |           |  |  |  |                 |                    |                    |
| 3. ยังเด็ก ขร/ไม่สามารถทำงานได้ | 2,099.2              | 299.0               | 1,320.7                          | 196.5                                          | 127.8                 | 60.3                   | 23.9                                 | 0.6                                         | 33.0    | 25.2    | 8.1   | 0.3                       | 3.9                                              | 3. Too young/old/incapable of work |                                            |                   |  |  |  |           |  |  |  |                 |                    |                    |
| 4. อื่น ๆ                       | 922.2                | 9.6                 | 120.1                            | 118.4                                          | 205.2                 | 128.7                  | 57.4                                 | 1.5                                         | 160.5   | 63.9    | 44.2  | 0.2                       | 12.6                                             | 4. Others                          |                                            |                   |  |  |  |           |  |  |  |                 |                    |                    |
| หญิง                            | 28,271.1             | 1,600.9             | 8,278.2                          | 5,271.9                                        | 4,769.2               | 3,046.8                | 798.6                                | 12.8                                        | 2,687.3 | 1,147.2 | 568.9 | 13.9                      | 75.6                                             | FEMALE                             |                                            |                   |  |  |  |           |  |  |  |                 |                    |                    |
| กำลังแรงงานรวม                  | 17,976.6             | 705.3               | 4,625.4                          | 3,939.6                                        | 2,583.5               | 1,907.4                | 498.9                                | 4.9                                         | 2,291.4 | 909.4   | 448.7 | 10.0                      | 52.0                                             | Total Labor Force                  |                                            |                   |  |  |  |           |  |  |  |                 |                    |                    |
| 1. กำลังแรงงานปัจจุบัน          | 17,815.3             | 701.5               | 4,545.6                          | 3,904.5                                        | 2,561.4               | 1,890.1                | 498.9                                | 4.9                                         | 2,290.8 | 907.0   | 448.7 | 10.0                      | 52.0                                             | 1. Current labor force             |                                            |                   |  |  |  |           |  |  |  |                 |                    |                    |
| 1.1 ผู้มีงานทำ                  | 17,681.0             | 697.3               | 4,538.2                          | 3,892.9                                        | 2,535.5               | 1,876.4                | 494.8                                | 4.9                                         | 2,243.2 | 890.8   | 445.1 | 10.0                      | 52.0                                             | 1.1 Employed                       |                                            |                   |  |  |  |           |  |  |  |                 |                    |                    |
| - ทำงาน                         | 17,435.3             | 690.5               | 4,462.8                          | 3,836.2                                        | 2,504.1               | 1,860.0                | 492.5                                | 4.9                                         | 2,216.2 | 885.4   | 420.7 | 10.0                      | 52.0                                             | - At work                          |                                            |                   |  |  |  |           |  |  |  |                 |                    |                    |
| - ไม่ทำงานแต่มีงานประจำ         | 245.7                | 6.8                 | 75.4                             | 56.6                                           | 31.4                  | 16.4                   | 2.4                                  | -                                           | 27.0    | 5.4     | 24.4  | 0.0                       | -                                                | - With job but not at work         |                                            |                   |  |  |  |           |  |  |  |                 |                    |                    |
| 1.2 ผู้ว่างงาน                  | 134.3                | 4.2                 | 7.4                              | 11.6                                           | 25.9                  | 13.7                   | 4.1                                  | -                                           | 47.6    | 16.2    | 3.6   | -                         | -                                                | 1.2 Unemployed                     |                                            |                   |  |  |  |           |  |  |  |                 |                    |                    |
| - หางานทำ                       | 37.4                 | 3.6                 | 0.1                              | 1.5                                            | 5.0                   | 4.6                    | 1.2                                  | -                                           | 15.6    | 5.1     | 0.7   | -                         | -                                                | - Looking for work                 |                                            |                   |  |  |  |           |  |  |  |                 |                    |                    |
| - ไม่ทำงานทำ/พร้อมที่จะทำงาน    | 96.9                 | 0.6                 | 7.4                              | 10.2                                           | 20.9                  | 9.1                    | 2.9                                  | -                                           | 32.0    | 11.1    | 2.9   | -                         | -                                                | - Not looking/available for work   |                                            |                   |  |  |  |           |  |  |  |                 |                    |                    |
| 2. กำลังแรงงานที่รอดูดกล        | 161.3                | 3.8                 | 79.8                             | 35.2                                           | 22.2                  | 17.3                   | -                                    | -                                           | 0.6     | 2.4     | -     | -                         | -                                                | 2. Seasonally inactive labor force |                                            |                   |  |  |  |           |  |  |  |                 |                    |                    |
| ผู้ไม่อยู่ในกำลังแรงงาน         | 10,294.5             | 895.5               | 3,652.8                          | 1,332.2                                        | 2,185.6               | 1,139.4                | 299.6                                | 7.9                                         | 396.0   | 237.8   | 120.2 | 3.8                       | 23.6                                             | Persons not in Labor Force         |                                            |                   |  |  |  |           |  |  |  |                 |                    |                    |
| 1. ทำงานบ้าน                    | 4,574.0              | 228.2               | 1,667.6                          | 867.1                                          | 737.9                 | 481.9                  | 148.0                                | 1.7                                         | 229.6   | 153.3   | 40.4  | 2.2                       | 16.3                                             | 1. Household work                  |                                            |                   |  |  |  |           |  |  |  |                 |                    |                    |
| 2. เรียนหนังสือ                 | 2,154.7              | -                   | 1.9                              | 240.8                                          | 1,244.6               | 512.0                  | 102.4                                | 0.8                                         | 15.7    | 35.3    | 1.3   | -                         | -                                                | 2. Studies                         |                                            |                   |  |  |  |           |  |  |  |                 |                    |                    |
| 3. ยังเด็ก ขร/ไม่สามารถทำงานได้ | 2,838.9              | 651.5               | 1,872.6                          | 137.0                                          | 67.9                  | 32.3                   | 16.1                                 | 0.3                                         | 31.1    | 14.0    | 8.6   | 1.5                       | 6.0                                              | 3. Too young/old/incapable of work |                                            |                   |  |  |  |           |  |  |  |                 |                    |                    |
| 4. อื่น ๆ                       | 726.9                | 15.8                | 110.7                            | 87.4                                           | 135.3                 | 113.2                  | 33.2                                 | 5.1                                         | 119.7   | 35.1    | 69.9  | 0.1                       | 1.3                                              | 4. Others                          |                                            |                   |  |  |  |           |  |  |  |                 |                    |                    |

1/ รวมอาชีพระยะสั้น 1/ Including Short Course Vocational

ตารางที่ 3 จำนวนประชากรอายุ 15 ปีขึ้นไป จำแนกตามระดับการศึกษาที่สำเร็จ สถานภาพแรงงาน เพศ และเขตการปกครอง ทั่วราชอาณาจักร (ต่อ)

TABLE 3 POPULATION 15 YEARS AND OVER BY LEVEL OF EDUCATIONAL ATTAINMENT, LABOR FORCE STATUS, SEX AND AREA, WHOLE KINGDOM (Contd)

| สถานภาพแรงงาน                    | ในเขตเทศบาล MUNICIPAL AREA |                      |                    |                   |            |                  |            |                     |                   |                   |                     |         | LABOR FORCE STATUS                 |
|----------------------------------|----------------------------|----------------------|--------------------|-------------------|------------|------------------|------------|---------------------|-------------------|-------------------|---------------------|---------|------------------------------------|
|                                  | มัธยมศึกษาตอนปลาย          |                      |                    |                   |            |                  | อุดมศึกษา  |                     |                   |                   |                     |         |                                    |
|                                  | รวม                        | ไม่มี การศึกษา       | ต่ำกว่า ประถมศึกษา | มัธยมศึกษาตอนต้น  | สายสามัญ   | สายวิชาชีพ       | สายวิชาการ | สายวิชาชีพ          | สายวิชา- การศึกษา | สายวิชา- การศึกษา | อื่นๆ <sup>1/</sup> | ไม่ทราบ |                                    |
| Total                            | None                       | Less than Elementary | Secondary          | General/ Academic | Vocational | Teacher Training | Academic   | Technical Education | Teacher Training  | Others            | Unknown             |         |                                    |
| ยอดรวม                           | 19,008.7                   | 666.2                | 3,931.7            | 3,019.3           | 2,418.0    | 865.5            | 9.3        | 3,094.8             | 1,111.1           | 385.1             | 14.5                | 106.1   | TOTAL                              |
| กำลังแรงงานรวม                   | 13,388.1                   | 316.7                | 2,340.5            | 2,390.1           | 1,615.9    | 622.8            | 4.6        | 2,658.1             | 941.8             | 287.4             | 11.5                | 77.6    | Total Labor Force                  |
| 1. กำลังแรงงานปัจจุบัน           | 13,339.3                   | 315.4                | 2,319.3            | 2,381.0           | 1,610.8    | 622.0            | 4.6        | 2,657.1             | 941.5             | 287.4             | 11.5                | 77.6    | 1. Current labor force             |
| 1.1 ผู้มีงานทำ                   | 13,237.8                   | 311.1                | 2,316.9            | 2,372.2           | 1,598.8    | 617.8            | 4.5        | 2,618.6             | 934.2             | 285.4             | 11.5                | 77.1    | 1.1 Employed                       |
| - ทำงาน                          | 13,120.9                   | 309.0                | 2,277.9            | 2,350.9           | 1,587.6    | 616.6            | 4.5        | 2,602.7             | 930.2             | 273.5             | 11.5                | 77.1    | - At work                          |
| - ไม่ทำงานแต่มีงานประจำ          | 116.9                      | 2.1                  | 39.0               | 21.3              | 11.3       | 1.2              | -          | 15.9                | 4.0               | 11.9              | 0.1                 | -       | - With job but not at work         |
| 1.2 ผู้ว่างงาน                   | 101.5                      | 4.3                  | 2.5                | 8.9               | 11.9       | 4.2              | 0.1        | 38.4                | 7.3               | 2.0               | -                   | 0.5     | 1.2 Unemployed                     |
| - หางานทำ                        | 29.5                       | 3.4                  | 0.2                | 3.6               | 2.9        | 0.6              | -          | 11.9                | 2.3               | 0.3               | -                   | -       | - Looking for work                 |
| - ไม่หางานทำพร้อมที่จะทำงาน      | 72.0                       | 1.0                  | 2.3                | 5.2               | 9.0        | 3.6              | 0.1        | 26.5                | 5.0               | 1.7               | -                   | 0.5     | - Not looking/available for work   |
| 2. กำลังแรงงานที่รอดูกาล         | 48.9                       | 1.3                  | 21.2               | 9.1               | 5.1        | 0.8              | -          | 1.0                 | 0.2               | -                 | -                   | 0.0     | 2. Seasonally inactive labor force |
| ผู้ไม่อยู่ในกำลังแรงงาน          | 5,620.6                    | 349.5                | 1,591.2            | 629.2             | 802.1      | 242.8            | 4.6        | 436.8               | 169.3             | 97.7              | 2.9                 | 28.4    | Persons not in Labor Force         |
| 1. ทำงานบ้าน                     | 1,689.2                    | 69.3                 | 533.6              | 290.3             | 170.5      | 82.0             | 1.1        | 167.3               | 72.4              | 23.5              | 2.1                 | 11.8    | 1. Household work                  |
| 2. เรียนหนังสือ                  | 1,548.9                    | -                    | 3.1                | 148.1             | 491.4      | 86.5             | 0.9        | 17.1                | 20.8              | 0.8               | -                   | -       | 2. Studies                         |
| 3. ยังเด็ก ซรา/ไม่สามารถทำงานได้ | 1,632.8                    | 272.7                | 962.3              | 130.5             | 47.5       | 25.1             | 0.6        | 52.2                | 29.2              | 11.5              | 0.7                 | 7.3     | 3. Too young/old/incapable of work |
| 4. อื่น ๆ                        | 749.7                      | 7.5                  | 92.1               | 60.2              | 92.6       | 49.2             | 2.1        | 200.3               | 46.9              | 61.9              | 0.1                 | 9.3     | 4. Others                          |

1/ รวมอาชีพระยะสั้น 1/ Including Short Course Vocational

ตารางที่ 3 จำนวนประชากรอายุ 15 ปีขึ้นไป จำแนกตามระดับการศึกษาที่สำเร็จ สถานภาพแรงงาน เพศ และเขตการปกครอง ทวีราชอาณาจักร (ต่อ)  
TABLE 3 POPULATION 15 YEARS AND OVER BY LEVEL OF EDUCATIONAL ATTAINMENT, LABOR FORCE STATUS, SEX AND AREA, WHOLE KINGDOM (Contd)

ไตรมาสที่ 2/2556 : Quarter 2/2013

ในเขตเทศบาล MUNICIPAL AREA

หน่วยเป็นพัน : in Thousands

| สถานภาพแรงงาน                     | มัธยมศึกษาตอนปลาย |         |            |           |            |           |            |                  |            |                  | อุดมศึกษา  |                     |                                    |        | LABOR FORCE STATUS |    |         |         |
|-----------------------------------|-------------------|---------|------------|-----------|------------|-----------|------------|------------------|------------|------------------|------------|---------------------|------------------------------------|--------|--------------------|----|---------|---------|
|                                   | ไม่มี             |         | ต่ำกว่า    |           | ประถมศึกษา |           | มัธยมศึกษา |                  | สายสามัญ   |                  | สายวิชาชีพ |                     | สายวิชา-                           |        | อื่นๆ              |    | ไม่ทราบ |         |
|                                   | การศึกษา          | None    | Elementary | Less than | Elementary | Secondary | Lower      | General/Academic | Vocational | Teacher Training | Academic   | Technical Education | Teacher Training                   | Others | Unknown            | 1/ | Others  | Unknown |
| ยอดรวม                            | 666.2             | 3,931.7 | 3,019.3    | 3,387.3   | 2,418.0    | 865.5     | 9.3        | 3,094.8          | 1,111.1    | 385.1            | 14.5       | 106.1               | TOTAL                              |        |                    |    |         |         |
| ชาย                               | 217.8             | 1,602.3 | 1,524.9    | 1,772.1   | 1,234.3    | 468.5     | 5.6        | 1,378.9          | 579.9      | 131.1            | 6.9        | 56.7                | MALE                               |        |                    |    |         |         |
| กำลังแรงงานรวม                    | 135.5             | 1,143.4 | 1,330.9    | 1,247.7   | 913.8      | 362.8     | 3.2        | 1,224.7          | 514.4      | 100.8            | 6.4        | 44.6                | Total Labor Force                  |        |                    |    |         |         |
| 1. กำลังแรงงานปัจจุบัน            | 135.2             | 1,133.4 | 1,327.0    | 1,241.7   | 911.7      | 362.0     | 3.2        | 1,224.3          | 514.3      | 100.8            | 6.4        | 44.6                | 1. Current labor force             |        |                    |    |         |         |
| 1.1 ผู้มีงานทำ                    | 133.9             | 1,132.6 | 1,319.0    | 1,229.9   | 903.5      | 359.5     | 3.0        | 1,207.6          | 509.1      | 100.5            | 6.4        | 44.1                | 1.1 Employed                       |        |                    |    |         |         |
| - ทำงาน                           | 133.1             | 1,108.1 | 1,306.2    | 1,223.8   | 898.0      | 358.8     | 3.0        | 1,201.8          | 507.5      | 97.9             | 6.3        | 44.1                | - At work                          |        |                    |    |         |         |
| - ไม่ทำงานแต่มีงานประจำ           | 0.9               | 24.5    | 12.8       | 6.1       | 5.5        | 0.7       | -          | 5.8              | 1.6        | 2.6              | 0.0        | -                   | - With job but not at work         |        |                    |    |         |         |
| 1.2 ผู้ว่างงาน                    | 1.3               | 0.8     | 8.1        | 11.8      | 8.3        | 2.5       | 0.1        | 16.7             | 5.2        | 0.3              | -          | 0.5                 | 1.2 Unemployed                     |        |                    |    |         |         |
| - หางานทำ                         | 0.7               | 0.1     | 3.2        | 3.1       | 2.0        | 0.5       | -          | 5.0              | 1.6        | 0.1              | -          | -                   | - Looking for work                 |        |                    |    |         |         |
| - ไม่ทำงานทำ/พร้อมที่จะทำงาน      | 0.6               | 0.7     | 4.8        | 8.8       | 6.3        | 2.0       | 0.1        | 11.7             | 3.6        | 0.2              | -          | 0.5                 | - Not looking/available for work   |        |                    |    |         |         |
| 2. กำลังแรงงานที่รอดูกาล          | 0.3               | 10.1    | 3.9        | 6.0       | 2.1        | 0.8       | -          | 0.4              | 0.1        | -                | -          | 0.0                 | 2. Seasonally inactive labor force |        |                    |    |         |         |
| ผู้ไม่อยู่ในกำลังแรงงาน           | 82.2              | 458.9   | 194.1      | 524.4     | 320.5      | 105.7     | 2.4        | 154.2            | 65.5       | 30.3             | 0.5        | 12.1                | Persons not in Labor Force         |        |                    |    |         |         |
| 1. ทำงานบ้าน                      | 2.7               | 24.3    | 9.7        | 14.7      | 9.4        | 5.8       | -          | 9.4              | 5.2        | 1.4              | 0.5        | 0.9                 | 1. Household work                  |        |                    |    |         |         |
| 2. เรียนหนังสือ                   | -                 | 2.2     | 82.0       | 369.0     | 226.8      | 51.9      | 0.9        | 7.4              | 11.5       | 0.4              | -          | -                   | 2. Studies                         |        |                    |    |         |         |
| 3. ยี่งเด็ก ชาว/ไม่สามารถทำงานได้ | 75.7              | 383.6   | 63.8       | 56.5      | 28.4       | 15.2      | 0.5        | 25.7             | 18.1       | 4.6              | 0.1        | 2.4                 | 3. Too young/old/incapable of work |        |                    |    |         |         |
| 4. อื่น ๆ                         | 3.9               | 48.9    | 38.6       | 84.2      | 55.9       | 32.9      | 1.1        | 111.7            | 30.7       | 23.9             | -          | 8.8                 | 4. Others                          |        |                    |    |         |         |
| หญิง                              | 448.4             | 2,329.4 | 1,494.3    | 1,615.1   | 1,183.7    | 397.0     | 3.7        | 1,715.9          | 531.2      | 254.0            | 7.6        | 49.4                | FEMALE                             |        |                    |    |         |         |
| กำลังแรงงานรวม                    | 181.2             | 1,197.1 | 1,059.2    | 873.4     | 702.1      | 260.0     | 1.5        | 1,433.3          | 427.4      | 186.6            | 5.2        | 33.0                | Total Labor Force                  |        |                    |    |         |         |
| 1. กำลังแรงงานปัจจุบัน            | 180.2             | 1,186.0 | 1,054.0    | 869.3     | 699.0      | 260.0     | 1.5        | 1,432.8          | 427.2      | 186.6            | 5.2        | 33.0                | 1. Current labor force             |        |                    |    |         |         |
| 1.1 ผู้มีงานทำ                    | 177.1             | 1,184.3 | 1,053.2    | 859.8     | 695.4      | 258.3     | 1.5        | 1,411.0          | 425.1      | 184.9            | 5.2        | 33.0                | 1.1 Employed                       |        |                    |    |         |         |
| - ทำงาน                           | 175.9             | 1,169.8 | 1,044.8    | 855.7     | 689.6      | 257.7     | 1.5        | 1,400.9          | 422.7      | 175.6            | 5.1        | 33.0                | - At work                          |        |                    |    |         |         |
| - ไม่ทำงานแต่มีงานประจำ           | 1.2               | 14.5    | 8.5        | 4.1       | 5.8        | 0.5       | -          | 10.1             | 2.4        | 9.3              | 0.0        | -                   | - With job but not at work         |        |                    |    |         |         |
| 1.2 ผู้ว่างงาน                    | 3.0               | 1.7     | 0.8        | 9.5       | 3.7        | 1.7       | -          | 21.7             | 2.1        | 1.7              | -          | -                   | 1.2 Unemployed                     |        |                    |    |         |         |
| - หางานทำ                         | 2.6               | 0.1     | 0.4        | 1.3       | 0.9        | 0.1       | -          | 6.9              | 0.7        | 0.2              | -          | -                   | - Looking for work                 |        |                    |    |         |         |
| - ไม่ทำงานทำ/พร้อมที่จะทำงาน      | 0.4               | 1.6     | 0.4        | 8.3       | 2.7        | 1.7       | -          | 14.8             | 1.4        | 1.5              | -          | -                   | - Not looking/available for work   |        |                    |    |         |         |
| 2. กำลังแรงงานที่รอดูกาล          | 1.0               | 11.2    | 5.2        | 4.1       | 3.1        | -         | -          | 0.6              | 0.1        | -                | -          | -                   | 2. Seasonally inactive labor force |        |                    |    |         |         |
| ผู้ไม่อยู่ในกำลังแรงงาน           | 267.3             | 1,132.3 | 435.1      | 741.8     | 481.6      | 137.1     | 2.2        | 282.6            | 103.9      | 67.4             | 2.4        | 16.4                | Persons not in Labor Force         |        |                    |    |         |         |
| 1. ทำงานบ้าน                      | 66.6              | 509.4   | 280.6      | 250.5     | 161.2      | 76.1      | 1.1        | 157.9            | 67.2       | 22.1             | 1.7        | 10.9                | 1. Household work                  |        |                    |    |         |         |
| 2. เรียนหนังสือ                   | -                 | 1.0     | 66.1       | 411.3     | 264.6      | 34.6      | -          | 9.7              | 9.3        | 0.5              | -          | -                   | 2. Studies                         |        |                    |    |         |         |
| 3. ยี่งเด็ก ชาว/ไม่สามารถทำงานได้ | 197.0             | 578.7   | 66.7       | 36.8      | 19.1       | 10.0      | 0.1        | 26.5             | 11.1       | 6.9              | 0.7        | 5.0                 | 3. Too young/old/incapable of work |        |                    |    |         |         |
| 4. อื่น ๆ                         | 3.7               | 43.2    | 21.7       | 43.2      | 36.7       | 16.4      | 1.0        | 88.6             | 16.2       | 38.0             | 0.1        | 0.5                 | 4. Others                          |        |                    |    |         |         |

1/ รวมอาชีพระยะสั้น Including Short Course Vocational

ตารางที่ 3 จำนวนประชากรอายุ 15 ปีขึ้นไป จำแนกตามระดับการศึกษาที่สำเร็จ สถานภาพแรงงาน เพศ และเขตการปกครอง ที่ราชอาณาจักร (ต่อ)  
TABLE 3 POPULATION 15 YEARS AND OVER BY LEVEL OF EDUCATIONAL ATTAINMENT, LABOR FORCE STATUS, SEX AND AREA, WHOLE KINGDOM (Contd)

ไตรมาสที่ 2/2556 : Quarter 2/2013 หน่วยเป็นพัน : In Thousands

| สถานภาพแรงงาน                    | นอกเขตเทศบาล NON-MUNICIPAL AREA |                      |                    |                 |                  |                   |                  |                  |                  |                     |                  | LABOR FORCE STATUS |         |                                           |
|----------------------------------|---------------------------------|----------------------|--------------------|-----------------|------------------|-------------------|------------------|------------------|------------------|---------------------|------------------|--------------------|---------|-------------------------------------------|
|                                  | รวม                             | ไม่มี การศึกษา       |                    |                 |                  | มัธยมศึกษาตอนปลาย |                  |                  |                  | อุดมศึกษา           |                  |                    |         |                                           |
|                                  |                                 | None                 | ต่ำกว่า ประถมศึกษา | ประถมศึกษา      | มัธยมศึกษาตอนต้น | สายสามัญ          | สายอาชีพ-ศึกษา   | สายวิชา-การศึกษา | สายวิชา-การศึกษา | สายวิชาชีพ          | สายวิชา-การศึกษา |                    | อื่นๆ   | ไม่ทราบ                                   |
| Total                            | Elementary                      | Less than Elementary | Elementary         | Lower Secondary | General/Academic | Vocational        | Teacher Training | Academic         | Higher Education | Technical Education | Training         | Others             | Unknown |                                           |
| <b>ยอดรวม</b>                    | 35,956.2                        | 1,829.5              | 10,790.6           | 8,175.4         | 6,834.2          | 3,843.2           | 929.8            | 12.2             | 1,682.2          | 1,301.4             | 491.5            | 11.9               | 54.5    | <b>TOTAL</b>                              |
| <b>กำลังแรงงานรวม</b>            | 26,100.5                        | 965.5                | 7,221.9            | 6,832.4         | 4,475.4          | 2,879.0           | 646.6            | 6.0              | 1,500.9          | 1,107.8             | 413.4            | 9.8                | 41.9    | <b>Total Labor Force</b>                  |
| <b>1. กำลังแรงงานปัจจุบัน</b>    | 25,864.7                        | 962.5                | 7,112.9            | 6,783.2         | 4,436.2          | 2,851.5           | 643.3            | 6.0              | 1,500.6          | 1,103.4             | 413.4            | 9.8                | 41.9    | <b>1. Current labor force</b>             |
| 1.1 ผู้มีงานทำ                   | 25,674.0                        | 961.1                | 7,101.6            | 6,745.7         | 4,404.0          | 2,826.0           | 638.4            | 6.0              | 1,463.0          | 1,066.3             | 410.1            | 9.8                | 41.9    | 1.1 Employed                              |
| -ทำงาน                           | 25,191.6                        | 948.1                | 6,909.1            | 6,632.2         | 4,338.9          | 2,786.2           | 635.4            | 6.0              | 1,439.1          | 1,060.6             | 384.9            | 9.8                | 41.4    | - At work                                 |
| -ไม่ทำงานแต่มีงานประจำ           | 482.4                           | 13.1                 | 192.5              | 113.5           | 65.2             | 39.8              | 3.0              | -                | 23.9             | 5.7                 | 25.3             | -                  | 0.5     | - With job but not at work                |
| 1.2 ผู้ว่างงาน                   | 190.7                           | 1.4                  | 11.2               | 37.5            | 32.2             | 25.5              | 4.9              | -                | 37.7             | 37.1                | 3.2              | -                  | -       | 1.2 Unemployed                            |
| -หางานทำ                         | 49.8                            | 1.0                  | 0.4                | 4.5             | 7.5              | 10.2              | 1.1              | -                | 11.5             | 12.5                | 0.9              | -                  | -       | - Looking for work                        |
| -ไม่หางานทำ/พร้อมที่จะทำงาน      | 140.9                           | 0.4                  | 10.8               | 33.0            | 24.7             | 15.3              | 3.8              | -                | 26.1             | 24.6                | 2.3              | -                  | -       | - Not looking/available for work          |
| <b>2. กำลังแรงงานที่รอฤดูกาล</b> | 235.8                           | 3.0                  | 109.0              | 49.1            | 39.2             | 27.6              | 3.3              | -                | 0.2              | 4.4                 | -                | -                  | -       | <b>2. Seasonally inactive labor force</b> |
| <b>ผู้ไม่อยู่ในกำลังแรงงาน</b>   | 9,855.7                         | 864.0                | 3,568.6            | 1,343.0         | 2,358.8          | 964.2             | 283.3            | 6.2              | 181.3            | 193.6               | 78.1             | 2.1                | 12.5    | <b>Persons not in Labor Force</b>         |
| 1. ทำงานบ้าน                     | 3,105.6                         | 168.4                | 1,197.8            | 615.0           | 516.1            | 337.0             | 76.2             | 0.6              | 77.4             | 91.4                | 20.0             | 0.6                | 5.3     | 1. Household work                         |
| 2. เรียนหนังสือ                  | 2,545.6                         | -                    | 1.2                | 379.5           | 1,527.2          | 432.8             | 150.8            | 0.8              | 12.2             | 40.0                | 0.9              | 0.3                | -       | 2. Studies                                |
| 3. ยังเด็ก ขรา/ไม่สามารถทำงานได้ | 3,305.2                         | 677.8                | 2,230.9            | 203.0           | 102.4            | 45.1              | 14.9             | 0.4              | 11.9             | 10.1                | 5.2              | 1.1                | 2.5     | 3. Too young/old/incapable of work        |
| 4. อื่น ๆ                        | 899.3                           | 17.8                 | 138.8              | 145.5           | 213.0            | 149.3             | 41.4             | 4.5              | 79.9             | 52.1                | 52.1             | 0.2                | 4.7     | 4. Others                                 |

1/ รวมอาชีพระยะสั้น 1/ Including Short Course Vocational

ตารางที่ 3 จำนวนประชากรอายุ 15 ปีขึ้นไป จำแนกตามระดับการศึกษาที่สำเร็จ สถานภาพแรงงาน เพศ และเขตการปกครอง ทหารราชอาณาจักร (ต่อ)

TABLE 3 POPULATION 15 YEARS AND OVER BY LEVEL OF EDUCATIONAL ATTAINMENT, LABOR FORCE STATUS, SEX AND AREA, WHOLE KINGDOM (Contd)

ไตรมาสที่ 2/2556 : Quarter 2/2013 หน่วยเป็นพัน : in Thousands

| สถานภาพแรงงาน                     | นเขตเทศบาล NON-MUNICIPAL AREA |                    |            |                               |          |                      |                   |            |            |                   | เขตเทศบาล |         |        |                                    | LABOR FORCE STATUS |
|-----------------------------------|-------------------------------|--------------------|------------|-------------------------------|----------|----------------------|-------------------|------------|------------|-------------------|-----------|---------|--------|------------------------------------|--------------------|
|                                   | ไม่มี การศึกษา                |                    |            |                               |          | มัธยมศึกษาตอนปลาย    |                   |            |            |                   | อุดมศึกษา |         |        |                                    |                    |
|                                   | รวม                           | ต่ำกว่า ประถมศึกษา | ประถมศึกษา | มัธยมศึกษา ต่ำกว่า มัธยมศึกษา | สายสามัญ | สายอาชีพ- ศึกษาศึกษา | สายวิชา- การศึกษา | สายวิชาการ | สายวิชาชีพ | สายวิชา- การศึกษา | อื่นๆ     | ไม่ทราบ | Others | Unknown                            |                    |
| ยอดรวม                            | 35,956.2                      | 1,829.5            | 10,790.6   | 8,175.4                       | 6,834.2  | 3,843.2              | 929.8             | 12.2       | 1,682.2    | 1,301.4           | 491.5     | 11.9    | 54.5   | TOTAL                              |                    |
| ชาย                               | 17,714.9                      | 677.1              | 4,841.7    | 4,397.8                       | 3,680.1  | 1,980.1              | 528.3             | 3.1        | 710.8      | 685.4             | 176.6     | 5.6     | 28.3   | MALE                               |                    |
| กำลังแรงงานรวม                    | 14,483.8                      | 441.3              | 3,793.6    | 3,951.9                       | 2,765.3  | 1,673.7              | 407.6             | 2.6        | 642.8      | 625.8             | 151.2     | 4.9     | 23.0   | Total Labor Force                  |                    |
| 1. กำลังแรงงานปัจจุบัน            | 14,384.0                      | 441.2              | 3,753.2    | 3,932.8                       | 2,744.1  | 1,660.4              | 404.3             | 2.6        | 642.6      | 623.7             | 151.2     | 4.9     | 23.0   | 1. Current labor force             |                    |
| 1.1 ผู้มีงานทำ                    | 14,281.7                      | 441.0              | 3,747.8    | 3,906.1                       | 2,728.3  | 1,645.0              | 401.8             | 2.6        | 630.8      | 600.7             | 149.9     | 4.9     | 23.0   | 1.1 Employed                       |                    |
| - ทำงาน                           | 13,988.6                      | 433.5              | 3,616.1    | 3,840.7                       | 2,690.4  | 1,615.7              | 400.7             | 2.6        | 623.7      | 598.0             | 139.8     | 4.9     | 22.4   | - At work                          |                    |
| - ไม่ทำงานแต่มีงานประจำ           | 293.1                         | 7.5                | 131.6      | 65.4                          | 37.9     | 29.3                 | 1.1               | -          | 7.1        | 2.7               | 10.1      | -       | 0.5    | - With job but not at work         |                    |
| 1.2 ผู้ว่างงาน                    | 102.3                         | 0.2                | 5.5        | 26.7                          | 15.8     | 15.5                 | 2.5               | -          | 11.8       | 23.0              | 1.3       | -       | -      | 1.2 Unemployed                     |                    |
| - หางานทำ                         | 25.5                          | -                  | 0.4        | 3.4                           | 3.8      | 6.5                  | -                 | -          | 2.8        | 8.1               | 0.4       | -       | -      | - Looking for work                 |                    |
| - ไม่ทำงานทำ/พร้อมที่จะทำงาน      | 76.8                          | 0.2                | 5.1        | 23.3                          | 12.1     | 8.9                  | 2.5               | -          | 9.0        | 14.9              | 0.9       | -       | -      | - Not looking/available for work   |                    |
| 2. กำลังแรงงานที่รอดูกาล          | 99.8                          | 0.1                | 40.4       | 19.2                          | 21.2     | 13.3                 | 3.3               | -          | 0.2        | 2.1               | -         | -       | -      | 2. Seasonally inactive labor force |                    |
| ผู้ไม่อยู่ในกำลังแรงงาน           | 3,231.1                       | 235.8              | 1,048.1    | 445.9                         | 914.9    | 306.4                | 120.7             | 0.5        | 68.0       | 59.6              | 25.4      | 0.7     | 5.3    | Persons not in Labor Force         |                    |
| 1. ทำงานบ้าน                      | 136.9                         | 6.8                | 39.5       | 28.5                          | 28.7     | 16.3                 | 4.3               | -          | 5.7        | 5.3               | 1.7       | -       | -      | 1. Household work                  |                    |
| 2. เรียนหนังสือ                   | 1,187.9                       | -                  | 0.3        | 204.9                         | 693.9    | 185.4                | 83.0              | -          | 6.2        | 14.0              | -         | 0.3     | -      | 2. Studies                         |                    |
| 3. ยังกเด็ก ครร/ไม่สามารถทำงานได้ | 1,424.8                       | 223.3              | 937.1      | 132.7                         | 71.3     | 31.9                 | 8.8               | 0.1        | 7.3        | 7.2               | 3.5       | 0.2     | 1.5    | 3. Too young/old/incapable of work |                    |
| 4. อื่น ๆ                         | 481.6                         | 5.7                | 71.2       | 79.8                          | 120.9    | 72.8                 | 24.6              | 0.4        | 48.8       | 33.2              | 20.2      | 0.2     | 3.8    | 4. Others                          |                    |
| หญิง                              | 18,241.3                      | 1,152.4            | 5,948.9    | 3,777.5                       | 3,154.1  | 1,863.1              | 401.5             | 9.1        | 971.4      | 616.0             | 314.9     | 6.3     | 26.2   | FEMALE                             |                    |
| กำลังแรงงานรวม                    | 11,616.7                      | 524.2              | 3,428.3    | 2,880.4                       | 1,710.2  | 1,205.3              | 239.0             | 3.4        | 858.0      | 482.0             | 262.1     | 4.9     | 19.0   | Total Labor Force                  |                    |
| 1. กำลังแรงงานปัจจุบัน            | 11,480.6                      | 521.3              | 3,359.6    | 2,850.5                       | 1,692.1  | 1,191.1              | 239.0             | 3.4        | 858.0      | 479.7             | 262.1     | 4.9     | 19.0   | 1. Current labor force             |                    |
| 1.1 ผู้มีงานทำ                    | 11,392.3                      | 520.1              | 3,353.9    | 2,839.6                       | 1,675.8  | 1,181.0              | 236.6             | 3.4        | 832.2      | 465.7             | 260.2     | 4.9     | 19.0   | 1.1 Employed                       |                    |
| - ทำงาน                           | 11,203.0                      | 514.5              | 3,293.0    | 2,791.5                       | 1,648.5  | 1,170.5              | 234.7             | 3.4        | 815.4      | 462.7             | 245.1     | 4.9     | 19.0   | - At work                          |                    |
| - ไม่ทำงานแต่มีงานประจำ           | 189.3                         | 5.6                | 60.9       | 48.1                          | 27.3     | 10.6                 | 1.9               | -          | 16.8       | 3.0               | 15.1      | -       | -      | - With job but not at work         |                    |
| 1.2 ผู้ว่างงาน                    | 88.4                          | 1.2                | 5.8        | 10.8                          | 16.3     | 10.0                 | 2.4               | -          | 25.9       | 14.1              | 1.9       | -       | -      | 1.2 Unemployed                     |                    |
| - หางานทำ                         | 24.2                          | 1.0                | -          | 1.1                           | 3.7      | 3.7                  | 1.1               | -          | 8.7        | 4.5               | 0.5       | -       | -      | - Looking for work                 |                    |
| - ไม่ทำงานทำ/พร้อมที่จะทำงาน      | 64.1                          | 0.2                | 5.8        | 9.7                           | 12.6     | 6.4                  | 1.3               | -          | 17.2       | 9.6               | 1.4       | -       | -      | - Not looking/available for work   |                    |
| 2. กำลังแรงงานที่รอดูกาล          | 136.1                         | 2.9                | 68.7       | 30.0                          | 18.1     | 14.3                 | -                 | -          | -          | 2.3               | -         | -       | -      | 2. Seasonally inactive labor force |                    |
| ผู้ไม่อยู่ในกำลังแรงงาน           | 6,624.6                       | 628.3              | 2,520.6    | 897.1                         | 1,443.9  | 657.8                | 162.6             | 5.7        | 113.4      | 134.0             | 52.8      | 1.4     | 7.2    | Persons not in Labor Force         |                    |
| 1. ทำงานบ้าน                      | 2,968.8                       | 161.6              | 1,158.2    | 586.5                         | 487.4    | 320.7                | 71.8              | 0.6        | 71.7       | 86.1              | 18.3      | 0.6     | 5.3    | 1. Household work                  |                    |
| 2. เรียนหนังสือ                   | 1,357.7                       | -                  | 0.9        | 174.7                         | 833.3    | 247.4                | 67.8              | 0.8        | 6.0        | 26.0              | 0.9       | -       | -      | 2. Studies                         |                    |
| 3. ยังกเด็ก ครร/ไม่สามารถทำงานได้ | 1,880.4                       | 454.5              | 1,293.8    | 70.3                          | 31.1     | 13.3                 | 6.2               | 0.2        | 4.6        | 2.9               | 1.7       | 0.8     | 1.0    | 3. Too young/old/incapable of work |                    |
| 4. อื่น ๆ                         | 417.8                         | 12.2               | 67.6       | 65.7                          | 92.1     | 76.5                 | 16.9              | 4.1        | 31.1       | 18.9              | 31.9      | -       | 0.9    | 4. Others                          |                    |

1/ รวมอาชีพระยะสั้น 1/ Including Short-Course Vocational



ตารางที่ 4 จำนวนผู้มีงานทำ จำแนกตามระดับการศึกษาที่สำเร็จ อาชีพ ทัวราชอาณาจักร  
TABLE 4 EMPLOYED PERSONS BY LEVEL OF EDUCATIONAL ATTAINMENT, OCCUPATION , WHOLE KINGDOM

ไตรมาสที่ 2/2556 : Quarter 2/2013

หน่วยเป็นพัน : In Thousands

| อาชีพ<br>Occupation                                                    | รวม<br>Total | ไม่มี<br>การศึกษา<br>None | ต่ำกว่า<br>ประถมศึกษา<br>Less than<br>Elementary | ประถมศึกษา<br>Elementary | มัธยมศึกษา<br>ตอนต้น<br>Lower<br>Secondary | มัธยมศึกษาตอนปลาย<br>Upper Secondary Level |                                  |                                             | อุดมศึกษา<br>Higher Level |                                                | อื่นๆ<br>Others | ไม่ทราบ<br>Unknown | OCCUPATION |                                                         |
|------------------------------------------------------------------------|--------------|---------------------------|--------------------------------------------------|--------------------------|--------------------------------------------|--------------------------------------------|----------------------------------|---------------------------------------------|---------------------------|------------------------------------------------|-----------------|--------------------|------------|---------------------------------------------------------|
|                                                                        |              |                           |                                                  |                          |                                            | สายสามัญ<br>General/<br>Academic           | สายอาชีพ-<br>ศึกษา<br>Vocational | สายวิชา-<br>การศึกษา<br>Teacher<br>Training | สายวิชาการ<br>Academic    | สายวิชาชีพ<br>Higher<br>Technical<br>Education |                 |                    |            |                                                         |
| ยอดรวม                                                                 | 38,911.8     | 1,272.2                   | 9,418.5                                          | 9,117.9                  | 6,493.7                                    | 4,424.8                                    | 1,256.2                          | 10.5                                        | 4,081.6                   | 2,000.6                                        | 695.5           | 21.3               | 119.0      | TOTAL                                                   |
| 1. ผู้ปฏิบัติงานภายใต้ข้าราชการระดับอาวุโส<br>และผู้จัดการ             | 1,202.3      | 3.0                       | 131.7                                            | 134.1                    | 114.9                                      | 141.0                                      | 40.4                             | 0.5                                         | 517.9                     | 84.9                                           | 25.5            | -                  | 8.5        | 1. Legislators, senior officials<br>and managers        |
| 2. ผู้ประกอบวิชาชีพต่างๆ                                               | 1,872.1      | 1.6                       | 9.7                                              | 13.1                     | 36.5                                       | 47.6                                       | 22.3                             | 0.1                                         | 1,108.6                   | 166.0                                          | 460.6           | 0.2                | 5.8        | 2. Professionals                                        |
| 3. ผู้ประกอบวิชาชีพด้านเทคนิคสาขาต่างๆ<br>และอาชีพที่เกี่ยวข้อง        | 1,385.9      | 4.3                       | 45.1                                             | 48.0                     | 68.7                                       | 110.8                                      | 91.9                             | -                                           | 701.7                     | 272.2                                          | 36.2            | 0.0                | 7.0        | 3. Technicians and associate<br>professionals           |
| 4. เสิร์ย                                                              | 1,398.6      | 0.9                       | 24.8                                             | 37.0                     | 132.6                                      | 193.2                                      | 127.2                            | -                                           | 597.4                     | 252.6                                          | 26.7            | 0.2                | 6.1        | 4. Clerks                                               |
| 5. พนักงานบริการและพนักงานในร้านค้า<br>และตลาด                         | 7,294.5      | 154.0                     | 1,514.3                                          | 1,369.7                  | 1,405.4                                    | 1,168.0                                    | 370.0                            | 4.1                                         | 738.6                     | 456.3                                          | 87.4            | 0.2                | 26.5       | 5. Service workers and shop and market<br>sales workers |
| 6. ผู้ปฏิบัติงานที่มีฝีมือในด้านเกษตร<br>และการประมง                   | 13,699.2     | 611.8                     | 5,091.5                                          | 3,992.9                  | 2,126.9                                    | 1,256.3                                    | 179.4                            | 2.7                                         | 173.2                     | 215.3                                          | 31.9            | 5.1                | 12.3       | 6. Skilled agricultural and fishery<br>workers          |
| 7. ผู้ปฏิบัติงานด้านความสามารถทางฝีมือ<br>และธุรกิจการค้าที่เกี่ยวข้อง | 4,414.3      | 113.5                     | 1,025.3                                          | 1,237.7                  | 870.1                                      | 488.2                                      | 208.4                            | 0.9                                         | 132.9                     | 308.4                                          | 11.4            | 2.7                | 14.8       | 7. Craft and related trades<br>workers                  |
| 8. ผู้ปฏิบัติการโรงงานและเครื่องจักร<br>และผู้ปฏิบัติงานด้านการประกอบ  | 3,234.5      | 67.5                      | 430.2                                            | 807.0                    | 891.4                                      | 630.5                                      | 148.7                            | 0.1                                         | 58.2                      | 171.5                                          | 6.4             | 4.1                | 18.9       | 8. Plant and machine operators<br>and assemblers        |
| 9. อาชีพขั้นพื้นฐานต่างๆ ในด้านการขาย<br>และการให้บริการ               | 4,382.4      | 315.6                     | 1,145.7                                          | 1,477.9                  | 844.4                                      | 386.9                                      | 67.9                             | 2.1                                         | 35.8                      | 72.2                                           | 9.5             | 8.8                | 15.6       | 9. Elementary occupations                               |
| 10. คนงานซึ่งไม่ได้จำแนกไว้ในหมวดอื่น                                  | 28.2         | -                         | 0.3                                              | 0.5                      | 2.8                                        | 2.4                                        | -                                | -                                           | 17.3                      | 1.2                                            | -               | -                  | 3.7        | 10. Workers not classifiable by occupation              |

1/ รวมอาชีพระยะสั้น 1/ Including Short Course Vocational

ตารางที่ 4 จำนวนผู้มีงานทำ จำแนกตามระดับการศึกษาที่สำเร็จ อาชีพ และเพศ ทั้งราชอาณาจักร

TABLE 4 EMPLOYED PERSONS BY LEVEL OF EDUCATIONAL ATTAINMENT, OCCUPATION AND SEX, WHOLE KINGDOM

หน่วยนับพัน : In Thousands

ไตรมาสที่ 2/2556 : Quarter 2/2013

| อาชีพ                                                                | มัธยมศึกษาตอนปลาย                                |                          |                                            |                                  |                                  |                                             |                        |                                                |                                             |                                             | ไม่ทราบ<br>Others | รวม<br>Total | อาชีพ |                                                         |
|----------------------------------------------------------------------|--------------------------------------------------|--------------------------|--------------------------------------------|----------------------------------|----------------------------------|---------------------------------------------|------------------------|------------------------------------------------|---------------------------------------------|---------------------------------------------|-------------------|--------------|-------|---------------------------------------------------------|
|                                                                      | มัธยมศึกษาตอนต้น                                 |                          |                                            |                                  |                                  | มัธยมศึกษา                                  |                        |                                                |                                             |                                             |                   |              |       |                                                         |
|                                                                      | ต่ำกว่า<br>ประถมศึกษา<br>Less than<br>Elementary | ประถมศึกษา<br>Elementary | มัธยมศึกษา<br>ตอนต้น<br>Lower<br>Secondary | สายสามัญ<br>General/<br>Academic | สายอาชีพ-<br>ศึกษา<br>Vocational | สายวิชา-<br>การศึกษา<br>Teacher<br>Training | สายวิชาการ<br>Academic | สายวิชาชีพ<br>Higher<br>Technical<br>Education | สายวิชา-<br>การศึกษา<br>Teacher<br>Training | สายวิชา-<br>การศึกษา<br>Teacher<br>Training |                   |              |       |                                                         |
| ชาย                                                                  | 574.9                                            | 4,880.3                  | 5,225.0                                    | 3,958.2                          | 2,548.4                          | 761.4                                       | 5.6                    | 1,838.4                                        | 1,109.8                                     | 250.4                                       | 67.1              | 11.3         | 67.1  | MALE                                                    |
| 1. ผู้ปฏิบัติงานใน<br>และผู้จัดการ                                   | 1.3                                              | 107.5                    | 112.6                                      | 93.5                             | 116.4                            | 31.5                                        | 0.0                    | 313.6                                          | 58.8                                        | 15.7                                        | -                 | -            | 6.7   | 1. Legislators, senior officials<br>and managers        |
| 2. ผู้ประกอบวิชาชีพ<br>ต่าง ๆ                                        | 0.9                                              | 5.6                      | 10.0                                       | 21.8                             | 29.6                             | 14.4                                        | 0.1                    | 503.8                                          | 47.2                                        | 141.6                                       | 0.1               | 0.1          | 2.6   | 2. Professionals                                        |
| 3. ผู้ประกอบวิชาชีพด้าน<br>เทคนิคสาขาต่าง ๆ<br>และอาชีพที่เกี่ยวข้อง | 2.2                                              | 28.6                     | 26.5                                       | 38.3                             | 60.8                             | 50.3                                        | -                      | 287.0                                          | 141.8                                       | 18.4                                        | 0.0               | 0.0          | 3.3   | 3. Technicians and associate<br>professionals           |
| 4. เสมียน                                                            | 0.0                                              | 9.8                      | 15.4                                       | 58.7                             | 83.5                             | 38.3                                        | -                      | 128.1                                          | 59.1                                        | 9.2                                         | 0.2               | 0.2          | 2.4   | 4. Clerks                                               |
| 5. พนักงานบริการและ<br>พนักงานในร้านค้า<br>และตลาด                   | 46.3                                             | 529.7                    | 553.4                                      | 606.1                            | 520.3                            | 172.2                                       | 1.8                    | 327.9                                          | 208.6                                       | 26.8                                        | -                 | -            | 15.3  | 5. Service workers and shop and<br>market sales workers |
| 6. ผู้ปฏิบัติงานที่มี<br>ฝีมือในด้านเกษตร<br>และการประมง             | 283.6                                            | 2,732.8                  | 2,238.1                                    | 1,365.4                          | 778.0                            | 123.6                                       | 2.4                    | 108.5                                          | 149.3                                       | 19.5                                        | 2.1               | 2.1          | 6.7   | 6. Skilled agricultural and<br>fishery workers          |
| 7. ผู้ปฏิบัติงานด้าน<br>ความสามารถที่<br>มีฝีมือ                     | 59.9                                             | 669.5                    | 913.1                                      | 670.8                            | 338.8                            | 180.5                                       | 0.9                    | 101.8                                          | 263.1                                       | 8.3                                         | 0.6               | 0.6          | 11.2  | 7. Craft and related trades<br>workers                  |
| 8. ผู้ปฏิบัติการโรงงาน<br>และเครื่องจักร                             | 37.0                                             | 313.3                    | 557.0                                      | 592.5                            | 417.9                            | 112.9                                       | 0.1                    | 42.3                                           | 134.6                                       | 4.5                                         | 3.2               | 3.2          | 10.0  | 8. Plant and machine operators<br>and assemblers        |
| 9. อาชีพอื่น ๆ<br>ในด้านเกษตร<br>และการให้บริการ                     | 143.8                                            | 483.4                    | 798.6                                      | 509.3                            | 203.2                            | 37.6                                        | 0.3                    | 16.2                                           | 46.0                                        | 6.7                                         | 5.1               | 5.1          | 7.3   | 9. Elementary occupations                               |
| 10. คนงานซึ่ง<br>ไม่ได้จำแนกไว้ในหมวดอื่น                            | -                                                | 0.2                      | 0.5                                        | 1.8                              | -                                | -                                           | -                      | 9.2                                            | 1.2                                         | -                                           | -                 | -            | 1.6   | 10. Workers not classifiable<br>by occupation           |
| หญิง                                                                 | 697.3                                            | 4,538.2                  | 3,892.9                                    | 2,535.5                          | 1,876.4                          | 494.8                                       | 4.9                    | 2,243.2                                        | 890.8                                       | 445.1                                       | 10.0              | 10.0         | 52.0  | FEMALE                                                  |
| 1. ผู้ปฏิบัติงานใน<br>และผู้จัดการ                                   | 1.7                                              | 24.2                     | 21.5                                       | 21.4                             | 24.6                             | 8.9                                         | 0.4                    | 204.3                                          | 26.1                                        | 9.8                                         | -                 | -            | 1.8   | 1. Legislators, senior officials<br>and managers        |
| 2. ผู้ประกอบวิชาชีพ<br>ต่าง ๆ                                        | 0.7                                              | 4.1                      | 3.1                                        | 14.7                             | 18.1                             | 7.9                                         | -                      | 604.7                                          | 118.9                                       | 319.0                                       | 0.1               | 0.1          | 3.2   | 2. Professionals                                        |
| 3. ผู้ประกอบวิชาชีพด้าน<br>เทคนิคสาขาต่าง ๆ<br>และอาชีพที่เกี่ยวข้อง | 2.1                                              | 16.5                     | 21.5                                       | 30.4                             | 50.0                             | 41.6                                        | -                      | 414.7                                          | 130.4                                       | 17.9                                        | -                 | -            | 3.7   | 3. Technicians and associate<br>professionals           |
| 4. เสมียน                                                            | 0.9                                              | 15.0                     | 21.7                                       | 73.9                             | 109.7                            | 88.9                                        | -                      | 469.3                                          | 193.5                                       | 17.4                                        | -                 | -            | 3.6   | 4. Clerks                                               |
| 5. พนักงานบริการและ<br>พนักงานในร้านค้า<br>และตลาด                   | 107.8                                            | 984.7                    | 816.4                                      | 799.3                            | 647.8                            | 197.8                                       | 2.3                    | 410.7                                          | 247.6                                       | 60.6                                        | 0.2               | 0.2          | 11.2  | 5. Service workers and shop and<br>market sales workers |
| 6. ผู้ปฏิบัติงานที่มี<br>ฝีมือในด้านเกษตร<br>และการประมง             | 328.2                                            | 2,358.6                  | 1,754.8                                    | 761.4                            | 478.2                            | 55.7                                        | 0.3                    | 64.8                                           | 66.0                                        | 12.4                                        | 3.1               | 3.1          | 5.6   | 6. Skilled agricultural and<br>fishery workers          |
| 7. ผู้ปฏิบัติงานด้าน<br>ความสามารถที่<br>มีฝีมือ                     | 53.6                                             | 355.8                    | 324.6                                      | 199.3                            | 149.4                            | 27.9                                        | -                      | 31.1                                           | 45.3                                        | 3.2                                         | 2.1               | 2.1          | 3.6   | 7. Craft and related trades<br>workers                  |
| 8. ผู้ปฏิบัติการโรงงาน<br>และเครื่องจักร                             | 30.6                                             | 117.0                    | 250.0                                      | 299.0                            | 212.6                            | 35.9                                        | 0.1                    | 15.9                                           | 36.9                                        | 1.9                                         | 0.9               | 0.9          | 8.9   | 8. Plant and machine operators<br>and assemblers        |
| 9. อาชีพอื่น ๆ<br>ในด้านเกษตร<br>และการให้บริการ                     | 171.8                                            | 662.2                    | 679.3                                      | 335.1                            | 183.7                            | 30.3                                        | 1.7                    | 19.7                                           | 26.1                                        | 2.9                                         | 3.7               | 3.7          | 8.3   | 9. Elementary occupations                               |
| 10. คนงานซึ่ง<br>ไม่ได้จำแนกไว้ในหมวดอื่น                            | -                                                | 0.1                      | -                                          | 1.1                              | 2.4                              | -                                           | -                      | 8.1                                            | -                                           | -                                           | -                 | -            | 2.1   | 10. Workers not classifiable<br>by occupation           |

/ รวมอาชีพระยะสั้น / Including Short Course Vocational

ตารางที่ 4 จำนวนผู้มีงานทำ จำแนกตามระดับการศึกษาที่สำเร็จ อาชีพ เพศ และเขตการปกครอง ทหาราชอาณาจักร (ต่อ)

TABLE 4 EMPLOYED PERSONS BY LEVEL OF EDUCATIONAL ATTAINMENT, OCCUPATION, SEX AND AREA, WHOLE KINGDOM (Contd.)

| อาชีพ<br>Occupation                    | ในเขตเทศบาล MUNICIPAL AREA                 |                                                  |                          |                                            |                                    |                                  |                                              |                                      |                                              |                 | รวม<br>Total | OCCUPATION |                                                         |
|----------------------------------------|--------------------------------------------|--------------------------------------------------|--------------------------|--------------------------------------------|------------------------------------|----------------------------------|----------------------------------------------|--------------------------------------|----------------------------------------------|-----------------|--------------|------------|---------------------------------------------------------|
|                                        | มัธยมศึกษาตอนปลาย<br>Upper Secondary Level |                                                  |                          |                                            |                                    | อุดมศึกษา<br>Higher Level        |                                              |                                      |                                              |                 |              |            |                                                         |
|                                        | ไม่มี<br>การศึกษา<br>None                  | ต่ำกว่า<br>ประถมศึกษา<br>Less than<br>Elementary | ประถมศึกษา<br>Elementary | มัธยมศึกษา<br>ตอนต้น<br>Lower<br>Secondary | มัธยมศึกษา-<br>ศึกษา<br>Vocational | สายสามัญ<br>General/<br>Academic | สายวิชาชีพ<br>การศึกษ<br>Teacher<br>Training | สายวิชาชีพ<br>Technical<br>Education | สายวิชาชีพ<br>การศึกษ<br>Teacher<br>Training | อื่นๆ<br>Others |              |            | ไม่ทราบ<br>Unknown                                      |
| ยอดรวม                                 | 311.1                                      | 2,316.9                                          | 2,372.2                  | 2,089.7                                    | 1,598.8                            | 617.8                            | 4.5                                          | 2,618.6                              | 994.2                                        | 285.4           | 11.5         | 77.1       | TOTAL                                                   |
| ชาย                                    | 133.9                                      | 1,132.6                                          | 1,319.0                  | 1,229.9                                    | 903.5                              | 359.5                            | 3.0                                          | 1,207.6                              | 509.1                                        | 100.5           | 6.4          | 44.1       | MALE                                                    |
| 1. ผู้บัญญัติกฎหมาย<br>และผู้จัดการ    | 0.3                                        | 28.4                                             | 33.1                     | 30.5                                       | 47.8                               | 17.9                             | 0.0                                          | 223.1                                | 34.2                                         | 8.1             | -            | 5.0        | 1. Legislators, senior officials<br>and managers        |
| 2. ผู้ประกอบวิชาชีพด้านต่างๆ           | -                                          | 1.2                                              | 3.3                      | 7.9                                        | 17.4                               | 10.0                             | 0.1                                          | 347.4                                | 29.3                                         | 49.8            | 0.1          | 2.0        | 2. Professionals                                        |
| 3. ผู้ประกอบวิชาชีพด้านเทคนิคสาขาต่างๆ | 0.7                                        | 14.5                                             | 12.1                     | 22.3                                       | 35.4                               | 29.8                             | -                                            | 202.8                                | 87.8                                         | 8.6             | 0.0          | 2.0        | 3. Technicians and associate<br>professionals           |
| และอาชีพที่เกี่ยวข้อง                  |                                            |                                                  |                          |                                            |                                    |                                  |                                              |                                      |                                              |                 |              |            |                                                         |
| 4. เสมียน                              | 0.0                                        | 6.2                                              | 7.2                      | 26.7                                       | 41.9                               | 23.0                             | -                                            | 84.7                                 | 24.2                                         | 6.5             | -            | 1.8        | 4. Clerks                                               |
| 5. พนักงานบริการและพนักงานในร้านค้า    | 28.9                                       | 238.2                                            | 255.1                    | 314.7                                      | 267.4                              | 100.9                            | 0.9                                          | 223.3                                | 106.8                                        | 13.2            | -            | 11.6       | 5. Service workers and shop and market<br>sales workers |
| และตลาด                                |                                            |                                                  |                          |                                            |                                    |                                  |                                              |                                      |                                              |                 |              |            |                                                         |
| 6. ผู้ปฏิบัติงานที่มีฝีมือในด้านเกษตร  | 21.9                                       | 364.6                                            | 255.4                    | 160.3                                      | 102.4                              | 17.3                             | 0.9                                          | 20.7                                 | 23.3                                         | 5.0             | 0.2          | 1.0        | 6. Skilled agricultural and fishery<br>workers          |
| และการประมง                            |                                            |                                                  |                          |                                            |                                    |                                  |                                              |                                      |                                              |                 |              |            |                                                         |
| 7. ผู้ปฏิบัติงานด้านความสามรถทางฝีมือ  | 22.6                                       | 214.9                                            | 319.9                    | 260.1                                      | 140.5                              | 91.0                             | 0.9                                          | 64.7                                 | 130.1                                        | 3.8             | 0.6          | 9.6        | 7. Craft and related trades<br>workers                  |
| และธุรกิจการค้าที่เกี่ยวข้อง           |                                            |                                                  |                          |                                            |                                    |                                  |                                              |                                      |                                              |                 |              |            |                                                         |
| 8. ผู้ปฏิบัติงานโรงงานและเครื่องจักร   | 20.1                                       | 139.9                                            | 244.7                    | 267.2                                      | 186.0                              | 54.4                             | 0.1                                          | 26.5                                 | 55.0                                         | 3.0             | 1.0          | 5.4        | 8. Plant and machine operators<br>and assemblers        |
| และผู้ปฏิบัติงานด้านการประกอบ          |                                            |                                                  |                          |                                            |                                    |                                  |                                              |                                      |                                              |                 |              |            |                                                         |
| 9. อาชีพขั้นพื้นฐานต่างๆ ในด้านการขาย  | 39.4                                       | 124.7                                            | 187.7                    | 138.4                                      | 64.8                               | 15.3                             | 0.1                                          | 7.1                                  | 17.2                                         | 2.5             | 4.5          | 4.1        | 9. Elementary occupations                               |
| และการให้บริการ                        |                                            |                                                  |                          |                                            |                                    |                                  |                                              |                                      |                                              |                 |              |            |                                                         |
| 10. คนงานซึ่งมิได้จำแนกไว้ในหมวดอื่น   | -                                          | 0.1                                              | 0.5                      | 1.8                                        | -                                  | -                                | -                                            | 7.5                                  | 1.2                                          | -               | -            | 1.6        | 10. Workers not classifiable by occupation              |

1/ รวมอาชีพระยะสั้น 2/ Including Short Course Vocational

ไตรมาสที่ 2/2556 : Quarter 2/2013

หน่วยเป็นพัน : in Thousands

ตารางที่ 4 จำนวนผู้มีงานทำ จำแนกตามระดับการศึกษาที่สำเร็จ อาชีพ เพศ และเขตการปกครอง ทั้งราชอาณาจักร (ต่อ)  
TABLE 4 EMPLOYED PERSONS BY LEVEL OF EDUCATIONAL ATTAINMENT, OCCUPATION, SEX AND AREA, WHOLE KINGDOM (Contd.)

ไตรมาสที่ 2/2556 : Quarter 2/2013

หน่วยเป็นพัน : In Thousands

| อาชีพ                                    | มัธยมศึกษาตอนปลาย |                                                  |                          |                                            |                                  |                                  |                                             |                        |                                                |                                             | รวม | อาชีพ<br>การศึกษ<br>None | ต่ำกว่า<br>ประถมศึกษา<br>Less than<br>Elementary | ประถมศึกษา<br>Elementary | มัธยมศึกษา<br>ตอนต้น<br>Lower<br>Secondary | มัธยมศึกษาตอนต้น |  |  | อุดมศึกษา |  |  | อื่น ๆ<br>Others | ไม่ทราบ<br>Unknown | OCCUPATION |
|------------------------------------------|-------------------|--------------------------------------------------|--------------------------|--------------------------------------------|----------------------------------|----------------------------------|---------------------------------------------|------------------------|------------------------------------------------|---------------------------------------------|-----|--------------------------|--------------------------------------------------|--------------------------|--------------------------------------------|------------------|--|--|-----------|--|--|------------------|--------------------|------------|
|                                          | None              |                                                  | Upper Secondary Level    |                                            | Higher Level                     |                                  |                                             |                        |                                                |                                             |     |                          |                                                  |                          |                                            |                  |  |  |           |  |  |                  |                    |            |
|                                          | การศึกษ<br>None   | ต่ำกว่า<br>ประถมศึกษา<br>Less than<br>Elementary | ประถมศึกษา<br>Elementary | มัธยมศึกษา<br>ตอนต้น<br>Lower<br>Secondary | สายสามัญ<br>General/<br>Academic | สายอาชีพ-<br>ศึกษา<br>Vocational | สายวิชา-<br>การศึกษา<br>Teacher<br>Training | สายวิชาการ<br>Academic | สายวิชาชีพ<br>Higher<br>Technical<br>Education | สายวิชา-<br>การศึกษา<br>Teacher<br>Training |     |                          |                                                  |                          |                                            |                  |  |  |           |  |  |                  |                    |            |
| หญิง                                     | 177.1             | 1,184.3                                          | 1,053.2                  | 859.8                                      | 695.4                            | 258.3                            | 1.5                                         | 1,411.0                | 425.1                                          | 184.9                                       | 5.2 | 33.0                     | FEMALE                                           |                          |                                            |                  |  |  |           |  |  |                  |                    |            |
| 1. ผู้ปฏิบัติงานขาย                      | 0.4               | 10.7                                             | 7.9                      | 9.1                                        | 12.1                             | 6.0                              | -                                           | 154.5                  | 17.0                                           | 5.0                                         | -   | 1.7                      | 1. Legislators, senior officials                 |                          |                                            |                  |  |  |           |  |  |                  |                    |            |
| และผู้จัดการ                             |                   |                                                  |                          |                                            |                                  |                                  |                                             |                        |                                                |                                             |     |                          | and managers                                     |                          |                                            |                  |  |  |           |  |  |                  |                    |            |
| 2. ผู้ประกอบวิชาชีพด้านต่าง ๆ            | 0.7               | 1.8                                              | 2.3                      | 5.6                                        | 7.7                              | 4.8                              | -                                           | 381.3                  | 58.2                                           | 132.0                                       | 0.1 | 1.6                      | 2. Professionals                                 |                          |                                            |                  |  |  |           |  |  |                  |                    |            |
| 3. ผู้ประกอบวิชาชีพด้านเทคนิคสาขาต่าง ๆ  | 2.0               | 7.5                                              | 6.7                      | 15.8                                       | 20.6                             | 29.6                             | -                                           | 290.9                  | 71.8                                           | 6.0                                         | -   | 1.9                      | 3. Technicians and associate                     |                          |                                            |                  |  |  |           |  |  |                  |                    |            |
| และอาชีพที่เกี่ยวข้อง                    |                   |                                                  |                          |                                            |                                  |                                  |                                             |                        |                                                |                                             |     |                          | professionals                                    |                          |                                            |                  |  |  |           |  |  |                  |                    |            |
| 4. เสริม                                 | -                 | 8.3                                              | 9.6                      | 39.2                                       | 61.7                             | 47.1                             | -                                           | 268.2                  | 97.5                                           | 11.6                                        | -   | 2.8                      | 4. Clerks                                        |                          |                                            |                  |  |  |           |  |  |                  |                    |            |
| 5. พนักงานบริการและพนักงานในร้านค้า      | 59.4              | 464.5                                            | 370.6                    | 377.4                                      | 327.7                            | 119.4                            | 1.2                                         | 261.6                  | 130.6                                          | 21.8                                        | 0.2 | 9.8                      | 5. Service workers and shop and market           |                          |                                            |                  |  |  |           |  |  |                  |                    |            |
| และตลาด                                  |                   |                                                  |                          |                                            |                                  |                                  |                                             |                        |                                                |                                             |     |                          | sales workers                                    |                          |                                            |                  |  |  |           |  |  |                  |                    |            |
| 6. ผู้ปฏิบัติงานที่มีฝีมือในด้านการเกษตร | 27.6              | 299.3                                            | 203.7                    | 85.2                                       | 52.4                             | 6.4                              | -                                           | 10.6                   | 6.6                                            | 3.1                                         | 0.2 | 1.9                      | 6. Skilled agricultural and fishery              |                          |                                            |                  |  |  |           |  |  |                  |                    |            |
| และการประมง                              |                   |                                                  |                          |                                            |                                  |                                  |                                             |                        |                                                |                                             |     |                          | workers                                          |                          |                                            |                  |  |  |           |  |  |                  |                    |            |
| 7. ผู้ปฏิบัติงานด้านความสามารถทางฝีมือ   | 19.3              | 110.9                                            | 107.8                    | 67.3                                       | 58.1                             | 14.1                             | -                                           | 18.7                   | 18.7                                           | 1.9                                         | 1.8 | 3.6                      | 7. Craft and related trades                      |                          |                                            |                  |  |  |           |  |  |                  |                    |            |
| และธุรกิจการค้าที่เกี่ยวข้อง             |                   |                                                  |                          |                                            |                                  |                                  |                                             |                        |                                                |                                             |     |                          | workers                                          |                          |                                            |                  |  |  |           |  |  |                  |                    |            |
| 8. ผู้ปฏิบัติงานโรงงานและเครื่องจักร     | 14.8              | 48.3                                             | 120.0                    | 129.6                                      | 87.8                             | 16.3                             | 0.1                                         | 9.1                    | 13.6                                           | 0.9                                         | -   | 2.2                      | 8. Plant and machine operators                   |                          |                                            |                  |  |  |           |  |  |                  |                    |            |
| และผู้ปฏิบัติงานด้านการประกอบ            |                   |                                                  |                          |                                            |                                  |                                  |                                             |                        |                                                |                                             |     |                          | and assemblers                                   |                          |                                            |                  |  |  |           |  |  |                  |                    |            |
| 9. อาชีพขั้นพื้นฐานต่าง ๆ ในด้านการขาย   | 53.0              | 233.1                                            | 224.6                    | 129.7                                      | 65.3                             | 14.6                             | 0.2                                         | 9.3                    | 11.0                                           | 2.6                                         | 3.0 | 5.4                      | 9. Elementary occupations                        |                          |                                            |                  |  |  |           |  |  |                  |                    |            |
| และการให้บริการ                          |                   |                                                  |                          |                                            |                                  |                                  |                                             |                        |                                                |                                             |     |                          |                                                  |                          |                                            |                  |  |  |           |  |  |                  |                    |            |
| 10. คนงานซึ่งไม่ได้จำแนกไว้ในหมวดอื่น    | 12.0              | 0.1                                              | -                        | 0.8                                        | 2.0                              | -                                | -                                           | 6.9                    | -                                              | -                                           | -   | 2.1                      | 10. Workers not classifiable by occupation       |                          |                                            |                  |  |  |           |  |  |                  |                    |            |

1/ รวมอาชีพระยะสั้น 1/ Including Short Course Vocational

ตารางที่ 4 จำนวนผู้มีงานทำ จำแนกตามระดับการศึกษาที่สำเร็จ อาชีพ เพศ และเขตการปกครอง ทวีราชอาณาจักร (ต่อ)

TABLE 4 EMPLOYED PERSONS BY LEVEL OF EDUCATIONAL ATTAINMENT, OCCUPATION, SEX AND AREA, WHOLE KINGDOM (Contd.)

| อาชีพ<br>Occupation                                                | นอกเขตเทศบาล NON-MUNICIPAL AREA  |       |                        |         |                                             |         |                                                          |      |                                             |         | รวม<br>Total | ไม่มีการศึกษา<br>None | ต่ำกว่า<br>ประถมศึกษา<br>Less than<br>Elementary | ประถมศึกษา<br>Elementary                             | มัธยมศึกษา<br>ตอนต้น<br>Lower<br>Secondary | มัธยมศึกษาตอนปลาย<br>Upper Secondary Level |  |  |  | อุดมศึกษา<br>Higher Level |  | อื่นๆ<br>Others | ไม่ทราบ<br>Unknown | OCCUPATION |
|--------------------------------------------------------------------|----------------------------------|-------|------------------------|---------|---------------------------------------------|---------|----------------------------------------------------------|------|---------------------------------------------|---------|--------------|-----------------------|--------------------------------------------------|------------------------------------------------------|--------------------------------------------|--------------------------------------------|--|--|--|---------------------------|--|-----------------|--------------------|------------|
|                                                                    | สายสามัญ<br>General/<br>Academic |       | สายอาชีพ<br>Vocational |         | สายวิชา-<br>การศึกษา<br>Teacher<br>Training |         | สายวิชา-<br>การศึกษา<br>Higher<br>Technical<br>Education |      | สายวิชา-<br>การศึกษา<br>Teacher<br>Training |         |              |                       |                                                  |                                                      |                                            |                                            |  |  |  |                           |  |                 |                    |            |
|                                                                    | 2,826.0                          | 638.4 | 6.0                    | 1,463.0 | 1,066.3                                     | 410.1   | 9.8                                                      | 41.9 | TOTAL                                       |         |              |                       |                                                  |                                                      |                                            |                                            |  |  |  |                           |  |                 |                    |            |
| ยอดรวม                                                             | 25,674.0                         | 961.1 | 7,101.6                | 6,745.7 | 4,404.0                                     | 2,826.0 | 638.4                                                    | 6.0  | 1,463.0                                     | 1,066.3 | 410.1        | 9.8                   | 41.9                                             | TOTAL                                                |                                            |                                            |  |  |  |                           |  |                 |                    |            |
| ชาย                                                                | 14,281.7                         | 441.0 | 3,747.8                | 3,906.1 | 2,728.3                                     | 1,645.0 | 401.8                                                    | 2.6  | 630.8                                       | 600.7   | 149.9        | 4.9                   | 23.0                                             | MALE                                                 |                                            |                                            |  |  |  |                           |  |                 |                    |            |
| 1. ผู้บัญญัติกฎหมาย ข้าราชการระดับอาวุโส และผู้จัดการ              | 429.1                            | 1.0   | 79.1                   | 79.5    | 63.0                                        | 68.6    | 13.6                                                     | -    | 90.5                                        | 24.7    | 7.5          | -                     | 1.7                                              | 1. Legislators, senior officials and managers        |                                            |                                            |  |  |  |                           |  |                 |                    |            |
| 2. ผู้ประกอบวิชาชีพด้านต่างๆ                                       | 309.2                            | 0.9   | 4.4                    | 6.7     | 14.0                                        | 12.2    | 4.4                                                      | -    | 156.5                                       | 17.9    | 91.7         | -                     | 0.6                                              | 2. Professionals                                     |                                            |                                            |  |  |  |                           |  |                 |                    |            |
| 3. ผู้ประกอบวิชาชีพด้านเทคนิคสาขาต่างๆ และอาชีพที่เกี่ยวข้อง       | 241.1                            | 1.5   | 14.1                   | 14.4    | 16.0                                        | 25.4    | 20.4                                                     | -    | 84.2                                        | 54.0    | 9.8          | -                     | 1.3                                              | 3. Technicians and associate professionals           |                                            |                                            |  |  |  |                           |  |                 |                    |            |
| 4. เสิร์น                                                          | 182.4                            | -     | 3.6                    | 8.1     | 32.0                                        | 41.5    | 15.3                                                     | -    | 43.5                                        | 34.8    | 2.8          | 0.2                   | 0.6                                              | 4. Clerks                                            |                                            |                                            |  |  |  |                           |  |                 |                    |            |
| 5. พนักงานบริการและพนักงานในร้านค้า และตลาด                        | 1,447.5                          | 17.4  | 291.5                  | 298.3   | 291.4                                       | 252.9   | 71.3                                                     | 0.9  | 104.7                                       | 101.8   | 13.6         | -                     | 3.7                                              | 5. Service workers and shop and market sales workers |                                            |                                            |  |  |  |                           |  |                 |                    |            |
| 6. ผู้ปฏิบัติงานที่มีฝีมือในด้านการเกษตร และการประมง               | 6,837.1                          | 261.7 | 2,368.2                | 1,982.6 | 1,205.2                                     | 675.7   | 106.4                                                    | 1.5  | 87.8                                        | 126.0   | 14.5         | 1.9                   | 5.7                                              | 6. Skilled agricultural and fishery workers          |                                            |                                            |  |  |  |                           |  |                 |                    |            |
| 7. ผู้ปฏิบัติงานด้านความสามารถที่มือ และผู้จัดการที่เกี่ยวข้อง     | 1,959.6                          | 37.2  | 454.5                  | 593.2   | 410.7                                       | 198.4   | 89.6                                                     | -    | 37.1                                        | 133.0   | 4.4          | -                     | 1.6                                              | 7. Craft and related trades workers                  |                                            |                                            |  |  |  |                           |  |                 |                    |            |
| 8. ผู้ปฏิบัติการโรงงานและเครื่องจักร และผู้ปฏิบัติงานด้านการประกอบ | 1,221.8                          | 16.9  | 173.4                  | 312.2   | 325.3                                       | 231.9   | 58.5                                                     | -    | 15.8                                        | 79.6    | 1.5          | 2.2                   | 4.6                                              | 8. Plant and machine operators and assemblers        |                                            |                                            |  |  |  |                           |  |                 |                    |            |
| 9. อาชีพขั้นพื้นฐานต่างๆ ในด้านกรขาย และการให้บริการ               | 1,652.0                          | 104.4 | 358.8                  | 611.0   | 370.9                                       | 138.4   | 22.3                                                     | 0.2  | 9.1                                         | 28.9    | 4.2          | 0.6                   | 3.2                                              | 9. Elementary occupations                            |                                            |                                            |  |  |  |                           |  |                 |                    |            |
| 10. คนงานซึ่งไม่ได้จำแนกไว้ในหมวดอื่น                              | 1.9                              | -     | 0.2                    | -       | -                                           | -       | -                                                        | -    | 1.7                                         | -       | -            | -                     | -                                                | 10. Workers not classifiable by occupation           |                                            |                                            |  |  |  |                           |  |                 |                    |            |

1/ รวมอาชีพระยะสั้น 1/ Including Short Course Vocational

ตารางที่ 4 จำนวนผู้จ้างทำ จำแนกตามระดับการศึกษาที่สำเร็จ อาชีพ พหุ และเขตการปกครอง ทวีราชอาณาจักร (ต่อ)  
TABLE 4 EMPLOYED PERSONS BY LEVEL OF EDUCATIONAL ATTAINMENT, OCCUPATION, SEX AND AREA, WHOLE KINGDOM (Contd.)

ไตรมาสที่ 2/2556 : Quarter-2/2013 หน่วยเป็นพัน : In Thousands

| อาชีพ<br>Occupation                                                    | นคมเขตเทศบาล NON-MUNICIPAL AREA            |                                                  |                          |                                            |                                               |                                  |                                             |                                                           |                                             |                 | ไม่ทราบ<br>Others | ไม่ทราบ<br>Unknown | อาชีพ<br>OCCUPATION |                                                         |
|------------------------------------------------------------------------|--------------------------------------------|--------------------------------------------------|--------------------------|--------------------------------------------|-----------------------------------------------|----------------------------------|---------------------------------------------|-----------------------------------------------------------|---------------------------------------------|-----------------|-------------------|--------------------|---------------------|---------------------------------------------------------|
|                                                                        | มัธยมศึกษาตอนปลาย<br>Upper Secondary Level |                                                  |                          |                                            |                                               | อุดมศึกษา<br>Higher Level        |                                             |                                                           |                                             |                 |                   |                    |                     |                                                         |
|                                                                        | ไม่มี<br>การศึกษา<br>None                  | ต่ำกว่า<br>ประถมศึกษา<br>Less than<br>Elementary | ประถมศึกษา<br>Elementary | มัธยมศึกษา<br>ตอนต้น<br>Lower<br>Secondary | มัธยมศึกษา<br>ตอนปลาย<br>General/<br>Academic | สายอาชีพ-<br>ศึกษา<br>Vocational | สายวิชา-<br>การศึกษา<br>Teacher<br>Training | สายอาชีพ-<br>การศึกษา<br>Higher<br>Technical<br>Education | สายวิชา-<br>การศึกษา<br>Teacher<br>Training | อื่นๆ<br>Others |                   |                    |                     |                                                         |
| <b>หญิง</b>                                                            | 520.1                                      | 3,353.9                                          | 2,839.6                  | 1,675.8                                    | 1,181.0                                       | 236.6                            | 3.4                                         | 832.2                                                     | 465.7                                       | 260.2           | 4.9               | 19.0               | 19.0                | FEMALE                                                  |
| 1. ผู้บัญญัติกฎหมาย ข้าราชการระดับอาวุโส<br>และผู้จัดการ               | 1.3                                        | 13.6                                             | 13.6                     | 12.4                                       | 12.6                                          | 2.9                              | 0.4                                         | 49.8                                                      | 9.1                                         | 4.8             | -                 | 0.1                | 0.1                 | 1. Legislators, senior officials<br>and managers        |
| 2. ผู้ประกอบวิชาชีพด้านต่างๆ                                           | -                                          | 2.3                                              | 0.8                      | 9.1                                        | 10.3                                          | 3.1                              | -                                           | 223.5                                                     | 60.6                                        | 187.0           | -                 | 1.6                | 1.6                 | 2. Professionals                                        |
| 3. ผู้ประกอบวิชาชีพด้านเทคนิคสาขาต่างๆ<br>และอาชีพที่เกี่ยวข้อง        | 0.1                                        | 9.0                                              | 14.8                     | 14.6                                       | 29.3                                          | 12.1                             | -                                           | 123.8                                                     | 58.6                                        | 11.9            | -                 | 1.8                | 1.8                 | 3. Technicians and associate<br>professionals           |
| 4. เสิ่น                                                               | 0.9                                        | 6.7                                              | 12.1                     | 34.7                                       | 48.0                                          | 41.8                             | -                                           | 201.1                                                     | 96.0                                        | 5.8             | -                 | 0.8                | 0.8                 | 4. Clerks                                               |
| 5. พนักงานบริการและพนักงานในร้านค้า<br>และตลาด                         | 48.3                                       | 520.2                                            | 445.8                    | 421.8                                      | 320.1                                         | 78.4                             | 1.1                                         | 149.1                                                     | 117.0                                       | 38.8            | -                 | 1.4                | 1.4                 | 5. Service workers and shop and market<br>sales workers |
| 6. ผู้ปฏิบัติงานที่มีฝีมือในด้านการเกษตร<br>และการประมง                | 300.6                                      | 2,059.3                                          | 1,551.1                  | 676.2                                      | 425.9                                         | 49.3                             | 0.3                                         | 54.2                                                      | 59.4                                        | 9.3             | 2.9               | 3.7                | 3.7                 | 6. Skilled agricultural and fishery<br>workers          |
| 7. ผู้ปฏิบัติงานด้านความสามารททางฝีมือ<br>และธุรกิจการค้าที่เกี่ยวข้อง | 34.3                                       | 245.0                                            | 216.9                    | 132.0                                      | 91.3                                          | 13.8                             | -                                           | 12.3                                                      | 26.6                                        | 1.3             | 0.4               | -                  | -                   | 7. Craft and related trades<br>workers                  |
| 8. ผู้ปฏิบัติการโรงงานและเครื่องจักร<br>และผู้ปฏิบัติงานด้านการประกอบ  | 15.8                                       | 68.7                                             | 130.1                    | 169.4                                      | 124.7                                         | 19.5                             | -                                           | 6.8                                                       | 23.3                                        | 1.0             | 0.9               | 6.7                | 6.7                 | 8. Plant and machine operators<br>and assemblers        |
| 9. อาชีพพื้นฐานต่างๆ ในด้านการขาย<br>และการให้บริการ                   | 118.8                                      | 429.2                                            | 454.7                    | 205.4                                      | 118.5                                         | 15.7                             | 1.5                                         | 10.4                                                      | 15.2                                        | 0.2             | 0.7               | 2.9                | 2.9                 | 9. Elementary occupations                               |
| 10. คนงานซึ่งมิได้จำแนกไว้ในหมวดอื่น                                   | 1.8                                        | -                                                | -                        | 0.3                                        | 0.3                                           | -                                | -                                           | 1.2                                                       | -                                           | -               | -                 | -                  | -                   | 10. Workers not classifiable by occupation              |

1/ รวมอาชีพระยะสั้น Including Short Course Vocational

ตารางที่ 5 จำนวนผู้มีงานทำ จำแนกตามระดับการศึกษาที่สำเร็จ อุตสาหกรรม ทวีราชอาณาจักร

TABLE 5 EMPLOYED PERSONS BY LEVEL OF EDUCATIONAL ATTAINMENT, INDUSTRY, WHOLE KINGDOM

ไตรมาสที่ 2/2556 : Quarter 2/2013

หน่วยเป็นพัน : in Thousands

| อุตสาหกรรม                                                                                    | มัธยมศึกษาตอนปลาย     |           |         |            |                 |                  |            |                  |          |                     | รวม   | ไม่มี การศึกษา | ต่ำกว่า ประถม ศึกษา                                                                                                           | มัธยมศึกษา |         |       | อุดมศึกษา |                            |                  | INDUSTRY |
|-----------------------------------------------------------------------------------------------|-----------------------|-----------|---------|------------|-----------------|------------------|------------|------------------|----------|---------------------|-------|----------------|-------------------------------------------------------------------------------------------------------------------------------|------------|---------|-------|-----------|----------------------------|------------------|----------|
|                                                                                               | Upper Secondary Level |           |         |            |                 | Higher Level     |            |                  |          |                     |       |                |                                                                                                                               | 1/         | ไม่ทราบ | อื่นๆ | 1/        |                            |                  |          |
|                                                                                               | Elementary            | Less than | None    | Elementary | Lower Secondary | General/Academic | Vocational | Teacher Training | Academic | Technical Education |       |                |                                                                                                                               |            |         |       |           | Higher Technical Education | Teacher Training |          |
| <b>ยอดรวม</b>                                                                                 | 1,272.2               | 9,418.5   | 9,117.9 | 6,493.7    | 4,424.8         | 1,256.2          | 10.5       | 4,081.6          | 2,000.6  | 695.5               | 211.3 | 119.0          | TOTAL                                                                                                                         |            |         |       |           |                            |                  |          |
| 1 เกษตรกรรม การป่าไม้ และการประมง                                                             | 724.5                 | 5,516.4   | 4,501.1 | 2,355.3    | 1,336.0         | 193.7            | 2.7        | 184.3            | 233.4    | 30.9                | 5.1   | 12.8           | 1. Agriculture, forestry and fishing                                                                                          |            |         |       |           |                            |                  |          |
| 2. การทำเหมืองแร่ และเหมืองหิน                                                                | 0.8                   | 11.7      | 18.9    | 7.9        | 5.7             | 1.5              | -          | 9.5              | 6.4      | 0.2                 | -     | 0.5            | 2. Mining and quarrying                                                                                                       |            |         |       |           |                            |                  |          |
| 3. การผลิต                                                                                    | 186.3                 | 835.2     | 1,154.3 | 1,163.6    | 847.9           | 236.5            | 0.6        | 488.2            | 415.9    | 23.9                | 12.9  | 26.8           | 3. Manufacturing                                                                                                              |            |         |       |           |                            |                  |          |
| 4. ไฟฟ้า ก๊าซ ไอน้ำ และระบบปรับอากาศ                                                          | 1.0                   | 3.6       | 7.4     | 8.6        | 6.6             | 8.5              | -          | 35.0             | 27.1     | 1.1                 | 0.0   | 0.8            | 4. Electricity, gas, steam and air conditioning supply                                                                        |            |         |       |           |                            |                  |          |
| 5. การจัดทำน้ำ การจัดการและการบำบัดน้ำเสีย ของเสีย และสิ่งปฏิกูล                              | 0.8                   | 14.2      | 12.3    | 12.9       | 5.5             | 6.0              | -          | 13.0             | 8.6      | 0.9                 | -     | 0.7            | 5. Water supply; sewerage, waste management and remediation activities                                                        |            |         |       |           |                            |                  |          |
| 6. การก่อสร้าง                                                                                | 93.5                  | 682.0     | 970.5   | 517.3      | 221.0           | 61.1             | -          | 105.9            | 80.6     | 4.6                 | 0.5   | 8.3            | 6. Construction                                                                                                               |            |         |       |           |                            |                  |          |
| 7. การขายส่ง และการขายปลีก การซ่อมยานยนต์                                                     | 130.3                 | 1,134.6   | 1,121.1 | 1,142.4    | 869.3           | 311.4            | 4.3        | 824.0            | 501.2    | 51.6                | 1.1   | 22.5           | 7. Wholesale and retail trade; repair of motor vehicles and motorcycles                                                       |            |         |       |           |                            |                  |          |
| 8. การขนส่ง และสถานที่เก็บสินค้า                                                              | 11.8                  | 164.0     | 198.7   | 183.7      | 124.8           | 51.8             | 0.1        | 103.6            | 54.0     | 2.0                 | 0.8   | 3.1            | 8. Transportation and storage                                                                                                 |            |         |       |           |                            |                  |          |
| 9. ที่พักแรมและบริการด้านอาหาร                                                                | 67.9                  | 511.8     | 551.0   | 501.1      | 317.4           | 120.2            | 0.2        | 167.7            | 111.2    | 14.0                | -     | 17.8           | 9. Accommodation and food service activities                                                                                  |            |         |       |           |                            |                  |          |
| 10. ข้อมูลข่าวสารและการสื่อสาร                                                                | 0.0                   | 2.6       | 8.0     | 12.6       | 18.7            | 9.7              | -          | 128.4            | 26.5     | 2.5                 | -     | -              | 10. Information and communication                                                                                             |            |         |       |           |                            |                  |          |
| 11. กิจกรรมทางการเงินและการประกันภัย                                                          | -                     | 10.1      | 10.4    | 22.2       | 39.0            | 23.4             | -          | 298.3            | 47.4     | 6.6                 | -     | 0.4            | 11. Financial and insurance activities                                                                                        |            |         |       |           |                            |                  |          |
| 12. กิจกรรมอสังหาริมทรัพย์                                                                    | 1.6                   | 21.4      | 17.9    | 11.7       | 11.4            | 4.7              | 0.4        | 45.9             | 5.4      | 0.2                 | -     | -              | 12. Real estate activities                                                                                                    |            |         |       |           |                            |                  |          |
| 13. กิจกรรมทางวิชาชีพ วิทยาศาสตร์ และเทคนิค                                                   | 0.4                   | 4.4       | 16.6    | 19.7       | 16.1            | 11.1             | -          | 150.4            | 27.6     | 7.0                 | -     | 1.2            | 13. Professional, scientific and technical activities                                                                         |            |         |       |           |                            |                  |          |
| 14. กิจกรรมการบริหารและการบริการสนับสนุน                                                      | 2.6                   | 73.3      | 96.5    | 66.2       | 55.1            | 17.6             | -          | 73.8             | 27.5     | 2.5                 | 0.6   | 3.7            | 14. Administrative and support service activities                                                                             |            |         |       |           |                            |                  |          |
| 15. การบริหารราชการ การป้องกันประเทศ การประกันสังคม                                           | 4.3                   | 119.7     | 118.1   | 167.5      | 236.4           | 123.4            | 0.9        | 637.5            | 180.0    | 56.5                | -     | 4.8            | 15. Public administration and defence; compulsory social security                                                             |            |         |       |           |                            |                  |          |
| 16. การศึกษา                                                                                  | 2.6                   | 35.0      | 35.0    | 40.4       | 51.5            | 12.6             | 1.2        | 478.8            | 41.8     | 451.9               | 0.2   | 4.3            | 16. Education                                                                                                                 |            |         |       |           |                            |                  |          |
| 17. กิจกรรมด้านสุขภาพและงานสังคมสงเคราะห์                                                     | 3.3                   | 30.7      | 36.1    | 46.2       | 102.6           | 20.3             | -          | 233.2            | 155.1    | 30.8                | -     | 3.0            | 17. Human health and social work activities                                                                                   |            |         |       |           |                            |                  |          |
| 18. ศิลปะ ความบันเทิง และนันทนาการ                                                            | 3.9                   | 38.1      | 44.4    | 55.8       | 33.4            | 9.4              | 0.1        | 24.2             | 12.0     | 3.4                 | -     | 1.1            | 18. Arts, entertainment and recreation                                                                                        |            |         |       |           |                            |                  |          |
| 19. กิจกรรมบริการด้านอื่น ๆ                                                                   | 12.4                  | 130.0     | 135.3   | 125.1      | 105.7           | 30.2             | 0.2        | 49.6             | 35.3     | 5.0                 | 0.2   | 1.9            | 19. Other service activities                                                                                                  |            |         |       |           |                            |                  |          |
| 20. กิจกรรมการจ้างงานในครัวเรือนส่วนบุคคล การผลิตสินค้าและบริการที่ขึ้นเองเพื่อใช้ในครัวเรือน | 24.1                  | 79.6      | 64.3    | 29.2       | 18.0            | 2.7              | -          | 2.8              | 2.0      | 0.1                 | -     | 1.3            | 20. Activities of households as employers; undifferentiated goods and services-producing activities of households for own use |            |         |       |           |                            |                  |          |
| 21. กิจกรรมขององค์กรระหว่างประเทศ                                                             | 0.1                   | -         | -       | 0.2        | 0.5             | -                | -          | 1.6              | 0.7      | -                   | -     | 0.3            | 21. Activities of extraterritorial organizations and bodies                                                                   |            |         |       |           |                            |                  |          |
| 22. ไม่ทราบ                                                                                   | -                     | 0.3       | 0.3     | 4.0        | 2.4             | 0.5              | -          | 26.1             | 1.2      | -                   | -     | 3.9            | 22. Unknown                                                                                                                   |            |         |       |           |                            |                  |          |

1/ รวมอาชีพระยะสั้น 1/ Including Short Course Vocational

ตารางที่ 5 จำนวนผู้จ้างทำ จำแนกตามระดับการศึกษาที่สำเร็จ อุตสาหกรรม และเพศ ทั้งราชอาณาจักร

TABLE 5 EMPLOYED PERSONS BY LEVEL OF EDUCATIONAL ATTAINMENT, INDUSTRY AND SEX, WHOLE KINGDOM

| อุตสาหกรรม<br>Industry                                                                       | รวม<br>Total | ไม่มีการศึกษา<br>None | ต่ำกว่า<br>Elementary | ประถมศึกษา<br>Elementary | ประถมศึกษา<br>Elementary | มัธยมศึกษา<br>Secondary | มัธยมศึกษาตอนปลาย<br>Upper Secondary Level |                        |                                          |                                          |                        |                                | อุดมศึกษา<br>Higher Level      |                                                                                                                               | ไม่ทราบ<br>Unknown | INDUSTRY |
|----------------------------------------------------------------------------------------------|--------------|-----------------------|-----------------------|--------------------------|--------------------------|-------------------------|--------------------------------------------|------------------------|------------------------------------------|------------------------------------------|------------------------|--------------------------------|--------------------------------|-------------------------------------------------------------------------------------------------------------------------------|--------------------|----------|
|                                                                                              |              |                       |                       |                          |                          |                         | รวม<br>General/Academic                    | สายอาชีพ<br>Vocational | สายวิชา-<br>การศึกษา<br>Teacher Training | สายวิชา-<br>การศึกษา<br>Teacher Training | สายวิชาการ<br>Academic | สายวิชาชีพ<br>Higher Technical | สายวิชาชีพ<br>Higher Technical | อื่นๆ<br>Others                                                                                                               |                    |          |
|                                                                                              |              |                       |                       |                          |                          |                         |                                            |                        |                                          |                                          |                        |                                |                                |                                                                                                                               |                    |          |
| 1. เกษตรกรรม การทำไม้ และการประมง                                                            | 21,230.7     | 574.9                 | 4,880.3               | 5,225.0                  | 3,958.2                  | 2,548.4                 | 761.4                                      | 5.6                    | 1,838.4                                  | 1,109.8                                  | 250.4                  | 11.3                           | 67.1                           | MALE                                                                                                                          |                    |          |
| 2. การทำเหมืองแร่ และเหมืองหิน                                                               | 8,662.9      | 331.8                 | 2,961.5               | 2,572.6                  | 1,524.3                  | 831.4                   | 134.6                                      | 2.4                    | 114.8                                    | 162.4                                    | 18.3                   | 2.1                            | 6.7                            | 1. Agriculture, forestry and fishing                                                                                          |                    |          |
| 3. การผลิตไฟฟ้า ก๊าซ ไอน้ำ และระบบปรับอากาศ                                                  | 45.1         | 0.5                   | 7.2                   | 15.7                     | 6.4                      | 3.1                     | 1.5                                        | -                      | 6.0                                      | 4.1                                      | 0.2                    | -                              | 0.5                            | 2. Mining and quarrying                                                                                                       |                    |          |
| 4. ไฟฟ้า ก๊าซ ไอน้ำ และระบบปรับอากาศ                                                         | 2,620.2      | 83.6                  | 325.4                 | 535.1                    | 599.8                    | 423.1                   | 142.4                                      | 0.5                    | 225.0                                    | 254.0                                    | 12.9                   | 7.0                            | 11.4                           | 3. Manufacturing                                                                                                              |                    |          |
| 5. การจัดการน้ำ การจัดการและการบำบัดน้ำเสีย ขยะมูลฝอย และสิ่งปฏิกูล                          | 79.1         | 1.0                   | 2.3                   | 5.6                      | 7.3                      | 5.8                     | 6.4                                        | -                      | 25.1                                     | 23.7                                     | 1.1                    | 0.0                            | 0.8                            | 4. Electricity, gas, steam and air conditioning supply                                                                        |                    |          |
| 6. การก่อสร้าง                                                                               | 53.5         | 0.6                   | 7.9                   | 7.7                      | 12.5                     | 5.0                     | 4.4                                        | -                      | 7.5                                      | 7.0                                      | 0.7                    | -                              | 0.3                            | 5. Water supply; sewerage, waste management and remediation activities                                                        |                    |          |
| 7. การขายส่ง และการขายปลีก การซ่อมยานยนต์                                                    | 2,282.1      | 57.2                  | 561.8                 | 794.2                    | 461.6                    | 193.5                   | 55.2                                       | -                      | 78.5                                     | 67.1                                     | 4.6                    | 0.5                            | 7.8                            | 6. Construction                                                                                                               |                    |          |
| 8. การขนส่ง และสถานที่เก็บสินค้า                                                             | 3,030.9      | 51.0                  | 460.5                 | 628.3                    | 638.2                    | 438.7                   | 195.5                                      | 1.4                    | 365.4                                    | 250.6                                    | 23.2                   | 0.7                            | 13.5                           | 7. Wholesale and retail trade; repair of motor vehicles and motorcycles                                                       |                    |          |
| 9. ที่พักแรมและบริการด้านอาหาร                                                               | 764.8        | 9.5                   | 152.1                 | 184.1                    | 169.7                    | 114.8                   | 41.2                                       | 0.1                    | 42.7                                     | 45.2                                     | 1.9                    | 0.8                            | 2.7                            | 8. Transportation and storage                                                                                                 |                    |          |
| 10. ข้อมูลข่าวสารและการสื่อสาร                                                               | 830.1        | 21.4                  | 139.7                 | 185.7                    | 185.9                    | 125.7                   | 55.2                                       | 0.1                    | 57.5                                     | 45.9                                     | 3.8                    | -                              | 9.2                            | 9. Accommodation and food service activities                                                                                  |                    |          |
| 11. กิจกรรมทางเงินและการประกันภัย                                                            | 126.5        | 0.0                   | 2.4                   | 3.8                      | 7.8                      | 12.7                    | 7.0                                        | -                      | 71.4                                     | 19.4                                     | 2.2                    | -                              | -                              | 10. Information and communication                                                                                             |                    |          |
| 12. กิจกรรมอสังหาริมทรัพย์                                                                   | 193.9        | -                     | 2.9                   | 5.1                      | 13.6                     | 22.5                    | 11.0                                       | -                      | 116.9                                    | 19.2                                     | 2.6                    | -                              | 0.1                            | 11. Financial and insurance activities                                                                                        |                    |          |
| 13. กิจกรรมทางวิชาชีพ วิทยาศาสตร์ และเทคนิค                                                  | 53.3         | 1.4                   | 7.9                   | 4.1                      | 7.1                      | 5.9                     | 2.7                                        | 0.4                    | 20.5                                     | 3.3                                      | -                      | -                              | -                              | 12. Real estate activities                                                                                                    |                    |          |
| 14. กิจกรรมการบริการและการบริการสนับสนุน                                                     | 132.5        | 0.4                   | 2.9                   | 11.3                     | 9.1                      | 12.7                    | 5.1                                        | -                      | 74.1                                     | 12.4                                     | 3.5                    | -                              | 1.2                            | 13. Professional, scientific and technical activities                                                                         |                    |          |
| 15. การบริหารราชการ การป้องกันประเทศ การประมงในฝั่ง                                          | 246.7        | 1.5                   | 45.6                  | 56.8                     | 43.4                     | 31.7                    | 9.3                                        | -                      | 37.4                                     | 16.6                                     | 1.9                    | 0.1                            | 2.3                            | 14. Administrative and support service activities                                                                             |                    |          |
| 16. การศึกษา                                                                                 | 1,068.9      | 3.4                   | 90.6                  | 94.5                     | 139.5                    | 199.6                   | 91.8                                       | 0.4                    | 310.3                                    | 109.4                                    | 26.0                   | -                              | 3.6                            | 15. Public administration and defence; compulsory social security                                                             |                    |          |
| 17. กิจกรรมด้านสุขภาพและงานสังคมสงเคราะห์                                                    | 432.5        | 0.4                   | 19.6                  | 17.8                     | 26.5                     | 27.3                    | 5.2                                        | 0.1                    | 175.7                                    | 16.3                                     | 141.4                  | 0.1                            | 2.2                            | 16. Education                                                                                                                 |                    |          |
| 18. ศิลปะ ความบันเทิง และนันทนาการ                                                           | 162.7        | 0.2                   | 9.1                   | 9.3                      | 15.1                     | 29.3                    | 8.2                                        | -                      | 63.4                                     | 24.7                                     | 2.3                    | -                              | 1.2                            | 17. Human health and social work activities                                                                                   |                    |          |
| 19. กิจกรรมบริการด้านอื่น ๆ                                                                  | 126.3        | 2.6                   | 17.0                  | 23.3                     | 36.6                     | 17.8                    | 5.5                                        | 0.1                    | 13.2                                     | 6.9                                      | 2.5                    | -                              | 0.7                            | 18. Arts, entertainment and recreation                                                                                        |                    |          |
| 20. กิจกรรมการจ้างงานในครัวเรือนส่วนบุคคล การผลิตสินค้าและบริการที่ทำขึ้นเพื่อใช้ในครัวเรือน | 247.2        | 3.2                   | 47.0                  | 55.1                     | 41.2                     | 44.0                    | 15.1                                       | -                      | 19.5                                     | 19.7                                     | 1.4                    | -                              | 1.0                            | 19. Other service activities                                                                                                  |                    |          |
| 21. กิจกรรมขององค์กรระหว่างประเทศ                                                            | 50.5         | 5.1                   | 16.8                  | 15.0                     | 9.3                      | 3.5                     | 0.2                                        | -                      | 0.3                                      | 0.2                                      | 0.1                    | -                              | -                              | 20. Activities of households as employers; undifferentiated goods and services-producing activities of households for own use |                    |          |
| 22. ไม่ทราบ                                                                                  | 2.1          | -                     | -                     | -                        | 0.2                      | 0.3                     | -                                          | -                      | 0.8                                      | 0.7                                      | -                      | -                              | 0.1                            | 21. Activities of extraterritorial organizations and bodies                                                                   |                    |          |
| รวม                                                                                          | 19.0         | -                     | 0.2                   | -                        | 3.2                      | -                       | -                                          | -                      | 12.6                                     | 1.2                                      | -                      | -                              | 1.8                            | 22. Unknown                                                                                                                   |                    |          |
| รวม                                                                                          | 17,681.0     | 697.3                 | 4,538.2               | 3,892.9                  | 2,535.5                  | 1,876.4                 | 494.8                                      | 4.9                    | 2,243.2                                  | 890.8                                    | 445.1                  | 10.0                           | 52.0                           | FEMALE                                                                                                                        |                    |          |
| 1. เกษตรกรรม การทำไม้ และการประมง                                                            | 6,433.2      | 392.7                 | 2,554.9               | 1,928.5                  | 831.0                    | 504.6                   | 59.2                                       | 0.3                    | 69.5                                     | 71.0                                     | 12.6                   | 3.1                            | 6.1                            | 1. Agriculture, forestry and fishing                                                                                          |                    |          |
| 2. การทำเหมืองแร่ และเหมืองหิน                                                               | 18.0         | 0.3                   | 4.5                   | 3.2                      | 1.5                      | 2.5                     | -                                          | -                      | 3.6                                      | 2.4                                      | 0.0                    | -                              | -                              | 2. Mining and quarrying                                                                                                       |                    |          |
| 3. การผลิตไฟฟ้า ก๊าซ ไอน้ำ และระบบปรับอากาศ                                                  | 2,771.8      | 102.8                 | 509.8                 | 619.2                    | 563.8                    | 424.9                   | 94.1                                       | 0.1                    | 263.2                                    | 161.8                                    | 11.0                   | 5.9                            | 15.4                           | 3. Manufacturing                                                                                                              |                    |          |
| 4. ไฟฟ้า ก๊าซ ไอน้ำ และระบบปรับอากาศ                                                         | 20.6         | -                     | 1.3                   | 1.8                      | 1.3                      | 0.7                     | 2.1                                        | -                      | 9.9                                      | 3.4                                      | -                      | -                              | -                              | 4. Electricity, gas, steam and air conditioning supply                                                                        |                    |          |
| 5. การจัดการน้ำ การจัดการและการบำบัดน้ำเสีย ขยะมูลฝอย และสิ่งปฏิกูล                          | 21.3         | 0.2                   | 6.3                   | 4.6                      | 0.5                      | 0.6                     | 1.5                                        | -                      | 5.5                                      | 1.6                                      | 0.2                    | -                              | 0.4                            | 5. Water supply; sewerage, waste management and remediation activities                                                        |                    |          |
| 6. การก่อสร้าง                                                                               | 463.3        | 36.2                  | 120.3                 | 176.3                    | 55.7                     | 27.5                    | 5.9                                        | -                      | 27.4                                     | 13.5                                     | -                      | -                              | 0.5                            | 6. Construction                                                                                                               |                    |          |
| 7. การขายส่ง และการขายปลีก การซ่อมยานยนต์                                                    | 3,082.8      | 79.3                  | 674.1                 | 492.8                    | 504.2                    | 430.6                   | 151.9                                      | 2.8                    | 458.6                                    | 250.6                                    | 28.4                   | 0.4                            | 9.0                            | 7. Wholesale and retail trade; repair of motor vehicles and motorcycles                                                       |                    |          |
| 8. การขนส่ง และสถานที่เก็บสินค้า                                                             | 133.5        | 2.3                   | 11.9                  | 14.6                     | 14.0                     | 9.9                     | 10.7                                       | -                      | 61.0                                     | 8.8                                      | 0.1                    | -                              | 0.4                            | 8. Transportation and storage                                                                                                 |                    |          |
| 9. ที่พักแรมและบริการด้านอาหาร                                                               | 1,549.9      | 46.5                  | 372.0                 | 365.2                    | 315.2                    | 191.7                   | 65.1                                       | 0.1                    | 110.1                                    | 65.3                                     | 10.2                   | -                              | 8.6                            | 9. Accommodation and food service activities                                                                                  |                    |          |
| 10. ข้อมูลข่าวสารและการสื่อสาร                                                               | 82.5         | -                     | 0.3                   | 4.2                      | 4.8                      | 5.9                     | 2.7                                        | -                      | 57.0                                     | 7.1                                      | 0.3                    | -                              | -                              | 10. Information and communication                                                                                             |                    |          |
| 11. กิจกรรมทางเงินและการประกันภัย                                                            | 263.7        | -                     | 7.2                   | 5.3                      | 8.6                      | 16.4                    | 12.4                                       | -                      | 181.4                                    | 28.2                                     | 4.0                    | -                              | 0.3                            | 11. Financial and insurance activities                                                                                        |                    |          |
| 12. กิจกรรมอสังหาริมทรัพย์                                                                   | 67.2         | 0.2                   | 13.6                  | 13.8                     | 4.6                      | 5.5                     | 2.0                                        | -                      | 25.4                                     | 2.1                                      | 0.2                    | -                              | -                              | 12. Real estate activities                                                                                                    |                    |          |
| 13. กิจกรรมทางวิชาชีพ วิทยาศาสตร์ และเทคนิค                                                  | 121.8        | 1.1                   | 1.5                   | 5.2                      | 10.6                     | 3.4                     | 6.1                                        | -                      | 76.3                                     | 15.2                                     | 3.6                    | -                              | -                              | 13. Professional, scientific and technical activities                                                                         |                    |          |
| 14. กิจกรรมการบริการและการบริการสนับสนุน                                                     | 172.4        | 1.1                   | 27.7                  | 39.7                     | 22.7                     | 23.3                    | 8.3                                        | -                      | 36.4                                     | 10.9                                     | 0.6                    | 0.4                            | 1.4                            | 14. Administrative and support service activities                                                                             |                    |          |
| 15. การบริหารราชการ การป้องกันประเทศ การประมงในฝั่ง                                          | 580.2        | 0.9                   | 29.1                  | 23.6                     | 28.0                     | 36.8                    | 31.7                                       | 0.4                    | 327.3                                    | 70.6                                     | 30.5                   | -                              | 1.2                            | 15. Public administration and defence; compulsory social security                                                             |                    |          |
| 16. การศึกษา                                                                                 | 722.7        | 2.2                   | 15.5                  | 17.2                     | 13.9                     | 24.2                    | 7.4                                        | 1.1                    | 303.1                                    | 25.5                                     | 310.6                  | 0.1                            | 2.1                            | 16. Education                                                                                                                 |                    |          |
| 17. กิจกรรมด้านสุขภาพและงานสังคมสงเคราะห์                                                    | 498.7        | 3.1                   | 21.6                  | 26.8                     | 31.1                     | 73.3                    | 12.1                                       | -                      | 169.8                                    | 130.5                                    | 28.5                   | -                              | 1.8                            | 17. Human health and social work activities                                                                                   |                    |          |
| 18. ศิลปะ ความบันเทิง และนันทนาการ                                                           | 99.5         | 1.3                   | 21.1                  | 21.0                     | 19.3                     | 15.5                    | 3.9                                        | -                      | 11.0                                     | 5.1                                      | 0.9                    | -                              | 0.4                            | 18. Arts, entertainment and recreation                                                                                        |                    |          |
| 19. กิจกรรมบริการด้านอื่น ๆ                                                                  | 383.5        | 9.2                   | 83.0                  | 80.3                     | 83.9                     | 61.8                    | 15.1                                       | 0.1                    | 30.1                                     | 15.6                                     | 3.5                    | 0.2                            | 1.0                            | 19. Other service activities                                                                                                  |                    |          |
| 20. กิจกรรมการจ้างงานในครัวเรือนส่วนบุคคล การผลิตสินค้าและบริการที่ทำขึ้นเพื่อใช้ในครัวเรือน | 173.5        | 19.0                  | 62.8                  | 49.3                     | 20.0                     | 14.6                    | 2.5                                        | -                      | 2.5                                      | 1.8                                      | -                      | -                              | 1.3                            | 20. Activities of households as employers; undifferentiated goods and services-producing activities of households for own use |                    |          |
| 21. กิจกรรมขององค์กรระหว่างประเทศ                                                            | 1.3          | 0.1                   | -                     | -                        | 0.0                      | 0.2                     | -                                          | -                      | 0.8                                      | -                                        | -                      | -                              | 0.2                            | 21. Activities of extraterritorial organizations and bodies                                                                   |                    |          |
| 22. ไม่ทราบ                                                                                  | 19.6         | -                     | 0.1                   | 0.3                      | 0.8                      | 2.4                     | 0.5                                        | -                      | 13.5                                     | -                                        | -                      | -                              | 2.1                            | 22. Unknown                                                                                                                   |                    |          |

รวมอาชีพระยะสั้น Including Short Course Vocational



ตารางที่ 5 จำนวนผู้ใช้งานทำ จำแนกตามชั้นการศึกษาที่สำเร็จ อุตสาหกรรม เพศ และเขตการปกครอง ทั้งราชอาณาจักร (ต่อ)

TABLE 5 EMPLOYED PERSONS BY LEVEL OF EDUCATIONAL ATTAINMENT, INDUSTRY, SEX AND AREA, WHOLE KINGDOM (Contd.)

ไตรมาสที่ 2/2556 : Quarter 2/2013

หน่วยเป็นพัน : in Thousands

| อุตสาหกรรม                                                                                  | มัธยมศึกษาตอนปลาย     |            |                 |                  |            |                  |          |                     |                            |                  | รวม  | ไม่มี การศึกษา | ต่ำกว่า ประถม ศึกษา                                                                                                           | มัธยมศึกษา ตอนต้น                                           | มัธยมศึกษาตอนต้น |                            |                  |          | รวม | อื่นๆ | ไม่ทราบ | INDUSTRY |                     |
|---------------------------------------------------------------------------------------------|-----------------------|------------|-----------------|------------------|------------|------------------|----------|---------------------|----------------------------|------------------|------|----------------|-------------------------------------------------------------------------------------------------------------------------------|-------------------------------------------------------------|------------------|----------------------------|------------------|----------|-----|-------|---------|----------|---------------------|
|                                                                                             | Upper Secondary Level |            |                 |                  |            | Higher Level     |          |                     |                            |                  |      |                |                                                                                                                               |                                                             |                  |                            |                  |          |     |       |         |          |                     |
|                                                                                             | None                  | Elementary | Lower Secondary | General Academic | Vocational | Teacher Training | Academic | Technical Education | Higher Technical Education | Teacher Training |      |                |                                                                                                                               |                                                             | Academic         | Higher Technical Education | Teacher Training | Academic |     |       |         |          | Technical Education |
| ยอดรวม                                                                                      | 311.1                 | 2,316.9    | 2,372.2         | 2,089.7          | 1,598.8    | 617.8            | 4.5      | 2,618.6             | 934.2                      | 285.4            | 11.5 | 77.1           | TOTAL                                                                                                                         |                                                             |                  |                            |                  |          |     |       |         |          |                     |
| ชาย                                                                                         | 133.9                 | 1,132.6    | 1,319.0         | 1,229.9          | 903.5      | 359.5            | 3.0      | 1,207.6             | 509.1                      | 100.5            | 6.4  | 44.1           | MALE                                                                                                                          |                                                             |                  |                            |                  |          |     |       |         |          |                     |
| 1. เกษตรกรรม การป่าไม้ และการประมง                                                          | 26.8                  | 398.5      | 290.3           | 176.9            | 108.2      | 18.4             | 0.9      | 21.9                | 24.8                       | 5.0              | 0.2  | 1.0            | 1. Agriculture, forestry and fishing                                                                                          |                                                             |                  |                            |                  |          |     |       |         |          |                     |
| 2. การทำเหมืองแร่ และเหมืองหิน                                                              | -                     | 2.3        | 3.9             | 4.0              | 2.9        | 1.3              | -        | 3.4                 | 2.7                        | 0.2              | -    | 0.5            | 2. Mining and quarrying                                                                                                       |                                                             |                  |                            |                  |          |     |       |         |          |                     |
| 3. การผลิต                                                                                  | 31.1                  | 121.6      | 236.7           | 259.8            | 181.1      | 67.7             | 0.5      | 145.9               | 128.6                      | 9.1              | 3.9  | 6.5            | 3. Manufacturing                                                                                                              |                                                             |                  |                            |                  |          |     |       |         |          |                     |
| 4. ไฟฟ้า ก๊าซ ไอน้ำและระบบปรับอากาศ                                                         | 0.2                   | 1.2        | 1.4             | 2.1              | 2.3        | 2.2              | -        | 18.1                | 12.9                       | 0.5              | 0.0  | 0.8            | 4. Electricity, gas, steam and air conditioning supply                                                                        |                                                             |                  |                            |                  |          |     |       |         |          |                     |
| 5. การตัดไม้ การจัดการและการบำบัดน้ำเสีย ของเสีย และสิ่งปฏิกูล                              | -                     | 2.4        | 1.7             | 2.6              | 1.5        | 2.2              | -        | 5.5                 | 2.8                        | 0.1              | -    | 0.1            | 5. Water supply; sewerage, waste management and remediation activities                                                        |                                                             |                  |                            |                  |          |     |       |         |          |                     |
| 6. การก่อสร้าง                                                                              | 18.1                  | 149.1      | 204.6           | 113.8            | 59.1       | 24.9             | -        | 59.6                | 32.3                       | 1.5              | 0.5  | 6.5            | 6. Construction                                                                                                               |                                                             |                  |                            |                  |          |     |       |         |          |                     |
| 7. การขนส่ง และการขายปลีก การซ่อมยานยนต์                                                    | 27.0                  | 191.4      | 253.4           | 289.8            | 220.9      | 95.0             | 0.8      | 270.2               | 127.7                      | 10.1             | 0.7  | 11.6           | 7. Wholesale and retail trade, repair of motor vehicles and motorcycles                                                       |                                                             |                  |                            |                  |          |     |       |         |          |                     |
| 8. การขนส่ง และสถานที่เก็บสินค้า                                                            | 7.3                   | 78.2       | 101.6           | 100.9            | 71.2       | 22.8             | 0.1      | 35.7                | 25.6                       | 1.9              | 0.8  | 1.8            | 8. Transportation and storage                                                                                                 |                                                             |                  |                            |                  |          |     |       |         |          |                     |
| 9. ที่พักแรมและบริการด้านอาหาร                                                              | 16.3                  | 74.3       | 102.8           | 115.0            | 77.7       | 33.3             | 0.1      | 50.3                | 27.9                       | 3.2              | -    | 7.0            | 9. Accommodation and food service activities                                                                                  |                                                             |                  |                            |                  |          |     |       |         |          |                     |
| 10. ข้อมูลข่าวสารและการสื่อสาร                                                              | 0.0                   | 1.4        | 1.5             | 2.9              | 8.6        | 6.2              | -        | 57.6                | 14.3                       | 1.8              | -    | -              | 10. Information and communication                                                                                             |                                                             |                  |                            |                  |          |     |       |         |          |                     |
| 11. กิจกรรมทางการเงินและการประกันภัย                                                        | -                     | 1.5        | 3.6             | 8.7              | 11.5       | 6.5              | -        | 94.0                | 9.5                        | 2.4              | -    | -              | 11. Financial and insurance activities                                                                                        |                                                             |                  |                            |                  |          |     |       |         |          |                     |
| 12. กิจกรรมอสังหาริมทรัพย์                                                                  | 1.0                   | 5.7        | 3.6             | 6.1              | 5.1        | 2.5              | 0.4      | 18.3                | 2.9                        | -                | -    | -              | 12. Real estate activities                                                                                                    |                                                             |                  |                            |                  |          |     |       |         |          |                     |
| 13. กิจกรรมทกวิชาชีพ วิทยาศาสตร์ และเทคนิค                                                  | -                     | 1.4        | 2.8             | 7.9              | 5.4        | 5.1              | -        | 60.5                | 7.8                        | 0.9              | -    | 0.8            | 13. Professional, scientific and technical activities                                                                         |                                                             |                  |                            |                  |          |     |       |         |          |                     |
| 14. กิจกรรมการบริหารและการบริการสนับสนุน                                                    | 1.5                   | 23.6       | 34.1            | 26.2             | 19.6       | 6.2              | -        | 31.0                | 7.4                        | 1.2              | 0.1  | 1.8            | 14. Administrative and support service activities                                                                             |                                                             |                  |                            |                  |          |     |       |         |          |                     |
| 15. การบริหารราชการ การป้องกันประเทศ การประกันสังคม                                         | 0.1                   | 27.4       | 31.1            | 51.8             | 71.6       | 44.4             | -        | 162.5               | 48.2                       | 11.0             | -    | 0.8            | 15. Public administration and defence; compulsory social security                                                             |                                                             |                  |                            |                  |          |     |       |         |          |                     |
| 16. การศึกษา                                                                                | 0.2                   | 6.0        | 5.6             | 7.7              | 11.3       | 2.5              | 0.1      | 98.9                | 8.0                        | 48.3             | 0.1  | 1.1            | 16. Education                                                                                                                 |                                                             |                  |                            |                  |          |     |       |         |          |                     |
| 17. กิจกรรมด้านสุขภาพและงานสังคมสงเคราะห์                                                   | 0.2                   | 2.4        | 3.2             | 5.2              | 14.6       | 6.0              | -        | 40.1                | 11.4                       | 0.7              | -    | 0.9            | 17. Human health and social work activities                                                                                   |                                                             |                  |                            |                  |          |     |       |         |          |                     |
| 18. ศิลปะ ความบันเทิง และนันทนาการ                                                          | 1.8                   | 7.7        | 7.2             | 10.9             | 8.3        | 4.3              | 0.1      | 9.0                 | 2.7                        | 1.4              | -    | 0.6            | 18. Arts, entertainment and recreation                                                                                        |                                                             |                  |                            |                  |          |     |       |         |          |                     |
| 19. กิจกรรมบริการด้านอื่น ๆ                                                                 | 2.0                   | 26.1       | 24.2            | 29.1             | 20.3       | 8.0              | 0.1      | 13.6                | 10.3                       | 1.1              | -    | 1.0            | 19. Other service activities                                                                                                  |                                                             |                  |                            |                  |          |     |       |         |          |                     |
| 20. กิจกรรมการจ้างงานในครัวเรือนส่วนบุคคล การผลิตสินค้าและบริการที่ตนเองเพื่อใช้ในครัวเรือน | 0.4                   | 10.3       | 5.5             | 6.6              | 2.1        | -                | -        | -                   | 0.1                        | 0.1              | -    | -              | 20. Activities of households as employers; undifferentiated goods and services-producing activities of households for own use |                                                             |                  |                            |                  |          |     |       |         |          |                     |
| 21. กิจกรรมขององค์การระหว่างประเทศ                                                          | -                     | -          | -               | 0.2              | 0.3        | -                | -        | 0.8                 | -                          | -                | -    | -              | 0.1                                                                                                                           | 21. Activities of extraterritorial organizations and bodies |                  |                            |                  |          |     |       |         |          |                     |
| 22. ไม่ทราบ                                                                                 | -                     | 0.1        | -               | 2.0              | -          | -                | -        | 10.6                | 1.2                        | -                | -    | -              | 1.2                                                                                                                           | 22. Unknown                                                 |                  |                            |                  |          |     |       |         |          |                     |

1/ รวมอาชีพระยะสั้น 1/ Including Short Course Vocational

ตารางที่ 5 จำนวนผู้จ้างทำ จำนวนตามขั้นการศึกษาที่สำเร็จ อุตสาหกรรม เพศ และเขตการปกครอง ทั้งราชอาณาจักร (ต่อ)  
TABLE 5 EMPLOYED PERSONS BY LEVEL OF EDUCATIONAL ATTAINMENT, INDUSTRY, SEX AND AREA, WHOLE KINGDOM (Contd.)

หน่วยเป็นพัน : In Thousands

| อุตสาหกรรม                                                                                   | ในเขตเทศบาล MUNICIPAL AREA |               |                   |            |                  |                   |                      |            |                  |                       | ไม่ทราบ             | อื่นๆ            | ไม่ทราบ | INDUSTRY |                                                                                                                               |  |
|----------------------------------------------------------------------------------------------|----------------------------|---------------|-------------------|------------|------------------|-------------------|----------------------|------------|------------------|-----------------------|---------------------|------------------|---------|----------|-------------------------------------------------------------------------------------------------------------------------------|--|
|                                                                                              | รวม                        | ไม่มีการศึกษา | ต่ำกว่าประถมศึกษา | ประถมศึกษา | ประถมศึกษาตอนต้น | มัธยมศึกษาตอนปลาย |                      |            | อุดมศึกษา        |                       |                     |                  |         |          |                                                                                                                               |  |
|                                                                                              |                            |               |                   |            |                  | None              | Less than Elementary | Elementary | Lower Secondary  | Upper Secondary Level |                     |                  |         |          | Higher Level                                                                                                                  |  |
|                                                                                              |                            |               |                   |            |                  |                   | สายสามัญ             | สายวิชาชีพ | สายวิชาการ       | สายวิชาชีพ            | สายวิชาการ          | สายวิชาชีพ       |         |          |                                                                                                                               |  |
|                                                                                              |                            |               |                   |            |                  |                   | General/Academic     | Vocational | Teacher Training | Academic              | Technical Education | Teacher Training |         |          |                                                                                                                               |  |
|                                                                                              | Total                      |               |                   |            |                  |                   |                      |            |                  |                       |                     |                  | Others  | Unknown  |                                                                                                                               |  |
| หญิง                                                                                         | 6,288.8                    | 1,771.1       | 1,184.3           | 1,053.2    | 859.8            | 695.4             | 258.3                | 1.5        | 1,411.0          | 425.1                 | 184.9               | 5.2              | 33.0    |          | FEMALE                                                                                                                        |  |
| 1. เกษตรกรรม การป่าไม้ และการประมง                                                           | 7,653.3                    | 35.8          | 327.1             | 2,227.7    | 92.5             | 55.0              | 6.9                  | -          | 12.4             | 7.7                   | 3.3                 | 0.2              | 1.9     | 1.9      | 1. Agriculture, forestry and fishing                                                                                          |  |
| 2. การทำเหมืองแร่ และเหมืองหิน                                                               | 6.5                        | -             | 1.3               | 0.3        | 0.5              | 1.1               | -                    | -          | 2.1              | 1.1                   | 0.0                 | -                | -       | -        | 2. Mining and quarrying                                                                                                       |  |
| 3. การผลิต                                                                                   | 1,155.3                    | 39.1          | 178.7             | 2,414.4    | 224.4            | 168.7             | 49.7                 | 0.1        | 161.6            | 75.4                  | 5.2                 | 3.9              | 7.2     | 3.9      | 3. Manufacturing                                                                                                              |  |
| 4. ไฟฟ้า ก๊าซ ไอน้ำและระบบปรับอากาศ                                                          | 14.4                       | -             | 1.0               | 1.2        | 0.8              | 0.7               | 0.4                  | -          | 8.2              | 2.2                   | -                   | -                | -       | -        | 4. Electricity, gas, steam and air conditioning supply                                                                        |  |
| 5. การจัดการน้ำ การจัดการและการบำบัดน้ำเสีย ของเสีย และสิ่งปฏิกูล                            | 8.8                        | -             | 1.3               | 0.4        | 0.1              | 0.5               | 1.2                  | -          | 4.4              | 0.8                   | 0.2                 | -                | -       | -        | 5. Water supply; sewerage, waste management and remediation activities                                                        |  |
| 6. การก่อสร้าง                                                                               | 138.8                      | 9.8           | 29.7              | 45.4       | 14.3             | 8.5               | 4.2                  | -          | 20.3             | 6.3                   | -                   | -                | 0.4     | 0.4      | 6. Construction                                                                                                               |  |
| 7. การขนส่ง และการขายปลีก การซ่อมยานยนต์                                                     | 1,512.2                    | 38.2          | 287.4             | 1,853.3    | 233.1            | 213.2             | 90.9                 | 1.3        | 314.6            | 123.1                 | 16.6                | 0.4              | 8.1     | 8.1      | 7. Wholesale and retail trade; repair of motor vehicles and motorcycles                                                       |  |
| 8. การขนส่ง และสถานที่เก็บสินค้า                                                             | 89.0                       | 1.9           | 5.6               | 9.9        | 9.3              | 7.1               | 5.2                  | -          | 44.7             | 5.0                   | 0.1                 | -                | 0.3     | 0.3      | 8. Transportation and storage                                                                                                 |  |
| 9. ที่พักแรมและบริการด้านอาหาร                                                               | 849.0                      | 31.0          | 193.9             | 1,855.5    | 158.6            | 106.3             | 42.1                 | 0.1        | 79.0             | 39.4                  | 5.9                 | -                | 7.1     | 7.1      | 9. Accommodation and food service activities                                                                                  |  |
| 10. อัญมณีและเครื่องประดับ                                                                   | 62.3                       | -             | 0.3               | 0.8        | 3.7              | 4.2               | 0.6                  | -          | 45.6             | 6.8                   | 0.3                 | -                | -       | -        | 10. Information and communication                                                                                             |  |
| 11. กิจกรรมทางการเงินและการประกันภัย                                                         | 180.5                      | -             | 4.3               | 1.5        | 4.2              | 5.2               | 7.0                  | -          | 137.6            | 16.7                  | 4.0                 | -                | 0.1     | 0.1      | 11. Financial and insurance activities                                                                                        |  |
| 12. กิจกรรมอสังหาริมทรัพย์                                                                   | 53.7                       | 0.2           | 9.2               | 10.6       | 4.3              | 3.4               | 2.0                  | -          | 21.8             | 2.1                   | 0.2                 | -                | -       | -        | 12. Real estate activities                                                                                                    |  |
| 13. กิจกรรมทกอาชีพ วิทยาศาสตร์ และเทคนิค                                                     | 86.2                       | -             | 0.5               | 2.4        | 5.9              | 1.7               | 4.9                  | -          | 60.9             | 8.8                   | 1.1                 | -                | -       | -        | 13. Professional, scientific and technical activities                                                                         |  |
| 14. กิจกรรมการบริหารและการบริการสนับสนุน                                                     | 1,190.0                    | 0.2           | 17.3              | 263.3      | 129.9            | 151.1             | 7.1                  | -          | 30.4             | 7.8                   | 0.2                 | 0.4              | 1.4     | 1.4      | 14. Administrative and support service activities                                                                             |  |
| 15. การบริหารราชการ การป้องกันประเทศ การประกันสังคม                                          | 287.2                      | 0.2           | 15.1              | 9.0        | 10.9             | 11.8              | 15.2                 | -          | 179.2            | 31.3                  | 13.8                | -                | 0.7     | 0.7      | 15. Public administration and defence; compulsory social security                                                             |  |
| 16. การศึกษา                                                                                 | 337.4                      | 0.8           | 7.2               | 9.8        | 7.0              | 9.4               | 4.8                  | -          | 158.5            | 15.5                  | 124.0               | 0.1              | 0.4     | 0.4      | 16. Education                                                                                                                 |  |
| 17. กิจกรรมด้านสุขภาพและงานสังคมสงเคราะห์                                                    | 220.8                      | 1.5           | 8.5               | 11.9       | 9.5              | 29.7              | 6.0                  | -          | 87.3             | 59.3                  | 6.3                 | -                | 0.9     | 0.9      | 17. Human health and social work activities                                                                                   |  |
| 18. ศิลปะ ความบันเทิง และนันทนาการ                                                           | 44.9                       | 0.7           | 8.3               | 8.5        | 8.1              | 7.8               | 0.6                  | -          | 6.2              | 3.9                   | 0.5                 | -                | 0.4     | 0.4      | 18. Arts, entertainment and recreation                                                                                        |  |
| 19. กิจกรรมบริการด้านอื่น ๆ                                                                  | 229.5                      | 6.3           | 47.7              | 48.5       | 45.1             | 36.3              | 9.1                  | 0.1        | 22.3             | 10.0                  | 3.3                 | 0.2              | 0.7     | 0.7      | 19. Other service activities                                                                                                  |  |
| 20. กิจกรรมการทำงานในครัวเรือนส่วนบุคคล การผลิตสินค้าและบริการที่ตนเองทำขึ้นโดยไม่ได้รับเงิน | 109.1                      | 11.6          | 39.9              | 31.7       | 13.8             | 7.7               | 0.5                  | -          | 1.1              | 1.8                   | -                   | -                | 1.3     | 1.3      | 20. Activities of households as employers; undifferentiated goods and services-producing activities of households for own use |  |
| 21. กิจกรรมขององค์กรระหว่างประเทศ                                                            | 1.3                        | 0.1           | -                 | -          | 0.0              | 0.2               | -                    | -          | 0.8              | -                     | -                   | -                | -       | 0.2      | 21. Activities of extraterritorial organizations and bodies                                                                   |  |
| 22. ไม่ทราบ                                                                                  | 17.6                       | -             | 0.1               | 0.3        | 0.8              | 2.0               | -                    | -          | 12.3             | -                     | -                   | -                | -       | 2.1      | 22. Unknown                                                                                                                   |  |

1/ รวมอาชีพระยะสั้น Including Short Course Vocational

ตารางที่ 5 จำนวนผู้มีงานทำ จำแนกตามชั้นการศึกษาที่สำเร็จ อุตสาหกรรม พหุ และเขตการปกครอง ทั้งราชอาณาจักร (ต่อ)

TABLE 5 EMPLOYED PERSONS BY LEVEL OF EDUCATIONAL ATTAINMENT, INDUSTRY, SEX AND AREA, WHOLE KINGDOM (Contd.)

| อุตสาหกรรม                                                                                  | นอกระบบเทศบาล NON-MUNICIPAL AREA |            |                 |                  |            |                  |          |                     |                    |                    | รวม | ไม่มี การศึกษา | ต่ำกว่า ประถมศึกษา                                                                                                            | ประถมศึกษา | มัธยมศึกษาตอนต้น | มัธยมศึกษาตอนปลาย  |                    |                    | อุดมศึกษา          |                    |                            | อื่นๆ | ไม่ทราบ | INDUSTRY |
|---------------------------------------------------------------------------------------------|----------------------------------|------------|-----------------|------------------|------------|------------------|----------|---------------------|--------------------|--------------------|-----|----------------|-------------------------------------------------------------------------------------------------------------------------------|------------|------------------|--------------------|--------------------|--------------------|--------------------|--------------------|----------------------------|-------|---------|----------|
|                                                                                             | Upper Secondary Level            |            |                 |                  |            | Higher Level     |          |                     | สาขาวิชา- การศึกษา | สาขาวิชา- การศึกษา |     |                |                                                                                                                               |            |                  | สาขาวิชา- การศึกษา | สาขาวิชา- การศึกษา | สาขาวิชา- การศึกษา | สาขาวิชา- การศึกษา | สาขาวิชา- การศึกษา |                            |       |         |          |
|                                                                                             | None                             | Elementary | Lower Secondary | General/Academic | Vocational | Teacher Training | Academic | Technical Education |                    |                    |     |                |                                                                                                                               |            |                  |                    |                    |                    |                    |                    | Higher Technical Education |       |         |          |
| <b>ยอดรวม</b>                                                                               | 961.1                            | 7,101.6    | 6,745.7         | 4,404.0          | 2,826.0    | 638.4            | 6.0      | 1,463.0             | 1,066.3            | 410.1              | 9.8 | 41.9           | TOTAL                                                                                                                         |            |                  |                    |                    |                    |                    |                    |                            |       |         |          |
| <b>ชาย</b>                                                                                  | 441.0                            | 3,747.8    | 3,906.1         | 2,728.3          | 1,645.0    | 401.8            | 2.6      | 630.8               | 600.7              | 149.9              | 4.9 | 23.0           | MALE                                                                                                                          |            |                  |                    |                    |                    |                    |                    |                            |       |         |          |
| 1. เกษตรกรรม การป่าไม้ และการประมง                                                          | 305.0                            | 2,563.0    | 2,282.3         | 1,347.4          | 723.2      | 116.2            | 1.5      | 92.9                | 137.7              | 13.3               | 1.9 | 5.7            | 1. Agriculture, forestry and fishing                                                                                          |            |                  |                    |                    |                    |                    |                    |                            |       |         |          |
| 2. การทำเหมืองแร่ และเหมืองหิน                                                              | 0.5                              | 4.9        | 11.8            | 2.4              | 0.3        | 0.2              | -        | 2.6                 | 1.4                | -                  | -   | -              | 2. Mining and quarrying                                                                                                       |            |                  |                    |                    |                    |                    |                    |                            |       |         |          |
| 3. การผลิต                                                                                  | 52.4                             | 203.8      | 298.4           | 340.0            | 241.9      | 74.7             | -        | 79.1                | 125.5              | 3.8                | 3.0 | 4.9            | 3. Manufacturing                                                                                                              |            |                  |                    |                    |                    |                    |                    |                            |       |         |          |
| 4. ไฟฟ้า ก๊าซ ไอน้ำ และระบบปรับอากาศ                                                        | 0.8                              | 1.1        | 4.1             | 5.3              | 3.5        | 4.2              | -        | 7.0                 | 10.9               | 0.7                | -   | -              | 4. Electricity, gas, steam and air conditioning supply                                                                        |            |                  |                    |                    |                    |                    |                    |                            |       |         |          |
| 5. การจัดการน้ำ การจัดการและการบำบัดน้ำเสีย ของเสีย และสิ่งปฏิกูล                           | 0.6                              | 5.6        | 6.0             | 9.9              | 3.5        | 2.3              | -        | 2.0                 | 4.2                | 0.6                | -   | 0.2            | 5. Water supply; sewerage, waste management and remediation activities                                                        |            |                  |                    |                    |                    |                    |                    |                            |       |         |          |
| 6. การก่อสร้าง                                                                              | 39.1                             | 412.7      | 589.6           | 347.9            | 134.5      | 30.3             | -        | 18.9                | 34.8               | 3.1                | -   | 1.3            | 6. Construction                                                                                                               |            |                  |                    |                    |                    |                    |                    |                            |       |         |          |
| 7. การขายส่ง และการขายปลีก การซ่อมยานยนต์                                                   | 24.1                             | 269.1      | 374.8           | 348.4            | 217.8      | 64.5             | 0.7      | 95.1                | 122.9              | 13.1               | -   | 2.0            | 7. Wholesale and retail trade; repair of motor vehicles and motorcycles                                                       |            |                  |                    |                    |                    |                    |                    |                            |       |         |          |
| 8. การขนส่ง และสถานที่เก็บสินค้า                                                            | 2.3                              | 75.9       | 82.5            | 68.8             | 43.7       | 18.4             | -        | 7.0                 | 19.6               | -                  | -   | 0.9            | 8. Transportation and storage                                                                                                 |            |                  |                    |                    |                    |                    |                    |                            |       |         |          |
| 9. ที่พักรับรองและบริการด้านอาหาร                                                           | 5.1                              | 65.5       | 82.9            | 71.0             | 48.0       | 21.8             | -        | 7.2                 | 18.0               | 0.6                | -   | 2.2            | 9. Accommodation and food service activities                                                                                  |            |                  |                    |                    |                    |                    |                    |                            |       |         |          |
| 10. ข้อมูลข่าวสารและการสื่อสาร                                                              | -                                | 1.0        | 2.3             | 4.9              | 4.2        | 0.8              | -        | 13.8                | 5.0                | 0.4                | -   | -              | 10. Information and communication                                                                                             |            |                  |                    |                    |                    |                    |                    |                            |       |         |          |
| 11. กิจกรรมทางการเงินและการประกันภัย                                                        | -                                | 1.3        | 1.5             | 4.9              | 11.0       | 4.6              | -        | 22.9                | 9.7                | 0.2                | -   | 0.1            | 11. Financial and insurance activities                                                                                        |            |                  |                    |                    |                    |                    |                    |                            |       |         |          |
| 12. กิจกรรมอสังหาริมทรัพย์                                                                  | 0.3                              | 2.2        | 0.5             | 1.0              | 0.8        | 0.2              | -        | 2.2                 | 0.4                | -                  | -   | -              | 12. Real estate activities                                                                                                    |            |                  |                    |                    |                    |                    |                    |                            |       |         |          |
| 13. กิจกรรมทางวิชาชีพ วิทยาศาสตร์ และเทคนิค                                                 | 0.4                              | 1.5        | 8.6             | 1.1              | 7.2        | -                | -        | 13.5                | 4.6                | 2.5                | -   | 0.4            | 13. Professional, scientific and technical activities                                                                         |            |                  |                    |                    |                    |                    |                    |                            |       |         |          |
| 14. กิจกรรมการบริหารและการบริการสนับสนุน                                                    | -                                | 21.9       | 22.7            | 17.3             | 12.2       | 3.1              | -        | 6.4                 | 9.1                | 0.7                | -   | 0.5            | 14. Administrative and support service activities                                                                             |            |                  |                    |                    |                    |                    |                    |                            |       |         |          |
| 15. การบริหารราชการ การป้องกันประเทศ การประกันสังคม                                         | 3.4                              | 63.2       | 63.4            | 87.7             | 127.9      | 47.4             | 0.4      | 147.8               | 61.1               | 15.0               | -   | 2.7            | 15. Public administration and defence; compulsory social security                                                             |            |                  |                    |                    |                    |                    |                    |                            |       |         |          |
| 16. การศึกษา                                                                                | 0.2                              | 13.6       | 12.1            | 18.8             | 16.1       | 2.6              | -        | 76.8                | 8.3                | 93.1               | -   | 1.1            | 16. Education                                                                                                                 |            |                  |                    |                    |                    |                    |                    |                            |       |         |          |
| 17. กิจกรรมด้านสุขภาพและงานสังคมสงเคราะห์                                                   | -                                | 6.7        | 6.1             | 9.9              | 14.8       | 2.2              | -        | 23.4                | 13.3               | 1.6                | -   | 0.3            | 17. Human health and social work activities                                                                                   |            |                  |                    |                    |                    |                    |                    |                            |       |         |          |
| 18. ศิลปะ ความบันเทิง และนันทนาการ                                                          | 0.8                              | 9.3        | 16.1            | 25.6             | 9.5        | 1.2              | -        | 4.2                 | 4.2                | 1.1                | -   | 0.1            | 18. Arts, entertainment and recreation                                                                                        |            |                  |                    |                    |                    |                    |                    |                            |       |         |          |
| 19. กิจกรรมบริการด้านอื่น ๆ                                                                 | 1.2                              | 20.9       | 30.9            | 12.1             | 23.7       | 7.1              | -        | 5.9                 | 9.3                | 0.3                | -   | -              | 19. Other service activities                                                                                                  |            |                  |                    |                    |                    |                    |                    |                            |       |         |          |
| 20. กิจกรรมการทำงานในครัวเรือนส่วนบุคคล การผลิตสินค้าและบริการที่ขึ้นเองเพื่อใช้ในครัวเรือน | 4.7                              | 6.5        | 9.5             | 2.7              | 1.3        | 0.2              | -        | 0.3                 | 0.1                | -                  | -   | -              | 20. Activities of households as employers, undifferentiated goods and services-producing activities of households for own use |            |                  |                    |                    |                    |                    |                    |                            |       |         |          |
| 21. กิจกรรมขององค์การระหว่างประเทศ                                                          | -                                | -          | -               | -                | -          | -                | -        | -                   | 0.7                | -                  | -   | -              | 21. Activities of extraterritorial organizations and bodies                                                                   |            |                  |                    |                    |                    |                    |                    |                            |       |         |          |
| 22. ไม่ทราบ                                                                                 | -                                | 0.2        | -               | 1.2              | -          | -                | -        | 2.0                 | -                  | -                  | -   | 0.6            | 22. Unknown                                                                                                                   |            |                  |                    |                    |                    |                    |                    |                            |       |         |          |

1/ รวมอาชีพระยะสั้น 1/ Including Short Course Vocational

ตารางที่ 5 จำนวนผู้มีงานทำ จำแนกตามชั้นการศึกษาที่สำเร็จ อุตสาหกรรม เพศ และเขตการปกครอง ทั้งราชอาณาจักร (ต่อ)  
TABLE 5 EMPLOYED PERSONS BY LEVEL OF EDUCATIONAL ATTAINMENT, INDUSTRY, SEX AND AREA, WHOLE KINGDOM (Contd.)

| อุตสาหกรรม                                                                                   | เขตเทศบาล NON-MUNICIPAL AREA |            |                 |                  |            |                  |          |                     |                            |                  | รวม | ไม่มีการศึกษา | ต่ำกว่าประถมศึกษา                                                                                                             | ประถมศึกษา | มัธยมศึกษาตอนต้น | มัธยมศึกษาตอนปลาย |  |  |  | อื่นๆ <sup>1/</sup> | ไม่ทราบ | INDUSTRY |
|----------------------------------------------------------------------------------------------|------------------------------|------------|-----------------|------------------|------------|------------------|----------|---------------------|----------------------------|------------------|-----|---------------|-------------------------------------------------------------------------------------------------------------------------------|------------|------------------|-------------------|--|--|--|---------------------|---------|----------|
|                                                                                              | Upper Secondary Level        |            |                 |                  |            | Higher Level     |          |                     |                            |                  |     |               |                                                                                                                               |            |                  |                   |  |  |  |                     |         |          |
|                                                                                              | None                         | Elementary | Lower Secondary | General/Academic | Vocational | Teacher Training | Academic | Technical Education | Higher Technical Education | Teacher Training |     |               |                                                                                                                               |            |                  |                   |  |  |  |                     |         |          |
|                                                                                              | 5201                         | 3,353.9    | 2,839.6         | 1,675.8          | 1,181.0    | 236.6            | 3.4      | 832.2               | 465.7                      | 260.2            | 4.9 | 19.0          | FEMALE                                                                                                                        |            |                  |                   |  |  |  |                     |         |          |
| หญิง                                                                                         |                              |            |                 |                  |            |                  |          |                     |                            |                  |     |               |                                                                                                                               |            |                  |                   |  |  |  |                     |         |          |
| 1. เกษตรกรรม การป่าไม้ และการประมง                                                           | 356.8                        | 2,227.8    | 1,705.8         | 738.5            | 499.7      | 52.3             | 0.3      | 571.1               | 63.3                       | 9.3              | 2.9 | 4.2           | 1. Agriculture, forestry and fishing                                                                                          |            |                  |                   |  |  |  |                     |         |          |
| 2. การทำเหมืองแร่ และเหมืองหิน                                                               | 0.3                          | 3.2        | 2.9             | 1.1              | 1.4        | -                | -        | 1.5                 | 1.3                        | -                | -   | -             | 2. Mining and quarrying                                                                                                       |            |                  |                   |  |  |  |                     |         |          |
| 3. การผลิต                                                                                   | 63.7                         | 331.1      | 377.8           | 339.4            | 256.2      | 44.4             | -        | 101.6               | 86.4                       | 5.8              | 2.0 | 8.2           | 3. Manufacturing                                                                                                              |            |                  |                   |  |  |  |                     |         |          |
| 4. ไฟฟ้า ก๊าซ ไอน้ำ และระบบปรับอากาศ                                                         | -                            | 0.3        | 0.7             | 0.5              | -          | 1.7              | -        | 1.7                 | 1.3                        | -                | -   | -             | 4. Electricity, gas, steam and air conditioning supply                                                                        |            |                  |                   |  |  |  |                     |         |          |
| 5. การจัดหา น้ำ การจัดการ และการบำบัดน้ำเสีย ของเสีย และสิ่งปฏิกูล                           | 0.2                          | 5.0        | 4.2             | 0.4              | 0.1        | 0.3              | -        | 1.2                 | 0.7                        | -                | -   | -             | 5. Water supply; sewerage, waste management and remediation activities                                                        |            |                  |                   |  |  |  |                     |         |          |
| 6. การก่อสร้าง                                                                               | 26.4                         | 90.5       | 131.0           | 41.5             | 19.0       | 1.7              | -        | 7.1                 | 7.2                        | -                | -   | -             | 6. Construction                                                                                                               |            |                  |                   |  |  |  |                     |         |          |
| 7. การขนส่ง และการขายปลีก การซ่อมยานยนต์                                                     | 41.1                         | 386.7      | 307.5           | 271.1            | 217.4      | 61.0             | 1.5      | 144.1               | 127.5                      | 11.9             | -   | -             | 7. Wholesale and retail trade; repair of motor vehicles and motorcycles                                                       |            |                  |                   |  |  |  |                     |         |          |
| 8. การขนส่ง และสถานที่เก็บสินค้า                                                             | 0.4                          | 6.3        | 4.7             | 4.7              | 2.8        | 5.5              | -        | 16.3                | 3.7                        | -                | -   | -             | 8. Transportation and storage                                                                                                 |            |                  |                   |  |  |  |                     |         |          |
| 9. ที่พักแรมและบริการด้านอาหาร                                                               | 15.5                         | 178.1      | 179.7           | 156.6            | 85.4       | 22.9             | -        | 31.1                | 25.9                       | 4.3              | -   | -             | 9. Accommodation and food service activities                                                                                  |            |                  |                   |  |  |  |                     |         |          |
| 10. ข้อมูลข่าวสารและการสื่อสาร                                                               | -                            | -          | 3.4             | 1.2              | 1.7        | 2.1              | -        | 11.4                | 0.3                        | -                | -   | -             | 10. Information and communication                                                                                             |            |                  |                   |  |  |  |                     |         |          |
| 11. กิจกรรมทางการเงินและการประกันภัย                                                         | -                            | 2.9        | 3.8             | 4.4              | 11.3       | 5.4              | -        | 43.9                | 11.5                       | -                | -   | -             | 11. Financial and insurance activities                                                                                        |            |                  |                   |  |  |  |                     |         |          |
| 12. กิจกรรมอสังหาริมทรัพย์                                                                   | -                            | 4.3        | 3.1             | 0.4              | 2.1        | -                | -        | 3.5                 | -                          | -                | -   | -             | 12. Real estate activities                                                                                                    |            |                  |                   |  |  |  |                     |         |          |
| 13. กิจกรรมทางวิชาชีพ วิทยาศาสตร์ และเทคนิค                                                  | -                            | 0.9        | 2.8             | 4.7              | 1.8        | 1.2              | -        | 15.5                | 6.3                        | 2.4              | -   | -             | 13. Professional, scientific and technical activities                                                                         |            |                  |                   |  |  |  |                     |         |          |
| 14. กิจกรรมการบริหารและการบริการสนับสนุน                                                     | 0.9                          | 10.4       | 13.4            | 9.8              | 8.2        | 1.2              | -        | 6.0                 | 3.1                        | 0.4              | -   | -             | 14. Administrative and support service activities                                                                             |            |                  |                   |  |  |  |                     |         |          |
| 15. การบริหารราชการ การป้องกันประเทศ การประกันสังคม                                          | 0.7                          | 14.0       | 14.6            | 17.1             | 25.0       | 16.5             | 0.4      | 148.1               | 39.3                       | 16.7             | -   | -             | 15. Public administration and defence; compulsory social security                                                             |            |                  |                   |  |  |  |                     |         |          |
| 16. การศึกษา                                                                                 | 1.4                          | 8.3        | 7.5             | 6.9              | 14.8       | 2.6              | 1.1      | 144.6               | 9.9                        | 186.6            | -   | -             | 16. Education                                                                                                                 |            |                  |                   |  |  |  |                     |         |          |
| 17. กิจกรรมด้านสุขภาพและงานสังคมสงเคราะห์                                                    | 1.6                          | 13.2       | 14.9            | 21.6             | 43.7       | 6.2              | -        | 82.5                | 71.1                       | 22.2             | -   | -             | 17. Human health and social work activities                                                                                   |            |                  |                   |  |  |  |                     |         |          |
| 18. ศิลปะ ความบันเทิง และนันทนาการ                                                           | 0.6                          | 12.8       | 12.5            | 11.1             | 7.8        | 3.3              | -        | 4.8                 | 1.3                        | 0.4              | -   | -             | 18. Arts, entertainment and recreation                                                                                        |            |                  |                   |  |  |  |                     |         |          |
| 19. กิจกรรมบริการด้านอื่น ๆ                                                                  | 2.9                          | 35.3       | 31.8            | 38.8             | 25.5       | 5.9              | -        | 7.8                 | 5.6                        | 0.2              | -   | -             | 19. Other service activities                                                                                                  |            |                  |                   |  |  |  |                     |         |          |
| 20. กิจกรรมการจ้างงานในครัวเรือนส่วนบุคคล การผลิตสินค้าและบริการที่ทำงานเองที่ใช้ในครัวเรือน | 7.5                          | 22.9       | 17.6            | 6.2              | 6.9        | 2.0              | -        | 1.3                 | -                          | -                | -   | -             | 20. Activities of households as employers; undifferentiated goods and services-producing activities of households for own use |            |                  |                   |  |  |  |                     |         |          |
| 21. กิจกรรมขององค์กรระหว่างประเทศ                                                            | -                            | -          | -               | -                | -          | -                | -        | -                   | -                          | -                | -   | -             | 21. Activities of extraterritorial organizations and bodies                                                                   |            |                  |                   |  |  |  |                     |         |          |
| 22. ไม่ทราบ                                                                                  | -                            | -          | -               | -                | 0.3        | 0.5              | -        | 1.2                 | -                          | -                | -   | -             | 22. Unknown                                                                                                                   |            |                  |                   |  |  |  |                     |         |          |

<sup>1/</sup> รวมอาชีพระยะสั้น / Including Short Course Vocational

ตารางที่ 6 จำนวนผู้มีงานทำ จำแนกตามสถานภาพทำงาน อาชีพ ทัวราชอาณาจักร

TABLE 6 EMPLOYED PERSONS BY WORK STATUS, OCCUPATION , WHOLE KINGDOM

ไตรมาสที่ 2/2556 : Quarter 2/2013

หน่วยเป็นพัน : In Thousands

| อาชีพ                                    | รวม             | สถานภาพการทำงาน Work Status |                                         |                                     |                                       |                                                   |             | การรวมกลุ่ม<br>Members of<br>Producers'<br>Cooperatives | OCCUPATION |
|------------------------------------------|-----------------|-----------------------------|-----------------------------------------|-------------------------------------|---------------------------------------|---------------------------------------------------|-------------|---------------------------------------------------------|------------|
|                                          |                 | นายจ้าง<br>Employer         | ลูกจ้างรัฐบาล<br>Government<br>Employee | ลูกจ้างเอกชน<br>Private<br>Employee | ทำงานส่วนตัว<br>Own Account<br>Worker | ช่วยธุรกิจ<br>ครอบครัว<br>Unpaid Family<br>Worker |             |                                                         |            |
| <b>ยอดรวม</b>                            | <b>38,911.8</b> | <b>991.0</b>                | <b>3,485.3</b>                          | <b>13,583.6</b>                     | <b>12,330.4</b>                       | <b>8,445.6</b>                                    | <b>75.9</b> | <b>TOTAL</b>                                            |            |
| 1. ผู้บัญญัติกฎหมาย                      | 1,202.3         | 408.0                       | 390.1                                   | 337.5                               | 51.8                                  | 11.8                                              | 3.2         | 1. Legislators, senior officials and managers           |            |
| และผู้จัดการ                             |                 |                             |                                         |                                     |                                       |                                                   |             |                                                         |            |
| 2. ผู้ประกอบวิชาชีพด้านต่าง ๆ            | 1,872.1         | 18.3                        | 1,167.8                                 | 604.6                               | 70.7                                  | 9.6                                               | 1.1         | 2. Professionals                                        |            |
| 3. ผู้ประกอบวิชาชีพด้านเทคนิคสาขาต่าง ๆ  | 1,385.9         | 13.7                        | 407.5                                   | 833.1                               | 92.4                                  | 37.4                                              | 1.8         | 3. Technicians and associate professionals              |            |
| และอาชีพที่เกี่ยวข้อง                    |                 |                             |                                         |                                     |                                       |                                                   |             |                                                         |            |
| 4. เสมียน                                | 1,398.6         | 2.7                         | 510.9                                   | 800.4                               | 25.8                                  | 57.8                                              | 1.1         | 4. Clerks                                               |            |
| 5. พนักงานบริการและพนักงานในร้านค้า      | 7,294.5         | 180.7                       | 496.8                                   | 1,674.4                             | 3,188.5                               | 1,746.9                                           | 7.3         | 5. Service workers and shop and market sales workers    |            |
| และตลาด                                  |                 |                             |                                         |                                     |                                       |                                                   |             |                                                         |            |
| 6. ผู้ปฏิบัติงานที่มีฝีมือในด้านการเกษตร | 13,699.2        | 181.1                       | 37.6                                    | 783.9                               | 6,839.0                               | 5,857.0                                           | 0.5         | 6. Skilled agricultural and fishery workers             |            |
| และการประมง                              |                 |                             |                                         |                                     |                                       |                                                   |             |                                                         |            |
| 7. ผู้ปฏิบัติงานด้านความสามารททางฝีมือ   | 4,414.3         | 155.9                       | 106.1                                   | 2,725.0                             | 1,002.6                               | 378.6                                             | 46.2        | 7. Craft and related trades workers                     |            |
| และธุรกิจการค้าที่เกี่ยวข้อง             |                 |                             |                                         |                                     |                                       |                                                   |             |                                                         |            |
| 8. ผู้ปฏิบัติการโรงงานและเครื่องจักร     | 3,234.5         | 22.5                        | 137.5                                   | 2,371.1                             | 633.3                                 | 65.2                                              | 4.9         | 8. Plant and machine operators and assemblers           |            |
| และผู้ปฏิบัติงานด้านการประกอบ            |                 |                             |                                         |                                     |                                       |                                                   |             |                                                         |            |
| 9. อาชีพขั้นพื้นฐานต่างๆ ในด้านการขาย    | 4,382.4         | 8.2                         | 223.9                                   | 3,435.2                             | 424.5                                 | 280.9                                             | 9.8         | 9. Elementary occupations                               |            |
| และการให้บริการ                          |                 |                             |                                         |                                     |                                       |                                                   |             |                                                         |            |
| 10. คนงานซึ่งไม่ได้จำแนกไว้หมวดอื่น      | 28.2            | -                           | 7.3                                     | 18.6                                | 2.0                                   | 0.3                                               | -           | 10. Workers not classifiable by occupation              |            |

ตารางที่ 6 จำนวนผู้มีงานทำ จำแนกตามสถานภาพทำงาน อาชีพ และเพศ ทวีราชอาณาจักร  
TABLE 6 EMPLOYED PERSONS BY WORK STATUS, OCCUPATION AND SEX , WHOLE KINGDOM

ไตรมาสที่ 2/2556 : Quarter 2/2013

หน่วยเป็นพัน : in Thousands

| อาชีพ                                                             | สถานภาพการทำงาน Work Status |              |                     |                  |                    |                      | OCCUPATION                         |                                                      |
|-------------------------------------------------------------------|-----------------------------|--------------|---------------------|------------------|--------------------|----------------------|------------------------------------|------------------------------------------------------|
|                                                                   | รวม                         | นายจ้าง      | ลูกจ้างรัฐบาล       | ลูกจ้างเอกชน     | ทำงานส่วนตัว       | ช่วยธุรกิจครอบครัว   |                                    | การรวมกลุ่ม                                          |
|                                                                   | Total                       | Employer     | Government Employee | Private Employee | Own Account Worker | Unpaid Family Worker | Members of Producers' Cooperatives |                                                      |
| <b>ชาย</b>                                                        | <b>21,230.7</b>             | <b>749.4</b> | <b>1,788.3</b>      | <b>7,676.5</b>   | <b>7,711.9</b>     | <b>3,247.8</b>       | <b>56.8</b>                        | <b>MALE</b>                                          |
| 1. ผู้บัญญัติกฎหมาย ข้าราชการระดับอาวุโสและผู้จัดการ              | 857.5                       | 317.8        | 300.2               | 195.4            | 37.3               | 3.7                  | 3.1                                | 1. Legislators, senior officials and managers        |
| 2. ผู้ประกอบวิชาชีพด้านต่างๆ                                      | 777.7                       | 13.9         | 412.0               | 298.4            | 50.2               | 2.9                  | 0.3                                | 2. Professionals                                     |
| 3. ผู้ประกอบวิชาชีพด้านเทคนิคสาขาต่างๆ และอาชีพที่เกี่ยวข้อง      | 657.1                       | 9.4          | 203.2               | 381.3            | 56.4               | 6.2                  | 0.7                                | 3. Technicians and associate professionals           |
| 4. เติมน                                                          | 404.7                       | 1.7          | 154.7               | 222.4            | 11.4               | 14.5                 | -                                  | 4. Clerks                                            |
| 5. พนักงานบริการและพนักงานในร้านค้าและตลาด                        | 3,008.3                     | 111.2        | 327.9               | 707.5            | 1,203.1            | 656.5                | 2.3                                | 5. Service workers and shop and market sales workers |
| 6. ผู้ปฏิบัติงานที่มีฝีมือในด้านเกษตรและเกษตรประมง                | 7,809.9                     | 126.0        | 24.3                | 469.6            | 4,954.1            | 2,235.5              | 0.5                                | 6. Skilled agricultural and fishery workers          |
| 7. ผู้ปฏิบัติงานด้านความสามาถทางฝีมือและธุรกิจการค้าที่เกี่ยวข้อง | 3,218.4                     | 143.7        | 100.6               | 2,161.6          | 593.0              | 179.5                | 40.0                               | 7. Craft and related trades workers                  |
| 8. ผู้ปฏิบัติการโรงงานและเครื่องจักรและผู้ปฏิบัติงานด้านการประกอบ | 2,225.0                     | 21.0         | 133.1               | 1,466.6          | 562.6              | 39.3                 | 2.5                                | 8. Plant and machine operators and assemblers        |
| 9. อาชีพขั้นพื้นฐานต่างๆ ในด้านการขายและการให้บริการ              | 2,257.6                     | 4.9          | 129.7               | 1,763.4          | 242.6              | 109.7                | 7.4                                | 9. Elementary occupations                            |
| 10. คนงานซึ่งมิได้จำแนกไว้ในหมวดอื่น                              | 14.5                        | -            | 2.7                 | 10.4             | 1.2                | 0.2                  | -                                  | 10. Workers not classifiable by occupation           |
| <b>หญิง</b>                                                       | <b>17,681.0</b>             | <b>241.6</b> | <b>1,697.0</b>      | <b>5,907.1</b>   | <b>4,618.5</b>     | <b>5,197.7</b>       | <b>19.1</b>                        | <b>TOTAL</b>                                         |
| 1. ผู้บัญญัติกฎหมาย ข้าราชการระดับอาวุโสและผู้จัดการ              | 344.8                       | 90.2         | 89.9                | 142.1            | 14.5               | 8.2                  | 0.1                                | 1. Legislators, senior officials and managers        |
| 2. ผู้ประกอบวิชาชีพด้านต่างๆ                                      | 1,094.4                     | 4.3          | 755.8               | 306.2            | 20.5               | 6.7                  | 0.8                                | 2. Professionals                                     |
| 3. ผู้ประกอบวิชาชีพด้านเทคนิคสาขาต่างๆ และอาชีพที่เกี่ยวข้อง      | 728.7                       | 4.4          | 204.3               | 451.9            | 36.0               | 31.2                 | 1.1                                | 3. Technicians and associate professionals           |
| 4. เติมน                                                          | 993.9                       | 0.9          | 356.2               | 577.9            | 14.4               | 43.4                 | 1.1                                | 4. Clerks                                            |
| 5. พนักงานบริการและพนักงานในร้านค้าและตลาด                        | 4,286.2                     | 69.5         | 168.9               | 966.9            | 1,985.4            | 1,090.4              | 5.0                                | 5. Service workers and shop and market sales workers |
| 6. ผู้ปฏิบัติงานที่มีฝีมือในด้านเกษตรและเกษตรประมง                | 5,889.2                     | 55.2         | 13.3                | 314.3            | 1,884.9            | 3,621.5              | -                                  | 6. Skilled agricultural and fishery workers          |
| 7. ผู้ปฏิบัติงานด้านความสามาถทางฝีมือและธุรกิจการค้าที่เกี่ยวข้อง | 1,195.9                     | 12.2         | 5.6                 | 563.3            | 409.5              | 199.1                | 6.2                                | 7. Craft and related trades workers                  |
| 8. ผู้ปฏิบัติการโรงงานและเครื่องจักรและผู้ปฏิบัติงานด้านการประกอบ | 1,009.5                     | 1.6          | 4.4                 | 904.6            | 70.7               | 25.9                 | 2.4                                | 8. Plant and machine operators and assemblers        |
| 9. อาชีพขั้นพื้นฐานต่างๆ ในด้านการขายและการให้บริการ              | 2,124.7                     | 3.3          | 94.2                | 1,671.7          | 181.9              | 171.2                | 2.4                                | 9. Elementary occupations                            |
| 10. คนงานซึ่งมิได้จำแนกไว้ในหมวดอื่น                              | 13.7                        | -            | 4.6                 | 8.2              | 0.8                | 0.1                  | -                                  | 10. Workers not classifiable by occupation           |

ตารางที่ 6 จำนวนผู้มีงานทำ จำแนกตามสถานภาพทำงาน อาชีพ เพศ และเขตการปกครอง ทวีราชอาณาจักร (ต่อ)  
TABLE 6 EMPLOYED PERSONS BY WORK STATUS, OCCUPATION, SEX AND AREA, WHOLE KINGDOM (Contd.)

ไตรมาสที่ 2/2556 : Quarter 2/2013

หน่วยเป็นพัน : In Thousands

| อาชีพ                                                                  | สถานภาพการทำงาน Work Status |                     |                                         |                                     |                                       |                                                   | การรวมกลุ่ม<br>Members of<br>Producers'<br>Cooperatives | OCCUPATION                                              |
|------------------------------------------------------------------------|-----------------------------|---------------------|-----------------------------------------|-------------------------------------|---------------------------------------|---------------------------------------------------|---------------------------------------------------------|---------------------------------------------------------|
|                                                                        | รวม                         | นายจ้าง<br>Employer | ลูกจ้างรัฐบาล<br>Government<br>Employee | ลูกจ้างเอกชน<br>Private<br>Employee | ทำงานส่วนตัว<br>Own Account<br>Worker | ช่วยธุรกิจ<br>ครอบครัว<br>Unpaid Family<br>Worker |                                                         |                                                         |
| ยอรวม                                                                  | 13,237.8                    | 485.9               | 1,585.3                                 | 5,804.2                             | 3,479.3                               | 1,874.3                                           | 8.8                                                     | TOTAL                                                   |
| ชาย                                                                    | 6,949.0                     | 350.9               | 792.5                                   | 3,098.9                             | 2,005.4                               | 695.5                                             | 5.8                                                     | MALE                                                    |
| 1. ผู้บัญญัติกฎหมาย ข้าราชการระดับอาวุโส<br>และผู้จัดการ               | 428.4                       | 170.4               | 85.6                                    | 152.6                               | 17.4                                  | 1.9                                               | 0.6                                                     | 1. Legislators, senior officials<br>and managers        |
| 2. ผู้ประกอบวิชาชีพด้านต่างๆ                                           | 468.5                       | 8.9                 | 199.5                                   | 221.0                               | 36.1                                  | 2.6                                               | 0.3                                                     | 2. Professionals                                        |
| 3. ผู้ประกอบวิชาชีพด้านเทคนิคสาขาต่างๆ<br>และอาชีพที่เกี่ยวข้อง        | 416.0                       | 4.3                 | 116.5                                   | 255.1                               | 36.0                                  | 4.1                                               | -                                                       | 3. Technicians and associate<br>professionals           |
| 4. เสมียน                                                              | 222.3                       | 1.0                 | 75.8                                    | 127.8                               | 6.9                                   | 10.9                                              | -                                                       | 4. Clerks                                               |
| 5. พนักงานบริการและพนักงานในร้านค้า<br>และตลาด                         | 1,560.8                     | 74.4                | 139.8                                   | 400.0                               | 639.5                                 | 306.6                                             | 0.6                                                     | 5. Service workers and shop and market<br>sales workers |
| 6. ผู้ปฏิบัติงานที่มีฝีมือในด้านการเกษตร<br>และการประมง                | 972.9                       | 22.0                | 7.6                                     | 68.1                                | 618.5                                 | 256.3                                             | 0.5                                                     | 6. Skilled agricultural and fishery<br>workers          |
| 7. ผู้ปฏิบัติงานด้านความสามารถทางฝีมือ<br>และธุรกิจการค้าที่เกี่ยวข้อง | 1,258.7                     | 61.2                | 53.8                                    | 804.4                               | 264.4                                 | 72.0                                              | 3.0                                                     | 7. Craft and related trades<br>workers                  |
| 8. ผู้ปฏิบัติการโรงงานและเครื่องจักร<br>และผู้ปฏิบัติงานด้านการประกอบ  | 1,003.2                     | 6.8                 | 59.3                                    | 637.1                               | 287.2                                 | 12.4                                              | 0.4                                                     | 8. Plant and machine operators<br>and assemblers        |
| 9. อาชีพขั้นพื้นฐานต่างๆ ในด้านการขาย<br>และการให้บริการ               | 605.7                       | 2.0                 | 53.1                                    | 422.8                               | 98.8                                  | 28.7                                              | 0.4                                                     | 9. Elementary occupations                               |
| 10. คนงานซึ่งมิได้จำแนกไว้ในหมวดอื่น                                   | 12.6                        | -                   | 1.5                                     | 10.2                                | 0.8                                   | 0.2                                               | -                                                       | 10. Workers not classifiable by occupation              |

ตารางที่ 6 จำนวนผู้มีงานทำ จำแนกตามสถานภาพทำงาน อาชีพ เพศ และเขตการปกครอง ที่ราชอาณาจักร (ต่อ)

TABLE 6 EMPLOYED PERSONS BY WORK STATUS, OCCUPATION, SEX AND AREA, WHOLE KINGDOM (Contd.)

ไตรมาสที่ 2/2556 : Quarter 2/2013

ในเขตเทศบาล MUNICIPAL AREA

หน่วยเป็นพัน : In Thousands

| อาชีพ                                    | สถานภาพการทำงาน Work Status |                                         |                                     |                                       |                                                   |                                                         | รวม                                                  | การรวมกลุ่ม<br>Members of<br>Producers'<br>Cooperatives | OCCUPATION |
|------------------------------------------|-----------------------------|-----------------------------------------|-------------------------------------|---------------------------------------|---------------------------------------------------|---------------------------------------------------------|------------------------------------------------------|---------------------------------------------------------|------------|
|                                          | นายจ้าง<br>Employer         | ลูกจ้างรัฐบาล<br>Government<br>Employee | ลูกจ้างเอกชน<br>Private<br>Employee | ทำงานส่วนตัว<br>Own Account<br>Worker | ช่วยธุรกิจ<br>ครอบครัว<br>Unpaid Family<br>Worker | การรวมกลุ่ม<br>Members of<br>Producers'<br>Cooperatives |                                                      |                                                         |            |
| หญิง                                     | 6,288.8                     | 792.8                                   | 2,705.3                             | 1,473.9                               | 1,178.8                                           | 3.0                                                     | TOTAL                                                |                                                         |            |
| 1. ผู้บัญญัติกฎหมาย ข้าราชการระดับอาวุโส | 224.4                       | 39.5                                    | 112.1                               | 7.6                                   | 3.7                                               | 0.1                                                     | 1. Legislators, senior officials                     |                                                         |            |
| และผู้จัดการ                             |                             |                                         |                                     |                                       |                                                   |                                                         | and managers                                         |                                                         |            |
| 2. ผู้ประกอบวิชาชีพด้านต่างๆ             | 596.1                       | 362.8                                   | 210.1                               | 13.8                                  | 5.8                                               | -                                                       | 2. Professionals                                     |                                                         |            |
| 3. ผู้ประกอบวิชาชีพด้านเทคนิคสาขาต่างๆ   | 452.8                       | 110.7                                   | 298.1                               | 20.6                                  | 19.4                                              | -                                                       | 3. Technicians and associate professionals           |                                                         |            |
| 4. เสมียน                                | 546.0                       | 0.3                                     | 333.0                               | 10.3                                  | 28.9                                              | 0.3                                                     | 4. Clerks                                            |                                                         |            |
| 5. พนักงานบริการและพนักงานในร้านค้า      | 2,144.1                     | 55.4                                    | 532.4                               | 948.3                                 | 559.0                                             | 0.3                                                     | 5. Service workers and shop and market sales workers |                                                         |            |
| และตลาด                                  |                             |                                         |                                     |                                       |                                                   |                                                         |                                                      |                                                         |            |
| 6. ผู้ปฏิบัติงานที่มีฝีมือในด้านการเกษตร | 697.0                       | 3.0                                     | 39.1                                | 237.5                                 | 409.6                                             | -                                                       | 6. Skilled agricultural and fishery workers          |                                                         |            |
| และการประมง                              |                             |                                         |                                     |                                       |                                                   |                                                         |                                                      |                                                         |            |
| 7. ผู้ปฏิบัติงานด้านความสามารถทางฝีมือ   | 422.1                       | 1.8                                     | 204.5                               | 125.5                                 | 81.5                                              | 1.1                                                     | 7. Craft and related trades workers                  |                                                         |            |
| และธุรกิจการค้าที่เกี่ยวข้อง             |                             |                                         |                                     |                                       |                                                   |                                                         |                                                      |                                                         |            |
| 8. ผู้ปฏิบัติการโรงงานและเครื่องจักร     | 442.7                       | 0.4                                     | 405.2                               | 26.1                                  | 8.2                                               | -                                                       | 8. Plant and machine operators and assemblers        |                                                         |            |
| และผู้ปฏิบัติงานด้านการประกอบ            |                             |                                         |                                     |                                       |                                                   |                                                         |                                                      |                                                         |            |
| 9. อาชีพขั้นพื้นฐานต่างๆ ในด้านการขาย    | 751.6                       | 0.9                                     | 563.3                               | 83.4                                  | 62.7                                              | 1.2                                                     | 9. Elementary occupations                            |                                                         |            |
| และการให้บริการ                          |                             |                                         |                                     |                                       |                                                   |                                                         |                                                      |                                                         |            |
| 10. คนงานซึ่งมิได้จำแนกไว้ในหมวดอื่น     | 12.0                        | -                                       | 7.7                                 | 0.8                                   | 0.1                                               | -                                                       | 10. Workers not classifiable by occupation           |                                                         |            |



ตารางที่ 6 จำนวนผู้มีงานทำ จำแนกตามสถานภาพทำงาน อาชีพ เพศ และเขตการปกครอง ทวีราชอาณาจักร (ต่อ)  
TABLE 6 EMPLOYED PERSONS BY WORK STATUS, OCCUPATION, SEX AND AREA, WHOLE KINGDOM (Contd.)

ไตรมาสที่ 2/2556 : Quarter 2/2013

นอกเขตเทศบาล NON-MUNICIPAL AREA

หน่วยเป็นพัน : In Thousands

| อาชีพ                                                                  | สถานภาพการทำงาน Work Status |                     |                                         |                                     |                                       |                                                   |      | การรวมกลุ่ม<br>Members of<br>Producers'<br>Cooperatives | OCCUPATION |
|------------------------------------------------------------------------|-----------------------------|---------------------|-----------------------------------------|-------------------------------------|---------------------------------------|---------------------------------------------------|------|---------------------------------------------------------|------------|
|                                                                        | รวม                         | นายจ้าง<br>Employer | ลูกจ้างรัฐบาล<br>Government<br>Employee | ลูกจ้างเอกชน<br>Private<br>Employee | ทำงานส่วนตัว<br>Own Account<br>Worker | ช่วยธุรกิจ<br>ครอบครัว<br>Unpaid Family<br>Worker |      |                                                         |            |
| ยอรวม                                                                  | 25,674.0                    | 505.1               | 1,900.0                                 | 7,779.5                             | 8,851.1                               | 6,571.3                                           | 67.1 | TOTAL                                                   |            |
| ชาย                                                                    | 14,281.7                    | 398.5               | 995.8                                   | 4,577.7                             | 5,706.4                               | 2,552.4                                           | 50.9 | MALE                                                    |            |
| 1. ผู้บัญญัติกฎหมาย ข้าราชการระดับอาวุโส<br>และผู้จัดการ               | 429.1                       | 147.4               | 214.6                                   | 42.8                                | 19.9                                  | 1.8                                               | 2.5  | 1. Legislators, senior officials<br>and managers        |            |
| 2. ผู้ประกอบวิชาชีพด้านต่างๆ                                           | 309.2                       | 5.0                 | 212.5                                   | 77.4                                | 14.1                                  | 0.3                                               | -    | 2. Professionals                                        |            |
| 3. ผู้ประกอบวิชาชีพด้านเทคนิคสาขาต่างๆ<br>และอาชีพที่เกี่ยวข้อง        | 241.1                       | 5.1                 | 86.7                                    | 126.2                               | 20.4                                  | 2.1                                               | 0.7  | 3. Technicians and associate<br>professionals           |            |
| 4. เสมียน                                                              | 182.4                       | 0.7                 | 78.9                                    | 94.6                                | 4.5                                   | 3.6                                               | -    | 4. Clerks                                               |            |
| 5. พนักงานบริการและพนักงานในร้านค้า<br>และตลาด                         | 1,447.5                     | 36.8                | 188.1                                   | 307.5                               | 563.6                                 | 350.0                                             | 1.7  | 5. Service workers and shop and market<br>sales workers |            |
| 6. ผู้ปฏิบัติงานที่มีฝีมือด้านการเกษตร<br>และการประมง                  | 6,837.1                     | 104.0               | 16.7                                    | 401.6                               | 4,335.6                               | 1,979.2                                           | -    | 6. Skilled agricultural and fishery<br>workers          |            |
| 7. ผู้ปฏิบัติงานด้านความสามารถทางฝีมือ<br>และธุรกิจการค้าที่เกี่ยวข้อง | 1,959.6                     | 82.5                | 46.8                                    | 1,357.3                             | 328.7                                 | 107.5                                             | 37.0 | 7. Craft and related trades<br>workers                  |            |
| 8. ผู้ปฏิบัติการโรงงานและเครื่องจักร<br>และผู้ปฏิบัติงานด้านการประกอบ  | 1,221.8                     | 14.2                | 73.8                                    | 829.5                               | 275.4                                 | 26.8                                              | 2.1  | 8. Plant and machine operators<br>and assemblers        |            |
| 9. อาชีพขั้นพื้นฐานต่างๆ ในด้านการขาย<br>และการให้บริการ               | 1,652.0                     | 2.9                 | 76.6                                    | 1,340.7                             | 143.8                                 | 81.1                                              | 7.0  | 9. Elementary occupations                               |            |
| 10. คนงานซึ่งมิได้จำแนกไว้ในหมวดอื่น                                   | 1.9                         | -                   | 1.2                                     | 0.3                                 | 0.5                                   | -                                                 | -    | 10. Workers not classifiable by occupation              |            |

ตารางที่ 6 จำนวนผู้มีงานทำ จำแนกตามสถานภาพทำงาน อาชีพ เพศ และเขตการปกครอง ทวีราชอาณาจักร (ต่อ)  
TABLE 6 EMPLOYED PERSONS BY WORK STATUS, OCCUPATION, SEX AND AREA, WHOLE KINGDOM (Contd.)

ไตรมาสที่ 2/2556 : Quarter 2/2013

นอกเขตเทศบาล NON-MUNICIPAL AREA

หน่วยเป็นพัน : In Thousands

| อาชีพ                                                                  | สถานภาพการทำงาน Work Status |                     |                                         |                                     |                                       |                                                   |                                                         | OCCUPATION                                              |
|------------------------------------------------------------------------|-----------------------------|---------------------|-----------------------------------------|-------------------------------------|---------------------------------------|---------------------------------------------------|---------------------------------------------------------|---------------------------------------------------------|
|                                                                        | รวม                         | นายจ้าง<br>Employer | ลูกจ้างรัฐบาล<br>Government<br>Employee | ลูกจ้างเอกชน<br>Private<br>Employee | ทำงานส่วนตัว<br>Own Account<br>Worker | ช่วยธุรกิจ<br>ครอบครัว<br>Unpaid Family<br>Worker | การรวมกลุ่ม<br>Members of<br>Producers'<br>Cooperatives |                                                         |
| หญิง                                                                   | 11,392.3                    | 106.6               | 904.2                                   | 3,201.8                             | 3,144.7                               | 4,018.9                                           | 16.1                                                    | TOTAL                                                   |
| 1. ผู้บัญญัติกฎหมาย ข้าราชการระดับอาวุโส<br>และผู้จัดการ               | 120.4                       | 28.7                | 50.3                                    | 30.0                                | 6.9                                   | 4.5                                               | -                                                       | 1. Legislators, senior officials<br>and managers        |
| 2. ผู้ประกอบวิชาชีพด้านต่างๆ                                           | 498.2                       | 0.7                 | 393.0                                   | 96.2                                | 6.8                                   | 0.9                                               | 0.8                                                     | 2. Professionals                                        |
| 3. ผู้ประกอบวิชาชีพด้านเทคนิคสาขาต่างๆ<br>และอาชีพที่เกี่ยวข้อง        | 276.0                       | 0.4                 | 93.6                                    | 153.7                               | 15.3                                  | 11.9                                              | 1.1                                                     | 3. Technicians and associate<br>professionals           |
| 4. เสมียน                                                              | 447.9                       | 0.7                 | 182.9                                   | 245.0                               | 4.1                                   | 14.5                                              | 0.8                                                     | 4. Clerks                                               |
| 5. พนักงานบริการและพนักงานในร้านค้า<br>และตลาด                         | 2,142.1                     | 20.6                | 113.5                                   | 434.5                               | 1,037.1                               | 531.4                                             | 4.8                                                     | 5. Service workers and shop and market<br>sales workers |
| 6. ผู้ปฏิบัติงานที่มีฝีมือในด้านการเกษตร<br>และการประมง                | 5,192.2                     | 47.4                | 10.3                                    | 275.2                               | 1,647.4                               | 3,211.9                                           | -                                                       | 6. Skilled agricultural and fishery<br>workers          |
| 7. ผู้ปฏิบัติงานด้านความสามารถทางฝีมือ<br>และธุรกิจการค้าที่เกี่ยวข้อง | 773.8                       | 4.5                 | 3.7                                     | 358.8                               | 284.0                                 | 117.7                                             | 5.1                                                     | 7. Craft and related trades<br>workers                  |
| 8. ผู้ปฏิบัติการโรงงานและเครื่องจักร<br>และผู้ปฏิบัติงานด้านการประกอบ  | 566.8                       | 1.2                 | 1.6                                     | 499.4                               | 44.5                                  | 17.7                                              | 2.4                                                     | 8. Plant and machine operators<br>and assemblers        |
| 9. อาชีพขั้นพื้นฐานต่างๆ ในด้านการขาย<br>และการให้บริการ               | 1,373.2                     | 2.4                 | 54.1                                    | 1,108.4                             | 98.5                                  | 108.5                                             | 1.2                                                     | 9. Elementary occupations                               |
| 10. คนงานซึ่งมิได้จำแนกไว้ในหมวดอื่น                                   | 1.8                         | -                   | 1.2                                     | 0.6                                 | -                                     | -                                                 | -                                                       | 10. Workers not classifiable by occupation              |

ตารางที่ 7 จำนวนผู้มีงานทำ จำแนกตามสถานภาพทำงาน อุตสาหกรรม ทวีราชอาณาจักร

TABLE 7 EMPLOYED PERSONS BY WORK STATUS, INDUSTRY, WHOLE KINGDOM

ไตรมาสที่ 2/2556 : Quarter 2/2013

หน่วยเป็นพัน : In Thousands

| อุตสาหกรรม                                                                                  | สถานภาพการทำงาน Work Status |          |                     |                  |                    |                      |                                    |                                                                                                                               | INDUSTRY |
|---------------------------------------------------------------------------------------------|-----------------------------|----------|---------------------|------------------|--------------------|----------------------|------------------------------------|-------------------------------------------------------------------------------------------------------------------------------|----------|
|                                                                                             | รวม                         | นายจ้าง  | ลูกจ้างรัฐบาล       | ลูกจ้างเอกชน     | ทำงานส่วนตัว       | ช่วยธุรกิจครอบครัว   | การรวมกลุ่ม                        |                                                                                                                               |          |
|                                                                                             | Total                       | Employer | Government Employee | Private Employee | Own Account Worker | Unpaid Family Worker | Members of Producers' Cooperatives |                                                                                                                               |          |
| <b>ยอดรวม</b>                                                                               | 38,911.8                    | 991.0    | 3,485.3             | 13,583.6         | 12,330.4           | 8,445.6              | 75.9                               | <b>TOTAL</b>                                                                                                                  |          |
| 1. เกษตรกรรม การป่าไม้ และการประมง                                                          | 15,096.1                    | 213.5    | 5.4                 | 2,050.1          | 6,943.9            | 5,882.6              | 0.5                                | 1. Agriculture, forestry and fishing                                                                                          |          |
| 2. การทำเหมืองแร่ และเหมืองหิน                                                              | 63.1                        | 1.7      | 1.2                 | 58.1             | 1.5                | 0.7                  | -                                  | 2. Mining and quarrying                                                                                                       |          |
| 3. การผลิต                                                                                  | 5,392.0                     | 113.1    | 24.3                | 4,160.9          | 734.3              | 349.4                | 10.0                               | 3. Manufacturing                                                                                                              |          |
| 4. ไฟฟ้า ก๊าซ ไอน้ำและระบบปรับอากาศ                                                         | 99.6                        | -        | 86.4                | 13.2             | -                  | -                    | -                                  | 4. Electricity, gas, steam and air conditioning supply                                                                        |          |
| 5. การจัดหา น้ำ การจัดการและการบำบัดน้ำเสีย ของเสีย และสิ่งปฏิกูล                           | 74.8                        | 0.6      | 38.3                | 20.2             | 10.6               | 5.1                  | -                                  | 5. Water supply; sewerage, waste management and remediation activities                                                        |          |
| 6. การก่อสร้าง                                                                              | 2,745.4                     | 243.6    | 4.4                 | 2,149.0          | 174.4              | 126.5                | 47.5                               | 6. Construction                                                                                                               |          |
| 7. การขายส่ง และการขายปลีก การซ่อมยานยนต์                                                   | 6,113.7                     | 226.4    | 3.6                 | 2,175.2          | 2,326.0            | 1,374.1              | 8.4                                | 7. Wholesale and retail trade; repair of motor vehicles and motorcycles                                                       |          |
| 8. การขนส่ง และสถานที่เก็บสินค้า                                                            | 898.2                       | 13.2     | 70.3                | 350.4            | 449.1              | 15.3                 | -                                  | 8. Transportation and storage                                                                                                 |          |
| 9. ที่พักแรมและบริการด้านอาหาร                                                              | 2,380.1                     | 85.4     | 3.4                 | 676.9            | 1,039.1            | 575.2                | -                                  | 9. Accommodation and food service activities                                                                                  |          |
| 10. ข้อมูลข่าวสารและการสื่อสาร                                                              | 209.0                       | 3.4      | 34.9                | 142.0            | 24.3               | 4.5                  | -                                  | 10. Information and communication                                                                                             |          |
| 11. กิจกรรมทางการเงินและการประกันภัย                                                        | 457.6                       | 3.1      | 77.3                | 351.5            | 16.6               | 2.0                  | 7.2                                | 11. Financial and insurance activities                                                                                        |          |
| 12. กิจกรรมอสังหาริมทรัพย์                                                                  | 120.5                       | 7.6      | 0.3                 | 77.8             | 29.6               | 5.2                  | -                                  | 12. Real estate activities                                                                                                    |          |
| 13. กิจกรรมทางวิชาชีพ วิทยาศาสตร์ และเทคนิค                                                 | 254.4                       | 16.8     | 31.2                | 140.0            | 52.7               | 13.7                 | -                                  | 13. Professional, scientific and technical activities                                                                         |          |
| 14. กิจกรรมการบริหารและการสนับสนุน                                                          | 419.2                       | 21.0     | 2.4                 | 319.2            | 49.6               | 27.1                 | -                                  | 14. Administrative and support service activities                                                                             |          |
| 15. การบริหารราชการ การป้องกันประเทศ การประกันสังคม                                         | 1,649.1                     | -        | 1,622.3             | 25.1             | 1.4                | 0.2                  | 0.0                                | 15. Public administration and defence; compulsory social security                                                             |          |
| 16. การศึกษา                                                                                | 1,155.2                     | 3.0      | 937.5               | 196.6            | 15.8               | 2.4                  | -                                  | 16. Education                                                                                                                 |          |
| 17. กิจกรรมด้านสุขภาพและงานสังคมสงเคราะห์                                                   | 661.4                       | 4.6      | 513.7               | 123.3            | 18.7               | 1.1                  | -                                  | 17. Human health and social work activities                                                                                   |          |
| 18. ศิลปะ ความบันเทิง และนันทนาการ                                                          | 225.7                       | 10.0     | 20.6                | 104.5            | 73.7               | 17.1                 | -                                  | 18. Arts, entertainment and recreation                                                                                        |          |
| 19. กิจกรรมบริการด้านอื่น ๆ                                                                 | 630.8                       | 23.9     | 3.7                 | 190.3            | 367.3              | 43.3                 | 2.2                                | 19. Other service activities                                                                                                  |          |
| 20. กิจกรรมการจ้างงานในครัวเรือนส่วนบุคคล การผลิตสินค้าและบริการที่ตนเองเพื่อใช้ในครัวเรือน | 224.0                       | -        | -                   | 224.0            | -                  | -                    | -                                  | 20. Activities of households as employers; undifferentiated goods and services-producing activities of households for own use |          |
| 21. กิจกรรมขององค์กรระหว่างประเทศ                                                           | 3.4                         | -        | -                   | 3.4              | -                  | -                    | -                                  | 21. Activities of extraterritorial organizations and bodies                                                                   |          |
| 22. ไม่ทราบ                                                                                 | 38.7                        | -        | 4.2                 | 32.2             | 2.0                | 0.3                  | -                                  | 22. Unknown                                                                                                                   |          |

ตารางที่ 7 จำนวนผู้จ้างทำ งานอุตสาหกรรม แยกเพศ ทั้งราชอาณาจักร

TABLE 7 EMPLOYED PERSONS BY WORK STATUS, INDUSTRY AND SEX, WHOLE KINGDOM

| อุตสาหกรรม                                                                                  | สถานภาพทำงาน Work Status |                                   |                               |                    |                      |                                                    | รวม                                                                                                                           | INDUSTRY |
|---------------------------------------------------------------------------------------------|--------------------------|-----------------------------------|-------------------------------|--------------------|----------------------|----------------------------------------------------|-------------------------------------------------------------------------------------------------------------------------------|----------|
|                                                                                             | นายจ้าง Employer         | ลูกจ้างรัฐบาล Government Employee | ลูกจ้างเอกชน Private Employee | Own Account Worker | unpaid Family Worker | กรรมการคน<br>Members of<br>Producers' Cooperatives |                                                                                                                               |          |
|                                                                                             | 749.4                    | 1,788.3                           | 7,676.5                       | 7,711.9            | 3,247.8              | 56.8                                               | MALE                                                                                                                          |          |
| 1. เกษตรกรรม การปศุสัตว์ และการประมง                                                        | 147.3                    | 3.0                               | 1,214.8                       | 5,048.0            | 2,249.3              | 0.5                                                | 1. Agriculture, forestry and fishing                                                                                          |          |
| 2. การทำเหมืองแร่ และหิน                                                                    | 0.9                      | 0.2                               | 42.2                          | 1.5                | 0.3                  | -                                                  | 2. Mining and quarrying                                                                                                       |          |
| 3. การผลิต                                                                                  | 88.9                     | 17.0                              | 2,070.1                       | 301.8              | 139.1                | 3.2                                                | 3. Manufacturing                                                                                                              |          |
| 4. ไฟฟ้า ก๊าซ ไอน้ำ และระบบปรับอากาศ                                                        | -                        | 69.0                              | 10.1                          | -                  | -                    | -                                                  | 4. Electricity, gas, steam and air conditioning supply                                                                        |          |
| 5. การจัดการน้ำ การจัดการและการบำบัดน้ำเสีย ของเสีย และสิ่งปฏิกูล                           | 0.5                      | 29.2                              | 12.8                          | 9.0                | 2.2                  | -                                                  | 5. Water supply, sewerage, waste management and remediation activities                                                        |          |
| 6. การก่อสร้าง                                                                              | 235.7                    | 4.0                               | 1,766.1                       | 165.7              | 64.6                 | 45.9                                               | 6. Construction                                                                                                               |          |
| 7. การขนส่ง และการขายปลีก การซ่อมยานยนต์                                                    | 165.7                    | 0.6                               | 1,207.5                       | 1,130.2            | 523.1                | 3.8                                                | 7. Wholesale and retail trade; repair of motor vehicles and motorcycles                                                       |          |
| 8. การขนส่ง และสถานที่เก็บสินค้า                                                            | 9.8                      | 46.5                              | 269.2                         | 433.1              | 6.3                  | -                                                  | 8. Transportation and storage                                                                                                 |          |
| 9. ที่พักแรมและบริการด้านอาหาร                                                              | 45.0                     | 0.4                               | 243.1                         | 321.2              | 220.4                | -                                                  | 9. Accommodation and food service activities                                                                                  |          |
| 10. ข้อมูล การสื่อสาร และการสื่อสาร                                                         | 3.4                      | 21.6                              | 83.8                          | 16.4               | 1.3                  | -                                                  | 10. Information and communication                                                                                             |          |
| 11. กิจกรรมทางการเงินและการประกันภัย                                                        | 1.6                      | 29.7                              | 152.5                         | 7.2                | 0.8                  | 2.1                                                | 11. Financial and insurance activities                                                                                        |          |
| 12. กิจกรรมอสังหาริมทรัพย์                                                                  | 4.3                      | -                                 | 28.5                          | 18.1               | 2.5                  | -                                                  | 12. Real estate activities                                                                                                    |          |
| 13. กิจกรรมการวิจัยและพัฒนา                                                                 | 11.0                     | 14.0                              | 63.3                          | 40.6               | 3.7                  | -                                                  | 13. Professional, scientific and technical activities                                                                         |          |
| 14. กิจกรรมการบริหารและการจัดการสนับสนุน                                                    | 15.0                     | 1.1                               | 188.6                         | 33.1               | 9.0                  | -                                                  | 14. Administrative and support service activities                                                                             |          |
| 15. การบริหารราชการ การป้องกันประเทศ การประมง                                               | -                        | 1,050.3                           | 17.3                          | 1.3                | -                    | 0.0                                                | 15. Public administration and defence; compulsory social security                                                             |          |
| 16. การศึกษา                                                                                | 1.7                      | 358.2                             | 64.5                          | 7.4                | 0.6                  | -                                                  | 16. Education                                                                                                                 |          |
| 17. กิจกรรมด้านสุขภาพและงานสังคมสงเคราะห์                                                   | 1.6                      | 127.6                             | 29.2                          | 3.8                | 0.5                  | -                                                  | 17. Human health and social work activities                                                                                   |          |
| 18. ศิลปะ ความบันเทิง และนันทนาการ                                                          | 7.7                      | 12.2                              | 51.7                          | 46.0               | 8.7                  | -                                                  | 18. Arts, entertainment and recreation                                                                                        |          |
| 19. กิจกรรมบริการอื่น ๆ                                                                     | 9.4                      | 1.8                               | 93.1                          | 126.3              | 15.5                 | 1.1                                                | 19. Other service activities                                                                                                  |          |
| 20. กิจกรรมการจ้างงานในครัวเรือนส่วนบุคคล การผลิตสินค้าและบริการที่ขายของใช้ในชีวิตประจำวัน | -                        | -                                 | 50.5                          | -                  | -                    | -                                                  | 20. Activities of households as employers, undifferentiated gross and services-producing activities of households for own use |          |
| 21. กิจกรรมขององค์กรระหว่างประเทศ                                                           | -                        | -                                 | 2.1                           | -                  | -                    | -                                                  | 21. Activities of extraterritorial organizations and bodies                                                                   |          |
| 22. ไม่ทราบ                                                                                 | 19.0                     | 2.2                               | 15.5                          | 1.2                | 0.2                  | -                                                  | 22. Unknown                                                                                                                   |          |
|                                                                                             | 241.6                    | 1,697.0                           | 5,907.1                       | 4,618.5            | 5,197.7              | 19.1                                               | FEMALE                                                                                                                        |          |
| 1. เกษตรกรรม การปศุสัตว์ และการประมง                                                        | 66.2                     | 2.5                               | 835.3                         | 1,895.9            | 3,633.4              | -                                                  | 1. Agriculture, forestry and fishing                                                                                          |          |
| 2. การทำเหมืองแร่ และหิน                                                                    | 0.8                      | 1.0                               | 15.8                          | -                  | 0.4                  | -                                                  | 2. Mining and quarrying                                                                                                       |          |
| 3. การผลิต                                                                                  | 24.2                     | 7.3                               | 2,090.9                       | 432.5              | 210.2                | 6.8                                                | 3. Manufacturing                                                                                                              |          |
| 4. ไฟฟ้า ก๊าซ ไอน้ำ และระบบปรับอากาศ                                                        | -                        | 17.5                              | 3.1                           | -                  | -                    | -                                                  | 4. Electricity, gas, steam and air conditioning supply                                                                        |          |
| 5. การจัดการน้ำ การจัดการและการบำบัดน้ำเสีย ของเสีย และสิ่งปฏิกูล                           | 0.1                      | 9.2                               | 7.4                           | 1.6                | 2.9                  | -                                                  | 5. Water supply, sewerage, waste management and remediation activities                                                        |          |
| 6. การก่อสร้าง                                                                              | 8.0                      | 0.4                               | 382.9                         | 8.7                | 61.8                 | 1.6                                                | 6. Construction                                                                                                               |          |
| 7. การขนส่ง และการขายปลีก การซ่อมยานยนต์                                                    | 60.8                     | 3.0                               | 967.7                         | 1,195.8            | 851.0                | 4.6                                                | 7. Wholesale and retail trade; repair of motor vehicles and motorcycles                                                       |          |
| 8. การขนส่ง และสถานที่เก็บสินค้า                                                            | 3.5                      | 23.8                              | 81.2                          | 15.9               | 9.1                  | -                                                  | 8. Transportation and storage                                                                                                 |          |
| 9. ที่พักแรมและบริการด้านอาหาร                                                              | 40.4                     | 3.0                               | 433.8                         | 717.9              | 354.9                | -                                                  | 9. Accommodation and food service activities                                                                                  |          |
| 10. ข้อมูล การสื่อสาร และการสื่อสาร                                                         | -                        | 13.2                              | 58.1                          | 8.0                | 3.1                  | -                                                  | 10. Information and communication                                                                                             |          |
| 11. กิจกรรมทางการเงินและการประกันภัย                                                        | 1.5                      | 47.5                              | 199.0                         | 9.4                | 1.2                  | 5.1                                                | 11. Financial and insurance activities                                                                                        |          |
| 12. กิจกรรมอสังหาริมทรัพย์                                                                  | 3.3                      | 0.3                               | 11.6                          | 2.8                | 2.8                  | -                                                  | 12. Real estate activities                                                                                                    |          |
| 13. กิจกรรมการวิจัยและพัฒนา                                                                 | 5.8                      | 17.2                              | 76.7                          | 12.1               | 10.0                 | -                                                  | 13. Professional, scientific and technical activities                                                                         |          |
| 14. กิจกรรมการบริหารและการจัดการสนับสนุน                                                    | 5.9                      | 1.4                               | 130.5                         | 16.5               | 18.1                 | -                                                  | 14. Administrative and support service activities                                                                             |          |
| 15. การบริหารราชการ การป้องกันประเทศ การประมง                                               | -                        | 572.0                             | 7.9                           | 0.1                | 0.2                  | -                                                  | 15. Public administration and defence; compulsory social security                                                             |          |
| 16. การศึกษา                                                                                | 1.3                      | 579.3                             | 132.0                         | 8.4                | 1.8                  | -                                                  | 16. Education                                                                                                                 |          |
| 17. กิจกรรมด้านสุขภาพและงานสังคมสงเคราะห์                                                   | 3.0                      | 386.2                             | 94.1                          | 14.9               | 0.6                  | -                                                  | 17. Human health and social work activities                                                                                   |          |
| 18. ศิลปะ ความบันเทิง และนันทนาการ                                                          | 2.3                      | 8.4                               | 52.7                          | 27.7               | 8.4                  | -                                                  | 18. Arts, entertainment and recreation                                                                                        |          |
| 19. กิจกรรมบริการอื่น ๆ                                                                     | 14.5                     | 2.0                               | 97.2                          | 241.0              | 27.8                 | 1.0                                                | 19. Other service activities                                                                                                  |          |
| 20. กิจกรรมการจ้างงานในครัวเรือนส่วนบุคคล การผลิตสินค้าและบริการที่ขายของใช้ในชีวิตประจำวัน | -                        | -                                 | 173.5                         | -                  | -                    | -                                                  | 20. Activities of households as employers, undifferentiated gross and services-producing activities of households for own use |          |
| 21. กิจกรรมขององค์กรระหว่างประเทศ                                                           | -                        | -                                 | 1.3                           | -                  | -                    | -                                                  | 21. Activities of extraterritorial organizations and bodies                                                                   |          |
| 22. ไม่ทราบ                                                                                 | -                        | 2.1                               | 16.7                          | 0.8                | 0.1                  | -                                                  | 22. Unknown                                                                                                                   |          |

ตารางที่ 7 จำนวนผู้มีงานทำ จำแนกตามสถานภาพทำงาน อุตสาหกรรม เพศ และเขตการปกครอง ทวีปราชอาณาจักร (ต่อ)

TABLE 7 EMPLOYED PERSONS BY WORK STATUS, INDUSTRY, SEX AND AREA, WHOLE KINGDOM (Contd.)

ไตรมาสที่ 2/2556 : Quarter 2/2013

ในเขตเทศบาล MUNICIPAL AREA

หน่วยเป็นพัน : in Thousands

| อุตสาหกรรม                                                                                           | รวม      | นายจ้าง<br>Employer | สถานภาพการทำงาน Work Status             |                                     |                                       |                                                   | การรวมกลุ่ม<br>Members of<br>Producers'<br>Cooperatives | INDUSTRY                                                                                                                         |
|------------------------------------------------------------------------------------------------------|----------|---------------------|-----------------------------------------|-------------------------------------|---------------------------------------|---------------------------------------------------|---------------------------------------------------------|----------------------------------------------------------------------------------------------------------------------------------|
|                                                                                                      |          |                     | ลูกจ้างรัฐบาล<br>Government<br>Employee | ลูกจ้างเอกชน<br>Private<br>Employee | ทำงานส่วนตัว<br>Own Account<br>Worker | ช่วยธุรกิจ<br>ครอบครัว<br>Unpaid Family<br>Worker |                                                         |                                                                                                                                  |
| ยอดรวม                                                                                               | 13,237.8 | 485.9               | 1,585.3                                 | 5,804.2                             | 3,479.3                               | 1,874.3                                           | 8.8                                                     | TOTAL                                                                                                                            |
| ชาย                                                                                                  | 6,949.0  | 350.9               | 792.5                                   | 3,098.9                             | 2,005.4                               | 695.5                                             | 5.8                                                     | MALE                                                                                                                             |
| 1. เกษตรกรรม การป่าไม้ และการประมง                                                                   | 1,072.8  | 26.6                | 1.2                                     | 158.6                               | 627.9                                 | 258.0                                             | 0.5                                                     | 1. Agriculture, forestry and fishing                                                                                             |
| 2. การทำเหมืองแร่ และเหมืองหิน                                                                       | 21.1     | 0.5                 | -                                       | 20.5                                | 0.2                                   | -                                                 | -                                                       | 2. Mining and quarrying                                                                                                          |
| 3. การผลิต                                                                                           | 1,192.7  | 49.8                | 10.8                                    | 961.7                               | 117.3                                 | 52.5                                              | 0.5                                                     | 3. Manufacturing                                                                                                                 |
| 4. ไฟฟ้า ก๊าซ ไอน้ำและระบบปรับอากาศ                                                                  | 41.5     | -                   | 36.7                                    | 4.9                                 | -                                     | -                                                 | -                                                       | 4. Electricity, gas, steam and air conditioning supply                                                                           |
| 5. การจัดหา การจัดการและการบำบัดน้ำเสีย<br>ของเสีย และสิ่งปฏิกูล                                     | 18.7     | 0.1                 | 14.1                                    | 3.6                                 | 0.8                                   | -                                                 | -                                                       | 5. Water supply; sewerage, waste management<br>and remediation activities                                                        |
| 6. การก่อสร้าง                                                                                       | 669.9    | 91.3                | 1.5                                     | 491.3                               | 62.2                                  | 19.8                                              | 3.7                                                     | 6. Construction                                                                                                                  |
| 7. การขายส่ง และการขายปลีก การซ่อมยานยนต์                                                            | 1,498.5  | 111.6               | 0.5                                     | 611.7                               | 553.4                                 | 220.8                                             | 0.6                                                     | 7. Wholesale and retail trade; repair of motor vehicles and motorcycles                                                          |
| 8. การขนส่ง และสถานที่เก็บสินค้า                                                                     | 447.8    | 5.9                 | 33.9                                    | 136.4                               | 269.8                                 | 1.9                                               | -                                                       | 8. Transportation and storage                                                                                                    |
| 9. ที่พักแรมและบริการด้านอาหาร                                                                       | 507.9    | 31.8                | 0.1                                     | 168.1                               | 191.1                                 | 116.9                                             | -                                                       | 9. Accommodation and food service activities                                                                                     |
| 10. ข้อมูลข่าวสารและการสื่อสาร                                                                       | 94.2     | 3.0                 | 18.1                                    | 63.6                                | 9.0                                   | 0.5                                               | -                                                       | 10. Information and communication                                                                                                |
| 11. กิจกรรมทางการเงินและการประกันภัย                                                                 | 137.7    | 1.1                 | 20.5                                    | 110.0                               | 5.9                                   | 0.2                                               | -                                                       | 11. Financial and insurance activities                                                                                           |
| 12. กิจกรรมอสังหาริมทรัพย์                                                                           | 45.7     | 4.3                 | -                                       | 24.2                                | 14.7                                  | 2.5                                               | -                                                       | 12. Real estate activities                                                                                                       |
| 13. กิจกรรมทางวิชาชีพ วิทยาศาสตร์ และเทคนิค                                                          | 92.7     | 8.1                 | 4.8                                     | 48.8                                | 29.3                                  | 1.8                                               | -                                                       | 13. Professional, scientific and technical activities                                                                            |
| 14. กิจกรรมการบริหารและการบริการสนับสนุน                                                             | 152.8    | 7.1                 | 1.1                                     | 119.2                               | 20.1                                  | 5.4                                               | -                                                       | 14. Administrative and support service activities                                                                                |
| 15. การบริหารราชการ การป้องกันประเทศ<br>การประกันสังคม                                               | 449.0    | -                   | 443.1                                   | 5.3                                 | 0.5                                   | -                                                 | 0.0                                                     | 15. Public administration and defence;<br>compulsory social security                                                             |
| 16. การศึกษา                                                                                         | 189.7    | 1.6                 | 138.5                                   | 43.8                                | 5.4                                   | 0.4                                               | -                                                       | 16. Education                                                                                                                    |
| 17. กิจกรรมด้านสุขภาพและงานสังคมสงเคราะห์                                                            | 84.6     | 1.6                 | 62.7                                    | 19.8                                | 0.4                                   | -                                                 | -                                                       | 17. Human health and social work activities                                                                                      |
| 18. ศิลปะ ความบันเทิง และนันทนาการ                                                                   | 54.2     | 2.1                 | 3.6                                     | 21.2                                | 24.1                                  | 3.2                                               | -                                                       | 18. Arts, entertainment and recreation                                                                                           |
| 19. กิจกรรมบริการด้านอื่น ๆ                                                                          | 135.8    | 4.5                 | 0.4                                     | 46.6                                | 72.5                                  | 11.5                                              | 0.4                                                     | 19. Other service activities                                                                                                     |
| 20. กิจกรรมการจ้างงานในครัวเรือนส่วนบุคคล<br>การผลิตสินค้าและบริการที่ตนเองทำขึ้นเพื่อใช้ในครัวเรือน | 25.1     | -                   | -                                       | 25.1                                | -                                     | -                                                 | -                                                       | 20. Activities of households as employers; undifferentiated goods<br>and services-producing activities of households for own use |
| 21. กิจกรรมขององค์การระหว่างประเทศ                                                                   | 1.4      | -                   | -                                       | 1.4                                 | -                                     | -                                                 | -                                                       | 21. Activities of extraterritorial organizations and bodies                                                                      |
| 22. ไม่ทราบ                                                                                          | 15.1     | -                   | 1.0                                     | 13.2                                | 0.8                                   | 0.2                                               | -                                                       | 22. Unknown                                                                                                                      |

ตารางที่ 7 จำนวนผู้มีงานทำ จำแนกตามสถานภาพทำงาน อุตสาหกรรม เพศ และเขตการปกครอง ทั่วราชอาณาจักร (ต่อ)

TABLE 7 EMPLOYED PERSONS BY WORK STATUS, INDUSTRY, SEX AND AREA, WHOLE KINGDOM (Contd.)

ไตรมาสที่ 2/2556 : Quarter 2/2013 หน่วยเป็นพัน : in Thousands

| อุตสาหกรรม                                               | ในเขตเทศบาล MUNICIPAL AREA |                                   |                               |                                 |                                         |                                                | รวม     | สถานภาพการทำงาน Work Status |  |  |  | INDUSTRY |                                                                                                                               |
|----------------------------------------------------------|----------------------------|-----------------------------------|-------------------------------|---------------------------------|-----------------------------------------|------------------------------------------------|---------|-----------------------------|--|--|--|----------|-------------------------------------------------------------------------------------------------------------------------------|
|                                                          | นายจ้าง Employer           | ลูกจ้างรัฐบาล Government Employee | ลูกจ้างเอกชน Private Employee | ทำงานส่วนตัว Own Account Worker | ช่วยธุรกิจครอบครัว Unpaid Family Worker | การรวมกลุ่ม Members of Producers' Cooperatives |         |                             |  |  |  |          |                                                                                                                               |
|                                                          |                            |                                   |                               |                                 |                                         |                                                |         |                             |  |  |  |          |                                                                                                                               |
| หญิง                                                     |                            |                                   |                               |                                 |                                         |                                                |         |                             |  |  |  |          | FEMALE                                                                                                                        |
| 1 เกษตรกรรม การป่าไม้ และการประมง                        | 135.0                      | 792.8                             | 2,705.3                       | 1,473.9                         | 1,178.8                                 | 3.0                                            | 6,288.8 |                             |  |  |  |          | 1. Agriculture, forestry and fishing                                                                                          |
| 2. การทำเหมืองแร่ และเหมืองหิน                           | 9.0                        | 0.6                               | 105.4                         | 239.1                           | 411.3                                   | -                                              | 765.3   |                             |  |  |  |          | 2. Mining and quarrying                                                                                                       |
| 3. การผลิต                                               | 0.0                        | 1.0                               | 5.1                           | -                               | 0.4                                     | -                                              | 6.5     |                             |  |  |  |          | 3. Manufacturing                                                                                                              |
| 4. ไฟฟ้า ก๊าซ ไอน้ำและระบบปรับอากาศ                      | 13.4                       | 6.0                               | 927.9                         | 124.6                           | 81.7                                    | 1.7                                            | 1,155.3 |                             |  |  |  |          | 4. Electricity, gas, steam and air conditioning supply                                                                        |
| 5. การจัดการน้ำ การจัดการและบำบัดน้ำเสีย                 | -                          | 12.5                              | 1.8                           | -                               | -                                       | -                                              | 14.4    |                             |  |  |  |          | 5. Water supply; sewerage, waste management and remediation activities                                                        |
| 6. การก่อสร้าง                                           | 0.1                        | 6.0                               | 2.4                           | -                               | 0.3                                     | -                                              | 8.8     |                             |  |  |  |          | 6. Construction                                                                                                               |
| 7. การขายส่ง และการขายปลีก การซ่อมยานยนต์                | 6.1                        | 0.4                               | 111.4                         | 2.5                             | 17.8                                    | 0.6                                            | 138.8   |                             |  |  |  |          | 7. Wholesale and retail trade; repair of motor vehicles and motorcycles                                                       |
| 8. การขนส่ง และสถานที่เก็บสินค้า                         | 43.4                       | 1.5                               | 516.4                         | 541.2                           | 409.5                                   | 0.3                                            | 1,512.2 |                             |  |  |  |          | 8. Transportation and storage                                                                                                 |
| 9. ที่พักแรมและบริการด้านอาหาร                           | 2.1                        | 18.0                              | 54.7                          | 10.2                            | 4.1                                     | -                                              | 89.0    |                             |  |  |  |          | 9. Accommodation and food service activities                                                                                  |
| 10. ข้อมูลข่าวสารและการสื่อสาร                           | 27.9                       | 2.9                               | 261.1                         | 353.8                           | 203.3                                   | -                                              | 849.0   |                             |  |  |  |          | 10. Information and communication                                                                                             |
| 11. กิจกรรมทางการเงินและการประกันภัย                     | -                          | 9.7                               | 48.8                          | 2.2                             | 1.7                                     | -                                              | 62.3    |                             |  |  |  |          | 11. Financial and insurance activities                                                                                        |
| 12. กิจกรรมอสังหาริมทรัพย์                               | 1.4                        | 34.3                              | 140.6                         | 3.4                             | 0.7                                     | 0.1                                            | 180.5   |                             |  |  |  |          | 12. Real estate activities                                                                                                    |
| 13. กิจกรรมทางวิชาชีพ วิทยาศาสตร์ และเทคนิค              | 3.2                        | 0.3                               | 38.8                          | 8.7                             | 2.8                                     | -                                              | 53.7    |                             |  |  |  |          | 13. Professional, scientific and technical activities                                                                         |
| 14. กิจกรรมการบริหารและการสนับสนุน                       | 5.3                        | 7.8                               | 56.5                          | 8.9                             | 7.7                                     | -                                              | 86.2    |                             |  |  |  |          | 14. Administrative and support service activities                                                                             |
| 15. การบริหารราชการ การป้องกันประเทศ                     | 4.6                        | 0.6                               | 86.4                          | 15.4                            | 12.0                                    | -                                              | 119.0   |                             |  |  |  |          | 15. Public administration and defence; compulsory social security                                                             |
| 16. การศึกษา                                             | -                          | 284.1                             | 2.9                           | 0.1                             | 0.2                                     | -                                              | 287.2   |                             |  |  |  |          | 16. Education                                                                                                                 |
| 17. กิจกรรมด้านสุขภาพและงานสังคมสงเคราะห์                | 0.5                        | 249.4                             | 79.9                          | 6.0                             | 1.6                                     | -                                              | 337.4   |                             |  |  |  |          | 17. Human health and social work activities                                                                                   |
| 18. ศิลปะ ความบันเทิง และนันทนาการ                       | 3.0                        | 152.4                             | 60.5                          | 4.5                             | 0.5                                     | -                                              | 220.8   |                             |  |  |  |          | 18. Arts, entertainment and recreation                                                                                        |
| 19. กิจกรรมบริการด้านอื่น ๆ                              | 1.4                        | 3.1                               | 23.0                          | 13.9                            | 3.5                                     | -                                              | 44.9    |                             |  |  |  |          | 19. Other service activities                                                                                                  |
| 20. กิจกรรมการจ้างงานในครัวเรือนส่วนบุคคล                | 13.7                       | 1.7                               | 55.5                          | 138.6                           | 19.7                                    | 0.3                                            | 229.5   |                             |  |  |  |          | 20. Activities of households as employers; undifferentiated goods and services-producing activities of households for own use |
| การผลิตสินค้าและบริการที่สร้างขึ้นเองเพื่อใช้ในครัวเรือน | -                          | -                                 | 109.1                         | -                               | -                                       | -                                              | 109.1   |                             |  |  |  |          |                                                                                                                               |
| 21. กิจกรรมขององค์การระหว่างประเทศ                       | -                          | -                                 | 1.3                           | -                               | -                                       | -                                              | 1.3     |                             |  |  |  |          | 21. Activities of extraterritorial organizations and bodies                                                                   |
| 22. ไม่ทราบ                                              | -                          | 0.9                               | 15.9                          | 0.8                             | 0.1                                     | -                                              | 17.6    |                             |  |  |  |          | 22. Unknown                                                                                                                   |

ตารางที่ 7 จำนวนผู้จ้างทำ จำแนกตามสถานภาพทำงาน อุตสาหกรรม เพศ และเขตการปกครอง (ต่อ)

TABLE 7 EMPLOYED PERSONS BY WORK STATUS, INDUSTRY, SEX AND AREA, WHOLE KINGDOM (Contd.)

ไตรมาสที่ 2/2556 : Quarter 2/2013

หน่วยเป็นพัน : in Thousands

| อุตสาหกรรม                                                                                     | สถานภาพการทำงาน Work Status |                     |                                      |                |                                  |                |                                    |                                                                                                                                  |                                                |                                                         | INDUSTRY |
|------------------------------------------------------------------------------------------------|-----------------------------|---------------------|--------------------------------------|----------------|----------------------------------|----------------|------------------------------------|----------------------------------------------------------------------------------------------------------------------------------|------------------------------------------------|---------------------------------------------------------|----------|
|                                                                                                | รวม                         | นายจ้าง<br>Employer | ลูกจ้างรัฐบาล<br>Government Employee |                | ลูกจ้างเอกชน<br>Private Employee |                | ทำงานส่วนตัว<br>Own Account Worker |                                                                                                                                  | ช่วยธุรกิจ<br>ครอบครัว<br>Unpaid Family Worker | การรวมกลุ่ม<br>Members of<br>Producers'<br>Cooperatives |          |
|                                                                                                |                             |                     | 25,674.0                             | 505.1          | 1,900.0                          | 7,779.5        | 8,851.1                            | 6,571.3                                                                                                                          |                                                |                                                         |          |
| <b>ยอดรวม</b>                                                                                  | <b>14,281.7</b>             | <b>398.5</b>        | <b>995.8</b>                         | <b>4,577.7</b> | <b>5,706.4</b>                   | <b>2,552.4</b> | <b>50.9</b>                        | <b>TOTAL</b>                                                                                                                     |                                                |                                                         |          |
| <b>ชาย</b>                                                                                     | <b>7,590.1</b>              | <b>120.7</b>        | <b>1.8</b>                           | <b>1,056.2</b> | <b>4,420.1</b>                   | <b>1,991.2</b> | <b>-</b>                           | <b>MALE</b>                                                                                                                      |                                                |                                                         |          |
| 1 เกษตรกรรม การป่าไม้ และการประมง                                                              | 24.0                        | 0.5                 | 0.2                                  | 21.8           | 1.3                              | 0.3            | -                                  | 1. Agriculture, forestry and fishing                                                                                             |                                                |                                                         |          |
| 2. การทำเหมืองแร่ และเหมืองหิน                                                                 | 1,427.5                     | 39.1                | 6.2                                  | 1,108.4        | 184.5                            | 86.6           | 2.7                                | 2. Mining and quarrying                                                                                                          |                                                |                                                         |          |
| 3. การผลิต                                                                                     | 37.6                        | -                   | 32.3                                 | 5.3            | -                                | -              | -                                  | 3. Manufacturing                                                                                                                 |                                                |                                                         |          |
| 4. ไฟฟ้า ก๊าซ ไอน้ำและระบบปรับอากาศ                                                            | 34.8                        | 0.3                 | 15.0                                 | 9.2            | 8.1                              | 2.2            | -                                  | 4. Electricity, gas, steam and air conditioning supply                                                                           |                                                |                                                         |          |
| 5. การจัดหา น้ำ การจัดการและการบำบัดน้ำเสีย<br>ของเสีย และสิ่งปฏิกูล                           |                             |                     |                                      |                |                                  |                |                                    | 5. Water supply; sewerage, waste management<br>and remediation activities                                                        |                                                |                                                         |          |
| 6. การก่อสร้าง                                                                                 | 1,612.2                     | 144.4               | 2.5                                  | 1,274.7        | 103.5                            | 44.8           | 42.3                               | 6. Construction                                                                                                                  |                                                |                                                         |          |
| 7. การขนส่ง และการขายปลีก การขอยานยนต์                                                         | 1,532.4                     | 54.1                | 0.1                                  | 595.8          | 576.8                            | 302.4          | 3.2                                | 7. Wholesale and retail trade; repair of motor vehicles and motorcycles                                                          |                                                |                                                         |          |
| 8. การขนส่ง และสถานที่เก็บสินค้า                                                               | 317.0                       | 3.9                 | 12.6                                 | 132.8          | 163.3                            | 4.3            | -                                  | 8. Transportation and storage                                                                                                    |                                                |                                                         |          |
| 9. ที่พักแรมและบริการด้านอาหาร                                                                 | 322.2                       | 13.3                | 0.3                                  | 75.0           | 130.2                            | 103.5          | -                                  | 9. Accommodation and food service activities                                                                                     |                                                |                                                         |          |
| 10. ข้อมูลข่าวสารและการสื่อสาร                                                                 | 32.3                        | 0.3                 | 3.6                                  | 20.2           | 7.4                              | 0.8            | -                                  | 10. Information and communication                                                                                                |                                                |                                                         |          |
| 11. กิจกรรมทางการเงินและการประกันภัย                                                           | 56.2                        | 0.5                 | 9.3                                  | 42.5           | 1.4                              | 0.6            | 2.1                                | 11. Financial and insurance activities                                                                                           |                                                |                                                         |          |
| 12. กิจกรรมอสังหาริมทรัพย์                                                                     | 7.6                         | -                   | -                                    | 4.3            | 3.3                              | -              | -                                  | 12. Real estate activities                                                                                                       |                                                |                                                         |          |
| 13. กิจกรรมทางวิชาชีพ วิทยาศาสตร์ และเทคนิค                                                    | 39.8                        | 2.9                 | 9.2                                  | 14.6           | 11.3                             | 1.9            | -                                  | 13. Professional, scientific and technical activities                                                                            |                                                |                                                         |          |
| 14. กิจกรรมการบริหารและการบริการสนับสนุน                                                       | 93.9                        | 7.9                 | -                                    | 69.5           | 13.0                             | 3.6            | -                                  | 14. Administrative and support service activities                                                                                |                                                |                                                         |          |
| 15. การบริหารราชการ การป้องกันประเทศ<br>การประกันสังคม                                         | 619.9                       | -                   | 607.2                                | 11.9           | 0.9                              | -              | -                                  | 15. Public administration and defence;<br>compulsory social security                                                             |                                                |                                                         |          |
| 16. การศึกษา                                                                                   | 242.7                       | 0.1                 | 219.7                                | 20.7           | 2.0                              | 0.2            | -                                  | 16. Education                                                                                                                    |                                                |                                                         |          |
| 17. กิจกรรมด้านสุขภาพและงานสังคมสงเคราะห์                                                      | 78.1                        | -                   | 64.8                                 | 9.5            | 3.4                              | 0.5            | -                                  | 17. Human health and social work activities                                                                                      |                                                |                                                         |          |
| 18. ศิลปะ ความบันเทิง และนันทนาการ                                                             | 72.1                        | 5.6                 | 8.6                                  | 30.5           | 21.9                             | 5.5            | -                                  | 18. Arts, entertainment and recreation                                                                                           |                                                |                                                         |          |
| 19. กิจกรรมบริการด้านอื่น ๆ                                                                    | 111.4                       | 4.9                 | 1.4                                  | 46.6           | 53.8                             | 4.0            | 0.7                                | 19. Other service activities                                                                                                     |                                                |                                                         |          |
| 20. กิจกรรมการจ้างงานในครัวเรือนส่วนบุคคล<br>การผลิตสินค้าและบริการที่ขึ้นเองเพื่อใช้ครัวเรือน | 25.4                        | -                   | -                                    | 25.4           | -                                | -              | -                                  | 20. Activities of households as employers; undifferentiated goods<br>and services-producing activities of households for own use |                                                |                                                         |          |
| 21. กิจกรรมขององค์การระหว่างประเทศ                                                             | 0.7                         | -                   | -                                    | 0.7            | -                                | -              | -                                  | 21. Activities of extraterritorial organizations and bodies                                                                      |                                                |                                                         |          |
| 22. ไม่ทราบ                                                                                    | 4.0                         | -                   | 1.2                                  | 2.3            | 0.5                              | -              | -                                  | 22. Unknown                                                                                                                      |                                                |                                                         |          |

ตารางที่ 7 จำนวนผู้มีงานทำ จำแนกตามสถานภาพทำงาน อุตสาหกรรม เพศ และเขตการปกครอง ที่ราชอาณาจักร (ต่อ)  
TABLE 7 EMPLOYED PERSONS BY WORK STATUS, INDUSTRY, SEX AND AREA, WHOLE KINGDOM (Contd.)

ไตรมาสที่ 2/2556 : Quarter 2/2013

หน่วยเป็นพัน : in Thousands

| อุตสาหกรรม                                          | สถานภาพการทำงาน Work Status |          |                     |                  |                    |                      | INDUSTRY                           |
|-----------------------------------------------------|-----------------------------|----------|---------------------|------------------|--------------------|----------------------|------------------------------------|
|                                                     | รวม                         | นายจ้าง  | ลูกจ้างรัฐบาล       | ลูกจ้างเอกชน     | ทำงานส่วนตัว       | ช่วยธุรกิจครอบครัว   |                                    |
|                                                     | Total                       | Employer | Government Employee | Private Employee | Own Account Worker | Unpaid Family Worker | Members of Producers' Cooperatives |
| หญิง                                                | 11,392.3                    | 106.6    | 904.2               | 3,201.8          | 3,144.7            | 4,018.9              | 16.1                               |
| 1 เกษตรกรรม การป่าไม้ และการประมง                   | 5,667.9                     | 57.2     | 1.9                 | 730.0            | 1,656.8            | 3,222.1              | -                                  |
| 2. การทำเหมืองแร่ และเหมืองหิน                      | 11.6                        | 0.8      | -                   | 10.8             | -                  | -                    | -                                  |
| 3. การผลิต                                          | 1,616.6                     | 10.8     | 1.2                 | 1,163.0          | 307.9              | 128.6                | 5.1                                |
| 4. ไฟฟ้า ก๊าซ ไอน้ำและระบบปรับอากาศ                 | 6.2                         | -        | 5.0                 | 1.3              | -                  | -                    | -                                  |
| 5. การจัดหา น้ำ การจัดการและการบำบัดน้ำเสีย         | 12.5                        | -        | 3.2                 | 5.0              | 1.6                | 2.6                  | -                                  |
| ของเสีย และสิ่งปฏิกูล                               |                             |          |                     |                  |                    |                      |                                    |
| 6. การก่อสร้าง                                      | 324.6                       | 1.8      | -                   | 271.6            | 6.2                | 44.0                 | 1.0                                |
| 7. การขนส่ง และการขายปลีก การซ่อมยานยนต์            | 1,570.6                     | 17.4     | 1.5                 | 451.3            | 654.6              | 441.5                | 4.4                                |
| 8. การขนส่ง และสถานที่เก็บสินค้า                    | 44.4                        | 1.4      | 5.8                 | 26.5             | 5.8                | 5.0                  | -                                  |
| 9. ที่พักแรมและบริการด้านอาหาร                      | 701.0                       | 12.5     | 0.2                 | 172.8            | 364.1              | 151.5                | -                                  |
| 10. ข้อมูลข่าวสารและการสื่อสาร                      | 20.1                        | -        | 3.6                 | 9.3              | 5.8                | 1.4                  | -                                  |
| 11. กิจกรรมทางการเงินและการประกันภัย                | 83.2                        | 0.1      | 13.2                | 58.4             | 6.0                | 0.5                  | 5.0                                |
| 12. กิจกรรมอสังหาริมทรัพย์                          | 13.5                        | 0.1      | -                   | 10.5             | 2.9                | -                    | -                                  |
| 13. กิจกรรมทางวิชาชีพ วิทยาศาสตร์ และเทคนิค         | 35.6                        | 0.6      | 9.4                 | 20.2             | 3.2                | 2.3                  | -                                  |
| 14. กิจกรรมการบริหารและการสนับสนุน                  | 53.5                        | 1.4      | 0.8                 | 44.2             | 1.1                | 6.1                  | -                                  |
| 15. การบริหารราชการ การป้องกันประเทศ                | 292.9                       | -        | 288.0               | 5.0              | -                  | -                    | -                                  |
| การประกันสังคม                                      |                             |          |                     |                  |                    |                      |                                    |
| 16. การศึกษา                                        | 385.3                       | 0.8      | 329.9               | 52.1             | 2.3                | 0.3                  | -                                  |
| 17. กิจกรรมด้านสุขภาพและงานสังคมสงเคราะห์           | 277.9                       | -        | 233.8               | 33.5             | 10.4               | 0.2                  | -                                  |
| 18. ศิลปะ ความบันเทิง และนันทนาการ                  | 54.5                        | 0.9      | 5.3                 | 29.7             | 13.8               | 4.9                  | -                                  |
| 19. กิจกรรมบริการด้านอื่น ๆ                         | 154.0                       | 0.9      | 0.3                 | 41.7             | 102.4              | 8.1                  | 0.7                                |
| 20. กิจกรรมการจ้างงานในครัวเรือนส่วนบุคคล           | 64.4                        | -        | -                   | 64.4             | -                  | -                    | -                                  |
| การผลิตสินค้าและบริการที่ขึ้นเองเพื่อใช้ในครัวเรือน |                             |          |                     |                  |                    |                      |                                    |
| 21. กิจกรรมขององค์กรระหว่างประเทศ                   | -                           | -        | -                   | -                | -                  | -                    | -                                  |
| 22. ไม่ทราบ                                         | 2.0                         | -        | 1.2                 | 0.8              | -                  | -                    | -                                  |

20. Activities of households as employers; undifferentiated goods and services-producing activities of households for own use

21. Activities of extraterritorial organizations and bodies

22. Unknown



ตารางที่ 8 จำนวนผู้จ้างงานทำ จำแนกตามอาชีพ และอุตสาหกรรม ทั้งราชอาณาจักร  
TABLE 8 EMPLOYED PERSONS BY OCCUPATION AND INDUSTRY , WHOLE KINGDOM

ไตรมาสที่ 2/2556 : Quarter 2/2013 หน่วยนับพัน : in Thousands

| อาชีพ                                                              | อุตสาหกรรม Industry |             |                |               |                               |                                 |                |                  |                            |                                |                             |                             |                                                      | TOTAL | OCCUPATION |
|--------------------------------------------------------------------|---------------------|-------------|----------------|---------------|-------------------------------|---------------------------------|----------------|------------------|----------------------------|--------------------------------|-----------------------------|-----------------------------|------------------------------------------------------|-------|------------|
|                                                                    | รวม                 | เกษตรกรรม   | การทำเหมืองแร่ | การผลิต       | ไฟฟ้า ก๊าซ ไอน้ำระบบปรับอากาศ | น้ำดื่ม น้ำร้อน น้ำเสียและประปา | จัดหาน้ำ ขนส่ง | การก่อสร้าง      | การขายปลีก การขายส่ง       | การขนส่ง และสถานที่เก็บสินค้า  | ที่พักแรมและบริการด้านอาหาร | ข้อมูลข่าวสาร และการสื่อสาร | การเงินและประกันภัย                                  |       |            |
|                                                                    | Total               | Agriculture | Mining         | Manufacturing | Electricity                   | Water supply sewerage, waste    | Construction   | wholesale&retail | Transportation and storage | Accommodation and food service | Information communication   | Financial intermediation    |                                                      |       |            |
| ยอดรวม                                                             | 38,911.8            | 15,096.1    | 63.1           | 5,392.0       | 99.6                          | 74.8                            | 2,745.4        | 6,113.7          | 898.2                      | 2,380.1                        | 209.0                       | 457.6                       |                                                      |       |            |
| 1. ผู้บัญญัติกฎหมาย ข้าราชการระดับอาวุโส และผู้จัดการ              | 1,202.3             | 31.2        | 3.2            | 157.8         | 8.1                           | 4.4                             | 188.1          | 175.0            | 31.8                       | 71.6                           | 16.6                        | 58.6                        | 1. Legislators, senior officials and managers        |       |            |
| 2. ผู้ประกอบวิชาชีพด้านต่างๆ                                       | 1,872.1             | 2.1         | 2.6            | 132.1         | 15.4                          | 1.8                             | 33.0           | 75.1             | 6.9                        | 25.6                           | 74.4                        | 44.4                        | 2. Professionals                                     |       |            |
| 3. ผู้ประกอบวิชาชีพด้านเทคนิคสาขาต่างๆ และอาชีพที่เกี่ยวข้อง       | 1,385.9             | 7.7         | 4.9            | 302.2         | 17.5                          | 8.0                             | 67.6           | 164.1            | 39.0                       | 22.9                           | 43.4                        | 173.4                       | 3. Technicians and associate professionals           |       |            |
| 4. เสิร์ย                                                          | 1,398.6             | 5.5         | 7.3            | 241.8         | 12.0                          | 6.2                             | 30.8           | 202.0            | 84.2                       | 47.9                           | 30.1                        | 134.6                       | 4. Clerks                                            |       |            |
| 5. พนักงานบริการและพนักงานในร้านค้า และตลาด                        | 7,294.5             | 8.7         | 4.7            | 92.8          | 3.6                           | 4.0                             | 4.4            | 3,973.6          | 39.9                       | 2,000.6                        | 19.8                        | 13.5                        | 5. Service workers and shop and market sales workers |       |            |
| 6. ผู้ปฏิบัติงานที่มีฝีมือในด้านการเกษตร และการประมง               | 13,699.2            | 13,605.7    | -              | 12.0          | 1.4                           | 0.6                             | 0.7            | 13.1             | -                          | 5.8                            | -                           | -                           | 6. Skilled agricultural and fishery workers          |       |            |
| 7. ผู้ปฏิบัติงานด้านความสามรถทางฝีมือ และธุรกิจการค้าที่เกี่ยวข้อง | 4,414.3             | 12.2        | 5.2            | 2,019.7       | 26.6                          | 8.1                             | 1,518.9        | 560.7            | 15.2                       | 18.5                           | 18.3                        | 4.9                         | 7. Craft and related trades workers                  |       |            |
| 8. ผู้ปฏิบัติงานโรงงานและเครื่องจักร และผู้ปฏิบัติงานด้านการประกอบ | 3,234.5             | 164.0       | 17.0           | 1,901.4       | 6.1                           | 9.7                             | 109.8          | 179.4            | 628.9                      | 13.4                           | 2.0                         | 17.3                        | 8. Plant and machine operators and assemblers        |       |            |
| 9. อาชีพขั้นพื้นฐานต่างๆ ในด้านการขาย และการให้บริการ              | 4,382.4             | 1,258.9     | 18.1           | 531.3         | 9.0                           | 32.0                            | 792.0          | 770.3            | 52.5                       | 173.8                          | 3.6                         | 9.9                         | 9. Elementary occupations                            |       |            |
| 10. คนงานซึ่งไม่ได้จำแนกไปหมวดอื่น                                 | 28.2                | -           | -              | 1.1           | -                             | -                               | -              | 0.4              | -                          | -                              | 0.8                         | 0.8                         | 10. Workers not-classifiable by occupation           |       |            |

ตารางที่ 8 จำนวนผู้จ้างทำ จำแนกตามอาชีพ และอุตสาหกรรม ทั้งราชอาณาจักร (ต่อ)

TABLE 8 EMPLOYED PERSONS BY OCCUPATION AND INDUSTRY , WHOLE KINGDOM (Contd.)

ไตรมาสที่ 2/2556 : Quarter 2/2013

หน่วยเป็นพัน : In Thousands

| อาชีพ                                                                  | อุตสาหกรรม (ต่อ) Industry (Contd.)                      |                                                                                             |                                                                                       |                                                                        |                       |                                                                 |                                                           |                                  |                                                           |                                               | รวม  | OCCUPATION                                              |
|------------------------------------------------------------------------|---------------------------------------------------------|---------------------------------------------------------------------------------------------|---------------------------------------------------------------------------------------|------------------------------------------------------------------------|-----------------------|-----------------------------------------------------------------|-----------------------------------------------------------|----------------------------------|-----------------------------------------------------------|-----------------------------------------------|------|---------------------------------------------------------|
|                                                                        | กิจกรรม<br>อสังหาริมทรัพย์<br>Real estate<br>activities | กิจกรรมทางวิชาชีพ<br>วิชาชีพและเทคโนโลยี<br>Professional/scientific<br>technical activities | การบริหารสนับสนุน<br>และป้องกันประเทศ<br>Administrative<br>support service activities | การบริหารราชการ<br>ป้องกันประเทศ<br>Public admin-<br>istration defence | การศึกษา<br>Education | การดูแลสุขภาพ<br>งานสังคมสงเคราะห์<br>Health and<br>social work | ศิลปะ ความบันเทิง<br>และนันทนาการ<br>Art<br>entertainment | บริการด้านอื่นๆ<br>Other service | งานในครัวเรือน<br>ส่วนบุคคล<br>Activities of<br>household | กิจกรรมของ<br>องค์กร<br>Extra-<br>territorial |      |                                                         |
| <b>ยอดรวม</b>                                                          | 120.5                                                   | 254.4                                                                                       | 419.2                                                                                 | 1,649.1                                                                | 1,155.2               | 661.4                                                           | 225.7                                                     | 630.8                            | 224.0                                                     | 3.4                                           | 38.7 | <b>TOTAL</b>                                            |
| 1. ผู้บัญญัติกฎหมาย ข้าราชการระดับอาวุโส<br>และผู้จัดการ               | 18.3                                                    | 17.7                                                                                        | 22.2                                                                                  | 315.6                                                                  | 42.1                  | 12.0                                                            | 8.1                                                       | 15.9                             | -                                                         | 0.2                                           | 3.9  | 1. Legislators, senior officials<br>and managers        |
| 2. ผู้ประกอบวิชาชีพด้านต่างๆ                                           | 3.9                                                     | 76.8                                                                                        | 9.4                                                                                   | 232.2                                                                  | 849.5                 | 223.1                                                           | 49.7                                                      | 7.6                              | 0.1                                                       | 0.9                                           | 5.3  | 2. Professionals                                        |
| 3. ผู้ประกอบวิชาชีพด้านเทคนิคสาขาต่างๆ<br>และอาชีพที่เกี่ยวข้อง        | 17.7                                                    | 76.0                                                                                        | 21.3                                                                                  | 224.7                                                                  | 19.9                  | 125.1                                                           | 17.1                                                      | 28.5                             | -                                                         | 1.4                                           | 3.7  | 3. Technicians and associate<br>professionals           |
| 4. เสรียน                                                              | 14.6                                                    | 33.2                                                                                        | 57.0                                                                                  | 322.8                                                                  | 65.7                  | 66.8                                                            | 20.3                                                      | 13.7                             | 0.3                                                       | 0.6                                           | 1.3  | 4. Clerks                                               |
| 5. พนักงานบริการและพนักงานในร้านค้า<br>และตลาด                         | 40.3                                                    | 2.3                                                                                         | 169.0                                                                                 | 227.8                                                                  | 140.0                 | 171.2                                                           | 33.9                                                      | 290.4                            | 53.5                                                      | 0.2                                           | 0.5  | 5. Service workers and shop and market<br>sales workers |
| 6. ผู้ปฏิบัติงานที่มีฝีมือในด้านการเกษตร<br>และการประมง                | 0.6                                                     | 5.1                                                                                         | 13.4                                                                                  | 25.0                                                                   | 1.0                   | 1.7                                                             | 6.3                                                       | 1.1                              | 5.7                                                       | -                                             | -    | 6. Skilled agricultural and fishery<br>workers          |
| 7. ผู้ปฏิบัติงานด้านความสามารถทางฝีมือ<br>และธุรกิจการค้าที่เกี่ยวข้อง | 2.3                                                     | 24.2                                                                                        | 16.0                                                                                  | 44.5                                                                   | 2.8                   | 9.2                                                             | 5.7                                                       | 101.1                            | -                                                         | -                                             | -    | 7. Craft and related trades<br>workers                  |
| 8. ผู้ปฏิบัติงานโรงงานและเครื่องจักร<br>และผู้ปฏิบัติงานด้านการประกอบ  | 1.8                                                     | 7.5                                                                                         | 22.2                                                                                  | 101.1                                                                  | 11.2                  | 12.9                                                            | 0.7                                                       | 12.2                             | 14.2                                                      | 0.1                                           | 1.8  | 8. Plant and machine operators<br>and assemblers        |
| 9. อาชีพขั้นพื้นฐานต่างๆ ในด้านการขาย<br>และการให้บริการ               | 21.1                                                    | 11.1                                                                                        | 88.6                                                                                  | 154.6                                                                  | 22.1                  | 39.4                                                            | 83.5                                                      | 160.4                            | 150.2                                                     | -                                             | -    | 9. Elementary occupations                               |
| 10. คนงานซึ่งไม่ได้จำแนกไว้ในหมวดอื่น                                  | -                                                       | 0.6                                                                                         | -                                                                                     | 0.9                                                                    | 1.0                   | -                                                               | 0.5                                                       | -                                | -                                                         | -                                             | 22.2 | 10. Workers not classifiable by occupation              |

ตารางที่ 8 จำนวนผู้จ้างทำ งานตามอาชีพ อุตสาหกรรม และ เพศ ทั้งราชอาณาจักร

| อาชีพ                                                               | อุตสาหกรรม Industry |                                       |                                |                |                                  |                               |              |                                         |                                  |                                 |                                |              |                   | กิจการเงินและการประกันภัย<br>Financial<br>intermediation | OCCUPATION |
|---------------------------------------------------------------------|---------------------|---------------------------------------|--------------------------------|----------------|----------------------------------|-------------------------------|--------------|-----------------------------------------|----------------------------------|---------------------------------|--------------------------------|--------------|-------------------|----------------------------------------------------------|------------|
|                                                                     | รวม                 | เกษตรกรรม<br>การป่าไม้<br>และการประมง | การทำเหมืองแร่<br>และเหมืองหิน | การสกัด        | ไฟฟ้า ก๊าซ<br>ไอน้ำระบบปรับอากาศ | การจัดทำ น้ำประปา<br>และระบาย | การก่อสร้าง  | การขนส่ง<br>การขุดลอก<br>การซ่อมยานยนต์ | การขนส่งและ<br>สถานที่เก็บสินค้า | ที่พักแรมและ<br>บริการด้านอาหาร | ข้อมูลข่าวสาร<br>และการสื่อสาร | Information  | และ<br>การสื่อสาร |                                                          |            |
| Total                                                               | 21,230.7            | 8,662.9                               | 45.1                           | 2,620.2        | 79.1                             | 53.5                          | 2,282.1      | 3,030.9                                 | 764.8                            | 830.1                           | 126.5                          | 193.9        | 193.9             | MALE                                                     |            |
| 1. ผู้ปฏิบัติงานในครัวเรือน การบริการส่วนบุคคล และผู้จัดการ         | 857.5               | 20.8                                  | 1.2                            | 103.9          | 6.6                              | 3.2                           | 178.7        | 114.0                                   | 17.6                             | 39.4                            | 13.2                           | 30.9         | 30.9              | 1. Legislators, senior officials and managers            |            |
| 2. ผู้ประกอบวิชาชีพด้านต่างๆ                                        | 777.7               | 1.3                                   | 2.2                            | 75.6           | 11.9                             | 0.1                           | 27.3         | 30.2                                    | 3.4                              | 13.3                            | 46.2                           | 17.2         | 17.2              | 2. Professionals                                         |            |
| 3. ผู้ประกอบวิชาชีพด้านเทคนิคสาขาต่างๆ และอาชีพที่เกี่ยวข้อง        | 657.1               | 5.1                                   | 3.9                            | 151.7          | 14.1                             | 5.7                           | 52.5         | 48.6                                    | 15.2                             | 9.8                             | 30.4                           | 72.8         | 72.8              | 3. Technicians and associate professionals               |            |
| 4. เสมียน                                                           | 404.7               | 0.8                                   | 2.6                            | 64.3           | 4.4                              | 1.9                           | 3.4          | 48.3                                    | 47.1                             | 21.1                            | 8.2                            | 43.4         | 43.4              | 4. Clerks                                                |            |
| 5. พนักงานบริการและพนักงานในร้านค้าและตลาด                          | 3,008.3             | 7.2                                   | 3.0                            | 55.5           | 3.6                              | 4.0                           | 2.3          | 1,638.9                                 | 17.1                             | 668.6                           | 9.3                            | 7.9          | 7.9               | 5. Service workers and shop and market sales workers     |            |
| 6. ผู้ปฏิบัติงานที่มีชื่อในด้านเกษตรกรรม และการประมง                | 7,809.9             | 7,747.8                               | -                              | 7.4            | -                                | 0.5                           | 0.4          | 9.0                                     | -                                | 4.6                             | -                              | -            | -                 | 6. Skilled agricultural and fishery workers              |            |
| 7. ผู้ปฏิบัติงานด้านความสามารถทางฝีมือ และธุรกิจการค้าที่เกี่ยวข้อง | 3,218.4             | 9.0                                   | 4.7                            | 1,002.9        | 25.8                             | 7.6                           | 1,426.3      | 517.1                                   | 15.0                             | 13.5                            | 16.3                           | 4.0          | 4.0               | 7. Craft and related trades workers                      |            |
| 8. ผู้ปฏิบัติการโรงงานและเครื่องจักร และผู้ปฏิบัติงานด้านการประกอบ  | 2,225.0             | 157.5                                 | 16.1                           | 947.2          | 5.8                              | 9.7                           | 107.8        | 170.6                                   | 609.6                            | 11.3                            | 2.0                            | 14.9         | 14.9              | 8. Plant and machine operators and assemblers            |            |
| 9. อาชีพขั้นพื้นฐานต่างๆ ในด้านการขาย และการให้บริการ               | 2,257.6             | 713.4                                 | 11.5                           | 210.9          | 6.9                              | 20.9                          | 483.5        | 453.9                                   | 39.9                             | 48.5                            | 0.6                            | 2.2          | 2.2               | 9. Elementary occupations                                |            |
| 10. คนงานซึ่งมีได้จำแนกไว้ในหมวดอื่น                                | 14.5                | -                                     | -                              | 0.8            | -                                | -                             | -            | 0.4                                     | -                                | -                               | 0.3                            | 0.5          | 0.5               | 10. Workers not classifiable by occupation               |            |
| <b>หญิง</b>                                                         | <b>17,681.0</b>     | <b>6,433.2</b>                        | <b>18.0</b>                    | <b>2,771.8</b> | <b>20.6</b>                      | <b>21.3</b>                   | <b>463.3</b> | <b>3,082.8</b>                          | <b>133.5</b>                     | <b>1,549.9</b>                  | <b>82.5</b>                    | <b>263.7</b> | <b>263.7</b>      | <b>FEMALE</b>                                            |            |
| 1. ผู้ปฏิบัติงานในครัวเรือน การบริการส่วนบุคคล และผู้จัดการ         | 344.8               | 10.5                                  | 2.0                            | 53.9           | 1.5                              | 1.2                           | 9.4          | 61.0                                    | 14.2                             | 32.2                            | 3.5                            | 27.7         | 27.7              | 1. Legislators, senior officials and managers            |            |
| 2. ผู้ประกอบวิชาชีพต่างๆ                                            | 1,094.4             | 0.8                                   | 0.5                            | 56.5           | 3.5                              | 1.7                           | 5.7          | 45.0                                    | 3.5                              | 12.3                            | 28.2                           | 27.3         | 27.3              | 2. Professionals                                         |            |
| 3. ผู้ประกอบวิชาชีพด้านเทคนิคสาขาต่างๆ และอาชีพที่เกี่ยวข้อง        | 728.7               | 2.6                                   | 1.0                            | 150.5          | 3.5                              | 2.3                           | 15.1         | 115.5                                   | 23.8                             | 13.0                            | 13.0                           | 100.6        | 100.6             | 3. Technicians and associate professionals               |            |
| 4. เสมียน                                                           | 993.9               | 4.7                                   | 4.8                            | 177.5          | 7.5                              | 4.4                           | 27.4         | 153.7                                   | 37.1                             | 26.7                            | 21.9                           | 91.2         | 91.2              | 4. Clerks                                                |            |
| 5. พนักงานบริการและพนักงานในร้านค้าและตลาด                          | 4,286.2             | 1.4                                   | 1.7                            | 37.3           | -                                | -                             | 2.1          | 2,334.7                                 | 22.8                             | 1,332.0                         | 10.5                           | 5.6          | 5.6               | 5. Service workers and shop and market sales workers     |            |
| 6. ผู้ปฏิบัติงานที่มีชื่อในด้านเกษตรกรรม และการประมง                | 5,889.2             | 5,857.9                               | -                              | 4.6            | 1.4                              | 0.1                           | 0.4          | 4.1                                     | -                                | 1.2                             | -                              | -            | -                 | 6. Skilled agricultural and fishery workers              |            |
| 7. ผู้ปฏิบัติงานด้านความสามารถทางฝีมือ และธุรกิจการค้าที่เกี่ยวข้อง | 1,195.9             | 3.2                                   | 0.5                            | 1,016.8        | 0.9                              | 0.5                           | 92.7         | 43.6                                    | 0.2                              | 5.0                             | 2.0                            | 0.9          | 0.9               | 7. Craft and related trades workers                      |            |
| 8. ผู้ปฏิบัติการโรงงานและเครื่องจักร และผู้ปฏิบัติงานด้านการประกอบ  | 1,009.5             | 6.5                                   | 1.0                            | 954.2          | 0.2                              | -                             | 2.0          | 8.9                                     | 19.3                             | 2.1                             | -                              | 2.4          | 2.4               | 8. Plant and machine operators and assemblers            |            |
| 9. อาชีพขั้นพื้นฐานต่างๆ ในด้านการขาย และการให้บริการ               | 2,124.7             | 545.6                                 | 6.7                            | 320.4          | 2.1                              | 11.1                          | 308.6        | 316.4                                   | 12.6                             | 125.3                           | 3.0                            | 7.7          | 7.7               | 9. Elementary occupations                                |            |
| 10. คนงานซึ่งมีได้จำแนกไว้ในหมวดอื่น                                | 13.7                | -                                     | -                              | 0.3            | -                                | -                             | -            | -                                       | -                                | -                               | 0.5                            | 0.3          | 0.3               | 10. Workers not classifiable by occupation               |            |

ตารางที่ 8 จำนวนผู้จ้างทำ งานตามอาชีพ อุตสาหกรรม และ เพศ ทั้งราชอาณาจักร  
TABLE 8 EMPLOYED PERSONS OCCUPATION INDUSTRY AND SEX , WHOLE KINGDOM

| อาชีพ<br>Occupation                                                | อุตสาหกรรม (ต่อ) Industry (Contd.)                   |                                                                                           |                                                                                       |                                                                        |                       |                                                                     |                                                            |                                  |                                                           |                                               |                                     |                                                      |            | ไม่ทราบ<br>Unknown |  |  |             |
|--------------------------------------------------------------------|------------------------------------------------------|-------------------------------------------------------------------------------------------|---------------------------------------------------------------------------------------|------------------------------------------------------------------------|-----------------------|---------------------------------------------------------------------|------------------------------------------------------------|----------------------------------|-----------------------------------------------------------|-----------------------------------------------|-------------------------------------|------------------------------------------------------|------------|--------------------|--|--|-------------|
|                                                                    | กิจกรรม<br>อสังหาริมทรัพย์<br>Real estate activities | กิจกรรมทางวิชาชีพ<br>วิชาชีพและเทคนิค<br>Professional, scientific<br>technical activities | การบริหารสนับสนุน<br>และป้องกันประเทศ<br>Administrative<br>support service activities | การบริหารราชการ<br>ป้องกันประเทศ<br>Public admin-<br>istration defence | การศึกษา<br>Education | กิจกรรมด้านสุขภาพ<br>งานสังคมสงเคราะห์<br>Health and<br>social work | ศิลปะ ความบันเทิง<br>และนันทนาการ<br>Art,<br>entertainment | บริการด้านอื่นๆ<br>Other service | งานในครัวเรือน<br>ส่วนบุคคล<br>Activities of<br>household | กิจกรรมของ<br>องค์กร<br>Extra-<br>territorial | กิจกรรมของ<br>องค์กร<br>territorial | ไม่ทราบ<br>Unknown                                   | OCCUPATION |                    |  |  |             |
| <b>ชาย</b>                                                         |                                                      |                                                                                           |                                                                                       |                                                                        |                       |                                                                     |                                                            |                                  |                                                           |                                               |                                     |                                                      |            |                    |  |  | <b>MALE</b> |
| 1. ผู้ปฏิบัติงานในวิชาชีพราชการระดับอาวุโสและผู้จัดการ             | 8.5                                                  | 7.3                                                                                       | 14.8                                                                                  | 248.9                                                                  | 30.1                  | 5.4                                                                 | 5.1                                                        | 5.1                              | -                                                         | 0.2                                           | 2.7                                 | 1. Legislators, senior officials and managers        |            |                    |  |  |             |
| 2. ผู้ประกอบวิชาชีพด้านต่างๆ                                       | 1.3                                                  | 53.2                                                                                      | 4.8                                                                                   | 116.4                                                                  | 290.2                 | 41.2                                                                | 36.8                                                       | 3.1                              | 0.1                                                       | 0.7                                           | 1.4                                 | 2. Professionals                                     |            |                    |  |  |             |
| 3. ผู้ประกอบวิชาชีพด้านเทคนิคสาขาต่างๆ และอาชีพที่เกี่ยวข้อง       | 10.0                                                 | 30.7                                                                                      | 12.4                                                                                  | 131.1                                                                  | 5.8                   | 33.4                                                                | 14.6                                                       | 7.8                              | -                                                         | 0.7                                           | 0.8                                 | 3. Technicians and associate professionals           |            |                    |  |  |             |
| 4. เสมียน                                                          | 3.4                                                  | 4.4                                                                                       | 15.2                                                                                  | 101.9                                                                  | 10.2                  | 11.7                                                                | 8.0                                                        | 3.0                              | 0.3                                                       | 0.3                                           | 0.6                                 | 4. Clerks                                            |            |                    |  |  |             |
| 5. พนักงานบริการและพนักงานในร้านค้าและตลาด                         | 23.6                                                 | 1.0                                                                                       | 137.4                                                                                 | 204.1                                                                  | 77.6                  | 44.8                                                                | 19.7                                                       | 78.5                             | 4.2                                                       | -                                             | 0.2                                 | 5. Service workers and shop and market sales workers |            |                    |  |  |             |
| 6. ผู้ปฏิบัติงานที่มีชื่อในด้านเกษตรกรรมและการประมง                | 0.4                                                  | 3.4                                                                                       | 7.9                                                                                   | 16.0                                                                   | 0.9                   | 1.6                                                                 | 4.5                                                        | -                                | 5.5                                                       | -                                             | -                                   | 6. Skilled agricultural and fishery workers          |            |                    |  |  |             |
| 7. ผู้ปฏิบัติงานด้านความสามารถทางฝีมือและธุรกิจการค้าที่เกี่ยวข้อง | 2.3                                                  | 20.6                                                                                      | 13.4                                                                                  | 44.3                                                                   | 2.8                   | 8.2                                                                 | 5.0                                                        | 79.6                             | -                                                         | -                                             | -                                   | 7. Craft and related trades workers                  |            |                    |  |  |             |
| 8. ผู้ปฏิบัติการโรงงานและเครื่องจักรและผู้ปฏิบัติงานด้านการประกอบ  | 1.8                                                  | 6.7                                                                                       | 21.2                                                                                  | 100.0                                                                  | 10.9                  | 11.2                                                                | 0.5                                                        | 6.0                              | 12.4                                                      | 0.1                                           | 1.8                                 | 8. Plant and machine operators and assemblers        |            |                    |  |  |             |
| 9. อาชีพขั้นพื้นฐานต่างๆ ในด้านการขายและการให้บริการ               | 2.1                                                  | 5.3                                                                                       | 19.7                                                                                  | 105.8                                                                  | 4.0                   | 5.1                                                                 | 31.7                                                       | 64.1                             | 28.0                                                      | -                                             | -                                   | 9. Elementary occupations                            |            |                    |  |  |             |
| 10. คนงานซึ่งมิได้จำแนกไว้ในหมวดอื่น                               | -                                                    | -                                                                                         | -                                                                                     | 0.5                                                                    | -                     | -                                                                   | 0.5                                                        | -                                | -                                                         | -                                             | 11.6                                | 10. Workers not classifiable by occupation           |            |                    |  |  |             |
| <b>หญิง</b>                                                        |                                                      |                                                                                           |                                                                                       |                                                                        |                       |                                                                     |                                                            |                                  |                                                           |                                               |                                     | <b>FEMALE</b>                                        |            |                    |  |  |             |
| 1. ผู้ปฏิบัติงานในวิชาชีพราชการระดับอาวุโสและผู้จัดการ             | 67.2                                                 | 121.8                                                                                     | 172.4                                                                                 | 580.2                                                                  | 722.7                 | 498.7                                                               | 99.5                                                       | 383.5                            | 173.5                                                     | 1.3                                           | 19.6                                | 1. Legislators, senior officials and managers        |            |                    |  |  |             |
| 2. ผู้ประกอบวิชาชีพด้านต่างๆ                                       | 9.8                                                  | 10.4                                                                                      | 7.5                                                                                   | 66.7                                                                   | 12.0                  | 6.6                                                                 | 3.1                                                        | 10.8                             | -                                                         | -                                             | 1.2                                 | 2. Professionals                                     |            |                    |  |  |             |
| 3. ผู้ประกอบวิชาชีพด้านเทคนิคสาขาต่างๆ และอาชีพที่เกี่ยวข้อง       | 2.7                                                  | 23.6                                                                                      | 4.6                                                                                   | 115.8                                                                  | 559.4                 | 181.9                                                               | 13.0                                                       | 4.4                              | -                                                         | 0.2                                           | 3.9                                 | 3. Technicians and associate professionals           |            |                    |  |  |             |
| 4. เสมียน                                                          | 7.7                                                  | 45.3                                                                                      | 8.9                                                                                   | 93.6                                                                   | 14.1                  | 91.7                                                                | 2.5                                                        | 20.7                             | -                                                         | 0.7                                           | 2.9                                 | 4. Clerks                                            |            |                    |  |  |             |
| 5. พนักงานบริการและพนักงานในร้านค้าและตลาด                         | 11.2                                                 | 28.8                                                                                      | 41.8                                                                                  | 220.9                                                                  | 55.4                  | 55.1                                                                | 12.2                                                       | 10.7                             | -                                                         | 0.2                                           | 0.7                                 | 5. Service workers and shop and market sales workers |            |                    |  |  |             |
| 6. ผู้ปฏิบัติงานที่มีชื่อในด้านเกษตรกรรมและการประมง                | 16.7                                                 | 1.3                                                                                       | 31.6                                                                                  | 23.7                                                                   | 62.4                  | 126.4                                                               | 14.2                                                       | 211.9                            | 49.3                                                      | 0.2                                           | 0.3                                 | 6. Skilled agricultural and fishery workers          |            |                    |  |  |             |
| 7. ผู้ปฏิบัติงานด้านความสามารถทางฝีมือและธุรกิจการค้าที่เกี่ยวข้อง | 0.2                                                  | 1.7                                                                                       | 5.5                                                                                   | 9.0                                                                    | 0.0                   | 0.2                                                                 | 1.8                                                        | 1.1                              | 0.2                                                       | -                                             | -                                   | 7. Craft and related trades workers                  |            |                    |  |  |             |
| 8. ผู้ปฏิบัติการโรงงานและเครื่องจักรและผู้ปฏิบัติงานด้านการประกอบ  | -                                                    | 3.5                                                                                       | 2.6                                                                                   | 0.2                                                                    | 0.1                   | 1.1                                                                 | 0.7                                                        | 21.5                             | -                                                         | -                                             | -                                   | 8. Plant and machine operators and assemblers        |            |                    |  |  |             |
| 9. อาชีพขั้นพื้นฐานต่างๆ ในด้านการขายและการให้บริการ               | -                                                    | 0.8                                                                                       | 1.0                                                                                   | 1.1                                                                    | 0.3                   | 1.6                                                                 | 0.2                                                        | 6.1                              | 1.8                                                       | -                                             | -                                   | 9. Elementary occupations                            |            |                    |  |  |             |
| 10. คนงานซึ่งมิได้จำแนกไว้ในหมวดอื่น                               | 19.0                                                 | 5.9                                                                                       | 68.9                                                                                  | 48.8                                                                   | 18.1                  | 34.3                                                                | 51.8                                                       | 96.3                             | 122.3                                                     | -                                             | -                                   | 10. Workers not classifiable by occupation           |            |                    |  |  |             |
|                                                                    | -                                                    | 0.6                                                                                       | -                                                                                     | 0.4                                                                    | 1.0                   | -                                                                   | -                                                          | -                                | -                                                         | -                                             | 10.6                                |                                                      |            |                    |  |  |             |

ตารางที่ 8 จำนวนผู้จ้างงานทำ จำนวนตามอาชีพ อุตสาหกรรม เพศ และเขตกาบครอง ที่ราชอาณาจักร  
TABLE 8 EMPLOYED PERSONS BY OCCUPATION INDUSTRY SEX AND AREA , WHOLE KINGDOM

ไตรมาสที่ 2/2556 : Quarter 2/2013

ในเขตเทศบาล MUNICIPAL AREA

หน่วยเป็นพัน : in Thousands

| อาชีพ                                                                 | อุตสาหกรรม Industry |                                                      |                                          |                          |                                                     |                                                                         |                             |                                                |                                                                    |                                                                      | การเงินและ<br>การประกันภัย<br>Financial<br>intermediation | การเงินและ<br>การประกันภัย<br>Financial<br>intermediation | OCCUPATION                                              |
|-----------------------------------------------------------------------|---------------------|------------------------------------------------------|------------------------------------------|--------------------------|-----------------------------------------------------|-------------------------------------------------------------------------|-----------------------------|------------------------------------------------|--------------------------------------------------------------------|----------------------------------------------------------------------|-----------------------------------------------------------|-----------------------------------------------------------|---------------------------------------------------------|
|                                                                       | รวม                 | เกษตรกรรม<br>การป่าไม้<br>และการประมง<br>Agriculture | การทำเหมืองแร่<br>และเหมืองหิน<br>Mining | การผลิต<br>Manufacturing | ไฟฟ้า ก๊าซ<br>ไอน้ำระบบปรับ<br>อากาศ<br>Electricity | จัดหาน้ำ<br>บำบัดน้ำเสีย<br>และประปา<br>Water supply<br>sewerage, waste | การก่อสร้าง<br>Construction | การขายปลีก<br>การช้อปปิ้ง<br>whole sale&retail | การขนส่ง และ<br>สถานที่เก็บสินค้า<br>Transportation<br>and storage | ที่พักแรมและ<br>บริการด้านอาหาร<br>Accommodation<br>and food service |                                                           |                                                           |                                                         |
| ยอดรวม                                                                | 13,237.8            | 1,838.1                                              | 27.6                                     | 2,347.9                  | 55.9                                                | 27.5                                                                    | 808.7                       | 3,010.7                                        | 536.9                                                              | 1,356.9                                                              | 156.6                                                     | 318.2                                                     | TOTAL                                                   |
| ชาย                                                                   | 6,949.0             | 1,072.8                                              | 21.1                                     | 1,192.7                  | 41.5                                                | 18.7                                                                    | 669.9                       | 1,498.5                                        | 447.8                                                              | 507.9                                                                | 94.2                                                      | 137.7                                                     | MALE                                                    |
| 1. ผู้ปฏิบัติงานใน<br>และผู้จัดการ                                    | 428.4               | 5.0                                                  | 1.2                                      | 69.3                     | 4.2                                                 | 1.8                                                                     | 71.8                        | 89.4                                           | 13.7                                                               | 27.3                                                                 | 11.1                                                      | 25.6                                                      | 1. Legislators, senior officials<br>and managers        |
| 2. ผู้ประกอบวิชาชีพด้านต่าง ๆ                                         | 468.5               | 0.6                                                  | 1.3                                      | 51.1                     | 9.6                                                 | 0.1                                                                     | 23.0                        | 25.9                                           | 3.2                                                                | 11.2                                                                 | 38.2                                                      | 13.8                                                      | 2. Professionals                                        |
| 3. ผู้ประกอบวิชาชีพด้านเทคนิคต่างๆ<br>และอาชีพที่เกี่ยวข้อง           | 416.0               | 2.3                                                  | 1.8                                      | 89.7                     | 8.1                                                 | 4.6                                                                     | 31.7                        | 37.5                                           | 11.5                                                               | 7.6                                                                  | 21.8                                                      | 52.1                                                      | 3. Technicians and associate<br>professionals           |
| 4. เสมียน                                                             | 222.3               | 0.2                                                  | 1.3                                      | 26.7                     | 2.6                                                 | 0.2                                                                     | 2.3                         | 30.5                                           | 28.9                                                               | 12.5                                                                 | 6.5                                                       | 28.9                                                      | 4. Clerks                                               |
| 5. พนักงานบริการและพนักงานในร้านค้า<br>และตลาด                        | 1,560.8             | 1.4                                                  | 1.3                                      | 20.3                     | 1.0                                                 | 1.4                                                                     | 1.7                         | 816.9                                          | 11.4                                                               | 406.0                                                                | 4.2                                                       | 5.5                                                       | 5. Service workers and shop and market<br>sales workers |
| 6. ผู้ปฏิบัติงานที่มีฝีมือในด้านการเกษตร<br>และการประมง               | 972.9               | 949.5                                                | -                                        | 0.8                      | -                                                   | 0.5                                                                     | 0.2                         | 3.4                                            | -                                                                  | 2.1                                                                  | -                                                         | -                                                         | 6. Skilled agricultural and fishery<br>workers          |
| 7. ผู้ปฏิบัติงานด้านความสามรถทางฝีมือ<br>และธุรกิจการค้าที่เกี่ยวข้อง | 1,258.7             | 2.2                                                  | 3.9                                      | 455.0                    | 12.7                                                | 3.4                                                                     | 405.9                       | 243.6                                          | 11.5                                                               | 7.3                                                                  | 10.7                                                      | 1.6                                                       | 7. Craft and related trades<br>workers                  |
| 8. ผู้ปฏิบัติการโรงงานและเครื่องจักร<br>และผู้ปฏิบัติงานด้านการประกอบ | 1,003.2             | 15.3                                                 | 7.6                                      | 410.6                    | 1.8                                                 | 3.9                                                                     | 28.6                        | 84.4                                           | 345.4                                                              | 8.5                                                                  | 1.8                                                       | 8.5                                                       | 8. Plant and machine operators<br>and assemblers        |
| 9. อาชีพขั้นพื้นฐานต่างๆ ในด้านการขาย<br>และการให้บริการ              | 605.7               | 96.4                                                 | 2.7                                      | 68.4                     | 1.6                                                 | 2.7                                                                     | 104.7                       | 166.6                                          | 22.3                                                               | 25.3                                                                 | 0.1                                                       | 1.2                                                       | 9. Elementary occupations                               |
| 10. คนงานซึ่งมิได้จำแนกไว้ในหมวดอื่น                                  | 12.6                | -                                                    | -                                        | 0.8                      | -                                                   | -                                                                       | -                           | 0.4                                            | -                                                                  | -                                                                    | -                                                         | 0.5                                                       | 10. Workers not classifiable by occupation              |

ตารางที่ 8 จำนวนผู้จ้างทำ จำแนกตามอาชีพ และอุตสาหกรรม ทั้งราชอาณาจักร

TABLE 8 EMPLOYED PERSONS OCCUPATION INDUSTRY AND AERA , WHOLE KINGDOM

ไตรมาสที่ 2/256 : Quarter 2/2013

ในเขตเทศบาล MUNICIPAL AREA

หน่วยเป็นหมื่น : person

| อาชีพ                                                                     | อุตสาหกรรม Industry |                                                      |                                              |                                     |                                                     |                                                                          |                             |                                                |                                                                    |                                                                      |                                                                |                                                           |                                                           |                                                           | การเงินและ<br>การประกันภัย<br>Financial<br>intermediation | การเงินและ<br>การประกันภัย<br>Financial<br>intermediation | OCCUPATION |
|---------------------------------------------------------------------------|---------------------|------------------------------------------------------|----------------------------------------------|-------------------------------------|-----------------------------------------------------|--------------------------------------------------------------------------|-----------------------------|------------------------------------------------|--------------------------------------------------------------------|----------------------------------------------------------------------|----------------------------------------------------------------|-----------------------------------------------------------|-----------------------------------------------------------|-----------------------------------------------------------|-----------------------------------------------------------|-----------------------------------------------------------|------------|
|                                                                           | รวม                 | เกษตรกรรม<br>การป่าไม้<br>และการประมง<br>Agriculture | การทำ<br>เหมืองแร่<br>และเหมืองหิน<br>Mining | การผลิต<br>การผลิต<br>Manufacturing | ไฟฟ้า ก๊าซ<br>ไอน้ำระบบปรับ<br>อากาศ<br>Electricity | จัดหา น้ำ<br>บำบัดน้ำเสีย<br>และประปา<br>Water supply<br>sewerage, waste | การก่อสร้าง<br>Construction | การขายปลีก<br>การช้อปปิ้ง<br>whole sale&retail | การขนส่ง และ<br>สถานที่เก็บสินค้า<br>Transportation<br>and storage | ที่พักแรมและ<br>บริการด้านอาหาร<br>Accommodation<br>and food service | ข้อมูลข่าวสาร<br>และการสื่อสาร<br>Information<br>communication | การเงินและ<br>การประกันภัย<br>Financial<br>intermediation | การเงินและ<br>การประกันภัย<br>Financial<br>intermediation | การเงินและ<br>การประกันภัย<br>Financial<br>intermediation |                                                           |                                                           |            |
| หญิง                                                                      | 6,288.8             | 765.3                                                | 6.5                                          | 1,155.3                             | 14.4                                                | 8.8                                                                      | 138.8                       | 1,512.2                                        | 89.0                                                               | 809.0                                                                | 62.3                                                           | 180.5                                                     | 180.5                                                     | 180.5                                                     | 180.5                                                     | FEMALE                                                    |            |
| 1. ผู้ปฏิบัติงานหลาย<br>สาขาการระดับอาวุโส<br>และผู้จัดการ                | 224.4               | 1.4                                                  | 0.7                                          | 36.9                                | 1.0                                                 | 1.2                                                                      | 5.9                         | 45.2                                           | 9.5                                                                | 23.9                                                                 | 3.0                                                            | 21.8                                                      | 21.8                                                      | 21.8                                                      | 21.8                                                      | 1. Legislators, senior<br>officials<br>and managers       |            |
| 2. ผู้ประกอบวิชาชีพ<br>ที่ต่างกัน                                         | 596.1               | -                                                    | 0.5                                          | 38.4                                | 3.0                                                 | 1.1                                                                      | 4.9                         | 36.5                                           | 3.5                                                                | 7.4                                                                  | 23.3                                                           | 20.8                                                      | 20.8                                                      | 20.8                                                      | 20.8                                                      | 2. Professionals                                          |            |
| 3. ผู้ประกอบวิชาชีพ<br>ด้านเทคนิคสาขาต่าง<br>ๆ และอาชีพที่เกี่ยวข้อง      | 452.8               | 0.9                                                  | 1.0                                          | 84.6                                | 3.2                                                 | 2.0                                                                      | 10.5                        | 78.3                                           | 17.3                                                               | 10.3                                                                 | 8.6                                                            | 63.3                                                      | 63.3                                                      | 63.3                                                      | 63.3                                                      | 3. Technicians and associate<br>professionals             |            |
| 4. เสมียน                                                                 | 546.0               | 2.2                                                  | 2.2                                          | 86.7                                | 4.1                                                 | 2.4                                                                      | 12.7                        | 83.6                                           | 24.1                                                               | 19.3                                                                 | 18.1                                                           | 67.7                                                      | 67.7                                                      | 67.7                                                      | 67.7                                                      | 4. Clerks                                                 |            |
| 5. พนักงานบริการ<br>และพนักงานในร้านค้า<br>และตลาด                        | 2,144.1             | 0.2                                                  | 0.3                                          | 12.9                                | -                                                   | -                                                                        | 1.3                         | 1,112.9                                        | 16.7                                                               | 717.9                                                                | 6.1                                                            | 2.6                                                       | 2.6                                                       | 2.6                                                       | 2.6                                                       | 5. Service workers and shop and market<br>sales workers   |            |
| 6. ผู้ปฏิบัติงานที่มี<br>ฝีมือในด้านการเกษตร<br>และการประมง               | 697.0               | 688.6                                                | -                                            | 0.2                                 | 0.8                                                 | 0.1                                                                      | 0.1                         | 1.1                                            | -                                                                  | 0.2                                                                  | -                                                              | -                                                         | -                                                         | -                                                         | -                                                         | 6. Skilled agricultural and fishery<br>workers            |            |
| 7. ผู้ปฏิบัติงานด้าน<br>ความสามารทางฝีมือ<br>และธุรกิจการค้าที่เกี่ยวข้อง | 422.1               | 0.7                                                  | 0.5                                          | 350.6                               | 0.7                                                 | -                                                                        | 32.6                        | 19.2                                           | 0.2                                                                | 2.7                                                                  | 0.6                                                            | 0.2                                                       | 0.2                                                       | 0.2                                                       | 0.2                                                       | 7. Craft and related trades<br>workers                    |            |
| 8. ผู้ปฏิบัติงาน<br>โรงงานและเครื่องจักร<br>และผู้ปฏิบัติงานด้านการประกอบ | 442.7               | 0.9                                                  | 0.2                                          | 417.1                               | 0.0                                                 | -                                                                        | 0.9                         | 3.5                                            | 11.8                                                               | 1.1                                                                  | -                                                              | -                                                         | -                                                         | -                                                         | -                                                         | 8. Plant and machine operators<br>and assemblers          |            |
| 9. อาชีพพื้นฐาน<br>ต่างๆ ในด้านการขาย<br>และการให้บริการ                  | 751.6               | 70.2                                                 | 1.1                                          | 127.9                               | 1.7                                                 | 2.0                                                                      | 70.0                        | 131.9                                          | 6.1                                                                | 66.1                                                                 | 2.3                                                            | 3.9                                                       | 3.9                                                       | 3.9                                                       | 3.9                                                       | 9. Elementary occupations                                 |            |
| 10. คนงานซึ่ง<br>ไม่ได้จำแนกไว้ในหมวดอื่น                                 | 12.0                | -                                                    | -                                            | -                                   | -                                                   | -                                                                        | -                           | -                                              | -                                                                  | -                                                                    | 0.5                                                            | 0.3                                                       | 0.3                                                       | 0.3                                                       | 0.3                                                       | 10. Workers not classifiable by occupation                |            |



ตารางที่ 8 จำนวนผู้จ้างทำ จำแนกตามอาชีพ และอุตสาหกรรม ทั้งราชอาณาจักร  
 TABLE 8 EMPLOYED PERSONS OCCUPATION INDUSTRY AND AREA , WHOLE KINGDOM

ไตรมาสที่ 2/2556 : Quarter 2/2013

ในเขตเทศบาล MUNICIPAL AREA

หน่วยนับ: person

| อาชีพ                                                                     | อุตสาหกรรม (ต่อ) Industry (Contd.) |                                                 |                                              |                                    |           |                                      |                                   |                 |                             |                       | ไม่ทราบ | OCCUPATION                                              |
|---------------------------------------------------------------------------|------------------------------------|-------------------------------------------------|----------------------------------------------|------------------------------------|-----------|--------------------------------------|-----------------------------------|-----------------|-----------------------------|-----------------------|---------|---------------------------------------------------------|
|                                                                           | กิจกรรมอสังหาริมทรัพย์             | กิจกรรมทางวิชาชีพ<br>วิทยและเทคนิค              | การบริหารสนับสนุน<br>และป้องกันประเทศ        | การบริหารราชการ<br>ป้องกันประเทศ   | การศึกษา  | กิจกรรมด้านสุขภาพ<br>งานสังคมเคราะห์ | ศิลปะ ความบันเทิง<br>และนันทนาการ | บริการด้านอื่นๆ | งานในครัวเรือน<br>ส่วนบุคคล | กิจกรรมของ<br>องค์กร  |         |                                                         |
|                                                                           | Real estate<br>activities          | Professional/scientific<br>technical activities | Administrative<br>support service activities | Public admin-<br>istration defence | Education | Health and<br>social work            | Art<br>entertainment              | Other service   | Activities of<br>household  | Extra-<br>territorial | Unknown |                                                         |
| หญิง                                                                      | 53.7                               | 86.2                                            | 119.0                                        | 287.2                              | 337.4     | 220.8                                | 44.9                              | 229.5           | 109.1                       | 1.3                   | 17.6    | FEMALE                                                  |
| 1. ผู้ปฏิบัติงานหลาย<br>และผู้จัดการ                                      | 9.2                                | 9.1                                             | 6.9                                          | 26.7                               | 5.8       | 4.0                                  | 1.6                               | 9.5             | -                           | -                     | 1.2     | 1. Legislators, senior<br>officials<br>and managers     |
| 2. ผู้ประกอบวิชาชีพ<br>ด้านต่างๆ                                          | 2.4                                | 17.6                                            | 3.9                                          | 68.2                               | 254.7     | 96.0                                 | 7.2                               | 2.7             | -                           | 0.2                   | 3.9     | 2. Professionals                                        |
| 3. ผู้ประกอบวิชาชีพ<br>ด้านเทคนิคสาขาต่างๆ<br>และอาชีพที่เกี่ยวข้อง       | 7.0                                | 34.3                                            | 7.4                                          | 52.4                               | 9.4       | 42.0                                 | 2.5                               | 14.3            | -                           | 0.7                   | 2.9     | 3. Technicians and associate<br>professionals           |
| 4. เสนียน                                                                 | 6.8                                | 18.5                                            | 32.4                                         | 102.5                              | 31.6      | 20.0                                 | 5.8                               | 5.0             | -                           | 0.2                   | 0.2     | 4. Clerks                                               |
| 5. พนักงานบริการ<br>และพนักงานในร้านค้า<br>และตลาด                        | 13.8                               | 1.3                                             | 19.5                                         | 8.6                                | 24.2      | 46.0                                 | 7.8                               | 125.6           | 26.0                        | 0.2                   | 0.3     | 5. Service workers and shop and market<br>sales workers |
| 6. ผู้ปฏิบัติงานที่มี<br>ฝีมือในด้านเกษตร<br>และการประมง                  | 0.2                                | 0.1                                             | 1.7                                          | 2.2                                | 0.0       | 0.2                                  | 0.7                               | 0.8             | 0.2                         | -                     | -       | 6. Skilled agricultural and fishery<br>workers          |
| 7. ผู้ปฏิบัติงานด้าน<br>ความสามรถทางฝีมือ<br>และธุรกิจการค้าที่เกี่ยวข้อง | -                                  | 0.4                                             | 2.6                                          | 0.2                                | 0.1       | 0.4                                  | 0.4                               | 10.3            | -                           | -                     | -       | 7. Craft and related trades<br>workers                  |
| 8. ผู้ปฏิบัติงาน<br>โรงงานและเครื่องจักร<br>และผู้ปฏิบัติงานด้านการประกอบ | -                                  | 0.8                                             | 1.0                                          | 0.7                                | 0.1       | 0.8                                  | 0.2                               | 3.5             | -                           | -                     | -       | 8. Plant and machine operators<br>and assemblers        |
| 9. อาชีพขั้นพื้นฐาน<br>ต่างๆ ในด้านการขาย<br>และการให้บริการ              | 14.4                               | 3.5                                             | 43.6                                         | 25.3                               | 10.5      | 11.5                                 | 18.8                              | 57.9            | 83.0                        | -                     | -       | 9. Elementary occupations                               |
| 10. คนงานซึ่ง<br>ไม่ได้จำแนกไว้ในหมวดอื่น                                 | -                                  | 0.6                                             | -                                            | 0.4                                | 1.0       | -                                    | -                                 | -               | -                           | -                     | 9.1     | 10. Workers not classifiable by occupation              |



ตารางที่ 8 จำนวนผู้จ้างงานทำ จำแนกตามอาชีพ อุตสาหกรรม เพศ และเขตการปกครอง ทั้งราชอาณาจักร  
TABLE 8 EMPLOYED PERSONS BY OCCUPATION INDUSTRY SEX AND AREA, WHOLE KINGDOM

ไตรมาสที่ 2/2556 : Quarter 2/2013

ภาคเขตเทศบาล NON-MUNICIPAL AREA หน่วยเป็นพัน : in Thousands

| อาชีพ                                                             | อุตสาหกรรม Industry |                                  |                                   |                                                  |                                                        |                       |                                                       |                                                          |                                                             |                                                          | ข้อมูลข่าวสารและการสื่อสาร Information and communication | การเงินและการประกันภัย Financial intermediation | OCCUPATION                                           |
|-------------------------------------------------------------------|---------------------|----------------------------------|-----------------------------------|--------------------------------------------------|--------------------------------------------------------|-----------------------|-------------------------------------------------------|----------------------------------------------------------|-------------------------------------------------------------|----------------------------------------------------------|----------------------------------------------------------|-------------------------------------------------|------------------------------------------------------|
|                                                                   | รวม                 | เกษตรกรรมและการประมง Agriculture | การทำเหมืองแร่และเหมืองหิน Mining | การผลิตไฟฟ้า ก๊าซ ไอน้ำระบบปรับอากาศ Electricity | จัดหาน้ำ บำบัดเสีย และขยะ Water supply sewerage, waste | ก่อสร้าง Construction | การขายส่ง การขายปลีก การซ่อมยานยนต์ whole sale&retail | การขนส่ง และสถานที่เก็บสินค้า Transportation and storage | ที่พักแรมและ บริการด้านอาหาร Accommodation and food service | ข้อมูลข่าวสารและการสื่อสาร Information and communication |                                                          |                                                 |                                                      |
| ยอดรวม                                                            | 25,674.0            | 13,258.0                         | 35.5                              | 3,044.1                                          | 43.8                                                   | 47.3                  | 1,936.7                                               | 3,103.0                                                  | 361.4                                                       | 1,023.2                                                  | 52.4                                                     | 139.4                                           | TOTAL                                                |
| ชาย                                                               | 14,281.7            | 7,590.1                          | 24.0                              | 1,427.5                                          | 37.6                                                   | 34.8                  | 1,612.2                                               | 1,532.4                                                  | 317.0                                                       | 322.2                                                    | 32.3                                                     | 56.2                                            | MALE                                                 |
| 1. ผู้บัญญัติกฎหมาย ข้าราชการระดับอาวุโสและผู้จัดการ              | 429.1               | 15.8                             | -                                 | 34.6                                             | 2.5                                                    | 1.4                   | 106.9                                                 | 24.6                                                     | 3.9                                                         | 12.1                                                     | 2.1                                                      | 5.3                                             | 1. Legislator, senior officials and manage           |
| 2. ผู้ประกอบวิชาชีพด้านต่างๆ                                      | 309.2               | 0.8                              | 0.9                               | 24.5                                             | 2.3                                                    | -                     | 4.4                                                   | 4.3                                                      | 0.2                                                         | 2.1                                                      | 8.0                                                      | 3.4                                             | 2. Professionals                                     |
| 3. ผู้ประกอบวิชาชีพด้านเทคนิคสาขาต่างๆ และอาชีพที่เกี่ยวข้อง      | 241.1               | 2.7                              | 2.1                               | 62.1                                             | 5.9                                                    | 1.2                   | 20.8                                                  | 11.1                                                     | 3.7                                                         | 2.2                                                      | 8.6                                                      | 20.7                                            | 3. Technicians and associate professionals           |
| 4. เสมียน                                                         | 182.4               | 0.7                              | 1.3                               | 37.5                                             | 1.8                                                    | 1.6                   | 1.1                                                   | 17.9                                                     | 18.2                                                        | 8.6                                                      | 1.7                                                      | 14.5                                            | 4. Clerks                                            |
| 5. พนักงานบริการและพนักงานในร้านค้าและตลาด                        | 1,447.5             | 5.8                              | 1.7                               | 35.3                                             | 2.6                                                    | 2.6                   | 0.6                                                   | 822.0                                                    | 5.7                                                         | 262.6                                                    | 5.1                                                      | 2.4                                             | 5. Service workers and shop and market sales workers |
| 6. ผู้ปฏิบัติงานที่มีฝีมือในด้านการเกษตรและการประมง               | 6,837.1             | 6,798.4                          | -                                 | 6.5                                              | -                                                      | -                     | 0.2                                                   | 5.6                                                      | -                                                           | 2.5                                                      | -                                                        | -                                               | 6. Skilled agricultural and fishery workers          |
| 7. ผู้ปฏิบัติงานด้านความสามารทางฝีมือและธุรกิจการค้าที่เกี่ยวข้อง | 1,959.6             | 6.9                              | 0.8                               | 547.9                                            | 13.1                                                   | 4.2                   | 1,020.3                                               | 273.5                                                    | 3.4                                                         | 6.2                                                      | 5.6                                                      | 2.4                                             | 7. Craftsmen and related trades workers              |
| 8. ผู้ปฏิบัติงานโรงงานและเครื่องจักรและผู้ปฏิบัติงานด้านการประกอบ | 1,221.8             | 142.2                            | 8.5                               | 536.6                                            | 4.1                                                    | 5.7                   | 79.2                                                  | 86.2                                                     | 264.2                                                       | 2.8                                                      | 0.3                                                      | 6.4                                             | 8. Plant and machine operators and assemblers        |
| 9. อาชีพขั้นพื้นฐานต่างๆ ในด้านกาขาย และการให้บริการ              | 1,652.0             | 616.9                            | 8.8                               | 142.5                                            | 5.3                                                    | 18.2                  | 376.8                                                 | 287.2                                                    | 17.6                                                        | 23.2                                                     | 0.5                                                      | 1.0                                             | 9. Elementary occupations                            |
| 10. คนงานซึ่งมิได้จำแนกไว้ในหมวดอื่น                              | 1.9                 | -                                | -                                 | -                                                | -                                                      | -                     | -                                                     | -                                                        | -                                                           | -                                                        | 0.3                                                      | -                                               | 10. Workers not classifiable by occupation           |

ตารางที่ 8 จำนวนผู้จ้างทำ งานตามอาชีพ และอุตสาหกรรม ทัวราชอาณาจักร

TABLE 8 EMPLOYED PERSONS OCCUPATION INDUSTRY AND AREA , WHOLE KINGDOM

ไตรมาสที่ 2/256 : Quarter 2/2013

หน่วยเป็นพัน : in Thousands

| อาชีพ                                                              | อุตสาหกรรม Non-Municipal Area |                              |                                       |                  |             |                         |                         |                         |                         |                         | รวม  | ข้อมูลข่าวสาร และการสื่อสาร | ที่พักแรมและ บริการด้านอาหาร | ข้อมูลข่าวสาร และการสื่อสาร | การประกอบอาชีพ   | OCCUPATION                                           |                                            |
|--------------------------------------------------------------------|-------------------------------|------------------------------|---------------------------------------|------------------|-------------|-------------------------|-------------------------|-------------------------|-------------------------|-------------------------|------|-----------------------------|------------------------------|-----------------------------|------------------|------------------------------------------------------|--------------------------------------------|
|                                                                    | การปลูกพืช และการประมง        | การขุดเหมืองแร่ และเหมืองหิน | การผลิต ไฟฟ้า ก๊าซ ไอน้ำระบบปรับอากาศ | น้ำประปา และเสีย | การก่อสร้าง | การขนส่ง และ การขายปลีก | การขนส่ง และ การขายปลีก | การขนส่ง และ การขายปลีก | การขนส่ง และ การขายปลีก | การขนส่ง และ การขายปลีก |      |                             |                              |                             |                  |                                                      | การขนส่ง และ การขายปลีก                    |
| 1. ผู้ปฏิบัติงานหลาย ข้าราชการระดับอาวุโส และผู้จัดการ             | 9.0                           | 1.3                          | 17.0                                  | 0.5              | 3.5         | 15.8                    | 4.7                     | 8.4                     | 0.5                     | 5.9                     | 83.2 | 20.1                        | 701.0                        | 2.1                         | 5.9              | 1. Legislator, senior officials and manage           |                                            |
| 2. ผู้ประกอบวิชาชีพด้านต่างๆ                                       | 0.8                           | -                            | 18.1                                  | 0.5              | 0.8         | 8.4                     | -                       | 5.0                     | 4.9                     | 6.4                     | 23.6 | 3.8                         | 7.4                          | 3.8                         | 2. Professionals |                                                      |                                            |
| 3. ผู้ประกอบวิชาชีพด้านเทคนิคสาขาต่างๆ และอาชีพที่เกี่ยวข้อง       | 1.7                           | -                            | 65.9                                  | 0.2              | 4.6         | 37.2                    | 6.6                     | 2.7                     | 4.4                     | 37.3                    | 23.6 | 4.5                         | 61.41                        | 4.5                         | 3.0              | 3. Technicians and associate professionals           |                                            |
| 4. เสมียน                                                          | 2.4                           | 2.6                          | 90.8                                  | 3.5              | 14.8        | 70.1                    | 13.0                    | 7.4                     | 3.8                     | 23.6                    | 23.6 | 3.8                         | 7.4                          | 3.8                         | 4. Clerks        |                                                      |                                            |
| 5. พนักงานบริการและพนักงานในร้านค้า และตลาด                        | 1.3                           | 1.3                          | 24.3                                  | -                | 0.8         | 1,221.9                 | 6.1                     | 61.41                   | 4.5                     | 3.0                     | 3.0  | 4.5                         | 61.41                        | 4.5                         | 3.0              | 5. Service workers and shop and market sales workers |                                            |
| 6. ผู้ปฏิบัติงานที่มีฝีมือในด้านการเกษตร และการประมง               | 2.5                           | -                            | 666.2                                 | 0.2              | 60.1        | 24.4                    | -                       | 2.3                     | 1.4                     | 0.7                     | 0.7  | 1.4                         | 2.3                          | 1.4                         | 0.7              | 6. Skilled agricultural and fishery workers          |                                            |
| 7. ผู้ปฏิบัติงานด้านความสามรถทางฝีมือ และธุรกิจการค้าที่เกี่ยวข้อง | 5.6                           | 0.8                          | 537.1                                 | 0.2              | 1.1         | 5.3                     | 7.6                     | 1.0                     | -                       | 2.4                     | 2.4  | -                           | 1.0                          | -                           | 2.4              | 7. Craftsmen and related trades workers              |                                            |
| 8. ผู้ปฏิบัติงานด้านบริการประกอบ และผู้ปฏิบัติงานด้านการประกอบ     | 475.3                         | 5.6                          | 192.5                                 | 0.5              | 238.6       | 184.5                   | 6.6                     | 59.2                    | 0.7                     | 3.8                     | 3.8  | 0.7                         | 59.2                         | 0.7                         | 3.8              | 8. Plant and machine operators and assemblers        |                                            |
| 9. อาชีพขั้นพื้นฐานต่างๆ ในด้านภาษา และการให้บริการ                | -                             | -                            | 0.3                                   | -                | -           | -                       | -                       | -                       | -                       | -                       | -    | -                           | -                            | -                           | -                | -                                                    | 9. Elementary occupations                  |
| 10. คนงานซึ่งมิได้จัดจำแนกไว้ในหมวดอื่น                            | -                             | -                            | -                                     | -                | -           | -                       | -                       | -                       | -                       | -                       | -    | -                           | -                            | -                           | -                | -                                                    | 10. Workers not classifiable by occupation |

ตารางที่ 8 จำนวนผู้จ้างทำ จำแนกตามอาชีพ อุตสาหกรรม เพศ และ เขตการปกครอง ทั้งราชอาณาจักร  
TABLE 8 EMPLOYED PERSONS BY OCCUPATION INDUSTRY SEX AND AREA , WHOLE KINGDOM

ไตรมาสที่ 2/2556 : Quarter 2/2013 หน่วยเป็นพัน : in Thousands

นอกเขตเทศบาล NON-MUNICIPAL AREA

| อาชีพ                                                                  | อุตสาหกรรม (ต่อ) Industry (Contd.)                      |                                                                                           |                                                                                           |                                                                        |                       |                                                                     |                                                            |                                  |       |       | กิจกรรมของ<br>องค์กร<br>Extra-<br>territorial | งานในครัวเรือน<br>ส่วนบุคคล<br>Activities of<br>household | ไม่ทราบ<br>Unknown | OCCUPATION |      |     |
|------------------------------------------------------------------------|---------------------------------------------------------|-------------------------------------------------------------------------------------------|-------------------------------------------------------------------------------------------|------------------------------------------------------------------------|-----------------------|---------------------------------------------------------------------|------------------------------------------------------------|----------------------------------|-------|-------|-----------------------------------------------|-----------------------------------------------------------|--------------------|------------|------|-----|
|                                                                        | กิจกรรม<br>อสังหาริมทรัพย์<br>Real estate<br>activities | กิจกรรมทางวิชาชีพ<br>วิทย์และเทคโนโลยี<br>Professional/scientific<br>technical activities | การบริหารสนับสนุน<br>และป้องกันประเทศ<br>Administrative<br>and support service activities | การบริหารราชการ<br>ป้องกันประเทศ<br>Public admin-<br>istration defence | การศึกษา<br>Education | กิจกรรมด้านสุขภาพ<br>งานสังคมสงเคราะห์<br>Health and<br>social work | ศิลปะ ความบันเทิง<br>และนันทนาการ<br>Art,<br>entertainment | บริการด้านอื่นๆ<br>Other service | 265.4 | 126.6 |                                               |                                                           |                    |            | 72.1 | 0.4 |
| ชาย                                                                    | 7.6                                                     | 39.8                                                                                      | 93.9                                                                                      | 619.9                                                                  | 242.7                 | 78.1                                                                | 72.1                                                       | 111.4                            | 25.4  | 0.7   | 4.0                                           | MALE                                                      |                    |            |      |     |
| 1. ผู้บัญญัติกฎหมาย<br>และผู้บริหาร                                    | 0.4                                                     | 0.9                                                                                       | 4.0                                                                                       | 194.5                                                                  | 14.6                  | 2.8                                                                 | 0.4                                                        | 1.9                              | -     | -     | 0.5                                           | 1. Legislators, senior officials<br>and managers          |                    |            |      |     |
| 2. ผู้ประกอบวิชาชีพด้านต่างๆ                                           | -                                                       | 8.6                                                                                       | 0.2                                                                                       | 55.5                                                                   | 154.9                 | 14.1                                                                | 23.7                                                       | 1.3                              | -     | -     | -                                             | 2. Professionals                                          |                    |            |      |     |
| 3. ผู้ประกอบวิชาชีพด้านเทคนิคสาขาต่างๆ<br>และอาชีพที่เกี่ยวข้อง        | 2.2                                                     | 10.3                                                                                      | 1.6                                                                                       | 59.4                                                                   | 2.2                   | 14.5                                                                | 7.5                                                        | 1.9                              | -     | 0.5   | -                                             | 3. Technicians and associate<br>professionals             |                    |            |      |     |
| 4. เสมียน                                                              | 0.2                                                     | 2.1                                                                                       | 4.4                                                                                       | 57.5                                                                   | 4.2                   | 4.1                                                                 | 3.3                                                        | 1.4                              | 0.3   | 0.1   | -                                             | 4. Clerks                                                 |                    |            |      |     |
| 5. พนักงานบริการและพนักงานในร้านค้า<br>และตลาด                         | 2.9                                                     | 0.5                                                                                       | 58.1                                                                                      | 104.3                                                                  | 55.8                  | 27.3                                                                | 8.2                                                        | 42.8                             | 1.4   | -     | -                                             | 5. Service workers and shop and market<br>sales workers   |                    |            |      |     |
| 6. ผู้ปฏิบัติงานที่มีฝีมือในด้านการเกษตร<br>และการประมง                | 0.3                                                     | 3.1                                                                                       | 2.5                                                                                       | 9.1                                                                    | 0.8                   | 1.2                                                                 | 4.2                                                        | -                                | 2.6   | -     | -                                             | 6. Skilled agricultural and fishery<br>workers            |                    |            |      |     |
| 7. ผู้ปฏิบัติงานด้านความสามารถทางฝีมือ<br>และธุรกิจการค้าที่เกี่ยวข้อง | 0.8                                                     | 11.2                                                                                      | 5.1                                                                                       | 21.4                                                                   | 1.4                   | 4.2                                                                 | 1.8                                                        | 29.5                             | -     | -     | -                                             | 7. Craft and related trades<br>workers                    |                    |            |      |     |
| 8. ผู้ปฏิบัติการโรงงานและเครื่องจักร<br>และผู้ปฏิบัติงานด้านการประกอบ  | 0                                                       | 1                                                                                         | 6                                                                                         | 59                                                                     | 6                     | 7                                                                   | 0                                                          | 2                                | 3     | -     | 2                                             | 8. Plant and machine operators<br>and assemblers          |                    |            |      |     |
| 9. อาชีพขั้นพื้นฐานต่างๆ ในด้านการขาย<br>และการให้บริการ               | 0.5                                                     | 2.7                                                                                       | 11.9                                                                                      | 59.7                                                                   | 3.1                   | 3.0                                                                 | 22.8                                                       | 30.2                             | 18.2  | -     | -                                             | 9. Elementary occupations                                 |                    |            |      |     |
| 10. คนงานซึ่งมิได้จำแนกไว้ในหมวดอื่น                                   | -                                                       | -                                                                                         | -                                                                                         | -                                                                      | -                     | -                                                                   | -                                                          | -                                | -     | -     | 1.6                                           | 10. Workers not classifiable by occupation                |                    |            |      |     |



ตารางที่ 9 จำนวนผู้มีงานทำ จำนวนผู้มีงานทำ จำนวนชั่วโมงทำงานต่อสัปดาห์ การมีเวลาเหลือพอและต้องการทำงานเพิ่มขึ้น ทั่วราชอาณาจักร

TABLE 9 EMPLOYED PERSONS BY OCCUPATION, HOURS WORKED PER WEEK, AVAILABILITY FOR ADDITIONAL WORK, WHOLE KINGDOM

ไตรมาสที่ 2/2556 : Quarter 2/2013

หน่วยเป็นพัน : in Thousands

| จำนวนชั่วโมงทำงาน และ การมีเวลาเหลือพอ และต้องการทำงานเพิ่มขึ้น | อาชีพ Occupation |                                                       |                                |                                |               |                                |                                              |                                                |                                                           |                                          |                                                    | HOURS WORKED, AND AVAILABILITY FOR ADDITIONAL WORK |
|-----------------------------------------------------------------|------------------|-------------------------------------------------------|--------------------------------|--------------------------------|---------------|--------------------------------|----------------------------------------------|------------------------------------------------|-----------------------------------------------------------|------------------------------------------|----------------------------------------------------|----------------------------------------------------|
|                                                                 | รวม              | ผู้บัญญัติกฎหมาย และ ผู้จัดการ Legislators & Managers | วิชาชีพ ด้านต่างๆ Professional | วิชาชีพ ด้านเทคนิค Technicians | เสมียน Clerks | พนักงาน บริการ Service Workers | ด้านการเกษตร และประมง Agricultural & Fishery | ด้านความ สามารถทางฝีมือ Craft & related trades | ผู้ปฏิบัติงาน โรงงานเครื่องจักร Plant & Machine operators | อาชีพพื้นฐานต่างๆ Elementary occupations | คนงานซึ่งมิ ได้จำแนกไว้ในหมวดอื่น Not classifiable |                                                    |
| ยอดรวม                                                          | 38,911.8         | 1,202.3                                               | 1,872.1                        | 1,385.9                        | 1,398.6       | 7,294.5                        | 13,699.2                                     | 4,414.3                                        | 3,234.5                                                   | 4,382.4                                  | 28.2                                               | 28.2                                               |
| มี                                                              | 376.4            | 4.9                                                   | 11.9                           | 5.5                            | 3.6           | 35.6                           | 205.2                                        | 25.5                                           | 11.3                                                      | 73.0                                     | -                                                  | Available                                          |
| ไม่มี                                                           | 38,535.3         | 1,197.4                                               | 1,860.2                        | 1,380.4                        | 1,394.9       | 7,258.9                        | 13,494.0                                     | 4,388.8                                        | 3,223.2                                                   | 4,309.4                                  | 28.2                                               | Not available                                      |
| มีงานประจำแต่ไม่ได้ทำงาน                                        | 599.3            | 5.7                                                   | 60.2                           | 1.4                            | 4.7           | 40.6                           | 405.1                                        | 23.9                                           | 21.9                                                      | 35.7                                     | 0.2                                                | With job not work                                  |
| มี                                                              | 54.1             | 0.2                                                   | 0.8                            | -                              | 0.0           | 4.6                            | 39.7                                         | 3.7                                            | 0.5                                                       | 4.5                                      | -                                                  | Available                                          |
| ไม่มี                                                           | 545.2            | 5.5                                                   | 59.4                           | 1.4                            | 4.7           | 36.1                           | 365.3                                        | 20.2                                           | 21.4                                                      | 31.1                                     | 0.2                                                | Not available                                      |
| 1-9 ชั่วโมง                                                     | 211.6            | 1.3                                                   | 18.5                           | 0.8                            | 2.4           | 8.0                            | 144.6                                        | 6.8                                            | 4.2                                                       | 24.9                                     | -                                                  | 1-9 hours                                          |
| มี                                                              | 25.0             | -                                                     | 4.0                            | 0.1                            | -             | 0.4                            | 12.2                                         | 2.4                                            | 0.9                                                       | 5.0                                      | -                                                  | Available                                          |
| ไม่มี                                                           | 186.6            | 1.3                                                   | 14.4                           | 0.8                            | 2.4           | 7.6                            | 132.4                                        | 4.4                                            | 3.3                                                       | 19.9                                     | -                                                  | Not available                                      |
| 10-19 ชั่วโมง                                                   | 1,131.8          | 13.4                                                  | 38.0                           | 8.2                            | 3.4           | 68.1                           | 843.1                                        | 44.8                                           | 19.9                                                      | 92.9                                     | -                                                  | 10-19 hours                                        |
| มี                                                              | 77.2             | -                                                     | 3.7                            | 1.8                            | 0.1           | 1.8                            | 53.9                                         | 3.9                                            | 3.5                                                       | 8.4                                      | -                                                  | Available                                          |
| ไม่มี                                                           | 1,054.6          | 13.4                                                  | 34.3                           | 6.4                            | 3.3           | 66.3                           | 789.1                                        | 40.9                                           | 16.4                                                      | 84.5                                     | -                                                  | Not available                                      |
| 20-29 ชั่วโมง                                                   | 2,801.4          | 31.1                                                  | 79.3                           | 23.5                           | 18.8          | 189.7                          | 2,101.1                                      | 117.5                                          | 52.1                                                      | 188.3                                    | -                                                  | 20-29 hours                                        |
| มี                                                              | 84.5             | 0.7                                                   | 0.9                            | 0.7                            | 0.5           | 5.4                            | 52.3                                         | 4.0                                            | 1.2                                                       | 18.7                                     | -                                                  | Available                                          |
| ไม่มี                                                           | 2,716.9          | 30.4                                                  | 78.4                           | 22.8                           | 18.2          | 184.3                          | 2,048.8                                      | 113.5                                          | 50.9                                                      | 169.6                                    | -                                                  | Not available                                      |
| 30-34 ชั่วโมง                                                   | 1,755.6          | 39.1                                                  | 40.4                           | 25.8                           | 17.0          | 153.4                          | 1,108.6                                      | 126.3                                          | 54.0                                                      | 189.9                                    | 0.9                                                | 30-34 hours                                        |
| มี                                                              | 36.9             | 0.7                                                   | 0.1                            | 0.2                            | 0.3           | 2.7                            | 17.8                                         | 1.1                                            | 1.2                                                       | 12.9                                     | -                                                  | Available                                          |
| ไม่มี                                                           | 1,718.7          | 38.4                                                  | 40.3                           | 25.6                           | 16.8          | 150.8                          | 1,090.8                                      | 125.2                                          | 52.8                                                      | 177.0                                    | 0.9                                                | Not available                                      |
| 35-39 ชั่วโมง                                                   | 4,098.5          | 202.9                                                 | 632.4                          | 227.9                          | 294.8         | 563.0                          | 1,582.9                                      | 216.6                                          | 129.7                                                     | 244.5                                    | 3.7                                                | 35-39 hours                                        |
| มี                                                              | 22.2             | 1.0                                                   | 0.1                            | -                              | 0.5           | 1.4                            | 12.0                                         | 0.0                                            | 0.4                                                       | 6.7                                      | -                                                  | Available                                          |
| ไม่มี                                                           | 4,076.4          | 201.9                                                 | 632.3                          | 227.9                          | 294.3         | 561.6                          | 1,571.0                                      | 216.6                                          | 129.3                                                     | 237.8                                    | 3.7                                                | Not available                                      |
| 40-49 ชั่วโมง                                                   | 16,138.9         | 608.0                                                 | 877.3                          | 859.4                          | 848.2         | 2,501.7                        | 4,505.6                                      | 2,297.0                                        | 1,550.4                                                   | 2,069.6                                  | 21.7                                               | 40-49 hours                                        |
| มี                                                              | 49.2             | 1.1                                                   | 2.3                            | 2.2                            | 1.0           | 8.6                            | 15.6                                         | 5.0                                            | 3.0                                                       | 10.5                                     | -                                                  | Available                                          |
| ไม่มี                                                           | 16,089.7         | 606.9                                                 | 875.0                          | 857.2                          | 847.2         | 2,493.2                        | 4,489.9                                      | 2,292.1                                        | 1,547.5                                                   | 2,059.1                                  | 21.7                                               | Not available                                      |
| 50 ชั่วโมงขึ้นไป                                                | 12,174.7         | 300.8                                                 | 126.0                          | 238.8                          | 209.2         | 3,769.8                        | 3,008.2                                      | 1,581.4                                        | 1,402.2                                                   | 1,536.6                                  | 1.6                                                | 50 hours and over                                  |
| มี                                                              | 27.5             | 1.2                                                   | -                              | 0.5                            | 1.3           | 10.7                           | 1.6                                          | 5.5                                            | 0.7                                                       | 6.1                                      | -                                                  | Available                                          |
| ไม่มี                                                           | 12,147.2         | 299.6                                                 | 126.0                          | 238.4                          | 208.0         | 3,759.2                        | 3,006.6                                      | 1,575.9                                        | 1,401.5                                                   | 1,530.5                                  | 1.6                                                | Not available                                      |

ตารางที่ 9 จำนวนผู้จ้างทำ งานตามอาชีพ จำนวนชั่วโมงทำงานต่อสัปดาห์ การไม่ลาออกและอัตราการจ้างงานเพิ่มขั้น และเพศ ทั้งราชอาณาจักร  
TABLE 9 EMPLOYED PERSONS BY OCCUPATION, HOURS WORKED PER WEEK, AVAILABILITY FOR ADDITIONAL WORK AND SEX, WHOLE KINGDOM

| จำนวนชั่วโมงทำงาน<br>เพศ และ<br>การไม่ลาออก<br>และอัตราการจ้างงานเพิ่มขั้น | รวม      | ผู้บัญญัติกฎหมาย<br>และ ผู้จัดการ<br>Legislators<br>& Managers | วิชาชีพ<br>ด้านต่างๆ<br>Professional | วิชาชีพ<br>ด้านเทคนิค<br>Technicians | เสมียน<br>Clerks | พนักงาน<br>บริการ<br>Service<br>Workers | อาชีพ Occupation                                      |                                                         |                                                | ผู้ปฏิบัติงาน<br>โรงงานเครื่องจักร<br>Plant & Machine<br>operators | อาชีพเพิ่ม<br>ฐานต่างๆ<br>Elementary<br>occupations | คนงานซึ่งมี<br>ได้งานไม่<br>ไม่ระบุ<br>Not classifiable | HOURS WORKED,<br>SEX AND<br>AVAILABILITY FOR<br>ADDITIONAL WORK |
|----------------------------------------------------------------------------|----------|----------------------------------------------------------------|--------------------------------------|--------------------------------------|------------------|-----------------------------------------|-------------------------------------------------------|---------------------------------------------------------|------------------------------------------------|--------------------------------------------------------------------|-----------------------------------------------------|---------------------------------------------------------|-----------------------------------------------------------------|
|                                                                            |          |                                                                |                                      |                                      |                  |                                         | ด้านการเกษตร<br>และประมง<br>Agricultural<br>& Fishery | ด้านความ<br>สามารถทางฝีมือ<br>Craft<br>& related trades | ด้านความ<br>สามารถทางฝีมือ<br>& related trades |                                                                    |                                                     |                                                         |                                                                 |
| ชาย                                                                        | 21,230.7 | 857.5                                                          | 777.7                                | 657.1                                | 404.7            | 3,008.3                                 | 7,809.9                                               | 3,218.4                                                 | 2,225.0                                        | 2,257.6                                                            | 14.5                                                | MALE                                                    |                                                                 |
| มี                                                                         | 227.3    | 3.7                                                            | 7.9                                  | 3.2                                  | 1.7              | 15.0                                    | 128.6                                                 | 21.0                                                    | 7.7                                            | 38.4                                                               | -                                                   | Available                                               |                                                                 |
| ไม่มี                                                                      | 21,003.5 | 853.8                                                          | 769.8                                | 653.9                                | 403.0            | 2,993.3                                 | 7,681.3                                               | 3,197.4                                                 | 2,217.3                                        | 2,219.2                                                            | 14.5                                                | Not available                                           |                                                                 |
| มีงานประจำแต่ไม่ได้ทำงาน                                                   | 353.6    | 3.8                                                            | 19.5                                 | 0.5                                  | 0.5              | 6.1                                     | 269.5                                                 | 18.2                                                    | 16.4                                           | 19.0                                                               | 0.2                                                 | With job not work                                       |                                                                 |
| มี                                                                         | 34.5     | -                                                              | 0.2                                  | -                                    | -                | 1.3                                     | 28.0                                                  | 3.0                                                     | 0.5                                            | 1.5                                                                | -                                                   | Available                                               |                                                                 |
| ไม่มี                                                                      | 319.1    | 3.8                                                            | 19.3                                 | 0.5                                  | 0.5              | 4.8                                     | 241.5                                                 | 15.2                                                    | 15.9                                           | 17.5                                                               | 0.2                                                 | Not available                                           |                                                                 |
| 1-9 ชั่วโมง                                                                | 102.6    | 0.9                                                            | 8.5                                  | 0.1                                  | 0.3              | 3.5                                     | 70.7                                                  | 4.0                                                     | 2.7                                            | 11.9                                                               | -                                                   | 1-9 hours                                               |                                                                 |
| มี                                                                         | 15.8     | -                                                              | 4.0                                  | 0.1                                  | -                | 0.0                                     | 6.8                                                   | 2.2                                                     | 0.3                                            | 2.4                                                                | -                                                   | Available                                               |                                                                 |
| ไม่มี                                                                      | 86.8     | 0.9                                                            | 4.5                                  | -                                    | 0.3              | 3.5                                     | 64.0                                                  | 1.7                                                     | 2.4                                            | 9.5                                                                | -                                                   | Not available                                           |                                                                 |
| 10-19 ชั่วโมง                                                              | 598.9    | 7.9                                                            | 15.2                                 | 4.5                                  | 1.0              | 25.7                                    | 455.3                                                 | 26.5                                                    | 12.9                                           | 49.9                                                               | -                                                   | 10-19 hours                                             |                                                                 |
| มี                                                                         | 45.5     | -                                                              | 2.2                                  | 1.8                                  | -                | 1.5                                     | 30.0                                                  | 2.5                                                     | 2.4                                            | 5.0                                                                | -                                                   | Available                                               |                                                                 |
| ไม่มี                                                                      | 553.3    | 7.9                                                            | 13.0                                 | 2.6                                  | 1.0              | 24.1                                    | 425.3                                                 | 24.0                                                    | 10.5                                           | 44.9                                                               | -                                                   | Not available                                           |                                                                 |
| 20-29 ชั่วโมง                                                              | 1,439.7  | 20.8                                                           | 32.3                                 | 12.2                                 | 3.7              | 75.6                                    | 1,091.2                                               | 59.9                                                    | 42.7                                           | 101.4                                                              | -                                                   | 20-29 hours                                             |                                                                 |
| มี                                                                         | 49.8     | 0.7                                                            | 0.4                                  | 0.6                                  | -                | 2.0                                     | 32.8                                                  | 2.1                                                     | 1.2                                            | 10.0                                                               | -                                                   | Available                                               |                                                                 |
| ไม่มี                                                                      | 1,389.9  | 20.1                                                           | 32.0                                 | 11.6                                 | 3.1              | 73.6                                    | 1,058.4                                               | 57.8                                                    | 41.5                                           | 91.4                                                               | -                                                   | Not available                                           |                                                                 |
| 30-34 ชั่วโมง                                                              | 907.7    | 27.3                                                           | 16.0                                 | 11.4                                 | 3.1              | 54.7                                    | 573.2                                                 | 76.5                                                    | 43.0                                           | 102.5                                                              | 0.2                                                 | 30-34 hours                                             |                                                                 |
| มี                                                                         | 26.0     | 0.7                                                            | 0.1                                  | -                                    | -                | 0.8                                     | 14.5                                                  | 1.1                                                     | 1.2                                            | 7.6                                                                | -                                                   | Available                                               |                                                                 |
| ไม่มี                                                                      | 881.7    | 26.6                                                           | 15.9                                 | 11.4                                 | 3.1              | 53.9                                    | 558.6                                                 | 75.5                                                    | 41.8                                           | 94.9                                                               | 0.2                                                 | Not available                                           |                                                                 |
| 35-39 ชั่วโมง                                                              | 2,064.1  | 149.6                                                          | 237.0                                | 115.4                                | 92.1             | 269.6                                   | 845.8                                                 | 121.7                                                   | 111.7                                          | 120.1                                                              | 1.1                                                 | 35-39 hours                                             |                                                                 |
| มี                                                                         | 10.8     | 1.0                                                            | -                                    | -                                    | 0.5              | 1.0                                     | 5.3                                                   | 0.0                                                     | -                                              | 3.0                                                                | -                                                   | Available                                               |                                                                 |
| ไม่มี                                                                      | 2,053.3  | 148.6                                                          | 237.0                                | 115.4                                | 91.6             | 268.6                                   | 840.5                                                 | 121.7                                                   | 111.7                                          | 117.2                                                              | 1.1                                                 | Not available                                           |                                                                 |
| 40-49 ชั่วโมง                                                              | 8,771.1  | 418.2                                                          | 396.8                                | 383.7                                | 232.4            | 1,022.3                                 | 2,562.6                                               | 1,713.0                                                 | 987.2                                          | 1,042.9                                                            | 12.1                                                | 40-49 hours                                             |                                                                 |
| มี                                                                         | 28.2     | 0.1                                                            | 1.1                                  | 0.7                                  | -                | 4.2                                     | 10.6                                                  | 4.7                                                     | 1.5                                            | 5.5                                                                | -                                                   | Available                                               |                                                                 |
| ไม่มี                                                                      | 8,742.8  | 418.1                                                          | 395.8                                | 383.0                                | 232.4            | 1,018.1                                 | 2,552.0                                               | 1,708.3                                                 | 985.8                                          | 1,037.5                                                            | 12.1                                                | Not available                                           |                                                                 |
| 50 ชั่วโมงขึ้นไป                                                           | 6,993.2  | 229.0                                                          | 52.4                                 | 129.5                                | 71.6             | 1,550.9                                 | 1,941.8                                               | 1,198.7                                                 | 1,008.5                                        | 809.9                                                              | 1.0                                                 | 50 hours and over                                       |                                                                 |
| มี                                                                         | 16.7     | 1.2                                                            | -                                    | -                                    | 1.2              | 4.2                                     | 0.6                                                   | 5.3                                                     | 0.7                                            | 3.5                                                                | -                                                   | Available                                               |                                                                 |
| ไม่มี                                                                      | 6,976.5  | 227.8                                                          | 52.4                                 | 129.5                                | 70.4             | 1,546.7                                 | 1,941.2                                               | 1,193.4                                                 | 1,007.8                                        | 806.4                                                              | 1.0                                                 | Not available                                           |                                                                 |
| หญิง                                                                       | 17,681.0 | 344.8                                                          | 1,094.4                              | 728.7                                | 993.9            | 4,286.2                                 | 5,889.2                                               | 1,195.9                                                 | 1,009.5                                        | 2,124.7                                                            | 13.7                                                | FEMALE                                                  |                                                                 |
| มี                                                                         | 149.2    | 1.2                                                            | 4.0                                  | 2.3                                  | 1.9              | 20.6                                    | 76.6                                                  | 4.5                                                     | 3.7                                            | 34.5                                                               | -                                                   | Available                                               |                                                                 |
| ไม่มี                                                                      | 17,531.9 | 343.6                                                          | 1,090.4                              | 726.5                                | 992.0            | 4,265.6                                 | 5,812.7                                               | 1,191.4                                                 | 1,005.8                                        | 2,090.2                                                            | 13.7                                                | Not available                                           |                                                                 |
| มีงานประจำแต่ไม่ได้ทำงาน                                                   | 245.7    | 1.9                                                            | 40.7                                 | 0.9                                  | 4.3              | 34.5                                    | 135.6                                                 | 5.7                                                     | 5.6                                            | 16.7                                                               | -                                                   | With job not work                                       |                                                                 |
| มี                                                                         | 19.6     | 0.2                                                            | 0.6                                  | -                                    | 0.0              | 3.3                                     | 11.8                                                  | 0.7                                                     | 0.0                                            | 3.0                                                                | -                                                   | Available                                               |                                                                 |
| ไม่มี                                                                      | 226.1    | 1.7                                                            | 40.1                                 | 0.9                                  | 4.2              | 31.2                                    | 123.8                                                 | 5.0                                                     | 5.5                                            | 13.6                                                               | -                                                   | Not available                                           |                                                                 |
| 1-9 ชั่วโมง                                                                | 109.0    | 0.4                                                            | 9.9                                  | 0.8                                  | 2.1              | 4.5                                     | 73.9                                                  | 2.8                                                     | 1.5                                            | 13.0                                                               | -                                                   | 1-9 hours                                               |                                                                 |
| มี                                                                         | 9.2      | -                                                              | -                                    | -                                    | -                | 0.4                                     | 5.4                                                   | 0.1                                                     | 0.6                                            | 2.6                                                                | -                                                   | Available                                               |                                                                 |
| ไม่มี                                                                      | 99.8     | 0.4                                                            | 9.9                                  | 0.8                                  | 2.1              | 4.2                                     | 68.4                                                  | 2.7                                                     | 0.9                                            | 10.4                                                               | -                                                   | Not available                                           |                                                                 |
| 10-19 ชั่วโมง                                                              | 533.0    | 5.5                                                            | 22.8                                 | 3.8                                  | 2.3              | 42.4                                    | 387.8                                                 | 18.3                                                    | 7.0                                            | 43.0                                                               | -                                                   | 10-19 hours                                             |                                                                 |
| มี                                                                         | 31.7     | -                                                              | 1.5                                  | -                                    | 0.1              | 0.3                                     | 23.9                                                  | 1.4                                                     | 1.1                                            | 3.4                                                                | -                                                   | Available                                               |                                                                 |
| ไม่มี                                                                      | 501.3    | 5.5                                                            | 21.4                                 | 3.8                                  | 2.3              | 42.1                                    | 363.9                                                 | 17.0                                                    | 5.9                                            | 39.5                                                               | -                                                   | Not available                                           |                                                                 |
| 20-29 ชั่วโมง                                                              | 1,361.7  | 10.3                                                           | 47.0                                 | 11.4                                 | 15.1             | 114.1                                   | 1,010.0                                               | 57.7                                                    | 9.4                                            | 86.8                                                               | -                                                   | 20-29 hours                                             |                                                                 |
| มี                                                                         | 34.7     | -                                                              | 0.6                                  | 0.1                                  | 0.5              | 3.4                                     | 19.5                                                  | 1.9                                                     | -                                              | 8.7                                                                | -                                                   | Available                                               |                                                                 |
| ไม่มี                                                                      | 1,327.0  | 10.3                                                           | 46.4                                 | 11.2                                 | 14.5             | 110.7                                   | 990.5                                                 | 55.8                                                    | 9.4                                            | 78.2                                                               | -                                                   | Not available                                           |                                                                 |
| 30-34 ชั่วโมง                                                              | 847.9    | 11.8                                                           | 24.4                                 | 14.5                                 | 14.0             | 98.8                                    | 535.5                                                 | 49.8                                                    | 11.0                                           | 87.5                                                               | 0.8                                                 | 30-34 hours                                             |                                                                 |
| มี                                                                         | 10.9     | -                                                              | -                                    | 0.2                                  | 0.3              | 1.9                                     | 3.2                                                   | -                                                       | -                                              | 5.3                                                                | -                                                   | Available                                               |                                                                 |
| ไม่มี                                                                      | 837.0    | 11.8                                                           | 24.4                                 | 14.2                                 | 13.7             | 96.9                                    | 532.2                                                 | 49.8                                                    | 11.0                                           | 82.2                                                               | 0.8                                                 | Not available                                           |                                                                 |
| 35-39 ชั่วโมง                                                              | 2,034.4  | 53.4                                                           | 395.4                                | 112.5                                | 202.7            | 293.4                                   | 737.2                                                 | 94.9                                                    | 18.0                                           | 124.4                                                              | 2.6                                                 | 35-39 hours                                             |                                                                 |
| มี                                                                         | 11.4     | -                                                              | 0.1                                  | -                                    | -                | 0.5                                     | 6.7                                                   | -                                                       | 0.4                                            | 3.8                                                                | -                                                   | Available                                               |                                                                 |
| ไม่มี                                                                      | 2,023.0  | 53.4                                                           | 395.3                                | 112.5                                | 202.7            | 293.0                                   | 730.5                                                 | 94.9                                                    | 17.6                                           | 120.6                                                              | 2.6                                                 | Not available                                           |                                                                 |
| 40-49 ชั่วโมง                                                              | 736.79   | 189.8                                                          | 480.5                                | 475.7                                | 615.8            | 1,479.5                                 | 1,943.0                                               | 584.1                                                   | 563.2                                          | 1,026.7                                                            | 9.6                                                 | 40-49 hours                                             |                                                                 |
| มี                                                                         | 21.0     | 0.9                                                            | 1.2                                  | 1.5                                  | 1.0              | 4.4                                     | 5.1                                                   | 0.3                                                     | 1.5                                            | 5.1                                                                | -                                                   | Available                                               |                                                                 |
| ไม่มี                                                                      | 734.69   | 188.8                                                          | 479.2                                | 474.2                                | 614.9            | 1,475.0                                 | 1,938.0                                               | 583.8                                                   | 561.7                                          | 1,021.6                                                            | 9.6                                                 | Not available                                           |                                                                 |
| 50 ชั่วโมงขึ้นไป                                                           | 5,181.5  | 71.8                                                           | 73.6                                 | 109.4                                | 137.6            | 2,218.9                                 | 1,066.3                                               | 382.7                                                   | 393.7                                          | 726.8                                                              | 0.7                                                 | 50 hours and over                                       |                                                                 |
| มี                                                                         | 10.7     | -                                                              | -                                    | 0.5                                  | 0.1              | 6.4                                     | 1.0                                                   | 0.2                                                     | -                                              | 2.7                                                                | -                                                   | Available                                               |                                                                 |
| ไม่มี                                                                      | 5,170.7  | 71.8                                                           | 73.6                                 | 108.9                                | 137.6            | 2,212.5                                 | 1,065.4                                               | 382.5                                                   | 393.7                                          | 724.1                                                              | 0.7                                                 | Not available                                           |                                                                 |

ตารางที่ 9 จำนวนผู้มีงานทำ จำนวนชั่วโมงทำงานต่อสัปดาห์ การมีเวลาเหลือพอและต้องการทำงานเพิ่มขึ้น เขต และเขตการปกครอง ทวีราชอาณาจักร (ต่อ)  
TABLE 9 EMPLOYED PERSONS BY OCCUPATION, HOURS WORKED PER WEEK, AVAILABILITY FOR ADDITIONAL WORK, SEX AND AREA, WHOLE KINGDOM (Contd.)

| จำนวนชั่วโมงทำงาน<br>เพศ และ<br>การมีเวลาเหลือพอ<br>และต้องการทำงานเพิ่มขึ้น | ในเขตเทศบาล MUNICIPAL AREA |                                                                |                                      |                                      |                  |                                         |                                                               |                                                |                                                                    |                                                    |                                                              | HOURS WORKED,<br>SEX AND<br>AVAILABILITY FOR<br>ADDITIONAL WORK |
|------------------------------------------------------------------------------|----------------------------|----------------------------------------------------------------|--------------------------------------|--------------------------------------|------------------|-----------------------------------------|---------------------------------------------------------------|------------------------------------------------|--------------------------------------------------------------------|----------------------------------------------------|--------------------------------------------------------------|-----------------------------------------------------------------|
|                                                                              | รวม                        | ผู้บัญญัติกฎหมาย<br>และ ผู้จัดการ<br>Legislators<br>& Managers | วิชาชีพ<br>ด้านต่างๆ<br>Professional | วิชาชีพ<br>ด้านเทคนิค<br>Technicians | เสมียน<br>Clerks | พนักงาน<br>บริการ<br>Service<br>Workers | อาชีพ<br>และการเกษตร<br>และประมง<br>Agricultural<br>& Fishery | ด้านความ<br>สามารถทางฝีมือ<br>& related trades | ผู้ปฏิบัติงาน<br>โรงงานเครื่องจักร<br>Plant & Machine<br>operators | อาชีพอื่น<br>ฐานต่างๆ<br>Elementary<br>occupations | คนงานซึ่งมี<br>ได้จำแนกไว้<br>ในหมวดอื่น<br>Not classifiable |                                                                 |
| ยอดรวม(ชาย)                                                                  | 6,949.0                    | 428.4                                                          | 468.5                                | 416.0                                | 222.3            | 1,560.8                                 | 972.9                                                         | 1,258.7                                        | 1,003.2                                                            | 605.7                                              | 12.6                                                         | 12.6                                                            |
| มี                                                                           | 38.3                       | 1.4                                                            | 2.3                                  | 1.3                                  | 0.1              | 4.8                                     | 9.4                                                           | 9.0                                            | 3.2                                                                | 6.9                                                | -                                                            | Available                                                       |
| ไม่มี                                                                        | 6,910.7                    | 427.0                                                          | 466.1                                | 414.8                                | 222.2            | 1,556.0                                 | 963.5                                                         | 1,249.7                                        | 1,000.0                                                            | 598.8                                              | 12.6                                                         | Not available                                                   |
| มีงานประจำแต่ไม่ได้ทำงาน                                                     | 60.5                       | 1.2                                                            | 6.4                                  | 0.5                                  | 0.3              | 2.8                                     | 36.4                                                          | 6.2                                            | 3.2                                                                | 3.4                                                | -                                                            | With job not work                                               |
| มี                                                                           | 3.7                        | -                                                              | -                                    | -                                    | -                | 0.2                                     | 2.1                                                           | 0.8                                            | 0.2                                                                | 0.3                                                | -                                                            | Available                                                       |
| ไม่มี                                                                        | 56.8                       | 1.2                                                            | 6.4                                  | 0.5                                  | 0.3              | 2.6                                     | 34.3                                                          | 5.4                                            | 3.0                                                                | 3.1                                                | -                                                            | Not available                                                   |
| 1-9 ชั่วโมง                                                                  | 19.4                       | 0.4                                                            | 2.9                                  | 0.1                                  | 0.3              | 1.8                                     | 8.9                                                           | 1.1                                            | 1.6                                                                | 2.5                                                | -                                                            | 1-9 hours                                                       |
| มี                                                                           | 1.1                        | -                                                              | 0.6                                  | 0.1                                  | -                | 0.0                                     | 0.1                                                           | 0.2                                            | 0.0                                                                | 0.2                                                | -                                                            | Available                                                       |
| ไม่มี                                                                        | 18.3                       | 0.4                                                            | 2.3                                  | -                                    | 0.3              | 1.7                                     | 8.8                                                           | 1.0                                            | 1.6                                                                | 2.3                                                | -                                                            | Not available                                                   |
| 10-19 ชั่วโมง                                                                | 94.2                       | 3.1                                                            | 7.5                                  | 2.4                                  | 0.9              | 13.1                                    | 48.9                                                          | 4.9                                            | 3.0                                                                | 10.5                                               | -                                                            | 10-19 hours                                                     |
| มี                                                                           | 4.2                        | -                                                              | 0.3                                  | 0.5                                  | -                | 0.1                                     | 1.3                                                           | 1.2                                            | 0.0                                                                | 0.7                                                | -                                                            | Available                                                       |
| ไม่มี                                                                        | 90.0                       | 3.1                                                            | 7.2                                  | 1.9                                  | 0.9              | 13.0                                    | 47.6                                                          | 3.7                                            | 3.0                                                                | 9.7                                                | -                                                            | Not available                                                   |
| 20-29 ชั่วโมง                                                                | 241.1                      | 6.6                                                            | 17.7                                 | 7.6                                  | 1.6              | 26.2                                    | 129.4                                                         | 19.9                                           | 12.7                                                               | 19.5                                               | -                                                            | 20-29 hours                                                     |
| มี                                                                           | 6.3                        | -                                                              | 0.4                                  | -                                    | -                | 0.3                                     | 2.5                                                           | 0.5                                            | 0.4                                                                | 2.3                                                | -                                                            | Available                                                       |
| ไม่มี                                                                        | 234.8                      | 6.6                                                            | 17.3                                 | 7.6                                  | 1.6              | 25.9                                    | 126.9                                                         | 19.3                                           | 12.4                                                               | 17.2                                               | -                                                            | Not available                                                   |
| 30-34 ชั่วโมง                                                                | 197.3                      | 14.4                                                           | 10.9                                 | 8.7                                  | 2.1              | 26.0                                    | 73.9                                                          | 23.8                                           | 14.5                                                               | 22.8                                               | 0.2                                                          | 30-34 hours                                                     |
| มี                                                                           | 3.0                        | 0.7                                                            | 0.1                                  | -                                    | -                | -                                       | 0.8                                                           | 0.2                                            | 0.4                                                                | 0.8                                                | -                                                            | Available                                                       |
| ไม่มี                                                                        | 194.3                      | 13.7                                                           | 10.8                                 | 8.7                                  | 2.1              | 26.0                                    | 73.1                                                          | 23.6                                           | 14.1                                                               | 22.0                                               | 0.2                                                          | Not available                                                   |
| 35-39 ชั่วโมง                                                                | 628.8                      | 49.1                                                           | 109.9                                | 61.7                                 | 41.9             | 115.7                                   | 107.7                                                         | 48.8                                           | 49.8                                                               | 43.0                                               | 1.1                                                          | 35-39 hours                                                     |
| มี                                                                           | 1.5                        | 0.1                                                            | -                                    | -                                    | -                | 0.3                                     | 0.5                                                           | 0.0                                            | -                                                                  | 0.6                                                | -                                                            | Available                                                       |
| ไม่มี                                                                        | 627.3                      | 49.0                                                           | 109.9                                | 61.7                                 | 41.9             | 115.4                                   | 107.2                                                         | 48.8                                           | 49.8                                                               | 42.4                                               | 1.1                                                          | Not available                                                   |
| 40-49 ชั่วโมง                                                                | 3,349.9                    | 260.3                                                          | 280.7                                | 254.2                                | 137.3            | 569.9                                   | 320.9                                                         | 738.4                                          | 471.6                                                              | 306.1                                              | 10.6                                                         | 40-49 hours                                                     |
| มี                                                                           | 11.7                       | 0.1                                                            | 1.1                                  | 0.7                                  | -                | 1.5                                     | 1.7                                                           | 3.1                                            | 1.5                                                                | 2.0                                                | -                                                            | Available                                                       |
| ไม่มี                                                                        | 3,338.2                    | 260.2                                                          | 279.7                                | 253.5                                | 137.3            | 568.3                                   | 319.2                                                         | 735.3                                          | 470.1                                                              | 304.1                                              | 10.6                                                         | Not available                                                   |
| 50 ชั่วโมงขึ้นไป                                                             | 2,357.9                    | 93.3                                                           | 32.5                                 | 80.9                                 | 37.8             | 805.5                                   | 246.8                                                         | 415.7                                          | 446.8                                                              | 197.9                                              | 0.7                                                          | 50 hours and over                                               |
| มี                                                                           | 6.8                        | 0.4                                                            | -                                    | -                                    | 0.1              | 2.4                                     | 0.4                                                           | 2.9                                            | 0.7                                                                | -                                                  | -                                                            | Available                                                       |
| ไม่มี                                                                        | 2,351.0                    | 92.9                                                           | 32.5                                 | 80.9                                 | 37.7             | 803.1                                   | 246.4                                                         | 412.8                                          | 446.1                                                              | 197.9                                              | 0.7                                                          | Not available                                                   |

ไตรมาสที่ 2/2556 : Quarter 2/2013

หน่วยเป็นพัน : in Thousands

ตารางที่ 9 จำนวนผู้จ้างทำ จำแนกตามอาชีพ จำนวนชั่วโมงทำงานต่อสัปดาห์ การมีเวลาเหลือพอและต้องการทำงานเพิ่มขึ้น เขต และเขตการปกครอง ราชอาณาจักร (ต่อ)

TABLE 9 EMPLOYED PERSONS BY OCCUPATION, HOURS WORKED PER WEEK, AVAILABILITY FOR ADDITIONAL WORK, SEX AND AREA, WHOLE KINGDOM (Contd.)

หน่วยเป็นพัน : In Thousands

| จำนวนชั่วโมงทำงาน<br>เพศ และ<br>การมีเวลาเหลือพอ<br>และต้องการทำงานเพิ่มขึ้น | ในเขตเทศบาล MUNICIPAL AREA                              |                           |                           |                  |                                         |                                                     |                                                       |                                                         |                                                                    |                                                    |                                                              |                   |   | รวม   | ผู้บัญญัติกฎหมาย<br>และ ผู้จัดการ<br>Legislators<br>& Managers | วิชาชีพ<br>ด้านต่างๆ<br>Professional | วิชาชีพ<br>ด้านเทคนิค<br>Technicians | เสมียน<br>Clerks | พนักงาน<br>บริการ<br>Service<br>Workers | อาชีพ Occupation |  | ด้านความ<br>สามารถทางฝีมือ<br>Craft<br>& related trades | ผู้ประกอบการ<br>และประมง<br>Agricultural<br>& Fishery | ผู้ปฏิบัติงาน<br>โรงงานเครื่องจักร<br>Plant & Machine<br>operators | อาชีพอื่น<br>ฐานต่างๆ<br>Elementary<br>occupations | คนงานซึ่งมี<br>ได้จำแนกไว้<br>ในหมวดอื่น<br>Not classifiable | HOURS WORKED,<br>SEX AND<br>AVAILABILITY FOR<br>ADDITIONAL WORK |
|------------------------------------------------------------------------------|---------------------------------------------------------|---------------------------|---------------------------|------------------|-----------------------------------------|-----------------------------------------------------|-------------------------------------------------------|---------------------------------------------------------|--------------------------------------------------------------------|----------------------------------------------------|--------------------------------------------------------------|-------------------|---|-------|----------------------------------------------------------------|--------------------------------------|--------------------------------------|------------------|-----------------------------------------|------------------|--|---------------------------------------------------------|-------------------------------------------------------|--------------------------------------------------------------------|----------------------------------------------------|--------------------------------------------------------------|-----------------------------------------------------------------|
|                                                                              | ด้านกฎหมาย<br>และผู้บริหาร<br>Legislators<br>& Managers | ด้านต่างๆ<br>Professional | ด้านเทคนิค<br>Technicians | เสมียน<br>Clerks | พนักงาน<br>บริการ<br>Service<br>Workers | ด้านกฎหมาย<br>และประมง<br>Agricultural<br>& Fishery | ผู้ประกอบการ<br>และประมง<br>Agricultural<br>& Fishery | ด้านความ<br>สามารถทางฝีมือ<br>Craft<br>& related trades | ผู้ปฏิบัติงาน<br>โรงงานเครื่องจักร<br>Plant & Machine<br>operators | อาชีพอื่น<br>ฐานต่างๆ<br>Elementary<br>occupations | คนงานซึ่งมี<br>ได้จำแนกไว้<br>ในหมวดอื่น<br>Not classifiable | TOTAL(FEMALE)     |   |       |                                                                |                                      |                                      |                  |                                         |                  |  |                                                         |                                                       |                                                                    |                                                    |                                                              |                                                                 |
| ยอดรวม(หญิง)                                                                 | 6,288.8                                                 | 224.4                     | 596.1                     | 452.8            | 546.0                                   | 2,144.1                                             | 697.0                                                 | 422.1                                                   | 442.7                                                              | 751.6                                              | 12.0                                                         | Available         | - | 12.0  | Available                                                      |                                      |                                      |                  |                                         |                  |  |                                                         |                                                       |                                                                    |                                                    |                                                              |                                                                 |
| มี                                                                           | 31.1                                                    | 0.9                       | 2.5                       | 2.3              | 0.6                                     | 7.8                                                 | 6.0                                                   | 1.0                                                     | 0.7                                                                | 9.4                                                | -                                                            | Available         | - | 9.4   | Available                                                      |                                      |                                      |                  |                                         |                  |  |                                                         |                                                       |                                                                    |                                                    |                                                              |                                                                 |
| ไม่มี                                                                        | 6,257.7                                                 | 223.4                     | 593.6                     | 450.5            | 545.5                                   | 2,136.4                                             | 691.0                                                 | 421.2                                                   | 441.9                                                              | 742.2                                              | 12.0                                                         | Not available     | - | 12.0  | Not available                                                  |                                      |                                      |                  |                                         |                  |  |                                                         |                                                       |                                                                    |                                                    |                                                              |                                                                 |
| มีงานระยะจำแนกไม่ได้ทำงาน                                                    | 56.4                                                    | 0.3                       | 16.9                      | 0.3              | 1.9                                     | 13.5                                                | 17.7                                                  | 1.6                                                     | 0.9                                                                | 3.4                                                | -                                                            | With job not work | - | 3.4   | With job not work                                              |                                      |                                      |                  |                                         |                  |  |                                                         |                                                       |                                                                    |                                                    |                                                              |                                                                 |
| มี                                                                           | 2.3                                                     | -                         | 0.6                       | -                | 0.0                                     | 0.6                                                 | 0.9                                                   | -                                                       | 0.0                                                                | 0.1                                                | -                                                            | Available         | - | 0.1   | Available                                                      |                                      |                                      |                  |                                         |                  |  |                                                         |                                                       |                                                                    |                                                    |                                                              |                                                                 |
| ไม่มี                                                                        | 54.1                                                    | 0.3                       | 16.3                      | 0.3              | 1.9                                     | 12.8                                                | 16.9                                                  | 1.6                                                     | 0.8                                                                | 3.3                                                | -                                                            | Not available     | - | 3.3   | Not available                                                  |                                      |                                      |                  |                                         |                  |  |                                                         |                                                       |                                                                    |                                                    |                                                              |                                                                 |
| 1-9 ชั่วโมง                                                                  | 13.0                                                    | 0.4                       | 1.7                       | 0.6              | 0.2                                     | 1.9                                                 | 6.4                                                   | 0.3                                                     | 0.1                                                                | 1.4                                                | -                                                            | 1-9 hours         | - | 1.4   | 1-9 hours                                                      |                                      |                                      |                  |                                         |                  |  |                                                         |                                                       |                                                                    |                                                    |                                                              |                                                                 |
| มี                                                                           | 0.8                                                     | -                         | -                         | -                | -                                       | 0.2                                                 | 0.3                                                   | 0.1                                                     | -                                                                  | 0.3                                                | -                                                            | Available         | - | 0.3   | Available                                                      |                                      |                                      |                  |                                         |                  |  |                                                         |                                                       |                                                                    |                                                    |                                                              |                                                                 |
| ไม่มี                                                                        | 12.1                                                    | 0.4                       | 1.7                       | 0.6              | 0.2                                     | 1.8                                                 | 6.1                                                   | 0.2                                                     | 0.1                                                                | 1.1                                                | -                                                            | Not available     | - | 1.1   | Not available                                                  |                                      |                                      |                  |                                         |                  |  |                                                         |                                                       |                                                                    |                                                    |                                                              |                                                                 |
| 10-19 ชั่วโมง                                                                | 87.1                                                    | 0.5                       | 11.0                      | 0.9              | 0.8                                     | 20.8                                                | 40.4                                                  | 2.6                                                     | 2.5                                                                | 7.5                                                | -                                                            | 10-19 hours       | - | 7.5   | 10-19 hours                                                    |                                      |                                      |                  |                                         |                  |  |                                                         |                                                       |                                                                    |                                                    |                                                              |                                                                 |
| มี                                                                           | 2.9                                                     | -                         | 0.1                       | -                | 0.1                                     | 0.3                                                 | 0.9                                                   | 0.1                                                     | -                                                                  | 1.5                                                | -                                                            | Available         | - | 1.5   | Available                                                      |                                      |                                      |                  |                                         |                  |  |                                                         |                                                       |                                                                    |                                                    |                                                              |                                                                 |
| ไม่มี                                                                        | 84.2                                                    | 0.5                       | 10.9                      | 0.9              | 0.7                                     | 20.5                                                | 39.6                                                  | 2.5                                                     | 2.5                                                                | 6.0                                                | -                                                            | Not available     | - | 6.0   | Not available                                                  |                                      |                                      |                  |                                         |                  |  |                                                         |                                                       |                                                                    |                                                    |                                                              |                                                                 |
| 20-29 ชั่วโมง                                                                | 224.6                                                   | 2.1                       | 18.7                      | 5.2              | 8.5                                     | 42.4                                                | 110.2                                                 | 13.2                                                    | 2.1                                                                | 22.3                                               | -                                                            | 20-29 hours       | - | 22.3  | 20-29 hours                                                    |                                      |                                      |                  |                                         |                  |  |                                                         |                                                       |                                                                    |                                                    |                                                              |                                                                 |
| มี                                                                           | 5.4                                                     | -                         | 0.5                       | 0.1              | -                                       | 1.2                                                 | 1.7                                                   | 0.4                                                     | -                                                                  | 1.5                                                | -                                                            | Available         | - | 1.5   | Available                                                      |                                      |                                      |                  |                                         |                  |  |                                                         |                                                       |                                                                    |                                                    |                                                              |                                                                 |
| ไม่มี                                                                        | 219.2                                                   | 2.1                       | 18.3                      | 5.0              | 8.5                                     | 41.2                                                | 108.5                                                 | 12.8                                                    | 2.1                                                                | 20.8                                               | -                                                            | Not available     | - | 20.8  | Not available                                                  |                                      |                                      |                  |                                         |                  |  |                                                         |                                                       |                                                                    |                                                    |                                                              |                                                                 |
| 30-34 ชั่วโมง                                                                | 186.4                                                   | 5.2                       | 12.8                      | 9.3              | 7.5                                     | 46.9                                                | 66.2                                                  | 10.6                                                    | 2.5                                                                | 24.8                                               | 0.8                                                          | 30-34 hours       | - | 24.8  | 30-34 hours                                                    |                                      |                                      |                  |                                         |                  |  |                                                         |                                                       |                                                                    |                                                    |                                                              |                                                                 |
| มี                                                                           | 4.3                                                     | -                         | -                         | 0.2              | 0.3                                     | 1.1                                                 | 0.4                                                   | -                                                       | -                                                                  | 2.4                                                | -                                                            | Available         | - | 2.4   | Available                                                      |                                      |                                      |                  |                                         |                  |  |                                                         |                                                       |                                                                    |                                                    |                                                              |                                                                 |
| ไม่มี                                                                        | 182.2                                                   | 5.2                       | 12.8                      | 9.1              | 7.2                                     | 45.9                                                | 65.8                                                  | 10.6                                                    | 2.5                                                                | 22.4                                               | 0.8                                                          | Not available     | - | 22.4  | Not available                                                  |                                      |                                      |                  |                                         |                  |  |                                                         |                                                       |                                                                    |                                                    |                                                              |                                                                 |
| 35-39 ชั่วโมง                                                                | 640.2                                                   | 29.4                      | 186.0                     | 58.9             | 97.5                                    | 113.0                                               | 83.8                                                  | 22.9                                                    | 5.0                                                                | 41.0                                               | 2.6                                                          | 35-39 hours       | - | 41.0  | 35-39 hours                                                    |                                      |                                      |                  |                                         |                  |  |                                                         |                                                       |                                                                    |                                                    |                                                              |                                                                 |
| มี                                                                           | 2.2                                                     | -                         | 0.1                       | -                | -                                       | 0.3                                                 | 0.3                                                   | -                                                       | -                                                                  | 1.5                                                | -                                                            | Available         | - | 1.5   | Available                                                      |                                      |                                      |                  |                                         |                  |  |                                                         |                                                       |                                                                    |                                                    |                                                              |                                                                 |
| ไม่มี                                                                        | 638.0                                                   | 29.4                      | 185.9                     | 58.9             | 97.5                                    | 112.7                                               | 83.5                                                  | 22.9                                                    | 5.0                                                                | 39.4                                               | 2.6                                                          | Not available     | - | 39.4  | Not available                                                  |                                      |                                      |                  |                                         |                  |  |                                                         |                                                       |                                                                    |                                                    |                                                              |                                                                 |
| 40-49 ชั่วโมง                                                                | 3,048.5                                                 | 138.7                     | 310.2                     | 325.0            | 364.8                                   | 801.6                                               | 234.2                                                 | 221.0                                                   | 254.4                                                              | 390.7                                              | 7.9                                                          | 40-49 hours       | - | 390.7 | 40-49 hours                                                    |                                      |                                      |                  |                                         |                  |  |                                                         |                                                       |                                                                    |                                                    |                                                              |                                                                 |
| มี                                                                           | 8.4                                                     | 0.9                       | 1.2                       | 1.5              | 0.2                                     | 1.2                                                 | 1.5                                                   | 0.3                                                     | 0.7                                                                | 0.9                                                | -                                                            | Available         | - | 0.9   | Available                                                      |                                      |                                      |                  |                                         |                  |  |                                                         |                                                       |                                                                    |                                                    |                                                              |                                                                 |
| ไม่มี                                                                        | 3,040.1                                                 | 137.7                     | 308.9                     | 323.5            | 364.7                                   | 800.5                                               | 232.7                                                 | 220.7                                                   | 253.7                                                              | 389.7                                              | 7.9                                                          | Not available     | - | 389.7 | Not available                                                  |                                      |                                      |                  |                                         |                  |  |                                                         |                                                       |                                                                    |                                                    |                                                              |                                                                 |
| 50 ชั่วโมงขึ้นไป                                                             | 2,032.5                                                 | 47.8                      | 38.9                      | 52.6             | 64.8                                    | 1,104.0                                             | 138.0                                                 | 149.9                                                   | 175.2                                                              | 260.6                                              | 0.7                                                          | 50 hours and over | - | 260.6 | 50 hours and over                                              |                                      |                                      |                  |                                         |                  |  |                                                         |                                                       |                                                                    |                                                    |                                                              |                                                                 |
| มี                                                                           | 4.7                                                     | -                         | -                         | 0.5              | 0.1                                     | 3.0                                                 | -                                                     | -                                                       | -                                                                  | 1.2                                                | -                                                            | Available         | - | 1.2   | Available                                                      |                                      |                                      |                  |                                         |                  |  |                                                         |                                                       |                                                                    |                                                    |                                                              |                                                                 |
| ไม่มี                                                                        | 2,027.8                                                 | 47.8                      | 38.9                      | 52.2             | 64.8                                    | 1,101.0                                             | 138.0                                                 | 149.9                                                   | 175.2                                                              | 259.4                                              | 0.7                                                          | Not available     | - | 259.4 | Not available                                                  |                                      |                                      |                  |                                         |                  |  |                                                         |                                                       |                                                                    |                                                    |                                                              |                                                                 |



ตารางที่ 9 จำนวนผู้มีงานทำ จำแนกตามอาชีพ จำนวนชั่วโมงทำงานต่อสัปดาห์ การมีเวลาเหลือพอและต้องการทำงานเพิ่มขึ้น เพศ และเขตการปกครอง ทวีราชอาณาจักร (ต่อ)  
TABLE 9 EMPLOYED PERSONS BY OCCUPATION, HOURS WORKED PER WEEK, AVAILABILITY FOR ADDITIONAL WORK, SEX AND AREA, WHOLE KINGDOM(Contd.)

ไตรมาสที่ 2/2556 : Quarter 2/2013

นอกเขตเทศบาล NON-MUNICIPAL AREA

อาชีพ Occupation

หน่วยเป็นพัน : in Thousands

| จำนวนชั่วโมงทำงาน<br>เพศ และ<br>การมีเวลาเหลือพอ<br>และต้องการทำงานเพิ่มขึ้น | รวม      | ผู้บัญญัติกฎหมาย<br>และ ผู้จัดการ<br>Legislators<br>& Managers | วิชาชีพ<br>ด้านต่างๆ<br>Professional | วิชาชีพ<br>ด้านเทคนิค<br>Technicians | เสมียน<br>Clerks | พนักงาน<br>บริการ<br>Service<br>Workers | อาชีพ Occupation                                   |                                                 |                                                 | ด้านความ<br>สามารถทางฝีมือ<br>Craft<br>& related trades | ผู้ปฏิบัติงาน<br>โรงงานเครื่องจักร<br>Plant & Machine<br>operators | อาชีพพื้น<br>ฐานต่างๆ<br>Elementary<br>occupations | คนงานซึ่งมี<br>ได้จำแนกไว้<br>ในหมวดอื่น<br>Not classifiable | HOURS WORKED,<br>SEX AND<br>AVAILABILITY FOR<br>ADDITIONAL WORK |
|------------------------------------------------------------------------------|----------|----------------------------------------------------------------|--------------------------------------|--------------------------------------|------------------|-----------------------------------------|----------------------------------------------------|-------------------------------------------------|-------------------------------------------------|---------------------------------------------------------|--------------------------------------------------------------------|----------------------------------------------------|--------------------------------------------------------------|-----------------------------------------------------------------|
|                                                                              |          |                                                                |                                      |                                      |                  |                                         | ด้านเกษตร<br>และประมง<br>Agricultural<br>& Fishery | ด้านกา<br>และประมง<br>Agricultural<br>& Fishery | ด้านกา<br>และประมง<br>Agricultural<br>& Fishery |                                                         |                                                                    |                                                    |                                                              |                                                                 |
| ยอดรวม(ชาย)                                                                  | 14,281.7 | 429.1                                                          | 309.2                                | 241.1                                | 182.4            | 1,447.5                                 | 6,837.1                                            | 1,959.6                                         | 1,221.8                                         | 1,652.0                                                 | 1.9                                                                | TOTAL (MALE)                                       |                                                              |                                                                 |
| มี                                                                           | 189.0    | 2.4                                                            | 5.6                                  | 2.0                                  | 1.6              | 10.2                                    | 119.2                                              | 11.9                                            | 4.5                                             | 31.5                                                    | -                                                                  | Available                                          |                                                              |                                                                 |
| ไม่มี                                                                        | 14,092.7 | 426.8                                                          | 303.6                                | 239.2                                | 180.7            | 1,437.3                                 | 6,717.8                                            | 1,947.7                                         | 1,217.3                                         | 1,620.5                                                 | 1.9                                                                | Not available                                      |                                                              |                                                                 |
| มีงานประจำแต่ไม่ได้ทำงาน                                                     | 293.1    | 2.6                                                            | 13.1                                 | -                                    | 0.2              | 3.3                                     | 233.1                                              | 12.0                                            | 13.1                                            | 15.6                                                    | 0.2                                                                | With job not work                                  |                                                              |                                                                 |
| 1-9 ชั่วโมง                                                                  | 308      | -                                                              | 0.2                                  | -                                    | -                | 1.1                                     | 25.9                                               | 2.2                                             | 0.3                                             | 1.2                                                     | -                                                                  | Available                                          |                                                              |                                                                 |
| ไม่มี                                                                        | 262.3    | 2.6                                                            | 12.9                                 | -                                    | 0.2              | 2.2                                     | 207.2                                              | 9.8                                             | 12.9                                            | 14.4                                                    | 0.2                                                                | Not available                                      |                                                              |                                                                 |
| 10-19 ชั่วโมง                                                                | 83.2     | 0.6                                                            | 5.7                                  | -                                    | -                | 1.7                                     | 61.9                                               | 2.9                                             | 1.1                                             | 9.4                                                     | -                                                                  | 1-9 hours                                          |                                                              |                                                                 |
| มี                                                                           | 14.7     | -                                                              | 3.5                                  | -                                    | -                | -                                       | 6.7                                                | 2.1                                             | 0.3                                             | 2.3                                                     | -                                                                  | Available                                          |                                                              |                                                                 |
| ไม่มี                                                                        | 68.5     | 0.6                                                            | 2.2                                  | -                                    | -                | 1.7                                     | 55.2                                               | 0.8                                             | 0.8                                             | 7.2                                                     | -                                                                  | Not available                                      |                                                              |                                                                 |
| 20-29 ชั่วโมง                                                                | 504.7    | 4.8                                                            | 7.8                                  | 2.1                                  | 0.2              | 12.6                                    | 406.4                                              | 21.6                                            | 9.9                                             | 39.5                                                    | -                                                                  | 10-19 hours                                        |                                                              |                                                                 |
| มี                                                                           | 41.4     | -                                                              | 2.0                                  | 1.4                                  | -                | 1.5                                     | 28.7                                               | 1.3                                             | 2.4                                             | 4.3                                                     | -                                                                  | Available                                          |                                                              |                                                                 |
| ไม่มี                                                                        | 463.3    | 4.8                                                            | 5.8                                  | 0.7                                  | 0.2              | 11.1                                    | 377.7                                              | 20.3                                            | 7.5                                             | 35.2                                                    | -                                                                  | Not available                                      |                                                              |                                                                 |
| 30-34 ชั่วโมง                                                                | 1,198.6  | 14.2                                                           | 14.7                                 | 4.5                                  | 2.1              | 49.4                                    | 961.8                                              | 40.0                                            | 30.0                                            | 82.0                                                    | -                                                                  | 20-29 hours                                        |                                                              |                                                                 |
| มี                                                                           | 43.5     | 0.7                                                            | -                                    | 0.6                                  | -                | 1.7                                     | 30.3                                               | 1.6                                             | 0.8                                             | 7.8                                                     | -                                                                  | Available                                          |                                                              |                                                                 |
| ไม่มี                                                                        | 1,155.1  | 13.5                                                           | 14.7                                 | 3.9                                  | 2.1              | 47.7                                    | 931.5                                              | 38.4                                            | 29.2                                            | 74.2                                                    | -                                                                  | Not available                                      |                                                              |                                                                 |
| 35-39 ชั่วโมง                                                                | 710.4    | 12.9                                                           | 5.1                                  | 2.7                                  | 0.9              | 28.7                                    | 499.3                                              | 52.7                                            | 28.5                                            | 79.6                                                    | -                                                                  | 30-34 hours                                        |                                                              |                                                                 |
| มี                                                                           | 23.0     | -                                                              | -                                    | -                                    | -                | 0.8                                     | 13.7                                               | 0.8                                             | 0.8                                             | 6.8                                                     | -                                                                  | Available                                          |                                                              |                                                                 |
| ไม่มี                                                                        | 687.4    | 12.9                                                           | 5.1                                  | 2.7                                  | 0.9              | 27.9                                    | 485.6                                              | 51.9                                            | 27.7                                            | 72.8                                                    | -                                                                  | Not available                                      |                                                              |                                                                 |
| 40-49 ชั่วโมง                                                                | 1,435.3  | 100.4                                                          | 127.0                                | 53.8                                 | 50.3             | 153.9                                   | 738.1                                              | 72.9                                            | 61.9                                            | 77.1                                                    | -                                                                  | 35-39 hours                                        |                                                              |                                                                 |
| มี                                                                           | 9.3      | 0.9                                                            | -                                    | -                                    | 0.5              | 0.7                                     | 4.8                                                | -                                               | -                                               | 2.4                                                     | -                                                                  | Available                                          |                                                              |                                                                 |
| ไม่มี                                                                        | 1,426.1  | 99.6                                                           | 127.0                                | 53.8                                 | 49.7             | 153.2                                   | 733.2                                              | 72.9                                            | 61.9                                            | 74.8                                                    | -                                                                  | Not available                                      |                                                              |                                                                 |
| 50 ชั่วโมงขึ้นไป                                                             | 5,421.1  | 157.9                                                          | 116.1                                | 129.6                                | 95.0             | 452.4                                   | 2,241.6                                            | 974.6                                           | 515.7                                           | 736.8                                                   | 1.5                                                                | 40-49 hours                                        |                                                              |                                                                 |
| มี                                                                           | 16.5     | -                                                              | -                                    | -                                    | -                | 2.7                                     | 8.9                                                | 1.6                                             | -                                               | 3.4                                                     | -                                                                  | Available                                          |                                                              |                                                                 |
| ไม่มี                                                                        | 5,404.6  | 157.9                                                          | 116.1                                | 129.6                                | 95.0             | 449.8                                   | 2,232.8                                            | 973.0                                           | 515.7                                           | 733.4                                                   | 1.5                                                                | Not available                                      |                                                              |                                                                 |
| มี                                                                           | 9.9      | 0.8                                                            | -                                    | -                                    | 1.1              | 1.9                                     | 0.3                                                | 2.4                                             | -                                               | 3.5                                                     | -                                                                  | 50 hours and over                                  |                                                              |                                                                 |
| ไม่มี                                                                        | 4,625.5  | 135.0                                                          | 19.9                                 | 48.6                                 | 32.7             | 743.6                                   | 1,694.8                                            | 780.6                                           | 561.7                                           | 608.5                                                   | 0.3                                                                | Not available                                      |                                                              |                                                                 |

ตารางที่ 9 จำนวนผู้มีงานทำ จำแนกตามอาชีพ จำนวนชั่วโมงทำงานต่อสัปดาห์ การมีเวลาเหลือและต้องการทำงานเพิ่มขึ้น เพศ และเขตการปกครอง ทวีปราชอาณาจักร (ต่อ)  
TABLE 9 EMPLOYED PERSONS BY OCCUPATION, HOURS WORKED PER WEEK, AVAILABILITY FOR ADDITIONAL WORK, SEX AND AREA, WHOLE KINGDOM(Contd.)

ไตรมาสที่ 2/2556 : Quarter 2/2013

นอกเขตเทศบาล NON-MUNICIPAL AREA

หน่วยเป็นพัน : In Thousands

| จำนวนชั่วโมงทำงาน<br>เพศ และ<br>การมีเวลาเหลือพอ<br>และต้องการทำงานเพิ่มขึ้น | รวม      | อาชีพ Occupation                                               |                                            |                                      |                  |                                         |                                                               |                                                          |                                                                    |                                        |                | อาชีพอื่น<br>ที่ไม่สามารถ<br>จัดประเภทได้<br>Others | คนงานซึ่งมี<br>ได้จำนวนชั่วโมง<br>ในหมวดอื่น<br>Not classified | HOURS WORKED,<br>SEX AND<br>AVAILABILITY FOR<br>ADDITIONAL WORK |
|------------------------------------------------------------------------------|----------|----------------------------------------------------------------|--------------------------------------------|--------------------------------------|------------------|-----------------------------------------|---------------------------------------------------------------|----------------------------------------------------------|--------------------------------------------------------------------|----------------------------------------|----------------|-----------------------------------------------------|----------------------------------------------------------------|-----------------------------------------------------------------|
|                                                                              |          | ผู้บัญญัติกฎหมาย<br>และ ผู้จัดการ<br>Legislators<br>& Managers | วิชาชีพ<br>ด้านต่างๆ<br>Profes-<br>sionals | วิชาชีพ<br>ด้านเทคนิค<br>Technicians | เสมียน<br>Clerks | พนักงาน<br>บริการ<br>Service<br>Workers | อาชีพ<br>และการเกษตร<br>และประมง<br>Agricultural<br>& Fishery | ด้านความ<br>สามารถทางฝีมือ<br>Crafts<br>& Related trades | ผู้ปฏิบัติงาน<br>โรงงานเครื่องจักร<br>Plant & Machine<br>Operators | อาชีพอื่น<br>Elementary<br>Occupations | Not classified |                                                     |                                                                |                                                                 |
| ยอดรวม(หญิง)                                                                 | 11,392.3 | 120.4                                                          | 498.2                                      | 276.0                                | 447.9            | 2,142.1                                 | 5,192.2                                                       | 773.8                                                    | 566.8                                                              | 1,373.2                                | 1.8            | 1.8                                                 | 1.8                                                            |                                                                 |
| มี                                                                           | 118.1    | 0.2                                                            | 1.5                                        | -                                    | 1.4              | 12.8                                    | 70.6                                                          | 3.6                                                      | 2.9                                                                | 25.1                                   | -              | -                                                   | 25.1                                                           | Available                                                       |
| ไม่มี                                                                        | 11,274.2 | 120.2                                                          | 496.8                                      | 276.0                                | 446.5            | 2,129.2                                 | 5,121.6                                                       | 770.2                                                    | 563.9                                                              | 1,348.0                                | 1.8            | 1.8                                                 | 1,348.0                                                        | Not available                                                   |
| มีงานประจำแต่ไม่ได้ทำงาน                                                     | 189.3    | 1.6                                                            | 23.8                                       | 0.6                                  | 2.3              | 21.1                                    | 117.9                                                         | 4.1                                                      | 4.7                                                                | 13.2                                   | -              | -                                                   | 13.2                                                           | With job not work                                               |
| มี                                                                           | 17.3     | 0.2                                                            | -                                          | -                                    | -                | 2.7                                     | 10.9                                                          | 0.7                                                      | -                                                                  | 2.9                                    | -              | -                                                   | 2.9                                                            | Available                                                       |
| ไม่มี                                                                        | 172.0    | 1.4                                                            | 23.8                                       | 0.6                                  | 2.3              | 18.4                                    | 107.0                                                         | 3.4                                                      | 4.7                                                                | 10.4                                   | -              | -                                                   | 10.4                                                           | Not available                                                   |
| 1-9 ชั่วโมง                                                                  | 96.0     | -                                                              | 8.3                                        | 0.2                                  | 1.9              | 2.6                                     | 67.5                                                          | 2.5                                                      | 1.4                                                                | 11.6                                   | -              | -                                                   | 11.6                                                           | 1-9 hours                                                       |
| มี                                                                           | 8.3      | -                                                              | -                                          | -                                    | -                | 0.2                                     | 5.2                                                           | -                                                        | 0.6                                                                | 2.3                                    | -              | -                                                   | 2.3                                                            | Available                                                       |
| ไม่มี                                                                        | 87.7     | -                                                              | 8.3                                        | 0.2                                  | 1.9              | 2.4                                     | 62.3                                                          | 2.5                                                      | 0.8                                                                | 9.3                                    | -              | -                                                   | 9.3                                                            | Not available                                                   |
| 10-19 ชั่วโมง                                                                | 445.9    | 5.0                                                            | 11.8                                       | 2.8                                  | 1.6              | 21.6                                    | 347.4                                                         | 15.7                                                     | 4.5                                                                | 35.5                                   | -              | -                                                   | 35.5                                                           | 10-19 hours                                                     |
| มี                                                                           | 28.7     | -                                                              | 1.4                                        | -                                    | -                | -                                       | 23.0                                                          | 1.3                                                      | 1.1                                                                | 2.0                                    | -              | -                                                   | 2.0                                                            | Available                                                       |
| ไม่มี                                                                        | 417.2    | 5.0                                                            | 10.4                                       | 2.8                                  | 1.6              | 21.6                                    | 324.4                                                         | 14.5                                                     | 3.4                                                                | 33.5                                   | -              | -                                                   | 33.5                                                           | Not available                                                   |
| 20-29 ชั่วโมง                                                                | 1,137.1  | 8.2                                                            | 28.3                                       | 6.2                                  | 6.6              | 71.7                                    | 899.8                                                         | 44.5                                                     | 7.3                                                                | 64.6                                   | -              | -                                                   | 64.6                                                           | 20-29 hours                                                     |
| มี                                                                           | 29.3     | -                                                              | 0.1                                        | -                                    | 0.5              | 2.2                                     | 17.8                                                          | 1.4                                                      | -                                                                  | 7.2                                    | -              | -                                                   | 7.2                                                            | Available                                                       |
| ไม่มี                                                                        | 1,107.8  | 8.2                                                            | 28.2                                       | 6.2                                  | 6.1              | 69.5                                    | 882.0                                                         | 43.0                                                     | 7.3                                                                | 57.4                                   | -              | -                                                   | 57.4                                                           | Not available                                                   |
| 30-34 ชั่วโมง                                                                | 661.4    | 6.6                                                            | 11.7                                       | 5.2                                  | 6.5              | 51.8                                    | 469.3                                                         | 39.2                                                     | 8.5                                                                | 62.7                                   | -              | -                                                   | 62.7                                                           | 30-34 hours                                                     |
| มี                                                                           | 6.6      | -                                                              | -                                          | -                                    | -                | 0.8                                     | 2.8                                                           | -                                                        | -                                                                  | 3.0                                    | -              | -                                                   | 3.0                                                            | Available                                                       |
| ไม่มี                                                                        | 654.9    | 6.6                                                            | 11.7                                       | 5.2                                  | 6.5              | 51.1                                    | 466.5                                                         | 39.2                                                     | 8.5                                                                | 59.8                                   | -              | -                                                   | 59.8                                                           | Not available                                                   |
| 35-39 ชั่วโมง                                                                | 1,394.2  | 23.9                                                           | 209.5                                      | 53.6                                 | 105.2            | 180.5                                   | 653.3                                                         | 72.0                                                     | 13.0                                                               | 83.4                                   | -              | -                                                   | 83.4                                                           | 35-39 hours                                                     |
| มี                                                                           | 9.2      | -                                                              | -                                          | -                                    | -                | 0.2                                     | 6.3                                                           | -                                                        | 0.4                                                                | 2.2                                    | -              | -                                                   | 2.2                                                            | Available                                                       |
| ไม่มี                                                                        | 1,385.1  | 23.9                                                           | 209.5                                      | 53.6                                 | 105.2            | 180.2                                   | 647.0                                                         | 72.0                                                     | 12.6                                                               | 81.2                                   | -              | -                                                   | 81.2                                                           | Not available                                                   |
| 40-49 ชั่วโมง                                                                | 4,319.4  | 51.1                                                           | 170.3                                      | 150.7                                | 251.0            | 677.8                                   | 1,708.8                                                       | 363.1                                                    | 308.8                                                              | 636.0                                  | 1.8            | 1.8                                                 | 636.0                                                          | 40-49 hours                                                     |
| มี                                                                           | 12.6     | -                                                              | -                                          | -                                    | 0.8              | 3.3                                     | 3.5                                                           | -                                                        | 0.8                                                                | 4.2                                    | -              | -                                                   | 4.2                                                            | Available                                                       |
| ไม่มี                                                                        | 4,306.8  | 51.1                                                           | 170.3                                      | 150.7                                | 250.2            | 674.6                                   | 1,705.3                                                       | 363.1                                                    | 308.0                                                              | 631.9                                  | 1.8            | 1.8                                                 | 631.9                                                          | Not available                                                   |
| 50 ชั่วโมงขึ้นไป                                                             | 3,148.9  | 23.9                                                           | 34.7                                       | 56.7                                 | 72.8             | 1,114.9                                 | 928.3                                                         | 232.8                                                    | 218.6                                                              | 466.1                                  | -              | -                                                   | 466.1                                                          | 50 hours and over                                               |
| มี                                                                           | 6.0      | -                                                              | -                                          | -                                    | -                | 3.5                                     | 1.0                                                           | 0.2                                                      | -                                                                  | 1.4                                    | -              | -                                                   | 1.4                                                            | Available                                                       |
| ไม่มี                                                                        | 3,142.9  | 23.9                                                           | 34.7                                       | 56.7                                 | 72.8             | 1,111.5                                 | 927.3                                                         | 232.7                                                    | 218.6                                                              | 464.7                                  | -              | -                                                   | 464.7                                                          | Not available                                                   |

ตารางที่ 10 จำนวนผู้มีงานทำ จำนวนคนอุตสาหกรรม จำนวนชั่วโมงทำงานต่อสัปดาห์ การมีเวลาเหลือและต้องการทำงานเพิ่มขึ้น ทั่วราชอาณาจักร

TABLE10 EMPLOYED PERSONS BY INDUSTRY, HOURS WORKED PER WEEK, AVAILABILITY FOR ADDITIONAL WORK, WHOLE KINGDOM

ไตรมาสที่ 2/2556 : Quarter 2/2013

หน่วยเป็นพัน : In Thousands

| จำนวนชั่วโมงทำงาน และ การมีเวลาเหลือ และต้องการทำงานเพิ่มขึ้น | อุตสาหกรรม Industry |                       |                             |               |                               |                                    |              |                   |                            |                                |                               | HOURS WORKED, AND AVAILABILITY FOR ADDITIONAL WORK |                             |
|---------------------------------------------------------------|---------------------|-----------------------|-----------------------------|---------------|-------------------------------|------------------------------------|--------------|-------------------|----------------------------|--------------------------------|-------------------------------|----------------------------------------------------|-----------------------------|
|                                                               | รวม                 | เกษตรกรรม และการประมง | การทำเหมืองแร่ และเหมืองหิน | การผลิต       | ไฟฟ้า ก๊าซ ไอน้ำระบบปรับอากาศ | การจัดการน้ำ บำบัดน้ำเสีย และประปา | การก่อสร้าง  | อุตสาหกรรม        | การขายปลีก การช้อปปิ้ง     | การขนส่ง และ สถานที่เก็บสินค้า | ที่พักแรมและ บริการด้านอาหาร  |                                                    | ข้อมูลข่าวสาร และการสื่อสาร |
|                                                               | Total               | Agriculture           | Mining                      | Manufacturing | Electricity                   | Water supply sewerage, waste       | Construction | whole sale&retail | Transportation and storage | Accommodation and food service | Information and communication | Financial Intermediation                           |                             |
| ยอดรวม                                                        | 38,911.8            | 15,096.1              | 63.1                        | 5,392.0       | 99.6                          | 74.8                               | 2,745.4      | 6,113.7           | 898.2                      | 2,380.1                        | 209.0                         | 457.6                                              | TOTAL                       |
| มี                                                            | 376.4               | 252.8                 | -                           | 12.5          | -                             | 0.5                                | 19.2         | 28.0              | 7.6                        | 12.2                           | 2.1                           | 0.2                                                | Available                   |
| ไม่มี                                                         | 38,535.3            | 14,843.3              | 63.1                        | 5,379.5       | 99.6                          | 74.3                               | 2,726.1      | 6,085.7           | 890.6                      | 2,367.8                        | 206.9                         | 457.4                                              | Not available               |
| มีงานประจำแต่ไม่ได้ทำงาน                                      | 599.3               | 414.5                 | 1.2                         | 20.6          | -                             | 0.5                                | 24.7         | 15.2              | 12.9                       | 19.0                           | -                             | 1.3                                                | With job not work           |
| มี                                                            | 54.1                | 42.3                  | -                           | 1.5           | -                             | -                                  | 3.1          | 1.7               | 0.5                        | 2.9                            | -                             | -                                                  | Available                   |
| ไม่มี                                                         | 545.2               | 372.2                 | 1.2                         | 19.1          | -                             | 0.5                                | 21.6         | 13.5              | 12.4                       | 16.2                           | -                             | 1.3                                                | Not available               |
| 1-9 ชั่วโมง                                                   | 211.6               | 161.2                 | 0.1                         | 6.4           | -                             | 0.2                                | 3.9          | 9.2               | 1.2                        | 1.8                            | 0.5                           | 0.8                                                | 1-9 hours                   |
| มี                                                            | 25.0                | 16.9                  | -                           | 0.2           | -                             | -                                  | 0.9          | 0.2               | 0.3                        | 0.2                            | -                             | -                                                  | Available                   |
| ไม่มี                                                         | 186.6               | 144.3                 | 0.1                         | 6.1           | -                             | 0.2                                | 3.0          | 9.0               | 0.9                        | 1.6                            | 0.5                           | 0.8                                                | Not available               |
| 10-19 ชั่วโมง                                                 | 1,131.8             | 906.4                 | -                           | 34.2          | 0.8                           | 0.5                                | 25.7         | 51.4              | 8.5                        | 20.8                           | 0.8                           | 1.3                                                | 10-19 hours                 |
| มี                                                            | 77.2                | 60.6                  | -                           | 2.7           | -                             | 0.5                                | 2.6          | 1.8               | 1.8                        | 0.7                            | 0.8                           | -                                                  | Available                   |
| ไม่มี                                                         | 1,054.6             | 845.8                 | -                           | 31.5          | 0.8                           | -                                  | 23.2         | 49.6              | 6.7                        | 20.1                           | -                             | 1.3                                                | Not available               |
| 20-29 ชั่วโมง                                                 | 2,801.4             | 2,205.3               | 0.6                         | 100.5         | 1.2                           | 0.9                                | 50.8         | 136.9             | 21.7                       | 76.2                           | 3.4                           | 8.2                                                | 20-29 hours                 |
| มี                                                            | 84.5                | 60.7                  | -                           | 2.3           | -                             | -                                  | 2.4          | 4.6               | 1.0                        | 3.2                            | 0.1                           | -                                                  | Available                   |
| ไม่มี                                                         | 2,716.9             | 2,144.7               | 0.6                         | 98.2          | 1.2                           | 0.9                                | 48.4         | 132.3             | 20.8                       | 72.9                           | 3.3                           | 8.2                                                | Not available               |
| 30-34 ชั่วโมง                                                 | 1,755.6             | 1,214.5               | 1.9                         | 97.4          | 3.4                           | 1.1                                | 93.4         | 131.3             | 22.3                       | 65.4                           | 2.0                           | 11.8                                               | 30-34 hours                 |
| มี                                                            | 36.9                | 28.3                  | -                           | -             | -                             | -                                  | 2.8          | 0.7               | 0.8                        | 2.1                            | -                             | 0.2                                                | Available                   |
| ไม่มี                                                         | 1,718.7             | 1,186.2               | 1.9                         | 97.4          | 3.4                           | 1.1                                | 90.6         | 130.6             | 21.4                       | 63.3                           | 2.0                           | 11.6                                               | Not available               |
| 35-39 ชั่วโมง                                                 | 4,098.5             | 1,652.2               | 1.4                         | 174.2         | 33.8                          | 15.5                               | 48.6         | 226.0             | 46.4                       | 154.7                          | 12.8                          | 58.2                                               | 35-39 hours                 |
| มี                                                            | 22.2                | 15.3                  | -                           | 0.8           | -                             | -                                  | 1.2          | 1.3               | 0.7                        | 0.5                            | -                             | -                                                  | Available                   |
| ไม่มี                                                         | 4,076.4             | 1,636.9               | 1.4                         | 173.5         | 33.8                          | 15.5                               | 47.5         | 224.7             | 45.7                       | 154.2                          | 12.8                          | 58.2                                               | Not available               |
| 40-49 ชั่วโมง                                                 | 16,138.9            | 5,068.3               | 33.8                        | 3,138.3       | 52.3                          | 38.6                               | 1,357.7      | 2,551.0           | 365.6                      | 906.6                          | 145.8                         | 327.8                                              | 40-49 hours                 |
| มี                                                            | 49.2                | 24.2                  | -                           | 3.8           | -                             | -                                  | 2.7          | 7.4               | 1.9                        | 1.2                            | 1.2                           | -                                                  | Available                   |
| ไม่มี                                                         | 16,089.7            | 5,044.1               | 33.8                        | 3,134.5       | 52.3                          | 38.6                               | 1,355.0      | 2,543.6           | 363.7                      | 905.4                          | 144.6                         | 327.8                                              | Not available               |
| 50 ชั่วโมงขึ้นไป                                              | 12,174.7            | 3,473.6               | 24.1                        | 1,820.5       | 8.2                           | 17.5                               | 1,140.6      | 2,992.7           | 419.7                      | 1,135.6                        | 43.7                          | 48.3                                               | 50 hours and over           |
| มี                                                            | 27.5                | 4.6                   | -                           | 1.2           | -                             | -                                  | 3.6          | 10.4              | 0.7                        | 1.5                            | -                             | -                                                  | Available                   |
| ไม่มี                                                         | 12,147.2            | 3,469.1               | 24.1                        | 1,819.2       | 8.2                           | 17.5                               | 1,137.0      | 2,982.3           | 419.0                      | 1,134.1                        | 43.7                          | 48.3                                               | Not available               |

ตารางที่ 10 จำนวนผู้มีงานทำ จำนวนตามอุตสาหกรรม จำนวนชั่วโมงทำงานต่อสัปดาห์ การมีเวลาเหลือและต้องการทำงานเพิ่มขึ้น ทวีราชอาณาจักร (ต่อ)  
TABLE 10 EMPLOYED PERSONS BY INDUSTRY, HOURS WORKED PER WEEK, AVAILABILITY FOR ADDITIONAL WORK, WHOLE KINGDOM (Contd.)

ไตรมาสที่ 2/2556 : Quarter 2/2013

หน่วยเป็นพัน : In Thousands

| จำนวนชั่วโมงทำงาน<br>และ<br>การมีเวลาเหลือ<br>และต้องการทำงานเพิ่มขึ้น | อุตสาหกรรม (ต่อ) Industry (Contd.)                      |                                                                                            |                                                                                       |                                                                     |                       |                                                |                                                            |                                  |                                                           |                                                       |                       | กิจกรรมของ<br>องค์กร<br>Extra-<br>territorial | ไม่ทราบ<br>Unknown | HOURS WORKED,<br>AND<br>AVAILABILITY FOR<br>ADDITIONAL WORK |
|------------------------------------------------------------------------|---------------------------------------------------------|--------------------------------------------------------------------------------------------|---------------------------------------------------------------------------------------|---------------------------------------------------------------------|-----------------------|------------------------------------------------|------------------------------------------------------------|----------------------------------|-----------------------------------------------------------|-------------------------------------------------------|-----------------------|-----------------------------------------------|--------------------|-------------------------------------------------------------|
|                                                                        | กิจกรรม<br>อสังหาริมทรัพย์<br>Real estate<br>activities | กิจกรรมทางวิชาชีพ<br>วิทย์และเทคโนโลยี<br>Professional, scientific<br>technical activities | การบริหารสนับสนุน<br>และป้องกันประเทศ<br>Administrative<br>support service activities | บริหารราชการ<br>ป้องกันประเทศ<br>Public admin-<br>istration defence | การศึกษา<br>Education | งานสังคมสงเคราะห์<br>Health and<br>social work | ศิลปะ ความบันเทิง<br>และนันทนาการ<br>Art,<br>entertainment | บริการด้านอื่นๆ<br>Other service | งานในครัวเรือน<br>ส่วนบุคคล<br>Activities of<br>household | กิจกรรมของ<br>ส่วนบุคคล<br>Activities of<br>household | กิจการ<br>territorial |                                               |                    |                                                             |
| ยอดรวม                                                                 | 120.5                                                   | 254.4                                                                                      | 419.2                                                                                 | 1,649.1                                                             | 1,155.2               | 661.4                                          | 225.7                                                      | 630.8                            | 224.0                                                     | 3.4                                                   | 38.7                  | TOTAL                                         |                    |                                                             |
| มี                                                                     | -                                                       | 1.8                                                                                        | 4.1                                                                                   | 6.1                                                                 | 8.6                   | 0.3                                            | 7.3                                                        | 7.3                              | 5.8                                                       | -                                                     | -                     | Available                                     |                    |                                                             |
| ไม่มี                                                                  | 120.5                                                   | 252.5                                                                                      | 415.1                                                                                 | 1,643.0                                                             | 1,146.6               | 661.2                                          | 218.5                                                      | 623.5                            | 218.2                                                     | 3.4                                                   | 38.7                  | Not available                                 |                    |                                                             |
| มีงานประจำแต่ไม่ได้ทำงาน                                               | 0.6                                                     | 1.7                                                                                        | 0.9                                                                                   | 2.7                                                                 | 65.5                  | 7.4                                            | 3.8                                                        | 6.6                              | 0.1                                                       | -                                                     | 0.2                   | With job not work                             |                    |                                                             |
| มี                                                                     | -                                                       | -                                                                                          | -                                                                                     | -                                                                   | 1.3                   | -                                              | 0.7                                                        | -                                | -                                                         | -                                                     | -                     | Available                                     |                    |                                                             |
| ไม่มี                                                                  | 0.6                                                     | 1.7                                                                                        | 0.9                                                                                   | 2.7                                                                 | 64.2                  | 7.4                                            | 3.1                                                        | 6.6                              | 0.1                                                       | -                                                     | 0.2                   | Not available                                 |                    |                                                             |
| 1-9 ชั่วโมง                                                            | 1.4                                                     | 1.2                                                                                        | 1.6                                                                                   | 0.7                                                                 | 12.7                  | 0.8                                            | 4.4                                                        | 1.7                              | 1.9                                                       | -                                                     | -                     | 1-9 hours                                     |                    |                                                             |
| มี                                                                     | -                                                       | 0.6                                                                                        | 1.4                                                                                   | -                                                                   | -                     | 0.2                                            | 3.5                                                        | -                                | 0.7                                                       | -                                                     | -                     | Available                                     |                    |                                                             |
| ไม่มี                                                                  | 1.4                                                     | 0.6                                                                                        | 0.2                                                                                   | 0.7                                                                 | 12.7                  | 0.6                                            | 0.8                                                        | 1.7                              | 1.3                                                       | -                                                     | -                     | Not available                                 |                    |                                                             |
| 10-19 ชั่วโมง                                                          | 1.6                                                     | 0.5                                                                                        | 6.3                                                                                   | 6.7                                                                 | 37.0                  | 5.0                                            | 8.1                                                        | 11.7                             | 3.6                                                       | -                                                     | 1.2                   | 10-19 hours                                   |                    |                                                             |
| มี                                                                     | -                                                       | -                                                                                          | 0.6                                                                                   | -                                                                   | 2.6                   | -                                              | 1.6                                                        | 0.6                              | 0.4                                                       | -                                                     | -                     | Available                                     |                    |                                                             |
| ไม่มี                                                                  | 1.6                                                     | 0.5                                                                                        | 5.7                                                                                   | 6.7                                                                 | 34.4                  | 5.0                                            | 6.4                                                        | 11.1                             | 3.2                                                       | -                                                     | 1.2                   | Not available                                 |                    |                                                             |
| 20-29 ชั่วโมง                                                          | 3.1                                                     | 9.3                                                                                        | 11.9                                                                                  | 37.6                                                                | 71.7                  | 7.1                                            | 16.9                                                       | 28.7                             | 9.5                                                       | -                                                     | -                     | 20-29 hours                                   |                    |                                                             |
| มี                                                                     | -                                                       | -                                                                                          | 1.6                                                                                   | 1.4                                                                 | 0.2                   | -                                              | 0.9                                                        | 3.2                              | 3.0                                                       | -                                                     | -                     | Available                                     |                    |                                                             |
| ไม่มี                                                                  | 3.1                                                     | 9.3                                                                                        | 10.3                                                                                  | 36.2                                                                | 71.5                  | 7.1                                            | 16.0                                                       | 25.5                             | 6.5                                                       | -                                                     | -                     | Not available                                 |                    |                                                             |
| 30-34 ชั่วโมง                                                          | 7.5                                                     | 8.2                                                                                        | 5.8                                                                                   | 21.9                                                                | 23.3                  | 3.8                                            | 15.0                                                       | 15.3                             | 9.5                                                       | -                                                     | 0.6                   | 30-34 hours                                   |                    |                                                             |
| มี                                                                     | -                                                       | -                                                                                          | -                                                                                     | -                                                                   | 0.5                   | -                                              | 0.2                                                        | 0.4                              | 0.9                                                       | -                                                     | -                     | Available                                     |                    |                                                             |
| ไม่มี                                                                  | 7.5                                                     | 8.2                                                                                        | 5.8                                                                                   | 21.9                                                                | 22.8                  | 3.8                                            | 14.8                                                       | 15.0                             | 8.7                                                       | -                                                     | 0.6                   | Not available                                 |                    |                                                             |
| 35-39 ชั่วโมง                                                          | 6.5                                                     | 29.7                                                                                       | 10.5                                                                                  | 847.5                                                               | 498.8                 | 205.7                                          | 20.3                                                       | 42.8                             | 10.6                                                      | 1.2                                                   | 1.2                   | 35-39 hours                                   |                    |                                                             |
| มี                                                                     | -                                                       | -                                                                                          | -                                                                                     | 1.4                                                                 | 0.6                   | 0.0                                            | -                                                          | 0.4                              | 0.1                                                       | -                                                     | -                     | Available                                     |                    |                                                             |
| ไม่มี                                                                  | 6.5                                                     | 29.7                                                                                       | 10.5                                                                                  | 846.2                                                               | 498.2                 | 205.6                                          | 20.3                                                       | 42.5                             | 10.5                                                      | 1.2                                                   | 1.2                   | Not available                                 |                    |                                                             |
| 40-49 ชั่วโมง                                                          | 70.8                                                    | 176.2                                                                                      | 208.1                                                                                 | 570.1                                                               | 398.2                 | 302.5                                          | 80.2                                                       | 237.0                            | 75.1                                                      | 1.8                                                   | 33.1                  | 40-49 hours                                   |                    |                                                             |
| มี                                                                     | -                                                       | 1.3                                                                                        | 0.4                                                                                   | 1.5                                                                 | 2.6                   | -                                              | 0.3                                                        | 0.9                              | -                                                         | -                                                     | -                     | Available                                     |                    |                                                             |
| ไม่มี                                                                  | 70.8                                                    | 174.9                                                                                      | 207.7                                                                                 | 568.6                                                               | 395.6                 | 302.5                                          | 79.9                                                       | 236.1                            | 75.1                                                      | 1.8                                                   | 33.1                  | Not available                                 |                    |                                                             |
| 50 ชั่วโมงขึ้นไป                                                       | 29.1                                                    | 27.6                                                                                       | 174.2                                                                                 | 161.7                                                               | 48.1                  | 129.2                                          | 77.0                                                       | 286.9                            | 113.7                                                     | 0.4                                                   | 2.3                   | 50 hours and over                             |                    |                                                             |
| มี                                                                     | -                                                       | -                                                                                          | 0.1                                                                                   | 1.9                                                                 | 0.8                   | 0.0                                            | -                                                          | 1.9                              | 0.8                                                       | -                                                     | -                     | Available                                     |                    |                                                             |
| ไม่มี                                                                  | 29.1                                                    | 27.6                                                                                       | 174.0                                                                                 | 159.8                                                               | 47.3                  | 129.1                                          | 77.0                                                       | 285.1                            | 112.9                                                     | 0.4                                                   | 2.3                   | Not available                                 |                    |                                                             |

ตารางที่ 10 จำนวนผู้จ้างงานที่ จำนวนตามอุตสาหกรรม จำนวนชั่วโมงทำงานต่อสัปดาห์ การมีเวลาหิวโหยและต้องการทำงานเพิ่มขึ้น และ เพศ ที่ราชอาณาจักร  
TABLE 10 EMPLOYED PERSONS BY INDUSTRY, HOURS WORKED PER WEEK, AVAILABILITY FOR ADDITIONAL WORK AND SEX, WHOLE KINGDOM

หน่วยเป็นพัน : in Thousands

| จำนวนชั่วโมงทำงาน<br>เพศ และ<br>การมีเวลาหิวโหย<br>และต้องการทำงานเพิ่มขึ้น | รวม      | อุตสาหกรรม Industry                     |                                              |                          |                                                 |                                                                   |                             |                                                   |                                                                |                                                                     |                                                                     | ข้อมูลข่าวสาร<br>และ การสื่อสาร<br>Information<br>and communication | ที่พักแและ<br>บริการด้านอาหาร<br>Accommodation<br>and food service | กิจการการเงินและ<br>การประกันภัย<br>Financial<br>Intermediation | HOURS WORKED,<br>SEX AND<br>AVAILABILITY FOR<br>ADDITIONAL WORK |
|-----------------------------------------------------------------------------|----------|-----------------------------------------|----------------------------------------------|--------------------------|-------------------------------------------------|-------------------------------------------------------------------|-----------------------------|---------------------------------------------------|----------------------------------------------------------------|---------------------------------------------------------------------|---------------------------------------------------------------------|---------------------------------------------------------------------|--------------------------------------------------------------------|-----------------------------------------------------------------|-----------------------------------------------------------------|
|                                                                             |          | เกษตรกรรม<br>และการประมง<br>Agriculture | การทำ<br>เหมืองแร่<br>และเหมืองหิน<br>Mining | การผลิต<br>Manufacturing | ไฟฟ้า ก๊าซ<br>ไอน้ำระบบปรับอากาศ<br>Electricity | การจำหน่าย น้ำดื่ม<br>และประปา<br>Water supply<br>sewerage, waste | การก่อสร้าง<br>Construction | การค้าปลีก<br>การชื้อขายปลีก<br>whole sale/retail | การขนส่ง<br>สถานที่เก็บสินค้า<br>Transportation<br>and storage | ที่พักรแและ<br>บริการด้านอาหาร<br>Accommodation<br>and food service | ข้อมูลข่าวสาร<br>และ การสื่อสาร<br>Information<br>and communication |                                                                     |                                                                    |                                                                 |                                                                 |
| ชาย                                                                         | 21,230.7 | 8,662.9                                 | 45.1                                         | 2,620.2                  | 79.1                                            | 53.5                                                              | 2,282.1                     | 3,030.9                                           | 764.8                                                          | 830.1                                                               | 126.5                                                               | 193.9                                                               | MALE                                                               |                                                                 |                                                                 |
| มี                                                                          | 227.3    | 153.2                                   | -                                            | 4.5                      | -                                               | -                                                                 | 17.6                        | 16.5                                              | 6.6                                                            | 2.5                                                                 | 1.0                                                                 | -                                                                   | Available                                                          |                                                                 |                                                                 |
| ไม่มี                                                                       | 21,003.5 | 8,509.7                                 | 45.1                                         | 2,615.7                  | 79.1                                            | 53.5                                                              | 2,264.5                     | 3,014.4                                           | 758.2                                                          | 827.7                                                               | 125.5                                                               | 193.9                                                               | Not available                                                      |                                                                 |                                                                 |
| มีงานประจำแต่ไม่ได้ทำงาน                                                    | 353.6    | 274.1                                   | 1.2                                          | 8.5                      | -                                               | 0.5                                                               | 19.2                        | 8.4                                               | 11.8                                                           | 4.3                                                                 | -                                                                   | 0.2                                                                 | With job not work                                                  |                                                                 |                                                                 |
| มี                                                                          | 34.5     | 28.6                                    | -                                            | 0.3                      | -                                               | -                                                                 | 3.1                         | 1.1                                               | 0.5                                                            | 0.2                                                                 | -                                                                   | -                                                                   | Available                                                          |                                                                 |                                                                 |
| ไม่มี                                                                       | 319.1    | 245.5                                   | 1.2                                          | 8.3                      | -                                               | 0.5                                                               | 16.0                        | 7.3                                               | 11.3                                                           | 4.1                                                                 | -                                                                   | 0.2                                                                 | Not available                                                      |                                                                 |                                                                 |
| 1-9 ชั่วโมง                                                                 | 102.6    | 79.2                                    | 0.1                                          | 2.4                      | -                                               | 0.2                                                               | 3.8                         | 2.6                                               | 1.2                                                            | 0.7                                                                 | 0.5                                                                 | 0.3                                                                 | 1-9 hours                                                          |                                                                 |                                                                 |
| มี                                                                          | 15.8     | 9.1                                     | -                                            | 0.1                      | -                                               | -                                                                 | 0.9                         | -                                                 | 0.3                                                            | 0.0                                                                 | -                                                                   | -                                                                   | Available                                                          |                                                                 |                                                                 |
| ไม่มี                                                                       | 86.8     | 70.1                                    | 0.1                                          | 2.3                      | -                                               | 0.2                                                               | 2.9                         | 2.6                                               | 0.9                                                            | 0.7                                                                 | 0.5                                                                 | 0.3                                                                 | Not available                                                      |                                                                 |                                                                 |
| 10-19 ชั่วโมง                                                               | 598.9    | 492.6                                   | -                                            | 9.8                      | 0.8                                             | -                                                                 | 23.4                        | 23.9                                              | 7.9                                                            | 4.8                                                                 | -                                                                   | -                                                                   | 10-19 hours                                                        |                                                                 |                                                                 |
| มี                                                                          | 45.5     | 35.1                                    | -                                            | 0.1                      | -                                               | -                                                                 | 2.6                         | 1.7                                               | 1.8                                                            | -                                                                   | -                                                                   | -                                                                   | Available                                                          |                                                                 |                                                                 |
| ไม่มี                                                                       | 553.3    | 457.5                                   | -                                            | 9.6                      | 0.8                                             | -                                                                 | 20.8                        | 22.2                                              | 6.1                                                            | 4.8                                                                 | -                                                                   | -                                                                   | Not available                                                      |                                                                 |                                                                 |
| 20-29 ชั่วโมง                                                               | 1,439.7  | 1,147.8                                 | -                                            | 33.7                     | 0.7                                             | 0.9                                                               | 43.9                        | 72.3                                              | 21.6                                                           | 21.7                                                                | 1.5                                                                 | 2.6                                                                 | 20-29 hours                                                        |                                                                 |                                                                 |
| มี                                                                          | 49.8     | 35.3                                    | -                                            | 0.7                      | -                                               | -                                                                 | 1.9                         | 2.7                                               | 1.0                                                            | 1.2                                                                 | 0.1                                                                 | -                                                                   | Available                                                          |                                                                 |                                                                 |
| ไม่มี                                                                       | 1,389.9  | 1,112.5                                 | -                                            | 33.1                     | 0.7                                             | 0.9                                                               | 42.0                        | 69.6                                              | 20.6                                                           | 20.5                                                                | 1.4                                                                 | 2.6                                                                 | Not available                                                      |                                                                 |                                                                 |
| 30-34 ชั่วโมง                                                               | 907.7    | 632.7                                   | 0.9                                          | 33.0                     | 2.4                                             | 1.1                                                               | 82.7                        | 59.6                                              | 18.3                                                           | 18.4                                                                | 1.2                                                                 | 3.3                                                                 | 30-34 hours                                                        |                                                                 |                                                                 |
| มี                                                                          | 26.0     | 21.8                                    | -                                            | -                        | -                                               | -                                                                 | 1.9                         | 0.2                                               | 0.8                                                            | 0.7                                                                 | -                                                                   | -                                                                   | Available                                                          |                                                                 |                                                                 |
| ไม่มี                                                                       | 881.7    | 610.9                                   | 0.9                                          | 33.0                     | 2.4                                             | 1.1                                                               | 80.8                        | 59.4                                              | 17.5                                                           | 17.8                                                                | 1.2                                                                 | 3.3                                                                 | Not available                                                      |                                                                 |                                                                 |
| 35-39 ชั่วโมง                                                               | 2,064.1  | 880.9                                   | 0.1                                          | 57.6                     | 26.9                                            | 10.7                                                              | 42.9                        | 101.2                                             | 43.1                                                           | 57.5                                                                | 7.5                                                                 | 22.2                                                                | 35-39 hours                                                        |                                                                 |                                                                 |
| มี                                                                          | 10.8     | 6.9                                     | -                                            | -                        | -                                               | -                                                                 | 1.2                         | 1.0                                               | 0.3                                                            | -                                                                   | -                                                                   | -                                                                   | Available                                                          |                                                                 |                                                                 |
| ไม่มี                                                                       | 2,053.3  | 874.0                                   | 0.1                                          | 57.6                     | 26.9                                            | 10.7                                                              | 41.7                        | 100.3                                             | 42.8                                                           | 57.5                                                                | 7.5                                                                 | 22.2                                                                | Not available                                                      |                                                                 |                                                                 |
| 40-49 ชั่วโมง                                                               | 8,771.1  | 2,903.8                                 | 22.1                                         | 1,520.0                  | 40.3                                            | 27.8                                                              | 1,106.0                     | 1,328.6                                           | 275.3                                                          | 324.9                                                               | 91.3                                                                | 141.9                                                               | 40-49 hours                                                        |                                                                 |                                                                 |
| มี                                                                          | 28.2     | 14.2                                    | -                                            | 2.7                      | -                                               | -                                                                 | 2.4                         | 3.4                                               | 1.3                                                            | 0.3                                                                 | 0.9                                                                 | -                                                                   | Available                                                          |                                                                 |                                                                 |
| ไม่มี                                                                       | 8,742.8  | 2,889.6                                 | 22.1                                         | 1,517.3                  | 40.3                                            | 27.8                                                              | 1,103.6                     | 1,325.2                                           | 274.0                                                          | 324.6                                                               | 90.4                                                                | 141.9                                                               | Not available                                                      |                                                                 |                                                                 |
| 50 ชั่วโมงขึ้นไป                                                            | 6,993.2  | 2,251.9                                 | 20.6                                         | 955.2                    | 7.9                                             | 12.5                                                              | 960.3                       | 1,434.4                                           | 385.7                                                          | 397.8                                                               | 24.5                                                                | 23.4                                                                | 50 hours and over                                                  |                                                                 |                                                                 |
| มี                                                                          | 16.7     | 2.2                                     | -                                            | 0.7                      | -                                               | -                                                                 | 3.6                         | 6.5                                               | 0.7                                                            | -                                                                   | -                                                                   | -                                                                   | Available                                                          |                                                                 |                                                                 |
| ไม่มี                                                                       | 6,976.5  | 2,249.7                                 | 20.6                                         | 954.6                    | 7.9                                             | 12.5                                                              | 956.8                       | 1,427.8                                           | 385.0                                                          | 397.8                                                               | 24.5                                                                | 23.4                                                                | Not available                                                      |                                                                 |                                                                 |
| หญิง                                                                        | 17,681.0 | 6,433.2                                 | 18.0                                         | 2,771.8                  | 20.6                                            | 21.3                                                              | 463.3                       | 3,082.8                                           | 133.5                                                          | 1,549.9                                                             | 82.5                                                                | 263.7                                                               | FEMALE                                                             |                                                                 |                                                                 |
| มี                                                                          | 149.2    | 99.6                                    | -                                            | 8.1                      | -                                               | 0.5                                                               | 1.7                         | 11.5                                              | 1.0                                                            | 9.8                                                                 | 1.1                                                                 | 0.2                                                                 | Available                                                          |                                                                 |                                                                 |
| ไม่มี                                                                       | 17,531.9 | 6,333.6                                 | 18.0                                         | 2,763.8                  | 20.6                                            | 20.8                                                              | 461.6                       | 3,071.2                                           | 132.4                                                          | 1,540.1                                                             | 81.4                                                                | 263.5                                                               | Not available                                                      |                                                                 |                                                                 |
| มีงานประจำแต่ไม่ได้ทำงาน                                                    | 245.7    | 140.3                                   | -                                            | 12.0                     | -                                               | -                                                                 | 5.5                         | 6.9                                               | 1.2                                                            | 14.7                                                                | -                                                                   | 1.1                                                                 | With job not work                                                  |                                                                 |                                                                 |
| มี                                                                          | 19.6     | 13.7                                    | -                                            | 1.3                      | -                                               | -                                                                 | 0.7                         | 0.7                                               | 0.0                                                            | 2.7                                                                 | -                                                                   | -                                                                   | Available                                                          |                                                                 |                                                                 |
| ไม่มี                                                                       | 226.1    | 126.6                                   | -                                            | 10.8                     | -                                               | -                                                                 | 5.5                         | 6.2                                               | 1.1                                                            | 12.1                                                                | -                                                                   | 1.1                                                                 | Not available                                                      |                                                                 |                                                                 |
| 1-9 ชั่วโมง                                                                 | 109.0    | 82.0                                    | -                                            | 4.0                      | -                                               | -                                                                 | 0.1                         | 6.6                                               | -                                                              | 1.1                                                                 | -                                                                   | 0.5                                                                 | 1-9 hours                                                          |                                                                 |                                                                 |
| มี                                                                          | 9.2      | 7.8                                     | -                                            | 0.1                      | -                                               | -                                                                 | 0.2                         | 0.2                                               | -                                                              | 0.2                                                                 | -                                                                   | -                                                                   | Available                                                          |                                                                 |                                                                 |
| ไม่มี                                                                       | 99.8     | 74.3                                    | -                                            | 3.8                      | -                                               | -                                                                 | 0.1                         | 6.4                                               | -                                                              | 0.9                                                                 | -                                                                   | 0.5                                                                 | Not available                                                      |                                                                 |                                                                 |
| 10-19 ชั่วโมง                                                               | 533.0    | 413.8                                   | -                                            | 24.4                     | -                                               | 0.5                                                               | 2.4                         | 27.5                                              | 0.6                                                            | 16.0                                                                | 0.8                                                                 | 1.3                                                                 | 10-19 hours                                                        |                                                                 |                                                                 |
| มี                                                                          | 31.7     | 25.5                                    | -                                            | 2.6                      | -                                               | -                                                                 | 0.5                         | 0.0                                               | 0.7                                                            | 0.7                                                                 | -                                                                   | -                                                                   | Available                                                          |                                                                 |                                                                 |
| ไม่มี                                                                       | 501.3    | 388.3                                   | -                                            | 21.9                     | -                                               | -                                                                 | 2.4                         | 27.4                                              | 0.6                                                            | 15.3                                                                | 0.8                                                                 | 1.3                                                                 | Not available                                                      |                                                                 |                                                                 |
| 20-29 ชั่วโมง                                                               | 1,361.7  | 1,057.6                                 | 0.6                                          | 66.8                     | 0.4                                             | -                                                                 | 6.8                         | 64.6                                              | 0.2                                                            | 54.5                                                                | 2.0                                                                 | 5.6                                                                 | 20-29 hours                                                        |                                                                 |                                                                 |
| มี                                                                          | 34.7     | 25.4                                    | -                                            | 1.6                      | -                                               | -                                                                 | 0.5                         | 1.9                                               | 0.2                                                            | 2.0                                                                 | -                                                                   | -                                                                   | Available                                                          |                                                                 |                                                                 |
| ไม่มี                                                                       | 1,327.0  | 1,032.2                                 | 0.6                                          | 65.1                     | 0.4                                             | -                                                                 | 6.4                         | 62.7                                              | 0.2                                                            | 52.4                                                                | 2.0                                                                 | 5.6                                                                 | Not available                                                      |                                                                 |                                                                 |
| 30-34 ชั่วโมง                                                               | 847.9    | 581.9                                   | 0.9                                          | 64.5                     | 1.0                                             | 0.0                                                               | 10.7                        | 71.8                                              | 3.9                                                            | 47.0                                                                | 0.8                                                                 | 8.5                                                                 | 30-34 hours                                                        |                                                                 |                                                                 |
| มี                                                                          | 10.9     | 6.5                                     | -                                            | -                        | -                                               | -                                                                 | 0.9                         | 0.6                                               | -                                                              | 1.4                                                                 | -                                                                   | 0.2                                                                 | Available                                                          |                                                                 |                                                                 |
| ไม่มี                                                                       | 837.0    | 575.4                                   | 0.9                                          | 64.5                     | 1.0                                             | 0.0                                                               | 9.8                         | 71.2                                              | 3.9                                                            | 45.6                                                                | 0.8                                                                 | 8.3                                                                 | Not available                                                      |                                                                 |                                                                 |
| 35-39 ชั่วโมง                                                               | 2,034.4  | 771.3                                   | 1.2                                          | 116.6                    | 6.9                                             | 4.9                                                               | 5.7                         | 124.8                                             | 3.3                                                            | 97.2                                                                | 5.3                                                                 | 35.9                                                                | 35-39 hours                                                        |                                                                 |                                                                 |
| มี                                                                          | 11.4     | 8.4                                     | -                                            | 0.8                      | -                                               | -                                                                 | 0.3                         | 0.3                                               | 0.4                                                            | 0.5                                                                 | -                                                                   | -                                                                   | Available                                                          |                                                                 |                                                                 |
| ไม่มี                                                                       | 2,023.0  | 762.9                                   | 1.2                                          | 115.8                    | 6.9                                             | 4.9                                                               | 5.7                         | 124.4                                             | 2.9                                                            | 96.7                                                                | 5.3                                                                 | 35.9                                                                | Not available                                                      |                                                                 |                                                                 |
| 40-49 ชั่วโมง                                                               | 7,567.9  | 2,164.5                                 | 11.7                                         | 1,618.3                  | 12.0                                            | 10.8                                                              | 251.7                       | 1,222.4                                           | 90.3                                                           | 581.7                                                               | 54.4                                                                | 186.0                                                               | 40-49 hours                                                        |                                                                 |                                                                 |
| มี                                                                          | 21.0     | 10.0                                    | -                                            | 1.1                      | -                                               | -                                                                 | 0.3                         | 4.0                                               | 0.6                                                            | 0.9                                                                 | 0.3                                                                 | -                                                                   | Available                                                          |                                                                 |                                                                 |
| ไม่มี                                                                       | 7,546.9  | 2,154.6                                 | 11.7                                         | 1,617.2                  | 12.0                                            | 10.8                                                              | 251.4                       | 1,218.4                                           | 89.8                                                           | 580.9                                                               | 54.2                                                                | 186.0                                                               | Not available                                                      |                                                                 |                                                                 |
| 50 ชั่วโมงขึ้นไป                                                            | 5,181.5  | 1,221.8                                 | 3.5                                          | 865.3                    | 0.3                                             | 5.1                                                               | 180.3                       | 1,588.3                                           | 34.0                                                           | 737.8                                                               | 19.2                                                                | 24.9                                                                | 50 hours and over                                                  |                                                                 |                                                                 |
| มี                                                                          | 10.7     | 2.4                                     | -                                            | 0.6                      | -                                               | -                                                                 | -                           | 3.9                                               | -                                                              | 1.5                                                                 | -                                                                   | -                                                                   | Available                                                          |                                                                 |                                                                 |
| ไม่มี                                                                       | 5,170.7  | 1,219.4                                 | 3.5                                          | 864.7                    | 0.3                                             | 5.1                                                               | 180.3                       | 1,584.5                                           | 34.0                                                           | 736.3                                                               | 19.2                                                                | 24.9                                                                | Not available                                                      |                                                                 |                                                                 |

ตารางที่ 10 จำนวนผู้จ้างทำ จำนวนตามอุตสาหกรรม จำนวนชั่วโมงทำงานต่อสัปดาห์ การมีเวลาพักผ่อนและต้องการทำงานเพิ่มขึ้น และเพศ ทัวราชอาณาจักร (ต่อ)

| จำนวนชั่วโมงทำงาน<br>เพศ และ<br>การมีเวลาพักผ่อน<br>และต้องการทำงานเพิ่มขึ้น | กิจกรรม<br>อสังหาริมทรัพย์<br>Real estate<br>activities | กิจกรรมทางวิชาชีพ<br>วิทย์และเทคโนโลยี<br>Professional/scientific | การบริหารสนับสนุน<br>และเชิงปฏิบัติ<br>Administrative<br>support service activities | การบริหารราชการ<br>ป้องกันประเทศ<br>Public admin-<br>istration defence | อุตสาหกรรม (ต่อ)      |                                            | ศิลปะ ความบันเทิง<br>และนันทนาการ<br>Art, entertainment | บริการด้านอื่นๆ<br>Other service | งานในครัวเรือน<br>Activities of<br>household | กิจกรรมของ<br>องค์กร<br>Extra-<br>territorial | ไม่รู้<br>Unknown | HOURS WORKED,<br>SEX-AND<br>AVAILABILITY FOR<br>ADDITIONAL WORK |
|------------------------------------------------------------------------------|---------------------------------------------------------|-------------------------------------------------------------------|-------------------------------------------------------------------------------------|------------------------------------------------------------------------|-----------------------|--------------------------------------------|---------------------------------------------------------|----------------------------------|----------------------------------------------|-----------------------------------------------|-------------------|-----------------------------------------------------------------|
|                                                                              |                                                         |                                                                   |                                                                                     |                                                                        | การศึกษา<br>Education | การดูแลสุขภาพ<br>Health and<br>social work |                                                         |                                  |                                              |                                               |                   |                                                                 |
| ชาย                                                                          | 533                                                     | 132.5                                                             | 246.7                                                                               | 1,068.9                                                                | 432.5                 | 162.7                                      | 126.3                                                   | 247.2                            | 50.5                                         | 2.1                                           | 19.0              | MALE                                                            |
| มี                                                                           | -                                                       | 0.8                                                               | 4.0                                                                                 | 5.1                                                                    | 3.4                   | 0.0                                        | 6.9                                                     | 2.8                              | 2.6                                          | -                                             | -                 | Available                                                       |
| ไม่มี                                                                        | 533                                                     | 131.8                                                             | 242.7                                                                               | 1,063.8                                                                | 429.1                 | 162.7                                      | 119.4                                                   | 244.5                            | 47.9                                         | 2.1                                           | 19.0              | Not available                                                   |
| มีงานประจำแต่ไม่ได้ทำงาน                                                     | -                                                       | 0.3                                                               | 0.4                                                                                 | 0.8                                                                    | 20.3                  | 0.1                                        | 1.8                                                     | 1.6                              | -                                            | -                                             | 0.2               | With job not work                                               |
| มี                                                                           | -                                                       | -                                                                 | -                                                                                   | -                                                                      | -                     | -                                          | 0.7                                                     | -                                | -                                            | -                                             | -                 | Available                                                       |
| ไม่มี                                                                        | -                                                       | 0.3                                                               | 0.4                                                                                 | 0.8                                                                    | 20.3                  | 0.1                                        | 1.1                                                     | 1.6                              | -                                            | -                                             | 0.2               | Not available                                                   |
| 1-9 ชั่วโมง                                                                  | 0.6                                                     | 1.2                                                               | 1.6                                                                                 | 0.2                                                                    | 2.8                   | 0.2                                        | 4.4                                                     | 0.9                              | -                                            | -                                             | -                 | 1-9 hours                                                       |
| มี                                                                           | -                                                       | 0.6                                                               | 1.4                                                                                 | -                                                                      | -                     | -                                          | 3.5                                                     | -                                | -                                            | -                                             | -                 | Available                                                       |
| ไม่มี                                                                        | 0.6                                                     | 0.6                                                               | 0.2                                                                                 | 0.2                                                                    | 2.8                   | 0.2                                        | 0.8                                                     | 0.9                              | -                                            | -                                             | -                 | Not available                                                   |
| 10-19 ชั่วโมง                                                                | 0.5                                                     | 0.5                                                               | 3.9                                                                                 | 2.4                                                                    | 14.5                  | -                                          | 5.3                                                     | 6.5                              | 1.0                                          | -                                             | 1.2               | 10-19 hours                                                     |
| มี                                                                           | -                                                       | -                                                                 | 0.6                                                                                 | -                                                                      | 2.0                   | -                                          | 1.6                                                     | -                                | -                                            | -                                             | -                 | Available                                                       |
| ไม่มี                                                                        | 0.5                                                     | 0.5                                                               | 3.2                                                                                 | 2.4                                                                    | 12.5                  | -                                          | 3.7                                                     | 6.5                              | 1.0                                          | -                                             | 1.2               | Not available                                                   |
| 20-29 ชั่วโมง                                                                | 1.5                                                     | 7.4                                                               | 7.6                                                                                 | 20.2                                                                   | 27.5                  | 1.4                                        | 8.9                                                     | 14.1                             | 4.5                                          | -                                             | -                 | 20-29 hours                                                     |
| มี                                                                           | -                                                       | -                                                                 | 1.6                                                                                 | 1.4                                                                    | -                     | -                                          | 0.5                                                     | 1.1                              | 2.0                                          | -                                             | -                 | Available                                                       |
| ไม่มี                                                                        | 1.5                                                     | 7.4                                                               | 6.0                                                                                 | 18.9                                                                   | 27.5                  | 1.4                                        | 8.4                                                     | 13.0                             | 2.0                                          | -                                             | -                 | Not available                                                   |
| 30-34 ชั่วโมง                                                                | 5.0                                                     | 4.6                                                               | 4.4                                                                                 | 15.4                                                                   | 7.1                   | 0.8                                        | 8.6                                                     | 6.4                              | 1.8                                          | -                                             | 0.2               | 30-34 hours                                                     |
| มี                                                                           | -                                                       | -                                                                 | -                                                                                   | -                                                                      | 0.2                   | -                                          | 0.2                                                     | 0.1                              | 0.2                                          | -                                             | -                 | Available                                                       |
| ไม่มี                                                                        | 5.0                                                     | 4.6                                                               | 4.4                                                                                 | 15.4                                                                   | 6.9                   | 0.8                                        | 8.4                                                     | 6.3                              | 1.6                                          | -                                             | 0.2               | Not available                                                   |
| 35-39 ชั่วโมง                                                                | 3.2                                                     | 12.5                                                              | 7.0                                                                                 | 52.6                                                                   | 185.6                 | 47.1                                       | 12.3                                                    | 16.2                             | 1.6                                          | 0.7                                           | 0.6               | 35-39 hours                                                     |
| มี                                                                           | -                                                       | -                                                                 | -                                                                                   | 1.4                                                                    | -                     | 0.0                                        | -                                                       | 0.0                              | -                                            | -                                             | -                 | Available                                                       |
| ไม่มี                                                                        | 3.2                                                     | 12.5                                                              | 7.0                                                                                 | 52.6                                                                   | 185.6                 | 47.1                                       | 12.3                                                    | 16.2                             | 1.6                                          | 0.7                                           | 0.6               | Not available                                                   |
| 40-49 ชั่วโมง                                                                | 24.6                                                    | 88.5                                                              | 96.0                                                                                | 367.9                                                                  | 147.8                 | 85.3                                       | 39.2                                                    | 104.5                            | 18.4                                         | 1.2                                           | 15.8              | 40-49 hours                                                     |
| มี                                                                           | -                                                       | 0.2                                                               | 0.4                                                                                 | 0.5                                                                    | 1.2                   | 0.4                                        | 0.3                                                     | 0.4                              | -                                            | -                                             | -                 | Available                                                       |
| ไม่มี                                                                        | 24.6                                                    | 88.3                                                              | 95.6                                                                                | 367.4                                                                  | 146.6                 | 85.3                                       | 39.0                                                    | 104.1                            | 18.4                                         | 1.2                                           | 15.8              | Not available                                                   |
| 50 ชั่วโมงขึ้นไป                                                             | 18.0                                                    | 17.6                                                              | 126.0                                                                               | 135.4                                                                  | 26.9                  | 27.9                                       | 45.8                                                    | 97.1                             | 23.2                                         | 0.2                                           | 1.1               | 50 hours and over                                               |
| มี                                                                           | -                                                       | -                                                                 | 0.1                                                                                 | 1.9                                                                    | -                     | -                                          | -                                                       | 1.2                              | -                                            | -                                             | -                 | Available                                                       |
| ไม่มี                                                                        | 18.0                                                    | 17.6                                                              | 125.9                                                                               | 133.5                                                                  | 26.9                  | 27.9                                       | 45.8                                                    | 95.9                             | 23.2                                         | 0.2                                           | 1.1               | Not available                                                   |
| หญิง                                                                         | 672                                                     | 121.8                                                             | 172.4                                                                               | 580.2                                                                  | 722.7                 | 498.7                                      | 99.5                                                    | 383.5                            | 173.5                                        | 1.3                                           | 19.6              | FEMALE                                                          |
| มี                                                                           | -                                                       | 1.1                                                               | 0.1                                                                                 | 1.0                                                                    | 5.3                   | 0.3                                        | 0.4                                                     | 4.5                              | 3.2                                          | -                                             | -                 | Available                                                       |
| ไม่มี                                                                        | 672                                                     | 120.8                                                             | 172.4                                                                               | 579.2                                                                  | 717.5                 | 498.5                                      | 99.0                                                    | 379.0                            | 170.3                                        | 1.3                                           | 19.6              | Not available                                                   |
| มีงานประจำแต่ไม่ได้ทำงาน                                                     | 0.6                                                     | 1.4                                                               | 0.5                                                                                 | 1.9                                                                    | 45.3                  | 7.3                                        | 2.0                                                     | 5.0                              | 0.1                                          | -                                             | -                 | With job not work                                               |
| มี                                                                           | -                                                       | -                                                                 | -                                                                                   | -                                                                      | 1.3                   | -                                          | -                                                       | -                                | -                                            | -                                             | -                 | Available                                                       |
| ไม่มี                                                                        | 0.6                                                     | 1.4                                                               | 0.5                                                                                 | 1.9                                                                    | 44.0                  | 7.3                                        | 2.0                                                     | 5.0                              | 0.1                                          | -                                             | -                 | Not available                                                   |
| 1-9 ชั่วโมง                                                                  | 0.8                                                     | -                                                                 | -                                                                                   | 0.6                                                                    | 9.9                   | 0.6                                        | -                                                       | 0.8                              | 1.9                                          | -                                             | -                 | 1-9 hours                                                       |
| มี                                                                           | -                                                       | -                                                                 | -                                                                                   | -                                                                      | -                     | 0.2                                        | -                                                       | -                                | 0.7                                          | -                                             | -                 | Available                                                       |
| ไม่มี                                                                        | 0.8                                                     | -                                                                 | -                                                                                   | 0.6                                                                    | 9.9                   | 0.4                                        | -                                                       | 0.8                              | 1.3                                          | -                                             | -                 | Not available                                                   |
| 10-19 ชั่วโมง                                                                | 1.0                                                     | -                                                                 | 2.4                                                                                 | 4.3                                                                    | 22.5                  | 5.0                                        | 2.7                                                     | 5.2                              | 2.6                                          | -                                             | -                 | 10-19 hours                                                     |
| มี                                                                           | -                                                       | -                                                                 | -                                                                                   | -                                                                      | 0.7                   | -                                          | -                                                       | 0.6                              | 0.4                                          | -                                             | -                 | Available                                                       |
| ไม่มี                                                                        | 1.0                                                     | -                                                                 | 2.4                                                                                 | 4.3                                                                    | 21.8                  | 5.0                                        | 2.7                                                     | 4.7                              | 2.2                                          | -                                             | -                 | Not available                                                   |
| 20-29 ชั่วโมง                                                                | 1.6                                                     | 1.9                                                               | 4.3                                                                                 | 17.4                                                                   | 44.2                  | 5.7                                        | 8.0                                                     | 14.6                             | 5.0                                          | -                                             | -                 | 20-29 hours                                                     |
| มี                                                                           | -                                                       | 1.9                                                               | 4.3                                                                                 | 17.4                                                                   | 44.0                  | 5.7                                        | 7.6                                                     | 12.5                             | 4.4                                          | -                                             | -                 | Available                                                       |
| ไม่มี                                                                        | 1.6                                                     | 1.9                                                               | 4.3                                                                                 | 17.4                                                                   | 44.0                  | 5.7                                        | 7.6                                                     | 12.5                             | 4.4                                          | -                                             | -                 | Not available                                                   |
| 30-34 ชั่วโมง                                                                | 2.5                                                     | 3.6                                                               | 1.4                                                                                 | 6.6                                                                    | 16.2                  | 3.0                                        | 6.4                                                     | 9.0                              | 7.8                                          | -                                             | 0.5               | 30-34 hours                                                     |
| มี                                                                           | -                                                       | -                                                                 | -                                                                                   | -                                                                      | 0.3                   | -                                          | -                                                       | 0.3                              | 0.7                                          | -                                             | -                 | Available                                                       |
| ไม่มี                                                                        | 2.5                                                     | 3.6                                                               | 1.4                                                                                 | 6.6                                                                    | 15.9                  | 3.0                                        | 6.4                                                     | 8.7                              | 7.1                                          | -                                             | 0.5               | Not available                                                   |
| 35-39 ชั่วโมง                                                                | 3.4                                                     | 17.3                                                              | 3.5                                                                                 | 32.0                                                                   | 313.2                 | 158.6                                      | 8.0                                                     | 26.6                             | 8.9                                          | 0.4                                           | 0.6               | 35-39 hours                                                     |
| มี                                                                           | -                                                       | -                                                                 | -                                                                                   | -                                                                      | 0.6                   | -                                          | -                                                       | 0.3                              | 0.1                                          | -                                             | -                 | Available                                                       |
| ไม่มี                                                                        | 3.4                                                     | 17.3                                                              | 3.5                                                                                 | 32.0                                                                   | 312.6                 | 158.6                                      | 8.0                                                     | 26.3                             | 8.8                                          | 0.4                                           | 0.6               | Not available                                                   |
| 40-49 ชั่วโมง                                                                | 46.2                                                    | 87.7                                                              | 112.1                                                                               | 202.2                                                                  | 250.3                 | 217.3                                      | 41.0                                                    | 132.5                            | 56.8                                         | 0.6                                           | 17.4              | 40-49 hours                                                     |
| มี                                                                           | -                                                       | 1.1                                                               | 1.0                                                                                 | 1.0                                                                    | 1.4                   | -                                          | -                                                       | 0.5                              | -                                            | -                                             | -                 | Available                                                       |
| ไม่มี                                                                        | 46.2                                                    | 86.6                                                              | 112.1                                                                               | 201.2                                                                  | 248.9                 | 217.3                                      | 41.0                                                    | 132.0                            | 56.8                                         | 0.6                                           | 17.4              | Not available                                                   |
| 50 ชั่วโมงขึ้นไป                                                             | 11.1                                                    | 10.0                                                              | 48.2                                                                                | 26.3                                                                   | 21.2                  | 101.3                                      | 31.2                                                    | 189.8                            | 90.5                                         | 0.3                                           | 1.2               | 50 hours and over                                               |
| มี                                                                           | -                                                       | -                                                                 | 0.1                                                                                 | -                                                                      | 0.8                   | 0.0                                        | -                                                       | 0.7                              | 0.8                                          | -                                             | -                 | Available                                                       |
| ไม่มี                                                                        | 11.1                                                    | 10.0                                                              | 48.1                                                                                | 26.3                                                                   | 20.4                  | 101.2                                      | 31.2                                                    | 189.1                            | 89.7                                         | 0.3                                           | 1.2               | Not available                                                   |

ไตรมาสที่ 2/2556 : Quarter 2/2013

หน่วยนับพัน : In Thousands

ตารางที่ 10 จำนวนผู้จ้างทำ จำแนกตามอุตสาหกรรม จำนวนชั่วโมงทำงานต่อสัปดาห์ การมีเวลาเหลือพอและต้องการทำงานเพิ่มขึ้น เขต และเขตการปกครอง ราชอาณาจักร (ต่อ)

TABLE 10 EMPLOYED PERSONS BY INDUSTRY, HOURS WORKED PER WEEK, AVAILABILITY FOR ADDITIONAL WORK, SEX AND AREA, WHOLE KINGDOM (Contd.)

| จำนวนชั่วโมงทำงาน<br>เพศ และ<br>การมีเวลาเหลือพอ<br>และต้องการทำงานเพิ่มขึ้น | ในเขตเทศบาล MUNICIPAL AREA |                                         |                                          |                                                      |                                                                     |                             |                                                |                                                                    |                                                                      |                                                                    |                                                                  | TOTAL (MALE) |                   |
|------------------------------------------------------------------------------|----------------------------|-----------------------------------------|------------------------------------------|------------------------------------------------------|---------------------------------------------------------------------|-----------------------------|------------------------------------------------|--------------------------------------------------------------------|----------------------------------------------------------------------|--------------------------------------------------------------------|------------------------------------------------------------------|--------------|-------------------|
|                                                                              | อุตสาหกรรม Industry        |                                         |                                          |                                                      |                                                                     |                             |                                                |                                                                    |                                                                      |                                                                    |                                                                  |              |                   |
|                                                                              | รวม                        | เกษตรกรรม<br>และการประมง<br>Agriculture | การทำเหมืองแร่<br>และเหมืองหิน<br>Mining | การผลิต<br>ไฟฟ้า ก๊าซ<br>ไอน้ำระบบรับ<br>Electricity | จัดหาน้ำ ป่าไม้ ก๊าซ<br>และประปา<br>Water supply<br>sewerage, waste | การก่อสร้าง<br>Construction | การขายปลีก<br>การช้อปปิ้ง<br>whole sale/retail | การขนส่ง และ<br>สถานที่เก็บสินค้า<br>Transportation<br>and storage | ที่พักแรมและ<br>บริการด้านอาหาร<br>Accommodation<br>and food service | ข้อมูลข่าวสาร<br>และการสื่อสาร<br>Information<br>and communication | กิจกรรมการเงินและ<br>การประกันภัย<br>Financial<br>intermediation |              |                   |
| ยอดรวม (ชาย)                                                                 | 6,949.0                    | 1,072.8                                 | 21.1                                     | 1,192.7                                              | 41.5                                                                | 18.7                        | 669.9                                          | 1,498.5                                                            | 447.8                                                                | 507.9                                                              | 94.2                                                             | 137.7        | 137.7             |
| มี                                                                           | 38.3                       | 12.8                                    | -                                        | 4.0                                                  | -                                                                   | -                           | 6.0                                            | 7.3                                                                | 2.7                                                                  | 0.6                                                                | 1.0                                                              | -            | Available         |
| ไม่มี                                                                        | 6,910.7                    | 1,060.1                                 | 21.1                                     | 1,188.6                                              | 41.5                                                                | 18.7                        | 664.0                                          | 1,491.2                                                            | 445.2                                                                | 507.4                                                              | 93.2                                                             | 137.7        | Not available     |
| มีงานประจำแต่ไม่ได้ทำงาน                                                     | 60.5                       | 37.0                                    | 1.0                                      | 3.0                                                  | -                                                                   | -                           | 4.7                                            | 3.0                                                                | 2.3                                                                  | 1.7                                                                | -                                                                | 0.1          | With job not work |
| มี                                                                           | 3.7                        | 2.3                                     | -                                        | 0.3                                                  | -                                                                   | -                           | 0.7                                            | -                                                                  | 0.2                                                                  | 0.2                                                                | -                                                                | -            | Available         |
| ไม่มี                                                                        | 56.8                       | 34.6                                    | 1.0                                      | 2.8                                                  | -                                                                   | -                           | 4.0                                            | 3.0                                                                | 2.1                                                                  | 1.5                                                                | -                                                                | 0.1          | Not available     |
| 1-9 ชั่วโมง                                                                  | 19.4                       | 10.7                                    | 0.1                                      | 1.3                                                  | -                                                                   | -                           | 0.9                                            | 0.5                                                                | 0.9                                                                  | 0.7                                                                | 0.5                                                              | 0.3          | 1-9 hours         |
| มี                                                                           | 1.1                        | 0.2                                     | -                                        | 0.1                                                  | -                                                                   | -                           | 0.2                                            | -                                                                  | -                                                                    | 0.0                                                                | -                                                                | -            | Available         |
| ไม่มี                                                                        | 18.3                       | 10.5                                    | 0.1                                      | 1.2                                                  | -                                                                   | -                           | 0.8                                            | 0.5                                                                | 0.9                                                                  | 0.7                                                                | 0.5                                                              | 0.3          | Not available     |
| 10-19 ชั่วโมง                                                                | 94.2                       | 52.9                                    | -                                        | 2.6                                                  | 0.4                                                                 | -                           | 4.8                                            | 10.7                                                               | 3.1                                                                  | 3.7                                                                | -                                                                | -            | 10-19 hours       |
| มี                                                                           | 4.2                        | 1.6                                     | -                                        | 0.1                                                  | -                                                                   | -                           | 1.2                                            | 0.3                                                                | 0.0                                                                  | -                                                                  | -                                                                | -            | Available         |
| ไม่มี                                                                        | 90.0                       | 51.4                                    | -                                        | 2.5                                                  | 0.4                                                                 | -                           | 3.6                                            | 10.4                                                               | 3.0                                                                  | 3.7                                                                | -                                                                | -            | Not available     |
| 20-29 ชั่วโมง                                                                | 241.1                      | 137.5                                   | -                                        | 9.1                                                  | 0.7                                                                 | 0.1                         | 12.9                                           | 23.9                                                               | 10.7                                                                 | 8.3                                                                | 1.1                                                              | 0.2          | 20-29 hours       |
| มี                                                                           | 6.3                        | 3.7                                     | -                                        | 0.2                                                  | -                                                                   | -                           | 1.0                                            | 0.3                                                                | 0.2                                                                  | 0.1                                                                | 0.1                                                              | -            | Available         |
| ไม่มี                                                                        | 234.8                      | 133.8                                   | -                                        | 8.9                                                  | 0.7                                                                 | 0.1                         | 11.8                                           | 23.6                                                               | 10.5                                                                 | 8.3                                                                | 1.0                                                              | 0.2          | Not available     |
| 30-34 ชั่วโมง                                                                | 197.3                      | 81.9                                    | 0.3                                      | 13.5                                                 | 1.7                                                                 | 0.1                         | 21.9                                           | 27.2                                                               | 8.8                                                                  | 8.8                                                                | 1.2                                                              | 3.1          | 30-34 hours       |
| มี                                                                           | 3.0                        | 1.3                                     | -                                        | -                                                    | -                                                                   | -                           | 1.1                                            | -                                                                  | -                                                                    | -                                                                  | -                                                                | -            | Available         |
| ไม่มี                                                                        | 194.3                      | 80.7                                    | 0.3                                      | 13.5                                                 | 1.7                                                                 | 0.1                         | 20.8                                           | 27.2                                                               | 8.8                                                                  | 8.8                                                                | 1.2                                                              | 3.1          | Not available     |
| 35-39 ชั่วโมง                                                                | 628.8                      | 112.6                                   | 0.1                                      | 20.5                                                 | 14.6                                                                | 7.2                         | 12.9                                           | 47.6                                                               | 25.6                                                                 | 26.4                                                               | 5.8                                                              | 13.5         | 35-39 hours       |
| มี                                                                           | 1.5                        | 0.5                                     | -                                        | -                                                    | -                                                                   | -                           | 0.3                                            | 0.3                                                                | 0.3                                                                  | -                                                                  | -                                                                | -            | Available         |
| ไม่มี                                                                        | 627.3                      | 112.2                                   | 0.1                                      | 20.5                                                 | 14.6                                                                | 7.2                         | 12.6                                           | 47.3                                                               | 25.3                                                                 | 26.4                                                               | 5.8                                                              | 13.5         | Not available     |
| 40-49 ชั่วโมง                                                                | 3,349.9                    | 361.0                                   | 11.6                                     | 738.4                                                | 22.3                                                                | 9.8                         | 381.4                                          | 723.7                                                              | 166.1                                                                | 206.9                                                              | 71.8                                                             | 106.5        | 40-49 hours       |
| มี                                                                           | 11.7                       | 2.9                                     | -                                        | 2.7                                                  | -                                                                   | -                           | 1.0                                            | 1.8                                                                | 1.3                                                                  | 0.3                                                                | 0.9                                                              | -            | Available         |
| ไม่มี                                                                        | 3,338.2                    | 358.1                                   | 11.6                                     | 735.7                                                | 22.3                                                                | 9.8                         | 380.4                                          | 721.9                                                              | 164.8                                                                | 206.6                                                              | 70.9                                                             | 106.5        | Not available     |
| 50 ชั่วโมงขึ้นไป                                                             | 2,357.9                    | 279.1                                   | 7.9                                      | 404.2                                                | 1.8                                                                 | 1.5                         | 230.4                                          | 661.9                                                              | 230.4                                                                | 251.5                                                              | 13.9                                                             | 14.0         | 50 hours and over |
| มี                                                                           | 6.8                        | 0.4                                     | -                                        | 0.7                                                  | -                                                                   | -                           | 0.4                                            | 4.7                                                                | 0.7                                                                  | -                                                                  | -                                                                | -            | Available         |
| ไม่มี                                                                        | 2,351.0                    | 278.8                                   | 7.9                                      | 403.6                                                | 1.8                                                                 | 1.5                         | 230.0                                          | 657.2                                                              | 229.7                                                                | 251.5                                                              | 13.9                                                             | 14.0         | Not available     |

ไตรมาสที่ 2/2556 : Quarter 2/2013

หน่วยนับพัน : in Thousands

ตารางที่ 10 จำนวนผู้จ้างทำ จำแนกตามอุตสาหกรรม จำนวนชั่วโมงทำงานต่อสัปดาห์ การมีเวลาเหลือพอและต้องการทำงานเพิ่มขึ้น เขต และเขตการปกครอง ราชอาณาจักร (ต่อ)

TABLE 10 EMPLOYED PERSONS BY INDUSTRY, HOURS WORKED PER WEEK, AVAILABILITY FOR ADDITIONAL WORK, SEX AND AREA, WHOLE KINGDOM (Contd.)

| จำนวนชั่วโมงทำงาน<br>เพศ และ<br>การมีเวลาเหลือพอ<br>และต้องการทำงานเพิ่มขึ้น | ในเขตเทศบาล MUNICIPAL AREA |                                         |                                          |                          |                                           |                                                                       |                             |                                                |                                                                    |                                                                      |                                                                    |                                                                  |                                                                 |  |  |  | TOTAL (FEMALE) |
|------------------------------------------------------------------------------|----------------------------|-----------------------------------------|------------------------------------------|--------------------------|-------------------------------------------|-----------------------------------------------------------------------|-----------------------------|------------------------------------------------|--------------------------------------------------------------------|----------------------------------------------------------------------|--------------------------------------------------------------------|------------------------------------------------------------------|-----------------------------------------------------------------|--|--|--|----------------|
|                                                                              | อุตสาหกรรม Industry        |                                         |                                          |                          |                                           |                                                                       |                             |                                                |                                                                    |                                                                      |                                                                    |                                                                  |                                                                 |  |  |  |                |
|                                                                              | รวม                        | เกษตรกรรม<br>และการประมง<br>Agriculture | การทำเหมืองแร่<br>และเหมืองหิน<br>Mining | การผลิต<br>Manufacturing | ไฟฟ้า ก๊าซ<br>ไอน้ำระบบรับ<br>Electricity | การจัดการน้ำ บ้านเรือน<br>และประปา<br>Water supply<br>sewerage, waste | การก่อสร้าง<br>Construction | การขายปลีก<br>การช้อปปิ้ง<br>whole sale&retail | การขนส่ง และ<br>สถานที่เก็บสินค้า<br>Transportation<br>and storage | ที่พักแรมและ<br>บริการด้านอาหาร<br>Accommodation<br>and food service | ข้อมูลข่าวสาร<br>และการสื่อสาร<br>Information<br>and communication | กิจกรรมการเงินและ<br>การประกันภัย<br>Financial<br>intermediation | HOURS WORKED,<br>SEX AND<br>AVAILABILITY FOR<br>ADDITIONAL WORK |  |  |  |                |
| ยอดรวม (หญิง)                                                                | 6,288.8                    | 765.3                                   | 6.5                                      | 1,155.3                  | 14.4                                      | 8.8                                                                   | 138.8                       | 1,512.2                                        | 89.0                                                               | 849.0                                                                | 62.3                                                               | 180.5                                                            | Available                                                       |  |  |  |                |
| มี                                                                           | 31.1                       | 8.3                                     | -                                        | 1.5                      | -                                         | -                                                                     | 1.3                         | 4.1                                            | 0.6                                                                | 5.5                                                                  | 0.3                                                                | 0.2                                                              | Available                                                       |  |  |  |                |
| ไม่มี                                                                        | 6,257.7                    | 757.0                                   | 6.5                                      | 1,153.7                  | 14.4                                      | 8.8                                                                   | 137.5                       | 1,508.1                                        | 88.4                                                               | 843.5                                                                | 62.0                                                               | 180.3                                                            | Not available                                                   |  |  |  |                |
| มีงานประจำแต่ไม่ได้ทำงาน                                                     | 56.4                       | 18.4                                    | -                                        | 2.2                      | -                                         | -                                                                     | 0.5                         | 3.6                                            | 0.0                                                                | 6.6                                                                  | -                                                                  | 0.5                                                              | With job not work                                               |  |  |  |                |
| มี                                                                           | 2.3                        | 0.8                                     | -                                        | -                        | -                                         | -                                                                     | -                           | 0.4                                            | 0.0                                                                | 0.5                                                                  | -                                                                  | -                                                                | Available                                                       |  |  |  |                |
| ไม่มี                                                                        | 54.1                       | 17.6                                    | -                                        | 2.2                      | -                                         | -                                                                     | 0.5                         | 3.2                                            | -                                                                  | 6.1                                                                  | -                                                                  | 0.5                                                              | Not available                                                   |  |  |  |                |
| 1-9 ชั่วโมง                                                                  | 13.0                       | 6.8                                     | -                                        | 0.5                      | -                                         | -                                                                     | 0.1                         | 1.1                                            | -                                                                  | 1.1                                                                  | -                                                                  | 0.5                                                              | 1-9 hours                                                       |  |  |  |                |
| มี                                                                           | 0.8                        | 0.3                                     | -                                        | 0.1                      | -                                         | -                                                                     | -                           | 0.2                                            | -                                                                  | 0.2                                                                  | -                                                                  | -                                                                | Available                                                       |  |  |  |                |
| ไม่มี                                                                        | 12.1                       | 6.5                                     | -                                        | 0.4                      | -                                         | -                                                                     | 0.1                         | 0.9                                            | -                                                                  | 0.9                                                                  | -                                                                  | 0.5                                                              | Not available                                                   |  |  |  |                |
| 10-19 ชั่วโมง                                                                | 87.1                       | 43.1                                    | -                                        | 5.0                      | -                                         | -                                                                     | 0.4                         | 12.0                                           | 0.4                                                                | 5.7                                                                  | -                                                                  | -                                                                | 10-19 hours                                                     |  |  |  |                |
| มี                                                                           | 2.9                        | 1.0                                     | -                                        | 0.2                      | -                                         | -                                                                     | -                           | 0.0                                            | -                                                                  | 0.7                                                                  | -                                                                  | -                                                                | Available                                                       |  |  |  |                |
| ไม่มี                                                                        | 84.2                       | 42.1                                    | -                                        | 4.8                      | -                                         | -                                                                     | 0.4                         | 12.0                                           | 0.4                                                                | 5.0                                                                  | -                                                                  | -                                                                | Not available                                                   |  |  |  |                |
| 20-29 ชั่วโมง                                                                | 224.6                      | 117.0                                   | -                                        | 14.6                     | 0.4                                       | -                                                                     | 2.1                         | 24.8                                           | 0.2                                                                | 22.2                                                                 | 1.5                                                                | 2.5                                                              | 20-29 hours                                                     |  |  |  |                |
| มี                                                                           | 5.4                        | 2.3                                     | -                                        | 0.4                      | -                                         | -                                                                     | 0.2                         | 0.1                                            | -                                                                  | 0.9                                                                  | -                                                                  | -                                                                | Available                                                       |  |  |  |                |
| ไม่มี                                                                        | 219.2                      | 114.8                                   | -                                        | 14.1                     | 0.4                                       | -                                                                     | 1.8                         | 24.7                                           | 0.2                                                                | 21.3                                                                 | 1.5                                                                | 2.5                                                              | Not available                                                   |  |  |  |                |
| 30-34 ชั่วโมง                                                                | 186.4                      | 72.1                                    | 0.2                                      | 19.2                     | 0.6                                       | 0.0                                                                   | 3.2                         | 27.8                                           | 2.0                                                                | 24.6                                                                 | 0.8                                                                | 6.6                                                              | 30-34 hours                                                     |  |  |  |                |
| มี                                                                           | 4.3                        | 0.9                                     | -                                        | -                        | -                                         | -                                                                     | 0.9                         | 0.6                                            | -                                                                  | 0.6                                                                  | -                                                                  | 0.2                                                              | Available                                                       |  |  |  |                |
| ไม่มี                                                                        | 182.2                      | 71.2                                    | 0.2                                      | 19.2                     | 0.6                                       | 0.0                                                                   | 2.3                         | 27.2                                           | 2.0                                                                | 24.0                                                                 | 0.8                                                                | 6.4                                                              | Not available                                                   |  |  |  |                |
| 35-39 ชั่วโมง                                                                | 640.2                      | 89.1                                    | 1.0                                      | 28.7                     | 6.1                                       | 3.8                                                                   | 2.4                         | 58.0                                           | 2.1                                                                | 39.0                                                                 | 3.8                                                                | 18.7                                                             | 35-39 hours                                                     |  |  |  |                |
| มี                                                                           | 2.2                        | 0.6                                     | -                                        | 0.0                      | -                                         | -                                                                     | -                           | 0.3                                            | -                                                                  | 0.3                                                                  | -                                                                  | -                                                                | Available                                                       |  |  |  |                |
| ไม่มี                                                                        | 638.0                      | 88.5                                    | 1.0                                      | 28.7                     | 6.1                                       | 3.8                                                                   | 2.4                         | 57.6                                           | 2.1                                                                | 38.7                                                                 | 3.8                                                                | 18.7                                                             | Not available                                                   |  |  |  |                |
| 40-49 ชั่วโมง                                                                | 3,048.5                    | 261.9                                   | 4.4                                      | 729.4                    | 6.9                                       | 4.2                                                                   | 86.3                        | 681.1                                          | 64.5                                                               | 336.8                                                                | 45.6                                                               | 139.8                                                            | 40-49 hours                                                     |  |  |  |                |
| มี                                                                           | 8.4                        | 2.5                                     | -                                        | 0.3                      | -                                         | -                                                                     | 0.1                         | 1.2                                            | 0.6                                                                | 0.9                                                                  | 0.3                                                                | -                                                                | Available                                                       |  |  |  |                |
| ไม่มี                                                                        | 3,040.1                    | 259.4                                   | 4.4                                      | 729.1                    | 6.9                                       | 4.2                                                                   | 86.2                        | 679.9                                          | 63.9                                                               | 336.0                                                                | 45.3                                                               | 139.8                                                            | Not available                                                   |  |  |  |                |
| 50 ชั่วโมงขึ้นไป                                                             | 2,032.5                    | 157.0                                   | 0.8                                      | 355.8                    | 0.3                                       | 0.8                                                                   | 43.8                        | 703.9                                          | 19.8                                                               | 413.0                                                                | 10.7                                                               | 12.0                                                             | 50 hours and over                                               |  |  |  |                |
| มี                                                                           | 4.7                        | -                                       | -                                        | 0.4                      | -                                         | -                                                                     | -                           | 1.2                                            | -                                                                  | 1.5                                                                  | -                                                                  | -                                                                | Available                                                       |  |  |  |                |
| ไม่มี                                                                        | 2,027.8                    | 157.0                                   | 0.8                                      | 355.3                    | 0.3                                       | 0.8                                                                   | 43.8                        | 702.7                                          | 19.8                                                               | 411.5                                                                | 10.7                                                               | 12.0                                                             | Not available                                                   |  |  |  |                |

ไตรมาสที่ 2/2556 : Quarter 2/2013

หน่วยนับพัน : in Thousands



ตารางที่ 10 จำนวนผู้จ้างงานทำ จำนวนชั่วโมงทำงานต่อสัปดาห์ การมีเวลาเหลือพอและต้องการทำงานเพิ่มขึ้น เขต และเขตการปกครอง ทั่วราชอาณาจักร (ต่อ)

TABLE 10 EMPLOYED PERSONS BY INDUSTRY, HOURS WORKED PER WEEK, AVAILABILITY FOR ADDITIONAL WORK, SEX AND AREA, WHOLE KINGDOM (Contd.)

หน่วยเป็นพัน : in Thousands

| จำนวนชั่วโมงทำงาน<br>เพศ และ<br>การมีเวลาเหลือพอ<br>และต้องการทำงานเพิ่มขึ้น | ในเขตเทศบาล MUNICIPAL AREA                              |                                                                                           |                                                                                       |                                                                        |                       |                                                                     |                                                         |                                      |                                                           |                                               |                    |                   |  | HOURS WORKED,<br>SEX AND<br>AVAILABILITY FOR<br>ADDITIONAL WORK |
|------------------------------------------------------------------------------|---------------------------------------------------------|-------------------------------------------------------------------------------------------|---------------------------------------------------------------------------------------|------------------------------------------------------------------------|-----------------------|---------------------------------------------------------------------|---------------------------------------------------------|--------------------------------------|-----------------------------------------------------------|-----------------------------------------------|--------------------|-------------------|--|-----------------------------------------------------------------|
|                                                                              | กิจกรรม<br>อสังหาริมทรัพย์<br>Real estate<br>activities | กิจกรรมทางวิชาชีพ<br>วิทย์และเทคโนโลยี<br>Professional/scientific<br>technical activities | การบริหารสนับสนุน<br>และป้องกันประเทศ<br>Administrative<br>support service activities | การบริหารราชการ<br>ป้องกันประเทศ<br>Public admin-<br>istration defence | การศึกษา<br>Education | กิจกรรมด้านสุขภาพ<br>งานสังคมสงเคราะห์<br>Health and<br>social work | ศิลปะ ความบันเทิง<br>และนันทนาการ<br>Art, entertainment | บริการ<br>ด้านอื่นๆ<br>Other service | งานในครัวเรือน<br>ส่วนบุคคล<br>Activities of<br>household | กิจกรรมของ<br>องค์กร<br>Extra-<br>territorial | ไม่ทราบ<br>Unknown | TOTAL (MALE)      |  |                                                                 |
| ยอดรวม (ชาย)                                                                 | 94.2                                                    | 137.7                                                                                     | 45.7                                                                                  | 92.7                                                                   | 152.8                 | 449.0                                                               | 189.7                                                   | 84.6                                 | 54.2                                                      | 135.8                                         | 25.1               | 1358              |  |                                                                 |
| มี                                                                           | 1.0                                                     | -                                                                                         | -                                                                                     | 0.8                                                                    | 0.7                   | 0.2                                                                 | 0.4                                                     | 0.0                                  | 1.0                                                       | 0.6                                           | 0.3                | Available         |  |                                                                 |
| ไม่มี                                                                        | 93.2                                                    | 137.7                                                                                     | 45.7                                                                                  | 92.0                                                                   | 152.1                 | 448.8                                                               | 189.4                                                   | 84.5                                 | 53.2                                                      | 135.2                                         | 24.8               | Not available     |  |                                                                 |
| มีงานประจำแต่ไม่ทำงาน                                                        | -                                                       | 0.1                                                                                       | -                                                                                     | 0.3                                                                    | 0.4                   | 0.6                                                                 | 5.3                                                     | 0.1                                  | 1.1                                                       | 0.1                                           | -                  | With job not work |  |                                                                 |
| มี                                                                           | -                                                       | -                                                                                         | -                                                                                     | -                                                                      | -                     | -                                                                   | -                                                       | -                                    | -                                                         | -                                             | -                  | Available         |  |                                                                 |
| ไม่มี                                                                        | -                                                       | 0.1                                                                                       | -                                                                                     | 0.3                                                                    | 0.4                   | 0.6                                                                 | 5.3                                                     | 0.1                                  | 1.1                                                       | 0.1                                           | -                  | Not available     |  |                                                                 |
| 1-9 ชั่วโมง                                                                  | 0.5                                                     | 0.3                                                                                       | 0.5                                                                                   | 1.2                                                                    | 0.2                   | 0.2                                                                 | 1.4                                                     | -                                    | 0.1                                                       | -                                             | -                  | 1-9 hours         |  |                                                                 |
| มี                                                                           | -                                                       | -                                                                                         | -                                                                                     | 0.6                                                                    | -                     | -                                                                   | -                                                       | -                                    | 0.1                                                       | -                                             | -                  | Available         |  |                                                                 |
| ไม่มี                                                                        | 0.5                                                     | 0.3                                                                                       | 0.5                                                                                   | 0.6                                                                    | 0.2                   | 0.2                                                                 | 1.4                                                     | -                                    | 0.0                                                       | -                                             | -                  | Not available     |  |                                                                 |
| 10-19 ชั่วโมง                                                                | -                                                       | -                                                                                         | 0.5                                                                                   | 0.5                                                                    | 1.4                   | 0.5                                                                 | 6.9                                                     | -                                    | 1.7                                                       | 4.2                                           | 0.2                | 10-19 hours       |  |                                                                 |
| มี                                                                           | -                                                       | -                                                                                         | -                                                                                     | -                                                                      | 0.6                   | -                                                                   | -                                                       | -                                    | 0.3                                                       | -                                             | -                  | Available         |  |                                                                 |
| ไม่มี                                                                        | -                                                       | -                                                                                         | 0.5                                                                                   | 0.5                                                                    | 0.8                   | 0.5                                                                 | 6.9                                                     | -                                    | 1.4                                                       | 4.2                                           | 0.2                | Not available     |  |                                                                 |
| 20-29 ชั่วโมง                                                                | 1.1                                                     | 0.2                                                                                       | 1.0                                                                                   | 4.8                                                                    | 1.1                   | 6.7                                                                 | 12.4                                                    | 1.3                                  | 3.7                                                       | 5.0                                           | 0.6                | 20-29 hours       |  |                                                                 |
| มี                                                                           | 0.1                                                     | -                                                                                         | -                                                                                     | -                                                                      | -                     | -                                                                   | -                                                       | -                                    | 0.5                                                       | 0.1                                           | 0.1                | Available         |  |                                                                 |
| ไม่มี                                                                        | 1.0                                                     | 0.2                                                                                       | 1.0                                                                                   | 4.8                                                                    | 1.1                   | 6.7                                                                 | 12.4                                                    | 1.3                                  | 3.2                                                       | 4.9                                           | 0.5                | Not available     |  |                                                                 |
| 30-34 ชั่วโมง                                                                | 1.2                                                     | 3.1                                                                                       | 3.7                                                                                   | 3.9                                                                    | 2.8                   | 4.9                                                                 | 4.7                                                     | 0.6                                  | 3.8                                                       | 3.3                                           | 0.9                | 30-34 hours       |  |                                                                 |
| มี                                                                           | -                                                       | -                                                                                         | -                                                                                     | -                                                                      | -                     | -                                                                   | 0.2                                                     | -                                    | 0.2                                                       | 0.1                                           | 0.2                | Available         |  |                                                                 |
| ไม่มี                                                                        | 1.2                                                     | 3.1                                                                                       | 3.7                                                                                   | 3.9                                                                    | 2.8                   | 4.9                                                                 | 4.4                                                     | 0.6                                  | 3.6                                                       | 3.2                                           | 0.7                | Not available     |  |                                                                 |
| 35-39 ชั่วโมง                                                                | 5.8                                                     | 13.5                                                                                      | 3.2                                                                                   | 5.9                                                                    | 1.5                   | 21.84                                                               | 70.9                                                    | 24.8                                 | 6.5                                                       | 8.6                                           | 1.5                | 35-39 hours       |  |                                                                 |
| มี                                                                           | -                                                       | -                                                                                         | -                                                                                     | -                                                                      | -                     | 0.1                                                                 | -                                                       | 0.0                                  | -                                                         | 0.0                                           | -                  | Available         |  |                                                                 |
| ไม่มี                                                                        | 5.8                                                     | 13.5                                                                                      | 3.2                                                                                   | 5.9                                                                    | 1.5                   | 21.83                                                               | 70.9                                                    | 24.8                                 | 6.5                                                       | 8.6                                           | 1.5                | Not available     |  |                                                                 |
| 40-49 ชั่วโมง                                                                | 71.8                                                    | 106.5                                                                                     | 20.4                                                                                  | 66.4                                                                   | 71.9                  | 171.6                                                               | 74.8                                                    | 45.3                                 | 17.5                                                      | 58.3                                          | 10.1               | 40-49 hours       |  |                                                                 |
| มี                                                                           | 0.9                                                     | -                                                                                         | -                                                                                     | 0.2                                                                    | -                     | 0.1                                                                 | 0.2                                                     | -                                    | -                                                         | 0.4                                           | -                  | Available         |  |                                                                 |
| ไม่มี                                                                        | 70.9                                                    | 106.5                                                                                     | 20.4                                                                                  | 66.2                                                                   | 71.9                  | 171.5                                                               | 74.7                                                    | 45.3                                 | 17.5                                                      | 57.9                                          | 10.1               | Not available     |  |                                                                 |
| 50 ชั่วโมงขึ้นไป                                                             | 13.9                                                    | 14.0                                                                                      | 16.4                                                                                  | 9.9                                                                    | 73.4                  | 46.2                                                                | 13.4                                                    | 12.5                                 | 20.1                                                      | 56.4                                          | 11.8               | 50 hours and over |  |                                                                 |
| มี                                                                           | -                                                       | -                                                                                         | -                                                                                     | -                                                                      | 0.1                   | -                                                                   | -                                                       | -                                    | -                                                         | -                                             | -                  | Available         |  |                                                                 |
| ไม่มี                                                                        | 13.9                                                    | 14.0                                                                                      | 16.4                                                                                  | 9.9                                                                    | 73.4                  | 46.2                                                                | 13.4                                                    | 12.5                                 | 20.1                                                      | 56.4                                          | 11.8               | Not available     |  |                                                                 |

ตารางที่ 10 จำนวนผู้จ้างงานทำ จำนวนชั่วโมงทำงานต่อสัปดาห์ การมีเวลาเหลือพอและต้องการทำงานเพิ่มขึ้น เขต และเขตการปกครอง ทวีราชอาณาจักร (ต่อ)

TABLE 10 EMPLOYED PERSONS BY INDUSTRY, HOURS WORKED PER WEEK, AVAILABILITY FOR ADDITIONAL WORK, SEX AND AREA, WHOLE KINGDOM (Contd.)

หน่วยเป็นพัน : in Thousands

| จำนวนชั่วโมงทำงาน<br>เพศ และ<br>การมีเวลาเหลือพอ<br>และต้องการทำงานเพิ่มขึ้น | ในเขตเทศบาล MUNICIPAL AREA                              |                                                                                            |                                                                                       |                                                                        |                       |                                                                     |                                                         |                                      |                                                           |                                               |                    | HOURS WORKED,<br>SEX AND<br>AVAILABILITY FOR<br>ADDITIONAL WORK<br>TOTAL (FEMALE) |
|------------------------------------------------------------------------------|---------------------------------------------------------|--------------------------------------------------------------------------------------------|---------------------------------------------------------------------------------------|------------------------------------------------------------------------|-----------------------|---------------------------------------------------------------------|---------------------------------------------------------|--------------------------------------|-----------------------------------------------------------|-----------------------------------------------|--------------------|-----------------------------------------------------------------------------------|
|                                                                              | กิจกรรม<br>อสังหาริมทรัพย์<br>Real estate<br>activities | กิจกรรมทางวิชาชีพ<br>วิทย์และเทคโนโลยี<br>Professional, scientific<br>technical activities | การบริหารสนับสนุน<br>และป้องกันประเทศ<br>Administrative<br>support service activities | การบริหารราชการ<br>ป้องกันประเทศ<br>Public admin-<br>istration defence | การศึกษา<br>Education | กิจกรรมด้านสุขภาพ<br>งานสังคมสงเคราะห์<br>Health and<br>social work | ศิลปะ ความบันเทิง<br>และนันทนาการ<br>Art, entertainment | บริการ<br>ด้านอื่นๆ<br>Other service | งานในครัวเรือน<br>ส่วนบุคคล<br>Activities of<br>household | กิจกรรมของ<br>องค์กร<br>Extra-<br>territorial | ไม่ทราบ<br>Unknown |                                                                                   |
| ยอดรวม (หญิง)                                                                | 53.7                                                    | 86.2                                                                                       | 119.0                                                                                 | 287.2                                                                  | 337.4                 | 220.8                                                               | 44.9                                                    | 229.5                                | 109.1                                                     | 1.3                                           | 17.6               | 17.6                                                                              |
| มี                                                                           | -                                                       | 1.1                                                                                        | 0.1                                                                                   | 0.2                                                                    | 3.9                   | 0.0                                                                 | 0.3                                                     | 2.7                                  | 1.2                                                       | -                                             | -                  | Available                                                                         |
| ไม่มี                                                                        | 53.7                                                    | 85.1                                                                                       | 118.9                                                                                 | 287.1                                                                  | 333.5                 | 220.8                                                               | 44.6                                                    | 226.8                                | 107.9                                                     | 1.3                                           | 17.6               | Not available                                                                     |
| มีงานประจำแต่ไม่ทำงาน                                                        | 0.4                                                     | -                                                                                          | 0.5                                                                                   | 1.6                                                                    | 18.3                  | 1.6                                                                 | 1.5                                                     | 0.6                                  | 0.1                                                       | -                                             | -                  | With job not work                                                                 |
| มี                                                                           | -                                                       | -                                                                                          | -                                                                                     | -                                                                      | 0.6                   | -                                                                   | -                                                       | -                                    | -                                                         | -                                             | -                  | Available                                                                         |
| ไม่มี                                                                        | 0.4                                                     | -                                                                                          | 0.5                                                                                   | 1.6                                                                    | 17.7                  | 1.6                                                                 | 1.5                                                     | 0.6                                  | 0.1                                                       | -                                             | -                  | Not available                                                                     |
| 1-9 ชั่วโมง                                                                  | 0.5                                                     | -                                                                                          | -                                                                                     | 0.3                                                                    | 1.6                   | 0.0                                                                 | -                                                       | 0.1                                  | 0.3                                                       | -                                             | -                  | 1-9 hours                                                                         |
| มี                                                                           | -                                                       | -                                                                                          | -                                                                                     | -                                                                      | -                     | -                                                                   | -                                                       | -                                    | -                                                         | -                                             | -                  | Available                                                                         |
| ไม่มี                                                                        | 0.5                                                     | -                                                                                          | -                                                                                     | 0.3                                                                    | 1.6                   | 0.0                                                                 | -                                                       | 0.1                                  | 0.3                                                       | -                                             | -                  | Not available                                                                     |
| 10-19 ชั่วโมง                                                                | 0.9                                                     | -                                                                                          | 0.7                                                                                   | 0.4                                                                    | 11.0                  | 1.7                                                                 | 1.3                                                     | 3.3                                  | 1.2                                                       | -                                             | -                  | 10-19 hours                                                                       |
| มี                                                                           | -                                                       | -                                                                                          | -                                                                                     | -                                                                      | 0.1                   | -                                                                   | -                                                       | 0.6                                  | 0.4                                                       | -                                             | -                  | Available                                                                         |
| ไม่มี                                                                        | 0.9                                                     | -                                                                                          | 0.7                                                                                   | 0.4                                                                    | 10.9                  | 1.7                                                                 | 1.3                                                     | 2.8                                  | 0.8                                                       | -                                             | -                  | Not available                                                                     |
| 20-29 ชั่วโมง                                                                | 1.6                                                     | 0.8                                                                                        | 0.8                                                                                   | 7.1                                                                    | 18.3                  | 1.1                                                                 | 1.8                                                     | 5.0                                  | 2.9                                                       | -                                             | -                  | 20-29 hours                                                                       |
| มี                                                                           | -                                                       | -                                                                                          | -                                                                                     | -                                                                      | 0.1                   | -                                                                   | 0.3                                                     | 0.8                                  | 0.2                                                       | -                                             | -                  | Available                                                                         |
| ไม่มี                                                                        | 1.6                                                     | 0.8                                                                                        | 0.8                                                                                   | 7.1                                                                    | 18.2                  | 1.1                                                                 | 1.5                                                     | 4.2                                  | 2.7                                                       | -                                             | -                  | Not available                                                                     |
| 30-34 ชั่วโมง                                                                | 2.5                                                     | 3.3                                                                                        | 1.2                                                                                   | 4.2                                                                    | 5.5                   | 1.6                                                                 | 1.6                                                     | 4.8                                  | 4.4                                                       | -                                             | 0.5                | 30-34 hours                                                                       |
| มี                                                                           | -                                                       | -                                                                                          | -                                                                                     | -                                                                      | 0.3                   | -                                                                   | -                                                       | 0.3                                  | 0.5                                                       | -                                             | -                  | Available                                                                         |
| ไม่มี                                                                        | 2.5                                                     | 3.3                                                                                        | 1.2                                                                                   | 4.2                                                                    | 5.2                   | 1.6                                                                 | 1.6                                                     | 4.5                                  | 3.9                                                       | -                                             | 0.5                | Not available                                                                     |
| 35-39 ชั่วโมง                                                                | 2.3                                                     | 9.0                                                                                        | 1.6                                                                                   | 159.2                                                                  | 133.2                 | 59.7                                                                | 4.0                                                     | 12.2                                 | 5.4                                                       | 0.4                                           | 0.6                | 35-39 hours                                                                       |
| มี                                                                           | -                                                       | -                                                                                          | -                                                                                     | -                                                                      | 0.6                   | -                                                                   | -                                                       | 0.3                                  | 0.1                                                       | -                                             | -                  | Available                                                                         |
| ไม่มี                                                                        | 2.3                                                     | 9.0                                                                                        | 1.6                                                                                   | 159.2                                                                  | 132.6                 | 59.7                                                                | 4.0                                                     | 11.8                                 | 5.3                                                       | 0.4                                           | 0.6                | Not available                                                                     |
| 40-49 ชั่วโมง                                                                | 38.4                                                    | 67.5                                                                                       | 81.7                                                                                  | 103.3                                                                  | 136.0                 | 113.3                                                               | 19.9                                                    | 80.5                                 | 31.0                                                      | 0.6                                           | 15.4               | 40-49 hours                                                                       |
| มี                                                                           | -                                                       | 1.1                                                                                        | -                                                                                     | 0.2                                                                    | 1.4                   | -                                                                   | -                                                       | -                                    | -                                                         | -                                             | -                  | Available                                                                         |
| ไม่มี                                                                        | 38.4                                                    | 66.5                                                                                       | 81.7                                                                                  | 103.1                                                                  | 134.6                 | 113.3                                                               | 19.9                                                    | 80.5                                 | 31.0                                                      | 0.6                                           | 15.4               | Not available                                                                     |
| 50 ชั่วโมงขึ้นไป                                                             | 7.1                                                     | 5.6                                                                                        | 32.5                                                                                  | 11.3                                                                   | 13.5                  | 41.9                                                                | 14.8                                                    | 123.1                                | 63.8                                                      | 0.3                                           | 1.2                | 50 hours and over                                                                 |
| มี                                                                           | -                                                       | -                                                                                          | 0.1                                                                                   | -                                                                      | 0.8                   | 0.0                                                                 | -                                                       | 0.7                                  | -                                                         | -                                             | -                  | Available                                                                         |
| ไม่มี                                                                        | 7.1                                                     | 5.6                                                                                        | 32.4                                                                                  | 11.3                                                                   | 12.7                  | 41.8                                                                | 14.8                                                    | 122.4                                | 63.8                                                      | 0.3                                           | 1.2                | Not available                                                                     |

ตารางที่ 10 จำนวนผู้จ้างทำ งานตามอุตสาหกรรม จำนวนชั่วโมงทำงานต่อสัปดาห์ การมีเวลาเหลือพอและต้องการทำงานเพิ่มขึ้น เขต และเขตปกครอง ทวีราชอาณาจักร (ต่อ)

TABLE 10 EMPLOYED PERSONS BY INDUSTRY, HOURS WORKED PER WEEK, AVAILABILITY FOR ADDITIONAL WORK, SEX AND AREA, WHOLE KINGDOM(Contd.)

ไตรมาสที่ 2/2556 : Quarter 2/2013

หน่วยเป็นพัน : In Thousands

| จำนวนชั่วโมงทำงาน<br>เพศ และ<br>การมีเวลาเหลือพอ<br>และต้องการทำงานเพิ่มขึ้น | เขตเทศบาล NON-MUNICIPAL AREA |                                       |                                    |         |                                  |                                    |             |            |          |                                  |                                                     | TOTAL (MALE) |                                                                    |                                               |
|------------------------------------------------------------------------------|------------------------------|---------------------------------------|------------------------------------|---------|----------------------------------|------------------------------------|-------------|------------|----------|----------------------------------|-----------------------------------------------------|--------------|--------------------------------------------------------------------|-----------------------------------------------|
|                                                                              | รวม                          | เกษตรกรรม<br>การป่าไม้<br>และการประมง | การทำ<br>เหมืองแร่<br>และเหมืองหิน | การผลิต | ไฟฟ้า ก๊าซ<br>ไอน้ำระบบปรับอากาศ | จันทนาการ บำบัดน้ำเสีย<br>และประปา | การก่อสร้าง | อุตสาหกรรม | Industry | การขนส่ง<br>การขนส่ง<br>การขนส่ง | การขนส่ง และ<br>สถานที่เก็บสินค้า<br>Transportation |              | ที่พักแและ<br>บริการด้านอาหาร<br>Accommodation<br>and food service | ข้อมูลข่าวสาร<br>และการสื่อสาร<br>Information |
| ยอดรวม (ชาย)                                                                 | 14,281.7                     | 7,590.1                               | 24.0                               | 1,427.5 | 37.6                             | 34.8                               | 1,612.2     | 1,532.4    | 317.0    | 322.2                            | 32.3                                                | 56.2         | 56.2                                                               | Available                                     |
| มี                                                                           | 189.0                        | 140.5                                 | -                                  | 0.4     | -                                | -                                  | 11.6        | 9.1        | 3.9      | 1.9                              | -                                                   | -            | -                                                                  | Available                                     |
| ไม่มี                                                                        | 14,092.7                     | 7,449.6                               | 24.0                               | 1,427.1 | 37.6                             | 34.8                               | 1,600.6     | 1,523.3    | 313.0    | 320.3                            | 32.3                                                | 56.2         | 56.2                                                               | Not available                                 |
| มีงานประจำเต็มไม่ได้ทำงาน                                                    | 293.1                        | 237.2                                 | 0.2                                | 5.5     | -                                | 0.5                                | 14.5        | 5.3        | 9.5      | 2.6                              | -                                                   | 0.2          | 0.2                                                                | With job not work                             |
| มี                                                                           | 30.8                         | 26.3                                  | -                                  | -       | -                                | -                                  | 2.5         | 1.1        | 0.3      | -                                | -                                                   | -            | -                                                                  | Available                                     |
| ไม่มี                                                                        | 262.3                        | 210.9                                 | 0.2                                | 5.5     | -                                | 0.5                                | 12.0        | 4.3        | 9.2      | 2.6                              | -                                                   | 0.2          | 0.2                                                                | Not available                                 |
| 1-9 ชั่วโมง                                                                  | 83.2                         | 68.5                                  | -                                  | 1.1     | -                                | 0.2                                | 2.8         | 2.1        | 0.3      | -                                | -                                                   | -            | -                                                                  | 1-9 hours                                     |
| มี                                                                           | 14.7                         | 8.9                                   | -                                  | -       | -                                | -                                  | 0.7         | -          | 0.3      | -                                | -                                                   | -            | -                                                                  | Available                                     |
| ไม่มี                                                                        | 68.5                         | 59.6                                  | -                                  | 1.1     | -                                | 0.2                                | 2.1         | 2.1        | -        | -                                | -                                                   | -            | -                                                                  | Not available                                 |
| 10-19 ชั่วโมง                                                                | 504.7                        | 439.7                                 | -                                  | 7.2     | 0.4                              | -                                  | 18.5        | 13.2       | 4.8      | 1.1                              | -                                                   | -            | -                                                                  | 10-19 hours                                   |
| มี                                                                           | 41.4                         | 33.6                                  | -                                  | -       | -                                | -                                  | 1.3         | 1.5        | 1.8      | -                                | -                                                   | -            | -                                                                  | Available                                     |
| ไม่มี                                                                        | 463.3                        | 406.1                                 | -                                  | 7.2     | 0.4                              | -                                  | 17.2        | 11.8       | 3.1      | 1.1                              | -                                                   | -            | -                                                                  | Not available                                 |
| 20-29 ชั่วโมง                                                                | 1,198.6                      | 1,010.3                               | -                                  | 24.6    | -                                | 0.8                                | 31.1        | 48.3       | 10.9     | 13.4                             | 0.3                                                 | 2.4          | 2.4                                                                | 20-29 hours                                   |
| มี                                                                           | 43.5                         | 31.6                                  | -                                  | 0.4     | -                                | -                                  | 0.9         | 2.4        | 0.8      | 1.2                              | -                                                   | -            | -                                                                  | Available                                     |
| ไม่มี                                                                        | 1,155.1                      | 978.7                                 | -                                  | 24.2    | -                                | 0.8                                | 30.2        | 46.0       | 10.1     | 12.2                             | 0.3                                                 | 2.4          | 2.4                                                                | Not available                                 |
| 30-34 ชั่วโมง                                                                | 710.4                        | 550.7                                 | 0.6                                | 19.4    | 0.7                              | 1.0                                | 60.8        | 32.4       | 9.5      | 9.6                              | -                                                   | 0.1          | 0.1                                                                | 30-34 hours                                   |
| มี                                                                           | 23.0                         | 20.5                                  | -                                  | -       | -                                | -                                  | 0.8         | 0.2        | 0.8      | 0.7                              | -                                                   | -            | -                                                                  | Available                                     |
| ไม่มี                                                                        | 687.4                        | 530.2                                 | 0.6                                | 19.4    | 0.7                              | 1.0                                | 60.0        | 32.2       | 8.7      | 9.0                              | -                                                   | 0.1          | 0.1                                                                | Not available                                 |
| 35-39 ชั่วโมง                                                                | 1,435.3                      | 768.3                                 | -                                  | 37.1    | 12.3                             | 3.5                                | 30.0        | 53.6       | 17.5     | 31.1                             | 1.7                                                 | 8.7          | 8.7                                                                | 35-39 hours                                   |
| มี                                                                           | 9.3                          | 6.5                                   | -                                  | -       | -                                | -                                  | 0.9         | 0.7        | -        | -                                | -                                                   | -            | -                                                                  | Available                                     |
| ไม่มี                                                                        | 1,426.1                      | 761.8                                 | -                                  | 37.1    | 12.3                             | 3.5                                | 29.2        | 52.9       | 17.5     | 31.1                             | 1.7                                                 | 8.7          | 8.7                                                                | Not available                                 |
| 40-49 ชั่วโมง                                                                | 5,421.1                      | 2,542.8                               | 10.5                               | 781.6   | 18.0                             | 17.9                               | 724.6       | 605.0      | 109.2    | 118.0                            | 19.6                                                | 35.4         | 35.4                                                               | 40-49 hours                                   |
| มี                                                                           | 16.5                         | 11.3                                  | -                                  | -       | -                                | -                                  | 1.4         | 1.6        | -        | -                                | -                                                   | -            | -                                                                  | Available                                     |
| ไม่มี                                                                        | 5,404.6                      | 2,531.4                               | 10.5                               | 781.6   | 18.0                             | 17.9                               | 723.2       | 603.4      | 109.2    | 118.0                            | 19.6                                                | 35.4         | 35.4                                                               | Not available                                 |
| 50 ชั่วโมงขึ้นไป                                                             | 4,635.4                      | 1,972.7                               | 12.7                               | 551.0   | 6.1                              | 11.0                               | 729.9       | 772.5      | 155.3    | 146.3                            | 10.7                                                | 9.4          | 9.4                                                                | 50 hours and over                             |
| มี                                                                           | 9.9                          | 1.8                                   | -                                  | -       | -                                | -                                  | 3.2         | 1.9        | -        | -                                | -                                                   | -            | -                                                                  | Available                                     |
| ไม่มี                                                                        | 4,625.5                      | 1,970.9                               | 12.7                               | 551.0   | 6.1                              | 11.0                               | 726.8       | 770.7      | 155.3    | 146.3                            | 10.7                                                | 9.4          | 9.4                                                                | Not available                                 |

ตารางที่ 10 จำนวนผู้มีงานทำ จำแนกตามอุตสาหกรรม จำนวนชั่วโมงทำงานต่อสัปดาห์ การมีเวลาเหลือพอและต้องการทำงานเพิ่มขึ้น เขต และเขตการปกครอง ราชอาณาจักร (ต่อ)

TABLE 10 EMPLOYED PERSONS BY INDUSTRY, HOURS WORKED PER WEEK, AVAILABILITY FOR ADDITIONAL WORK, SEX AND AREA, WHOLE KINGDOM(Contd.)

ไตรมาสที่ 2/2556 : Quarter 2/2013

หน่วยเป็นพัน : In Thousands

| จำนวนชั่วโมงทำงาน<br>เพศ และ<br>การมีเวลาเหลือพอ<br>และต้องการทำงานเพิ่มขึ้น | รวม      | นอกเขตเทศบาล NON-MUNICIPAL AREA       |                                    |               |                                  |                                      |              |                        |                                   |                                   |                                  | TOTAL (FEMALE)              |                                                |
|------------------------------------------------------------------------------|----------|---------------------------------------|------------------------------------|---------------|----------------------------------|--------------------------------------|--------------|------------------------|-----------------------------------|-----------------------------------|----------------------------------|-----------------------------|------------------------------------------------|
|                                                                              |          | เกษตรกรรม<br>การป่าไม้<br>และการประมง | การทำ<br>เหมืองแร่<br>และเหมืองหิน | การผลิต       | ไฟฟ้า ก๊าซ<br>ไอน้ำระบบปรับอากาศ | การจัดการน้ำบำบัดน้ำเสีย<br>และประปา | การก่อสร้าง  | อุตสาหกรรม<br>การขนส่ง | การขนส่ง และ<br>สถานที่เก็บสินค้า | ที่พักแรมและ<br>บริการด้านอาหาร   | ข้อมูลข่าวสาร<br>และการสื่อสาร   |                             | กิจกรรมการเงินและ<br>การประกันภัย              |
|                                                                              | Total    | Agriculture                           | Mining                             | Manufacturing | Electricity                      | Water supply<br>sewerage, waste      | Construction | whole sale&retail      | Transportation<br>and storage     | Accommodation<br>and food service | Information<br>and communication | Financial<br>intermediation | SEX AND<br>AVAILABILITY FOR<br>ADDITIONAL WORK |
| ยอดรวม (หญิง)                                                                | 11,392.3 | 5,667.9                               | 11.6                               | 1,616.6       | 6.2                              | 12.5                                 | 324.6        | 1,570.6                | 44.4                              | 701.0                             | 20.1                             | 83.2                        | 83.2                                           |
| มี                                                                           | 118.1    | 91.3                                  | -                                  | 6.6           | -                                | 0.5                                  | 0.4          | 7.5                    | 0.4                               | 4.3                               | 0.8                              | -                           | Available                                      |
| ไม่มี                                                                        | 11,274.2 | 5,576.6                               | 11.6                               | 1,610.0       | 6.2                              | 12.0                                 | 324.1        | 1,563.1                | 44.0                              | 696.6                             | 19.4                             | 83.2                        | Not available                                  |
| มีงานประจำแต่ไม่ได้ทำงาน                                                     | 189.3    | 121.9                                 | -                                  | 9.9           | -                                | -                                    | 5.0          | 3.3                    | 1.1                               | 8.1                               | -                                | 0.6                         | With job not work                              |
| มี                                                                           | 17.3     | 12.9                                  | -                                  | 1.3           | -                                | -                                    | -            | 0.3                    | -                                 | 2.2                               | -                                | -                           | Available                                      |
| ไม่มี                                                                        | 172.0    | 109.0                                 | -                                  | 8.6           | -                                | -                                    | 5.0          | 3.0                    | 1.1                               | 5.9                               | -                                | 0.6                         | Not available                                  |
| 1-9 ชั่วโมง                                                                  | 96.0     | 75.3                                  | -                                  | 3.5           | -                                | -                                    | -            | 5.5                    | -                                 | -                                 | -                                | -                           | 1-9 hours                                      |
| มี                                                                           | 8.3      | 7.5                                   | -                                  | -             | -                                | -                                    | -            | -                      | -                                 | -                                 | -                                | -                           | Available                                      |
| ไม่มี                                                                        | 87.7     | 67.8                                  | -                                  | 3.5           | -                                | -                                    | -            | 5.5                    | -                                 | -                                 | -                                | -                           | Not available                                  |
| 10-19 ชั่วโมง                                                                | 445.9    | 370.7                                 | -                                  | 19.4          | -                                | 0.5                                  | 2.0          | 15.5                   | 0.2                               | 10.3                              | 0.8                              | 1.3                         | 10-19 hours                                    |
| มี                                                                           | 28.7     | 24.5                                  | -                                  | 2.4           | -                                | 0.5                                  | -            | -                      | -                                 | -                                 | 0.8                              | -                           | Available                                      |
| ไม่มี                                                                        | 417.2    | 346.2                                 | -                                  | 17.1          | -                                | -                                    | 2.0          | 15.5                   | 0.2                               | 10.3                              | -                                | 1.3                         | Not available                                  |
| 20-29 ชั่วโมง                                                                | 1,137.1  | 940.6                                 | 0.6                                | 52.2          | -                                | -                                    | 4.8          | 39.8                   | -                                 | 32.3                              | 0.5                              | 3.0                         | 20-29 hours                                    |
| มี                                                                           | 29.3     | 23.1                                  | -                                  | 1.2           | -                                | -                                    | 0.2          | 1.8                    | -                                 | 1.1                               | -                                | -                           | Available                                      |
| ไม่มี                                                                        | 1,107.8  | 917.5                                 | 0.6                                | 51.0          | -                                | -                                    | 4.5          | 38.0                   | -                                 | 31.2                              | 0.5                              | 3.0                         | Not available                                  |
| 30-34 ชั่วโมง                                                                | 661.4    | 509.8                                 | 0.8                                | 45.3          | 0.4                              | -                                    | 7.5          | 44.0                   | 1.9                               | 22.4                              | -                                | 1.9                         | 30-34 hours                                    |
| มี                                                                           | 6.6      | 5.6                                   | -                                  | -             | -                                | -                                    | -            | -                      | -                                 | 0.8                               | -                                | -                           | Available                                      |
| ไม่มี                                                                        | 654.9    | 504.2                                 | 0.8                                | 45.3          | 0.4                              | -                                    | 7.5          | 44.0                   | 1.9                               | 21.6                              | -                                | 1.9                         | Not available                                  |
| 35-39 ชั่วโมง                                                                | 1,394.2  | 682.3                                 | 0.2                                | 87.9          | 0.8                              | 1.1                                  | 3.3          | 66.8                   | 1.2                               | 58.2                              | 1.5                              | 17.2                        | 35-39 hours                                    |
| มี                                                                           | 9.2      | 7.8                                   | -                                  | 0.8           | -                                | -                                    | -            | -                      | 0.4                               | 0.2                               | -                                | -                           | Available                                      |
| ไม่มี                                                                        | 1,385.1  | 674.4                                 | 0.2                                | 87.2          | 0.8                              | 1.1                                  | 3.3          | 66.8                   | 0.8                               | 58.0                              | 1.5                              | 17.2                        | Not available                                  |
| 40-49 ชั่วโมง                                                                | 4,319.4  | 1,902.7                               | 7.3                                | 888.9         | 5.1                              | 6.6                                  | 165.4        | 541.3                  | 25.9                              | 244.9                             | 8.8                              | 46.2                        | 40-49 hours                                    |
| มี                                                                           | 12.6     | 7.5                                   | -                                  | 0.8           | -                                | -                                    | 0.2          | 2.8                    | -                                 | -                                 | -                                | -                           | Available                                      |
| ไม่มี                                                                        | 4,306.8  | 1,895.2                               | 7.3                                | 888.1         | 5.1                              | 6.6                                  | 165.2        | 538.6                  | 25.9                              | 244.9                             | 8.8                              | 46.2                        | Not available                                  |
| 50 ชั่วโมงขึ้นไป                                                             | 3,148.9  | 1,064.8                               | 2.7                                | 509.5         | -                                | 4.3                                  | 136.5        | 854.5                  | 14.2                              | 324.8                             | 8.6                              | 13.0                        | 50 hours and over                              |
| มี                                                                           | 6.0      | 2.4                                   | -                                  | 0.2           | -                                | -                                    | -            | 2.7                    | -                                 | -                                 | -                                | -                           | Available                                      |
| ไม่มี                                                                        | 3,142.9  | 1,062.4                               | 2.7                                | 509.4         | -                                | 4.3                                  | 136.5        | 851.8                  | 14.2                              | 324.8                             | 8.6                              | 13.0                        | Not available                                  |

ตารางที่ 10 จำนวนผู้มีงานทำ จำนวนชั่วโมงทำงานต่อสัปดาห์ การมีเวลาเหลือพอและต้องการทำงานเพิ่มขึ้น เพศ และเขตการปกครอง ที่ราชอาณาจักร (ต่อ)

TABLE 10 EMPLOYED PERSONS BY INDUSTRY, HOURS WORKED PER WEEK, AVAILABILITY FOR ADDITIONAL WORK, SEX AND AREA, WHOLE KINGDOM(Contd.)

ไตรมาสที่ 2/2556 : Quarter 2/2013

เขตเทศบาล NON-MUNICIPAL AREA หน่วยเป็นพัน : in Thousands

| จำนวนชั่วโมงทำงาน<br>เพศ และ<br>การมีเวลาเหลือพอ<br>และต้องการทำงานเพิ่มขึ้น | อุตสาหกรรม (ต่อ) Industry (Contd.)                      |                                                                                            |                                                                                      |                                                                        |                       |                                                                     |                                                         |                                         |                                                           |                                                | กิจกรรมของ<br>องค์การ<br>Extra-<br>territorial | ไม่ทราบ<br>Unknown | TOTAL (MALE)      |
|------------------------------------------------------------------------------|---------------------------------------------------------|--------------------------------------------------------------------------------------------|--------------------------------------------------------------------------------------|------------------------------------------------------------------------|-----------------------|---------------------------------------------------------------------|---------------------------------------------------------|-----------------------------------------|-----------------------------------------------------------|------------------------------------------------|------------------------------------------------|--------------------|-------------------|
|                                                                              | กิจกรรม<br>อสังหาริมทรัพย์<br>Real estate<br>activities | กิจกรรมทางวิชาชีพ<br>วิทย์และเทคโนโลยี<br>Professional, scientific<br>technical activities | การบริหารสนับสนุน<br>และซัพพอร์ต<br>Administrative<br>and support service activities | การบริหารราชการ<br>ป้องกันประเทศ<br>Public admin-<br>istration defence | การศึกษา<br>Education | กิจกรรมด้านสุขภาพ<br>งานสังคมสงเคราะห์<br>Health and<br>social work | ศิลปะ ความบันเทิง<br>และนันทนาการ<br>Art, entertainment | บริการ<br>ด้านอื่นๆ<br>Other<br>service | งานในครัวเรือน<br>ส่วนบุคคล<br>Activities of<br>household | กิจกรรมของ<br>องค์การ<br>Extra-<br>territorial |                                                |                    |                   |
| ยอดรวม (ชาย)                                                                 | 7.6                                                     | 39.8                                                                                       | 93.9                                                                                 | 619.9                                                                  | 242.7                 | 78.1                                                                | 72.1                                                    | 111.4                                   | 25.4                                                      | 0.7                                            | 4.0                                            | 4.0                | Available         |
| มี                                                                           | -                                                       | -                                                                                          | 3.3                                                                                  | 4.9                                                                    | 3.0                   | -                                                                   | 5.8                                                     | 2.1                                     | 2.3                                                       | -                                              | -                                              | -                  | Available         |
| ไม่มี                                                                        | 7.6                                                     | 39.8                                                                                       | 90.6                                                                                 | 615.0                                                                  | 239.7                 | 78.1                                                                | 66.2                                                    | 109.3                                   | 23.1                                                      | 0.7                                            | 4.0                                            | 4.0                | Not available     |
| มีงานประจำแต่ไม่ได้ทำงาน                                                     | -                                                       | -                                                                                          | -                                                                                    | 0.3                                                                    | 14.9                  | -                                                                   | 0.7                                                     | 1.5                                     | -                                                         | -                                              | 0.2                                            | 0.2                | With job not work |
| มี                                                                           | -                                                       | -                                                                                          | -                                                                                    | -                                                                      | -                     | -                                                                   | 0.7                                                     | -                                       | -                                                         | -                                              | -                                              | -                  | Available         |
| ไม่มี                                                                        | -                                                       | -                                                                                          | -                                                                                    | 0.3                                                                    | 14.9                  | -                                                                   | -                                                       | 1.5                                     | -                                                         | -                                              | 0.2                                            | 0.2                | Not available     |
| 1 -9 ชั่วโมง                                                                 | 0.1                                                     | -                                                                                          | 1.4                                                                                  | -                                                                      | 1.4                   | 0.2                                                                 | 4.3                                                     | 0.9                                     | -                                                         | -                                              | -                                              | -                  | 1 -9 hours        |
| มี                                                                           | -                                                       | -                                                                                          | 1.4                                                                                  | -                                                                      | -                     | -                                                                   | 3.5                                                     | -                                       | -                                                         | -                                              | -                                              | -                  | Available         |
| ไม่มี                                                                        | 0.1                                                     | -                                                                                          | -                                                                                    | -                                                                      | 1.4                   | 0.2                                                                 | 0.8                                                     | 0.9                                     | -                                                         | -                                              | -                                              | -                  | Not available     |
| 10 -19 ชั่วโมง                                                               | -                                                       | -                                                                                          | 2.4                                                                                  | 1.9                                                                    | 7.5                   | -                                                                   | 3.7                                                     | 2.2                                     | 0.8                                                       | -                                              | 1.2                                            | 1.2                | 10 -19 hours      |
| มี                                                                           | -                                                       | -                                                                                          | -                                                                                    | -                                                                      | 2.0                   | -                                                                   | 1.4                                                     | -                                       | -                                                         | -                                              | -                                              | -                  | Available         |
| ไม่มี                                                                        | -                                                       | -                                                                                          | 2.4                                                                                  | 1.9                                                                    | 5.6                   | -                                                                   | 2.3                                                     | 2.2                                     | 0.8                                                       | -                                              | 1.2                                            | 1.2                | Not available     |
| 20 -29 ชั่วโมง                                                               | 0.5                                                     | 2.6                                                                                        | 6.4                                                                                  | 13.6                                                                   | 15.2                  | 0.1                                                                 | 5.3                                                     | 9.1                                     | 3.9                                                       | -                                              | -                                              | -                  | 20 -29 hours      |
| มี                                                                           | -                                                       | -                                                                                          | 1.6                                                                                  | 1.4                                                                    | -                     | -                                                                   | -                                                       | 1.0                                     | 2.3                                                       | -                                              | -                                              | -                  | Available         |
| ไม่มี                                                                        | 0.5                                                     | 2.6                                                                                        | 4.9                                                                                  | 12.2                                                                   | 15.2                  | 0.1                                                                 | 5.3                                                     | 8.2                                     | 1.6                                                       | -                                              | -                                              | -                  | Not available     |
| 30 -34 ชั่วโมง                                                               | 1.3                                                     | 0.8                                                                                        | 1.6                                                                                  | 10.5                                                                   | 2.5                   | 0.2                                                                 | 4.9                                                     | 3.1                                     | 0.9                                                       | -                                              | -                                              | -                  | 30 -34 hours      |
| มี                                                                           | -                                                       | -                                                                                          | -                                                                                    | -                                                                      | -                     | -                                                                   | -                                                       | -                                       | -                                                         | -                                              | -                                              | -                  | Available         |
| ไม่มี                                                                        | 1.3                                                     | 0.8                                                                                        | 1.6                                                                                  | 10.5                                                                   | 2.5                   | 0.2                                                                 | 4.9                                                     | 3.1                                     | 0.9                                                       | -                                              | -                                              | -                  | Not available     |
| 35 -39 ชั่วโมง                                                               | -                                                       | 6.6                                                                                        | 5.6                                                                                  | 308.2                                                                  | 114.7                 | 22.3                                                                | 5.8                                                     | 7.6                                     | 0.2                                                       | 0.5                                            | -                                              | -                  | 35 -39 hours      |
| มี                                                                           | -                                                       | -                                                                                          | -                                                                                    | 1.2                                                                    | -                     | -                                                                   | -                                                       | -                                       | -                                                         | -                                              | -                                              | -                  | Available         |
| ไม่มี                                                                        | -                                                       | 6.6                                                                                        | 5.6                                                                                  | 307.0                                                                  | 114.7                 | 22.3                                                                | 5.8                                                     | 7.6                                     | 0.2                                                       | 0.5                                            | -                                              | -                  | Not available     |
| 40 -49 ชั่วโมง                                                               | 4.2                                                     | 22.1                                                                                       | 24.1                                                                                 | 196.3                                                                  | 73.0                  | 40.0                                                                | 21.8                                                    | 46.2                                    | 8.3                                                       | 0.1                                            | 2.6                                            | 2.6                | 40 -49 hours      |
| มี                                                                           | -                                                       | -                                                                                          | 0.4                                                                                  | 0.4                                                                    | 1.1                   | -                                                                   | 0.3                                                     | -                                       | -                                                         | -                                              | -                                              | -                  | Available         |
| ไม่มี                                                                        | 4.2                                                     | 22.1                                                                                       | 23.7                                                                                 | 195.9                                                                  | 72.0                  | 40.0                                                                | 21.5                                                    | 46.2                                    | 8.3                                                       | 0.1                                            | 2.6                                            | 2.6                | Not available     |
| 50 ชั่วโมงขึ้นไป                                                             | 1.6                                                     | 7.7                                                                                        | 52.5                                                                                 | 89.2                                                                   | 13.5                  | 15.4                                                                | 25.7                                                    | 40.7                                    | 11.4                                                      | -                                              | -                                              | -                  | 50 hours and over |
| มี                                                                           | -                                                       | -                                                                                          | -                                                                                    | 1.9                                                                    | -                     | -                                                                   | -                                                       | 1.2                                     | -                                                         | -                                              | -                                              | -                  | Available         |
| ไม่มี                                                                        | 1.6                                                     | 7.7                                                                                        | 52.5                                                                                 | 87.3                                                                   | 13.5                  | 15.4                                                                | 25.7                                                    | 39.5                                    | 11.4                                                      | -                                              | -                                              | -                  | Not available     |

ตารางที่ 10 จำนวนผู้จ้างงานทำ จำนวนชั่วโมงทำงานต่อสัปดาห์ การมีเวลาเหลือพอและต้องการทำงานเพิ่มขึ้น เขต และเขตการปกครอง ที่ราชอาณาจักร (ต่อ)

TABLE 10 EMPLOYED PERSONS BY INDUSTRY, HOURS WORKED PER WEEK, AVAILABILITY FOR ADDITIONAL WORK, SEX AND AREA, WHOLE KINGDOM(Contd.)

ไตรมาสที่ 2/2556 : Quarter 2/2013

หน่วยเป็นพัน : in Thousands

| จำนวนชั่วโมงทำงาน<br>เพศ และ<br>การมีเวลาเหลือพอ<br>และต้องการทำงานเพิ่มขึ้น | เขตเทศบาล NON-MUNICIPAL AREA                            |                                                                                        |                                                                                           |                                                                        |                       |                                                                     |                                                              |                                  |                                                          |                                               | รวม |                    |
|------------------------------------------------------------------------------|---------------------------------------------------------|----------------------------------------------------------------------------------------|-------------------------------------------------------------------------------------------|------------------------------------------------------------------------|-----------------------|---------------------------------------------------------------------|--------------------------------------------------------------|----------------------------------|----------------------------------------------------------|-----------------------------------------------|-----|--------------------|
|                                                                              | กิจกรรม<br>อสังหาริมทรัพย์<br>Real estate<br>activities | กิจกรรมทางวิชาชีพ<br>วิทย์และเทคนิค<br>Professional,scientific<br>technical activities | การบริหารสนับสนุน<br>และป้องกันประเทศ<br>Administrative<br>and support service activities | การบริหารราชการ<br>ป้องกันประเทศ<br>Public admin-<br>istration defence | การศึกษา<br>Education | กิจกรรมด้านสุขภาพ<br>งานสังคมสงเคราะห์<br>Health and<br>social work | ศิลปะ ความบันเทิง<br>และนันทนาการ<br>Art, entertain-<br>ment | บริการด้านอื่นๆ<br>Other service | งานในครัวเรือน<br>ส่วนกลาง<br>Activities of<br>household | กิจกรรมของ<br>องค์กร<br>Extra-<br>territorial |     | ไม่ทราบ<br>Unknown |
| ยอดรวม (หญิง)                                                                | 13.5                                                    | 35.6                                                                                   | 53.5                                                                                      | 292.9                                                                  | 385.3                 | 277.9                                                               | 54.5                                                         | 154.0                            | 64.4                                                     | -                                             | 2.0 | TOTAL (FEMALE)     |
| มี                                                                           | -                                                       | -                                                                                      | -                                                                                         | 0.8                                                                    | 1.4                   | 0.2                                                                 | 0.1                                                          | 1.8                              | 2.0                                                      | -                                             | -   | Available          |
| ไม่มี                                                                        | 13.5                                                    | 35.6                                                                                   | 53.5                                                                                      | 292.1                                                                  | 383.9                 | 277.7                                                               | 54.4                                                         | 152.2                            | 62.4                                                     | -                                             | 2.0 | Not available      |
| มีงานประจำแต่ไม่ได้ทำงาน                                                     | 0.2                                                     | 1.4                                                                                    | -                                                                                         | 0.3                                                                    | 27.0                  | 5.7                                                                 | 0.5                                                          | 4.4                              | -                                                        | -                                             | -   | With job not work  |
| มี                                                                           | -                                                       | -                                                                                      | -                                                                                         | -                                                                      | 0.7                   | -                                                                   | -                                                            | -                                | -                                                        | -                                             | -   | Available          |
| ไม่มี                                                                        | 0.2                                                     | 1.4                                                                                    | -                                                                                         | 0.3                                                                    | 26.3                  | 5.7                                                                 | 0.5                                                          | 4.4                              | -                                                        | -                                             | -   | Not available      |
| 1-9 ชั่วโมง                                                                  | 0.3                                                     | -                                                                                      | -                                                                                         | 0.3                                                                    | 8.3                   | 0.6                                                                 | -                                                            | 0.8                              | 1.6                                                      | -                                             | -   | 1-9 hours          |
| มี                                                                           | -                                                       | -                                                                                      | -                                                                                         | -                                                                      | -                     | 0.2                                                                 | -                                                            | -                                | 0.7                                                      | -                                             | -   | Available          |
| ไม่มี                                                                        | 0.3                                                     | -                                                                                      | -                                                                                         | 0.3                                                                    | 8.3                   | 0.4                                                                 | -                                                            | 0.8                              | 1.0                                                      | -                                             | -   | Not available      |
| 10-19 ชั่วโมง                                                                | 0.1                                                     | -                                                                                      | 1.7                                                                                       | 4.0                                                                    | 11.5                  | 3.3                                                                 | 1.5                                                          | 1.9                              | 1.4                                                      | -                                             | -   | 10-19 hours        |
| มี                                                                           | -                                                       | -                                                                                      | -                                                                                         | -                                                                      | 0.6                   | -                                                                   | -                                                            | -                                | -                                                        | -                                             | -   | Available          |
| ไม่มี                                                                        | 0.1                                                     | -                                                                                      | 1.7                                                                                       | 4.0                                                                    | 10.9                  | 3.3                                                                 | 1.5                                                          | 1.9                              | 1.4                                                      | -                                             | -   | Not available      |
| 20-29 ชั่วโมง                                                                | -                                                       | 1.1                                                                                    | 3.6                                                                                       | 10.3                                                                   | 25.9                  | 4.6                                                                 | 6.3                                                          | 9.6                              | 2.1                                                      | -                                             | -   | 20-29 hours        |
| มี                                                                           | -                                                       | -                                                                                      | -                                                                                         | -                                                                      | 0.2                   | -                                                                   | 0.1                                                          | 1.3                              | 0.4                                                      | -                                             | -   | Available          |
| ไม่มี                                                                        | -                                                       | 1.1                                                                                    | 3.6                                                                                       | 10.3                                                                   | 25.7                  | 4.6                                                                 | 6.2                                                          | 8.3                              | 1.8                                                      | -                                             | -   | Not available      |
| 30-34 ชั่วโมง                                                                | -                                                       | 0.3                                                                                    | 0.3                                                                                       | 2.4                                                                    | 10.7                  | 1.4                                                                 | 4.8                                                          | 4.2                              | 3.4                                                      | -                                             | -   | 30-34 hours        |
| มี                                                                           | -                                                       | -                                                                                      | -                                                                                         | -                                                                      | -                     | -                                                                   | -                                                            | -                                | 0.2                                                      | -                                             | -   | Available          |
| ไม่มี                                                                        | -                                                       | 0.3                                                                                    | 0.3                                                                                       | 2.4                                                                    | 10.7                  | 1.4                                                                 | 4.8                                                          | 4.2                              | 3.2                                                      | -                                             | -   | Not available      |
| 35-39 ชั่วโมง                                                                | 1.1                                                     | 8.3                                                                                    | 1.9                                                                                       | 161.7                                                                  | 180.0                 | 98.9                                                                | 4.0                                                          | 14.4                             | 3.5                                                      | -                                             | -   | 35-39 hours        |
| มี                                                                           | -                                                       | -                                                                                      | -                                                                                         | -                                                                      | -                     | -                                                                   | -                                                            | -                                | -                                                        | -                                             | -   | Available          |
| ไม่มี                                                                        | 1.1                                                     | 8.3                                                                                    | 1.9                                                                                       | 161.7                                                                  | 180.0                 | 98.9                                                                | 4.0                                                          | 14.4                             | 3.5                                                      | -                                             | -   | Not available      |
| 40-49 ชั่วโมง                                                                | 7.8                                                     | 20.1                                                                                   | 30.4                                                                                      | 98.9                                                                   | 114.3                 | 104.0                                                               | 21.1                                                         | 52.0                             | 25.7                                                     | -                                             | 2.0 | 40-49 hours        |
| มี                                                                           | -                                                       | -                                                                                      | -                                                                                         | 0.8                                                                    | -                     | -                                                                   | -                                                            | 0.5                              | -                                                        | -                                             | -   | Available          |
| ไม่มี                                                                        | 7.8                                                     | 20.1                                                                                   | 30.4                                                                                      | 98.1                                                                   | 114.3                 | 104.0                                                               | 21.1                                                         | 51.5                             | 25.7                                                     | -                                             | 2.0 | Not available      |
| 50 ชั่วโมงขึ้นไป                                                             | 4.0                                                     | 4.4                                                                                    | 15.7                                                                                      | 15.0                                                                   | 7.7                   | 59.4                                                                | 16.5                                                         | 66.7                             | 26.7                                                     | -                                             | -   | 50 hours and over  |
| มี                                                                           | -                                                       | -                                                                                      | -                                                                                         | -                                                                      | -                     | -                                                                   | -                                                            | -                                | 0.8                                                      | -                                             | -   | Available          |
| ไม่มี                                                                        | 4.0                                                     | 4.4                                                                                    | 15.7                                                                                      | 15.0                                                                   | 7.7                   | 59.4                                                                | 16.5                                                         | 66.7                             | 25.9                                                     | -                                             | -   | Not available      |







ตารางที่ 11 จำนวนผู้มีงานทำ จำนวนชั่วโมงการทำงาน จำนวนชั่วโมงต่อสัปดาห์ การมีเวลาเหลือพอและต้องการทำงานเพิ่มขึ้น เพศ และเขตการปกครอง ทั่วราชอาณาจักร (ต่อ)

TABLE 11 EMPLOYED PERSONS BY WORK STATUS, HOURS WORKED PER WEEK, AVAILABILITY FOR ADDITIONAL WORK, SEX AND AREA, WHOLE KINGDOM (Contd.)

ไตรมาสที่ 2/2556 : Quarter 2/2013

ในเขตเทศบาล MUNICIPAL AREA

หน่วยเป็นพัน : In Thousands

| จำนวนชั่วโมงทำงาน<br>เพศ และ<br>การมีเวลาเหลือพอ<br>และต้องการทำงานเพิ่มขึ้น | สถานภาพการทำงาน Work Status |                     |                                         |                                     |                       |                                                   |                                           |                   |  |  | HOURS WORKED,<br>SEX AND<br>AVAILABILITY FOR<br>ADDITIONAL WORK |
|------------------------------------------------------------------------------|-----------------------------|---------------------|-----------------------------------------|-------------------------------------|-----------------------|---------------------------------------------------|-------------------------------------------|-------------------|--|--|-----------------------------------------------------------------|
|                                                                              | รวม<br>Total                | นายจ้าง<br>Employer | ลูกจ้างรัฐบาล<br>Government<br>Employee | ลูกจ้างเอกชน<br>Private<br>Employee | Own Account<br>Worker | ช่วยธุรกิจ<br>ครอบครัว<br>Unpaid Family<br>Worker | การรวมกลุ่ม<br>Producers'<br>Cooperatives | TOTAL (MALE)      |  |  |                                                                 |
| ยอดรวม (ชาย)                                                                 | 6,949.0                     | 350.9               | 792.5                                   | 3,098.9                             | 2,005.4               | 695.5                                             | 5.8                                       | Available         |  |  |                                                                 |
| มี                                                                           | 38.3                        | 1.6                 | 1.1                                     | 16.4                                | 11.3                  | 7.9                                               | 0.0                                       | Available         |  |  |                                                                 |
| ไม่มี                                                                        | 6,910.7                     | 349.3               | 791.4                                   | 3,082.5                             | 1,994.2               | 687.6                                             | 5.8                                       | Not available     |  |  |                                                                 |
| มีงานประจำแต่ไม่ได้ทำงาน                                                     | 60.5                        | 3.2                 | 5.7                                     | 11.1                                | 40.4                  | 0.0                                               | -                                         | With job not work |  |  |                                                                 |
| มี                                                                           | 3.7                         | 0.3                 | -                                       | 1.1                                 | 2.3                   | -                                                 | -                                         | Available         |  |  |                                                                 |
| ไม่มี                                                                        | 56.8                        | 2.9                 | 5.7                                     | 10.0                                | 38.2                  | 0.0                                               | -                                         | Not available     |  |  |                                                                 |
| 1-9 ชั่วโมง                                                                  | 19.4                        | 1.1                 | 1.2                                     | 4.3                                 | 8.8                   | 4.0                                               | -                                         | 1-9 hours         |  |  |                                                                 |
| มี                                                                           | 1.1                         | -                   | -                                       | 0.3                                 | 0.8                   | -                                                 | -                                         | Available         |  |  |                                                                 |
| ไม่มี                                                                        | 18.3                        | 1.1                 | 1.2                                     | 4.0                                 | 8.0                   | 4.0                                               | -                                         | Not available     |  |  |                                                                 |
| 10-19 ชั่วโมง                                                                | 94.2                        | 6.7                 | 7.8                                     | 16.0                                | 43.6                  | 19.8                                              | 0.3                                       | 10-19 hours       |  |  |                                                                 |
| มี                                                                           | 4.2                         | -                   | -                                       | 1.1                                 | 2.5                   | 0.5                                               | 0.0                                       | Available         |  |  |                                                                 |
| ไม่มี                                                                        | 90.0                        | 6.7                 | 7.8                                     | 14.8                                | 41.1                  | 19.3                                              | 0.3                                       | Not available     |  |  |                                                                 |
| 20-29 ชั่วโมง                                                                | 241.1                       | 6.8                 | 18.2                                    | 46.1                                | 119.9                 | 50.0                                              | 0.1                                       | 20-29 hours       |  |  |                                                                 |
| มี                                                                           | 6.3                         | 0.1                 | -                                       | 4.0                                 | 1.2                   | 1.0                                               | -                                         | Available         |  |  |                                                                 |
| ไม่มี                                                                        | 234.8                       | 6.7                 | 18.2                                    | 42.1                                | 118.7                 | 49.0                                              | 0.1                                       | Not available     |  |  |                                                                 |
| 30-34 ชั่วโมง                                                                | 197.3                       | 13.8                | 10.2                                    | 53.9                                | 88.6                  | 30.5                                              | 0.3                                       | 30-34 hours       |  |  |                                                                 |
| มี                                                                           | 3.0                         | 0.7                 | 0.2                                     | 1.3                                 | 0.5                   | 0.4                                               | -                                         | Available         |  |  |                                                                 |
| ไม่มี                                                                        | 194.3                       | 13.0                | 10.0                                    | 52.7                                | 88.2                  | 30.1                                              | 0.3                                       | Not available     |  |  |                                                                 |
| 35-39 ชั่วโมง                                                                | 628.8                       | 12.3                | 357.6                                   | 60.4                                | 140.9                 | 57.4                                              | 0.2                                       | 35-39 hours       |  |  |                                                                 |
| มี                                                                           | 1.5                         | -                   | 0.2                                     | 0.8                                 | 0.2                   | 0.3                                               | -                                         | Available         |  |  |                                                                 |
| ไม่มี                                                                        | 627.3                       | 12.3                | 357.5                                   | 59.6                                | 140.7                 | 57.0                                              | 0.2                                       | Not available     |  |  |                                                                 |
| 40-49 ชั่วโมง                                                                | 3,349.9                     | 162.3               | 320.2                                   | 1,995.3                             | 623.5                 | 247.6                                             | 1.1                                       | 40-49 hours       |  |  |                                                                 |
| มี                                                                           | 11.7                        | -                   | 0.8                                     | 6.5                                 | 2.3                   | 2.2                                               | -                                         | Available         |  |  |                                                                 |
| ไม่มี                                                                        | 3,338.2                     | 162.3               | 319.4                                   | 1,988.8                             | 621.2                 | 245.4                                             | 1.1                                       | Not available     |  |  |                                                                 |
| 50 ชั่วโมงขึ้นไป                                                             | 2,357.9                     | 144.7               | 71.7                                    | 911.7                               | 939.7                 | 286.3                                             | 3.7                                       | 50 hours and over |  |  |                                                                 |
| มี                                                                           | 6.8                         | 0.4                 | -                                       | 1.2                                 | 1.7                   | 3.5                                               | -                                         | Available         |  |  |                                                                 |
| ไม่มี                                                                        | 2,351.0                     | 144.3               | 71.7                                    | 910.5                               | 938.1                 | 282.8                                             | 3.7                                       | Not available     |  |  |                                                                 |



ตารางที่ 11 จำนวนผู้มีงานทำ จำแนกตามสถานภาพการทำงาน จำนวนชั่วโมงทำงานต่อสัปดาห์ การมีเวลาเหลือพอและต้องการทำงานเพิ่มขึ้น เพศ และเขตการปกครอง ทั่วราชอาณาจักร (ต่อ)  
TABLE 11 EMPLOYED PERSONS BY WORK STATUS, HOURS WORKED PER WEEK, AVAILABILITY FOR ADDITIONAL WORK, SEX AND AREA, WHOLE KINGDOM (Contd.)

ไตรมาสที่ 2/2556 : Quarter 2/2013

นอกเขตเทศบาล NON-MUNICIPAL AREA

หน่วยเป็นพัน : In Thousands

| จำนวนชั่วโมงทำงาน<br>เพศ และ<br>การมีเวลาเหลือพอ<br>และต้องการทำงานเพิ่มขึ้น | สถานภาพการทำงาน Work Status |                     |                                         |                                     |                       |                                                   |                           |                   |  |  | การรวมกลุ่ม<br>Members of<br>Producers'<br>Cooperatives | HOURS WORKED,<br>SEX AND<br>AVAILABILITY FOR<br>ADDITIONAL WORK |
|------------------------------------------------------------------------------|-----------------------------|---------------------|-----------------------------------------|-------------------------------------|-----------------------|---------------------------------------------------|---------------------------|-------------------|--|--|---------------------------------------------------------|-----------------------------------------------------------------|
|                                                                              | รวม<br>Total                | นายจ้าง<br>Employer | ลูกจ้างรัฐบาล<br>Government<br>Employee | ลูกจ้างเอกชน<br>Private<br>Employee | Own Account<br>Worker | ช่วยธุรกิจ<br>ครอบครัว<br>Unpaid Family<br>Worker | การทำงานส่วนตัว<br>Worker |                   |  |  |                                                         |                                                                 |
| ยอดรวม (ชาย)                                                                 | 14,281.7                    | 398.5               | 995.8                                   | 4,577.7                             | 5,706.4               | 2,552.4                                           | 50.9                      | TOTAL (MALE)      |  |  |                                                         |                                                                 |
| มี                                                                           | 189.0                       | 7.5                 | 6.8                                     | 54.2                                | 86.2                  | 34.3                                              | -                         | Available         |  |  |                                                         |                                                                 |
| ไม่มี                                                                        | 14,092.7                    | 391.0               | 989.0                                   | 4,523.5                             | 5,620.2               | 2,518.1                                           | 50.9                      | Not available     |  |  |                                                         |                                                                 |
| มีงานประจำแต่ไม่ได้ทำงาน                                                     | 293.1                       | 5.5                 | 14.9                                    | 50.1                                | 219.6                 | 2.9                                               | -                         | With job not work |  |  |                                                         |                                                                 |
| มี                                                                           | 30.8                        | 0.9                 | -                                       | 7.4                                 | 22.6                  | -                                                 | -                         | Available         |  |  |                                                         |                                                                 |
| ไม่มี                                                                        | 262.3                       | 4.7                 | 14.9                                    | 42.7                                | 197.1                 | 2.9                                               | -                         | Not available     |  |  |                                                         |                                                                 |
| 1-9 ชั่วโมง                                                                  | 83.2                        | 13.8                | 1.6                                     | 10.4                                | 33.9                  | 23.5                                              | -                         | 1-9 hours         |  |  |                                                         |                                                                 |
| มี                                                                           | 14.7                        | 5.2                 | -                                       | 3.1                                 | 3.8                   | 2.6                                               | -                         | Available         |  |  |                                                         |                                                                 |
| ไม่มี                                                                        | 68.5                        | 8.6                 | 1.6                                     | 7.2                                 | 30.1                  | 20.9                                              | -                         | Not available     |  |  |                                                         |                                                                 |
| 10-19 ชั่วโมง                                                                | 504.7                       | 18.0                | 9.5                                     | 101.9                               | 238.7                 | 135.8                                             | 0.7                       | 10-19 hours       |  |  |                                                         |                                                                 |
| มี                                                                           | 41.4                        | 0.2                 | 2.0                                     | 9.9                                 | 20.6                  | 8.8                                               | -                         | Available         |  |  |                                                         |                                                                 |
| ไม่มี                                                                        | 463.3                       | 17.9                | 7.6                                     | 92.0                                | 218.1                 | 127.0                                             | 0.7                       | Not available     |  |  |                                                         |                                                                 |
| 20-29 ชั่วโมง                                                                | 1,198.6                     | 19.8                | 27.6                                    | 188.4                               | 642.8                 | 318.8                                             | 1.1                       | 20-29 hours       |  |  |                                                         |                                                                 |
| มี                                                                           | 43.5                        | -                   | 1.4                                     | 12.4                                | 21.5                  | 8.2                                               | -                         | Available         |  |  |                                                         |                                                                 |
| ไม่มี                                                                        | 1,155.1                     | 19.8                | 26.3                                    | 176.0                               | 621.3                 | 310.6                                             | 1.1                       | Not available     |  |  |                                                         |                                                                 |
| 30-34 ชั่วโมง                                                                | 710.4                       | 12.4                | 15.6                                    | 161.7                               | 348.3                 | 172.4                                             | -                         | 30-34 hours       |  |  |                                                         |                                                                 |
| มี                                                                           | 23.0                        | -                   | -                                       | 7.8                                 | 6.5                   | 8.6                                               | -                         | Available         |  |  |                                                         |                                                                 |
| ไม่มี                                                                        | 687.4                       | 12.4                | 15.6                                    | 153.8                               | 341.8                 | 163.8                                             | -                         | Not available     |  |  |                                                         |                                                                 |
| 35-39 ชั่วโมง                                                                | 1,435.3                     | 19.9                | 463.9                                   | 128.5                               | 556.3                 | 263.1                                             | 3.7                       | 35-39 hours       |  |  |                                                         |                                                                 |
| มี                                                                           | 9.3                         | 1.3                 | 1.2                                     | 1.6                                 | 2.3                   | 2.8                                               | -                         | Available         |  |  |                                                         |                                                                 |
| ไม่มี                                                                        | 1,426.1                     | 18.7                | 462.7                                   | 126.8                               | 553.9                 | 260.3                                             | 3.7                       | Not available     |  |  |                                                         |                                                                 |
| 40-49 ชั่วโมง                                                                | 5,421.1                     | 141.2               | 345.1                                   | 2,228.8                             | 1,812.1               | 881.8                                             | 12.2                      | 40-49 hours       |  |  |                                                         |                                                                 |
| มี                                                                           | 16.5                        | -                   | 1.5                                     | 5.0                                 | 8.6                   | 1.4                                               | -                         | Available         |  |  |                                                         |                                                                 |
| ไม่มี                                                                        | 5,404.6                     | 141.2               | 343.6                                   | 2,223.8                             | 1,803.5               | 880.4                                             | 12.2                      | Not available     |  |  |                                                         |                                                                 |
| 50 ชั่วโมงขึ้นไป                                                             | 4,635.4                     | 167.9               | 117.5                                   | 1,708.0                             | 1,854.7               | 754.1                                             | 33.3                      | 50 hours and over |  |  |                                                         |                                                                 |
| มี                                                                           | 9.9                         | -                   | 0.8                                     | 7.0                                 | 0.3                   | 1.9                                               | -                         | Available         |  |  |                                                         |                                                                 |
| ไม่มี                                                                        | 4,625.5                     | 167.9               | 116.7                                   | 1,701.0                             | 1,854.4               | 752.2                                             | 33.3                      | Not available     |  |  |                                                         |                                                                 |

ตารางที่ 11 จำนวนผู้มีงานทำ จำนวนชั่วโมงทำงานต่อสัปดาห์ การมีเวลาเหลือพอและต้องการทำงานเพิ่มขึ้น เพศ และเขตการปกครอง (ต่อ)  
 TABLE 11 EMPLOYED PERSONS BY WORK STATUS, HOURS WORKED PER WEEK, AVAILABILITY FOR ADDITIONAL WORK, SEX AND AREA, WHOLE KINGDOM (Contd.)

ไตรมาสที่ 2/2556 : Quarter 2/2013 หน่วยเป็นพัน : In Thousands

| จำนวนชั่วโมงทำงาน<br>เพศ และ<br>การมีเวลาเหลือพอ<br>และต้องการทำงานเพิ่มขึ้น | สถานภาพการทำงาน Work Status |                     |                                         |                                     |                       |                                                   |                           |                   |  |  | การรวมกลุ่ม<br>Members of<br>Producers'<br>Cooperatives | HOURS WORKED,<br>SEX AND<br>AVAILABILITY FOR<br>ADDITIONAL WORK |
|------------------------------------------------------------------------------|-----------------------------|---------------------|-----------------------------------------|-------------------------------------|-----------------------|---------------------------------------------------|---------------------------|-------------------|--|--|---------------------------------------------------------|-----------------------------------------------------------------|
|                                                                              | รวม<br>Total                | นายจ้าง<br>Employer | ลูกจ้างรัฐบาล<br>Government<br>Employee | ลูกจ้างเอกชน<br>Private<br>Employee | Own Account<br>Worker | ช่วยธุรกิจ<br>ครอบครัว<br>Unpaid Family<br>Worker | การทำงานส่วนตัว<br>Worker |                   |  |  |                                                         |                                                                 |
| ยอดรวม (หญิง)                                                                | 11,392.3                    | 106.6               | 904.2                                   | 3,201.8                             | 3,144.7               | 4,018.9                                           | 16.1                      | TOTAL (FEMALE)    |  |  |                                                         |                                                                 |
| มี                                                                           | 118.1                       | 1.2                 | 2.4                                     | 35.6                                | 40.7                  | 38.2                                              | -                         | Available         |  |  |                                                         |                                                                 |
| ไม่มี                                                                        | 11,274.2                    | 105.4               | 901.8                                   | 3,166.2                             | 3,104.0               | 3,980.7                                           | 16.1                      | Not available     |  |  |                                                         |                                                                 |
| มีงานประจำแต่ไม่ได้ทำงาน                                                     | 189.3                       | 5.0                 | 29.5                                    | 40.9                                | 113.9                 | -                                                 | -                         | With job not work |  |  |                                                         |                                                                 |
| มี                                                                           | 17.3                        | 0.8                 | 0.7                                     | 5.2                                 | 10.7                  | -                                                 | -                         | Available         |  |  |                                                         |                                                                 |
| ไม่มี                                                                        | 172.0                       | 4.3                 | 28.8                                    | 35.7                                | 103.2                 | -                                                 | -                         | Not available     |  |  |                                                         |                                                                 |
| 1-9 ชั่วโมง                                                                  | 96.0                        | 2.8                 | 9.0                                     | 11.2                                | 37.9                  | 34.6                                              | 0.5                       | 1-9 hours         |  |  |                                                         |                                                                 |
| มี                                                                           | 8.3                         | -                   | 0.2                                     | 2.8                                 | 4.8                   | 0.6                                               | -                         | Available         |  |  |                                                         |                                                                 |
| ไม่มี                                                                        | 87.7                        | 2.8                 | 8.8                                     | 8.5                                 | 33.2                  | 34.0                                              | 0.5                       | Not available     |  |  |                                                         |                                                                 |
| 10-19 ชั่วโมง                                                                | 445.9                       | 8.4                 | 16.3                                    | 79.6                                | 129.5                 | 212.1                                             | -                         | 10-19 hours       |  |  |                                                         |                                                                 |
| มี                                                                           | 28.7                        | 0.2                 | 0.6                                     | 4.1                                 | 9.9                   | 14.0                                              | -                         | Available         |  |  |                                                         |                                                                 |
| ไม่มี                                                                        | 417.2                       | 8.2                 | 15.7                                    | 75.5                                | 119.6                 | 198.1                                             | -                         | Not available     |  |  |                                                         |                                                                 |
| 20-29 ชั่วโมง                                                                | 1,137.1                     | 11.9                | 36.2                                    | 146.2                               | 406.8                 | 535.3                                             | 0.7                       | 20-29 hours       |  |  |                                                         |                                                                 |
| มี                                                                           | 29.3                        | -                   | 0.2                                     | 10.3                                | 7.6                   | 11.2                                              | -                         | Available         |  |  |                                                         |                                                                 |
| ไม่มี                                                                        | 1,107.8                     | 11.9                | 36.1                                    | 135.9                               | 399.2                 | 524.1                                             | 0.7                       | Not available     |  |  |                                                         |                                                                 |
| 30-34 ชั่วโมง                                                                | 661.4                       | 11.1                | 13.5                                    | 104.2                               | 196.9                 | 335.7                                             | 0.1                       | 30-34 hours       |  |  |                                                         |                                                                 |
| มี                                                                           | 6.6                         | -                   | -                                       | 3.4                                 | 0.5                   | 2.7                                               | -                         | Available         |  |  |                                                         |                                                                 |
| ไม่มี                                                                        | 654.9                       | 11.1                | 13.5                                    | 100.8                               | 196.4                 | 333.0                                             | 0.1                       | Not available     |  |  |                                                         |                                                                 |
| 35-39 ชั่วโมง                                                                | 1,394.2                     | 6.8                 | 441.6                                   | 126.5                               | 329.6                 | 484.7                                             | 5.1                       | 35-39 hours       |  |  |                                                         |                                                                 |
| มี                                                                           | 9.2                         | 0.2                 | -                                       | 2.2                                 | 2.2                   | 4.5                                               | -                         | Available         |  |  |                                                         |                                                                 |
| ไม่มี                                                                        | 1,385.1                     | 6.6                 | 441.6                                   | 124.3                               | 327.3                 | 480.2                                             | 5.1                       | Not available     |  |  |                                                         |                                                                 |
| 40-49 ชั่วโมง                                                                | 4,319.4                     | 30.5                | 299.2                                   | 1,676.8                             | 885.2                 | 1,420.9                                           | 6.8                       | 40-49 hours       |  |  |                                                         |                                                                 |
| มี                                                                           | 12.6                        | -                   | 0.8                                     | 5.2                                 | 3.1                   | 3.4                                               | -                         | Available         |  |  |                                                         |                                                                 |
| ไม่มี                                                                        | 4,306.8                     | 30.5                | 298.4                                   | 1,671.5                             | 882.1                 | 1,417.5                                           | 6.8                       | Not available     |  |  |                                                         |                                                                 |
| 50 ชั่วโมงขึ้นไป                                                             | 3,148.9                     | 30.1                | 59.0                                    | 1,016.4                             | 1,044.9               | 995.6                                             | 3.0                       | 50 hours and over |  |  |                                                         |                                                                 |
| มี                                                                           | 6.0                         | -                   | -                                       | 2.4                                 | 1.9                   | 1.8                                               | -                         | Available         |  |  |                                                         |                                                                 |
| ไม่มี                                                                        | 3,142.9                     | 30.1                | 59.0                                    | 1,014.0                             | 1,043.0               | 993.9                                             | 3.0                       | Not available     |  |  |                                                         |                                                                 |

ตารางที่ 12 จำนวนผู้มีงานทำ จำแนกตามกลุ่มอายุ จำนวนชั่วโมงทำงานต่อสัปดาห์ การมีเวลาเหลือพอและต้องการทำงานเพิ่มขึ้น ทั้งราชอาณาจักร

TABLE 12 EMPLOYED PERSONS BY AGE GROUP, HOURS WORKED PER WEEK, AVAILABILITY FOR ADDITIONAL WORK , WHOLE KINGDOM

ไตรมาสที่ 2/2556 : Quarter 2/2013

หน่วยเป็นพัน : In Thousands

| จำนวนชั่วโมงทำงาน<br>และ<br>การมีเวลาเหลือพอ<br>และต้องการทำงานเพิ่มขึ้น | รวม      | กลุ่มอายุ Age Group |         |         |         |         |         |         | HOURS WORKED,<br>AND<br>AVAILABILITY FOR<br>ADDITIONAL WORK |                   |
|--------------------------------------------------------------------------|----------|---------------------|---------|---------|---------|---------|---------|---------|-------------------------------------------------------------|-------------------|
|                                                                          |          | 15-19               | 20-24   | 25-29   | 30-34   | 35-39   | 40-49   | 50-59   |                                                             | >= 60             |
| ยอดรวม                                                                   | 38,911.8 | 1,182.5             | 3,361.0 | 4,430.7 | 4,696.8 | 4,867.8 | 9,768.0 | 7,281.1 | 3,324.0                                                     | TOTAL             |
| มี                                                                       | 376.4    | 14.8                | 32.7    | 31.4    | 36.0    | 54.5    | 116.0   | 60.3    | 30.9                                                        | Available         |
| ไม่มี                                                                    | 38,535.3 | 1,167.7             | 3,328.3 | 4,399.3 | 4,660.8 | 4,813.3 | 9,652.0 | 7,220.9 | 3,293.1                                                     | Not available     |
| มีงานประจำแต่ไม่ได้ทำงาน                                                 | 599.3    | 8.6                 | 42.8    | 56.8    | 44.4    | 55.0    | 130.1   | 160.8   | 100.7                                                       | With job not work |
| มี                                                                       | 54.1     | 0.6                 | 2.8     | 3.7     | 1.6     | 4.4     | 19.9    | 13.5    | 7.6                                                         | Available         |
| ไม่มี                                                                    | 545.2    | 8.1                 | 40.1    | 53.1    | 42.8    | 50.6    | 110.3   | 147.2   | 93.1                                                        | Not available     |
| 1-9 ชั่วโมง                                                              | 211.6    | 14.4                | 17.4    | 13.3    | 22.3    | 20.8    | 49.8    | 34.5    | 39.3                                                        | 1-9 hours         |
| มี                                                                       | 25.0     | 2.8                 | 3.9     | 1.4     | 2.2     | 4.1     | 6.1     | 2.8     | 1.6                                                         | Available         |
| ไม่มี                                                                    | 186.6    | 11.5                | 13.5    | 11.9    | 20.0    | 16.7    | 43.7    | 31.7    | 37.7                                                        | Not available     |
| 10-19 ชั่วโมง                                                            | 1,131.8  | 67.1                | 124.3   | 102.1   | 107.6   | 102.1   | 229.6   | 220.3   | 178.7                                                       | 10-19 hours       |
| มี                                                                       | 77.2     | 2.3                 | 6.5     | 4.6     | 8.6     | 12.6    | 23.5    | 9.8     | 9.3                                                         | Available         |
| ไม่มี                                                                    | 1,054.6  | 64.8                | 117.7   | 97.4    | 99.1    | 89.5    | 206.1   | 210.5   | 169.5                                                       | Not available     |
| 20-29 ชั่วโมง                                                            | 2,801.4  | 114.0               | 260.5   | 233.4   | 263.5   | 264.2   | 638.4   | 596.4   | 431.0                                                       | 20-29 hours       |
| มี                                                                       | 84.5     | 4.0                 | 8.5     | 8.5     | 5.8     | 10.0    | 25.3    | 16.7    | 5.7                                                         | Available         |
| ไม่มี                                                                    | 2,716.9  | 110.0               | 252.0   | 224.9   | 257.7   | 254.1   | 613.1   | 579.8   | 425.3                                                       | Not available     |
| 30-34 ชั่วโมง                                                            | 1,755.6  | 67.7                | 160.1   | 159.3   | 175.1   | 182.0   | 406.8   | 379.3   | 225.2                                                       | 30-34 hours       |
| มี                                                                       | 36.9     | 1.1                 | 6.4     | 2.8     | 6.2     | 2.3     | 10.1    | 5.7     | 2.4                                                         | Available         |
| ไม่มี                                                                    | 1,718.7  | 66.6                | 153.7   | 156.5   | 168.9   | 179.7   | 396.8   | 373.6   | 222.9                                                       | Not available     |
| 35-39 ชั่วโมง                                                            | 4,098.5  | 85.0                | 290.5   | 467.0   | 498.9   | 459.7   | 988.0   | 922.0   | 387.4                                                       | 35-39 hours       |
| มี                                                                       | 22.2     | 0.5                 | 1.2     | 5.1     | 0.4     | 3.6     | 6.8     | 2.8     | 1.9                                                         | Available         |
| ไม่มี                                                                    | 4,076.4  | 84.5                | 289.3   | 461.9   | 498.5   | 456.2   | 981.2   | 919.3   | 385.6                                                       | Not available     |
| 40-49 ชั่วโมง                                                            | 16,138.9 | 460.4               | 1,436.3 | 2,060.0 | 2,134.9 | 2,184.6 | 4,081.9 | 2,758.9 | 1,022.1                                                     | 40-49 hours       |
| มี                                                                       | 49.2     | 2.6                 | 3.4     | 2.9     | 7.5     | 7.5     | 18.3    | 4.7     | 2.4                                                         | Available         |
| ไม่มี                                                                    | 16,089.7 | 457.8               | 1,432.9 | 2,057.0 | 2,127.4 | 2,177.1 | 4,063.7 | 2,754.2 | 1,019.6                                                     | Not available     |
| 50 ชั่วโมงขึ้นไป                                                         | 12,174.7 | 365.3               | 1,029.1 | 1,338.8 | 1,450.1 | 1,599.5 | 3,243.4 | 2,209.0 | 939.5                                                       | 50 hours and over |
| มี                                                                       | 27.5     | 1.0                 | -       | 2.2     | 3.7     | 10.0    | 6.2     | 4.4     | -                                                           | Available         |
| ไม่มี                                                                    | 12,147.2 | 364.4               | 1,029.1 | 1,336.6 | 1,446.4 | 1,589.4 | 3,237.2 | 2,204.6 | 939.5                                                       | Not available     |

ตารางที่ 12 จำนวนผู้มีงานทำ จำแนกตามกลุ่มอายุ จำนวนชั่วโมงทำงานต่อสัปดาห์ การมีสถานถือพหุและต้องการทำงานเพิ่มขึ้น และเพศ ทั้งราชอาณาจักร  
TABLE 12 EMPLOYED PERSONS BY AGE GROUP, HOURS WORKED PER WEEK, AVAILABILITY FOR ADDITIONAL WORK AND SEX, WHOLE KINGDOM

ไตรมาสที่ 2/2556 - Quarter: 2/2013

หน่วยเป็นพัน : in Thousands

| จำนวนชั่วโมงทำงาน<br>เพศ และ<br>การมีสถานถือพหุ<br>และต้องการทำงานเพิ่มขึ้น | รวม<br>Total    | กลุ่มอายุ Age Group |                |                |                |                |                |                | HOURS WORKED,<br>SEX AND<br>AVAILABILITY FOR<br>ADDITIONAL WORK |                      |
|-----------------------------------------------------------------------------|-----------------|---------------------|----------------|----------------|----------------|----------------|----------------|----------------|-----------------------------------------------------------------|----------------------|
|                                                                             |                 | 15-19               | 20-24          | 25-29          | 30-34          | 35-39          | 40-49          | 50-59          |                                                                 | >= 60                |
| <b>ชาย</b>                                                                  | <b>21,230.7</b> | <b>795.9</b>        | <b>1,994.6</b> | <b>2,419.5</b> | <b>2,527.1</b> | <b>2,567.9</b> | <b>5,058.6</b> | <b>3,945.0</b> | <b>1,922.2</b>                                                  | <b>TOTAL(MALE)</b>   |
| มี                                                                          | 227.3           | 9.3                 | 25.4           | 20.3           | 26.4           | 30.0           | 63.4           | 30.3           | 22.1                                                            | Available            |
| ไม่มี                                                                       | 21,003.5        | 786.5               | 1,969.1        | 2,399.2        | 2,500.7        | 2,538.0        | 4,995.2        | 3,914.7        | 1,900.1                                                         | Not available        |
| มีงานประจำแต่ไม่ได้ทำงาน                                                    | 553.6           | 5.8                 | 25.8           | 27.0           | 21.6           | 30.5           | 62.6           | 103.1          | 77.1                                                            | With job not work    |
| มี                                                                          | 34.5            | 0.0                 | 2.2            | 3.2            | 0.6            | 2.3            | 10.3           | 8.7            | 7.2                                                             | Available            |
| ไม่มี                                                                       | 319.1           | 5.8                 | 23.6           | 23.8           | 21.1           | 28.2           | 52.4           | 94.5           | 69.9                                                            | Not available        |
| 1-9 ชั่วโมง                                                                 | 102.6           | 10.9                | 15.3           | 8.0            | 6.6            | 7.7            | 19.6           | 14.8           | 19.6                                                            | 1-9 hours            |
| มี                                                                          | 15.8            | 2.8                 | 3.7            | 1.3            | 1.4            | 1.3            | 2.5            | 1.6            | 1.3                                                             | Available            |
| ไม่มี                                                                       | 86.8            | 8.1                 | 11.7           | 6.7            | 5.3            | 6.4            | 17.2           | 13.2           | 18.3                                                            | Not available        |
| 10-19 ชั่วโมง                                                               | 598.9           | 47.1                | 75.9           | 65.6           | 60.0           | 50.2           | 110.1          | 92.7           | 97.2                                                            | 10-19 hours          |
| มี                                                                          | 45.5            | 1.6                 | 5.9            | 4.4            | 6.3            | 5.8            | 11.8           | 4.0            | 5.8                                                             | Available            |
| ไม่มี                                                                       | 553.3           | 45.5                | 70.0           | 61.2           | 53.8           | 44.5           | 98.3           | 88.7           | 91.4                                                            | Not available        |
| 20-29 ชั่วโมง                                                               | 1,439.7         | 74.2                | 159.5          | 138.7          | 140.3          | 125.2          | 298.0          | 271.5          | 232.3                                                           | 20-29 hours          |
| มี                                                                          | 49.8            | 1.7                 | 5.7            | 6.3            | 5.3            | 6.1            | 13.4           | 7.5            | 3.8                                                             | Available            |
| ไม่มี                                                                       | 1,389.9         | 72.4                | 153.8          | 132.4          | 135.1          | 119.2          | 284.6          | 264.0          | 228.4                                                           | Not available        |
| 30-34 ชั่วโมง                                                               | 907.7           | 45.5                | 94.0           | 85.0           | 86.3           | 99.4           | 192.7          | 184.3          | 120.6                                                           | 30-34 hours          |
| มี                                                                          | 26.0            | 0.4                 | 6.2            | 1.1            | 4.2            | 1.9            | 7.6            | 2.8            | 1.8                                                             | Available            |
| ไม่มี                                                                       | 881.7           | 45.1                | 87.9           | 83.9           | 82.1           | 97.5           | 185.1          | 181.5          | 118.7                                                           | Not available        |
| 35-39 ชั่วโมง                                                               | 2,064.1         | 54.2                | 155.2          | 221.1          | 226.9          | 222.8          | 488.0          | 469.1          | 226.9                                                           | 35-39 hours          |
| มี                                                                          | 10.8            | 0.5                 | 0.5            | 1.5            | 0.3            | 2.7            | 3.8            | 1.4            | 0.1                                                             | Available            |
| ไม่มี                                                                       | 2,053.3         | 53.7                | 154.8          | 219.6          | 226.6          | 220.1          | 484.2          | 467.6          | 226.8                                                           | Not available        |
| 40-49 ชั่วโมง                                                               | 8,771.1         | 304.7               | 846.1          | 1,084.2        | 1,152.8        | 1,137.7        | 2,105.0        | 1,536.6        | 604.1                                                           | 40-49 hours          |
| มี                                                                          | 28.2            | 1.3                 | 1.4            | 2.6            | 5.1            | 2.3            | 10.3           | 3.2            | 2.0                                                             | Available            |
| ไม่มี                                                                       | 8,742.8         | 303.4               | 844.6          | 1,081.6        | 1,147.8        | 1,135.4        | 2,094.7        | 1,533.4        | 602.1                                                           | Not available        |
| 50 ชั่วโมงขึ้นไป                                                            | 6,993.2         | 253.6               | 622.8          | 789.9          | 832.5          | 894.3          | 1,782.6        | 1,273.0        | 544.5                                                           | 50 hours and over    |
| มี                                                                          | 16.7            | 1.0                 | -              | -              | 3.4            | 7.5            | 3.8            | 1.1            | -                                                               | Available            |
| ไม่มี                                                                       | 6,976.5         | 252.6               | 622.8          | 789.9          | 829.1          | 886.9          | 1,778.8        | 1,271.9        | 544.5                                                           | Not available        |
| <b>หญิง</b>                                                                 | <b>17,681.0</b> | <b>386.6</b>        | <b>1,366.4</b> | <b>2,011.2</b> | <b>2,169.7</b> | <b>2,299.8</b> | <b>4,709.4</b> | <b>3,536.1</b> | <b>1,401.7</b>                                                  | <b>TOTAL(FEMALE)</b> |
| มี                                                                          | 149.2           | 5.5                 | 7.3            | 11.1           | 9.6            | 24.5           | 52.6           | 30.0           | 8.8                                                             | Available            |
| ไม่มี                                                                       | 17,531.9        | 381.1               | 1,359.2        | 2,000.2        | 2,160.1        | 2,275.3        | 4,656.8        | 3,306.1        | 1,392.9                                                         | Not available        |
| มีงานประจำแต่ไม่ได้ทำงาน                                                    | 245.7           | 2.8                 | 17.1           | 29.8           | 22.8           | 24.5           | 67.5           | 57.6           | 23.6                                                            | With job not work    |
| มี                                                                          | 19.6            | 0.5                 | 0.6            | 0.5            | 1.1            | 2.0            | 9.6            | 4.9            | 0.4                                                             | Available            |
| ไม่มี                                                                       | 226.1           | 2.3                 | 16.5           | 29.3           | 21.7           | 22.5           | 57.9           | 52.8           | 23.1                                                            | Not available        |
| 1-9 ชั่วโมง                                                                 | 109.0           | 3.5                 | 2.1            | 5.3            | 15.6           | 13.0           | 30.1           | 19.7           | 19.7                                                            | 1-9 hours            |
| มี                                                                          | 9.2             | -                   | 0.3            | 0.2            | 0.9            | 2.8            | 3.6            | 1.2            | 0.3                                                             | Available            |
| ไม่มี                                                                       | 99.8            | 3.5                 | 1.9            | 5.1            | 14.7           | 10.3           | 26.6           | 18.5           | 19.4                                                            | Not available        |
| 10-19 ชั่วโมง                                                               | 533.0           | 20.0                | 48.4           | 36.4           | 47.6           | 51.9           | 119.5          | 127.6          | 81.6                                                            | 10-19 hours          |
| มี                                                                          | 31.7            | 0.7                 | 0.7            | 0.2            | 2.3            | 6.8            | 11.8           | 5.8            | 3.5                                                             | Available            |
| ไม่มี                                                                       | 501.3           | 19.3                | 47.7           | 36.2           | 45.3           | 45.0           | 107.8          | 121.8          | 78.1                                                            | Not available        |
| 20-29 ชั่วโมง                                                               | 1,361.7         | 39.8                | 101.0          | 94.7           | 123.2          | 138.9          | 340.4          | 325.0          | 198.7                                                           | 20-29 hours          |
| มี                                                                          | 34.7            | 2.3                 | 2.8            | 2.2            | 0.6            | 4.0            | 11.8           | 9.2            | 1.9                                                             | Available            |
| ไม่มี                                                                       | 1,327.0         | 37.5                | 98.2           | 92.5           | 122.6          | 135.0          | 328.5          | 315.8          | 196.9                                                           | Not available        |
| 30-34 ชั่วโมง                                                               | 847.9           | 22.3                | 66.1           | 74.4           | 88.8           | 82.5           | 214.2          | 195.0          | 104.7                                                           | 30-34 hours          |
| มี                                                                          | 10.9            | 0.7                 | 0.2            | 1.7            | 1.9            | 0.4            | 2.5            | 2.9            | 0.5                                                             | Available            |
| ไม่มี                                                                       | 837.0           | 21.6                | 65.9           | 72.7           | 86.8           | 82.2           | 211.7          | 192.1          | 104.1                                                           | Not available        |
| 35-39 ชั่วโมง                                                               | 2,034.4         | 30.8                | 135.3          | 245.9          | 272.0          | 237.0          | 500.0          | 453.0          | 160.6                                                           | 35-39 hours          |
| มี                                                                          | 11.4            | -                   | 0.8            | 3.6            | 0.1            | 0.8            | 2.9            | 1.3            | 1.8                                                             | Available            |
| ไม่มี                                                                       | 2,023.0         | 30.8                | 134.5          | 242.3          | 271.9          | 236.1          | 497.0          | 451.6          | 158.8                                                           | Not available        |
| 40-49 ชั่วโมง                                                               | 7,367.9         | 155.7               | 590.3          | 975.8          | 982.1          | 1,046.8        | 1,976.9        | 1,222.3        | 418.0                                                           | 40-49 hours          |
| มี                                                                          | 21.0            | 1.3                 | 2.0            | 0.4            | 2.4            | 5.2            | 8.0            | 1.5            | 0.4                                                             | Available            |
| ไม่มี                                                                       | 7,346.9         | 154.4               | 588.3          | 975.4          | 979.7          | 1,041.7        | 1,969.0        | 1,220.9        | 417.6                                                           | Not available        |
| 50 ชั่วโมงขึ้นไป                                                            | 5,181.5         | 111.8               | 406.3          | 548.9          | 617.6          | 705.1          | 1,460.8        | 956.0          | 395.0                                                           | 50 hours and over    |
| มี                                                                          | 10.7            | -                   | -              | 2.2            | 0.3            | 2.5            | 2.4            | 3.3            | -                                                               | Available            |
| ไม่มี                                                                       | 5,170.7         | 111.8               | 406.3          | 546.7          | 617.3          | 702.6          | 1,458.4        | 932.7          | 395.0                                                           | Not available        |

ตารางที่ 12 จำนวนผู้มีงานทำ จำนวนตามกลุ่มอายุ จำนวนชั่วโมงทำงานต่อสัปดาห์ การมีเวลาเหลือพอและต้องการทำงานเพิ่มขึ้น เพศ และเขตการปกครอง ทวีราชอาณาจักร (ต่อ)  
TABLE 12 EMPLOYED PERSONS BY AGE GROUP, HOURS WORKED PER WEEK, AVAILABILITY FOR ADDITIONAL WORK, SEX AND AREA, WHOLE KINGDOM (Contd.)

ไตรมาสที่ 2/2556 : Quarter 2/2013

ในเขตเทศบาล MUNICIPAL AREA หน่วยเป็นพัน : In Thousands

| จำนวนชั่วโมงทำงาน<br>เพศ และ<br>การมีเวลาเหลือพอ<br>และต้องการทำงานเพิ่มขึ้น | ในเขตเทศบาล MUNICIPAL AREA |       |       |       |       |       |         |         |       |             | HOURS WORKED,<br>SEX AND<br>AVAILABILITY FOR<br>ADDITIONAL WORK |
|------------------------------------------------------------------------------|----------------------------|-------|-------|-------|-------|-------|---------|---------|-------|-------------|-----------------------------------------------------------------|
|                                                                              | รวม                        | 15-19 | 20-24 | 25-29 | 30-34 | 35-39 | 40-49   | 50-59   | >= 60 | TOTAL(MALE) |                                                                 |
| ยอดรวม(ชาย)                                                                  | 6,949.0                    | 179.7 | 516.4 | 749.6 | 882.2 | 963.6 | 1,802.5 | 1,337.6 | 517.5 | 517.5       | Available                                                       |
| มี                                                                           | 38.3                       | 1.6   | 4.0   | 2.9   | 5.0   | 7.4   | 9.7     | 6.9     | 0.9   | 0.9         | Not available                                                   |
| ไม่มี                                                                        | 6,910.7                    | 178.1 | 512.4 | 746.8 | 877.2 | 956.2 | 1,792.9 | 1,330.7 | 516.6 | 516.6       | With Job not work                                               |
| มีงานประจำแต่ไม่ได้ทำงาน                                                     | 60.5                       | 0.5   | 3.9   | 2.5   | 5.0   | 5.8   | 11.8    | 17.5    | 13.4  | 13.4        | Available                                                       |
| มี                                                                           | 3.7                        | 0.0   | 0.5   | 0.1   | 0.3   | 0.3   | 0.6     | 1.6     | 0.3   | 0.3         | Not available                                                   |
| ไม่มี                                                                        | 56.8                       | 0.5   | 3.5   | 2.4   | 4.8   | 5.5   | 11.1    | 15.9    | 13.2  | 13.2        | 1-9 hours                                                       |
| 1-9 ชั่วโมง                                                                  | 19.4                       | 2.6   | 1.4   | 1.1   | 1.7   | 2.6   | 3.0     | 4.1     | 3.1   | 3.1         | Available                                                       |
| มี                                                                           | 1.1                        | 0.0   | -     | -     | -     | -     | 0.3     | 0.6     | 0.2   | 0.2         | Not available                                                   |
| ไม่มี                                                                        | 18.3                       | 2.5   | 1.4   | 1.1   | 1.7   | 2.6   | 2.7     | 3.5     | 2.9   | 2.9         | 10-19 hours                                                     |
| 10-19 ชั่วโมง                                                                | 94.2                       | 6.1   | 10.3  | 7.3   | 8.5   | 8.3   | 19.0    | 18.9    | 15.7  | 15.7        | Available                                                       |
| มี                                                                           | 4.2                        | 0.1   | 1.1   | 0.1   | 0.6   | 0.4   | 1.1     | 0.7     | 0.0   | 0.0         | Not available                                                   |
| ไม่มี                                                                        | 90.0                       | 6.0   | 9.2   | 7.2   | 7.9   | 7.9   | 17.9    | 18.2    | 15.7  | 15.7        | 20-29 hours                                                     |
| 20-29 ชั่วโมง                                                                | 241.1                      | 10.9  | 19.5  | 27.3  | 24.5  | 17.6  | 51.5    | 51.6    | 38.3  | 38.3        | Available                                                       |
| มี                                                                           | 6.3                        | 0.2   | 1.4   | 0.6   | 0.5   | 1.2   | 1.5     | 0.7     | 0.2   | 0.2         | Not available                                                   |
| ไม่มี                                                                        | 234.8                      | 10.6  | 18.1  | 26.7  | 24.0  | 16.4  | 50.0    | 50.8    | 38.1  | 38.1        | 30-34 hours                                                     |
| 30-34 ชั่วโมง                                                                | 197.3                      | 6.4   | 13.8  | 14.4  | 18.5  | 20.4  | 48.3    | 45.9    | 29.6  | 29.6        | Available                                                       |
| มี                                                                           | 3.0                        | 0.2   | 0.2   | 0.1   | 0.4   | 0.7   | 1.0     | 0.5     | -     | -           | Not available                                                   |
| ไม่มี                                                                        | 194.3                      | 6.2   | 13.6  | 14.3  | 18.2  | 19.8  | 47.3    | 45.4    | 29.6  | 29.6        | 35-39 hours                                                     |
| 35-39 ชั่วโมง                                                                | 628.8                      | 9.7   | 34.7  | 67.3  | 70.2  | 77.0  | 163.9   | 156.1   | 49.8  | 49.8        | Available                                                       |
| มี                                                                           | 1.5                        | 0.3   | 0.5   | -     | 0.3   | 0.2   | 0.1     | 0.1     | 0.1   | 0.1         | Not available                                                   |
| ไม่มี                                                                        | 627.3                      | 9.4   | 34.3  | 67.3  | 70.0  | 76.9  | 163.8   | 156.0   | 49.7  | 49.7        | 40-49 hours                                                     |
| 40-49 ชั่วโมง                                                                | 3,349.9                    | 82.3  | 267.9 | 384.3 | 466.5 | 493.9 | 876.6   | 591.5   | 187.0 | 187.0       | Available                                                       |
| มี                                                                           | 11.7                       | 0.7   | 0.4   | 2.0   | 1.4   | 0.4   | 4.4     | 2.3     | 0.1   | 0.1         | Not available                                                   |
| ไม่มี                                                                        | 3,338.2                    | 81.6  | 267.4 | 382.4 | 465.1 | 493.5 | 872.2   | 589.2   | 186.9 | 186.9       | 50 hours and over                                               |
| 50 ชั่วโมงขึ้นไป                                                             | 2,357.9                    | 61.2  | 165.0 | 245.4 | 287.1 | 338.0 | 628.5   | 452.0   | 180.6 | 180.6       | Available                                                       |
| มี                                                                           | 6.8                        | -     | -     | -     | 1.6   | 4.3   | 0.7     | 0.4     | -     | -           | Not available                                                   |
| ไม่มี                                                                        | 2,351.0                    | 61.2  | 165.0 | 245.4 | 285.6 | 333.7 | 627.8   | 451.7   | 180.6 | 180.6       |                                                                 |

ตารางที่ 12 จำนวนผู้มีงานทำ จำแนกตามกลุ่มอายุ จำนวนชั่วโมงทำงานต่อสัปดาห์ การมีเวลาเหลือพอและต้องการทำงานเพิ่มขึ้น เพศ และเขตการปกครอง ราชอาณาจักร (ต่อ)

TABLE 12 EMPLOYED PERSONS BY AGE GROUP, HOURS WORKED PER WEEK, AVAILABILITY FOR ADDITIONAL WORK, SEX AND AREA, WHOLE KINGDOM (Contd.)

ไตรมาสที่ 2/2556 : Quarter 2/2013

ในเขตเทศบาล MUNICIPAL AREA

หน่วยเป็นพัน : In Thousands

| จำนวนชั่วโมงทำงาน<br>เพศ และ<br>การมีเวลาเหลือพอ<br>และต้องการทำงานเพิ่มขึ้น | รวม     | กลุ่มอายุ Age Group |       |       |       |       |         |         |       |                   |  | HOURS WORKED,<br>SEX AND<br>AVAILABILITY FOR<br>ADDITIONAL WORK |
|------------------------------------------------------------------------------|---------|---------------------|-------|-------|-------|-------|---------|---------|-------|-------------------|--|-----------------------------------------------------------------|
|                                                                              |         | 15-19               | 20-24 | 25-29 | 30-34 | 35-39 | 40-49   | 50-59   | >= 60 | TOTAL(FEMALE)     |  |                                                                 |
| ยอดรวม(หญิง)                                                                 | 6,288.8 | 103.9               | 413.5 | 698.4 | 833.4 | 909.9 | 1,743.5 | 1,160.0 | 426.1 | Available         |  |                                                                 |
| มี                                                                           | 31.1    | 0.9                 | 1.7   | 3.0   | 2.1   | 6.5   | 8.0     | 6.1     | 2.9   | Not available     |  |                                                                 |
| ไม่มี                                                                        | 6,257.7 | 103.0               | 411.9 | 695.3 | 831.3 | 903.5 | 1,735.5 | 1,153.9 | 423.2 | With Job not work |  |                                                                 |
| มีงานประจำแต่ไม่ได้ทำงาน                                                     | 56.4    | -                   | 2.1   | 6.2   | 6.5   | 6.8   | 13.6    | 15.3    | 6.0   | Available         |  |                                                                 |
| มี                                                                           | 2.3     | -                   | -     | 0.0   | 0.1   | 0.2   | 0.6     | 1.0     | 0.4   | Not available     |  |                                                                 |
| ไม่มี                                                                        | 54.1    | -                   | 2.1   | 6.2   | 6.4   | 6.6   | 13.0    | 14.3    | 5.5   | 1-9 hours         |  |                                                                 |
| 1-9 ชั่วโมง                                                                  | 13.0    | 0.5                 | 0.1   | 1.4   | 1.0   | 1.7   | 3.3     | 1.9     | 3.1   | Available         |  |                                                                 |
| มี                                                                           | 0.8     | -                   | -     | 0.2   | 0.1   | -     | 0.3     | 0.2     | -     | Not available     |  |                                                                 |
| ไม่มี                                                                        | 12.1    | 0.5                 | 0.1   | 1.3   | 0.9   | 1.7   | 3.0     | 1.6     | 3.1   | 10-19 hours       |  |                                                                 |
| 10-19 ชั่วโมง                                                                | 87.1    | 2.7                 | 5.6   | 6.9   | 5.3   | 9.9   | 20.6    | 23.1    | 13.0  | Available         |  |                                                                 |
| มี                                                                           | 2.9     | -                   | 0.3   | 0.1   | 0.2   | 0.6   | 0.3     | 1.1     | 0.5   | Not available     |  |                                                                 |
| ไม่มี                                                                        | 84.2    | 2.7                 | 5.4   | 6.8   | 5.1   | 9.3   | 20.3    | 22.1    | 12.6  | 20-29 hours       |  |                                                                 |
| 20-29 ชั่วโมง                                                                | 224.6   | 4.7                 | 15.2  | 20.4  | 16.3  | 22.0  | 55.2    | 58.6    | 32.2  | Available         |  |                                                                 |
| มี                                                                           | 5.4     | 0.3                 | 0.5   | 0.2   | 0.4   | 0.5   | 1.3     | 1.3     | 1.0   | Not available     |  |                                                                 |
| ไม่มี                                                                        | 219.2   | 4.5                 | 14.7  | 20.2  | 15.9  | 21.5  | 54.0    | 57.3    | 31.2  | 30-34 hours       |  |                                                                 |
| 30-34 ชั่วโมง                                                                | 186.4   | 3.4                 | 12.5  | 14.3  | 21.0  | 17.9  | 50.0    | 43.8    | 23.6  | Available         |  |                                                                 |
| มี                                                                           | 4.3     | -                   | 0.2   | 1.7   | 0.4   | 0.4   | 0.5     | 0.6     | 0.5   | Not available     |  |                                                                 |
| ไม่มี                                                                        | 182.2   | 3.4                 | 12.3  | 12.6  | 20.6  | 17.5  | 49.5    | 43.3    | 23.1  | 35-39 hours       |  |                                                                 |
| 35-39 ชั่วโมง                                                                | 640.2   | 7.7                 | 27.8  | 68.9  | 88.6  | 80.9  | 166.6   | 164.4   | 35.5  | Available         |  |                                                                 |
| มี                                                                           | 2.2     | -                   | 0.2   | -     | 0.1   | 0.2   | 1.2     | 0.4     | 0.1   | Not available     |  |                                                                 |
| ไม่มี                                                                        | 638.0   | 7.7                 | 27.6  | 68.9  | 88.4  | 80.7  | 165.3   | 164.0   | 35.4  | 40-49 hours       |  |                                                                 |
| 40-49 ชั่วโมง                                                                | 3,048.5 | 47.3                | 208.2 | 384.0 | 452.7 | 491.6 | 852.4   | 466.2   | 146.2 | Available         |  |                                                                 |
| มี                                                                           | 8.4     | 0.6                 | 0.5   | 0.1   | 0.6   | 3.0   | 3.2     | 0.1     | 0.4   | Not available     |  |                                                                 |
| ไม่มี                                                                        | 3,040.1 | 46.6                | 207.7 | 383.9 | 452.1 | 488.7 | 849.3   | 466.1   | 145.8 | 50 hours and over |  |                                                                 |
| 50 ชั่วโมงขึ้นไป                                                             | 2,032.5 | 37.7                | 142.0 | 196.2 | 242.2 | 279.3 | 581.9   | 386.8   | 166.6 | Available         |  |                                                                 |
| มี                                                                           | 4.7     | -                   | -     | 0.7   | 0.3   | 1.6   | 0.6     | 1.4     | -     | Not available     |  |                                                                 |
| ไม่มี                                                                        | 2,027.8 | 37.7                | 142.0 | 195.5 | 241.9 | 277.6 | 581.2   | 385.3   | 166.6 |                   |  |                                                                 |



ตารางที่ 12 จำนวนผู้มีงานทำ จำแนกตามกลุ่มอายุ จำนวนชั่วโมงทำงานต่อสัปดาห์ การมีเวลาเหลือพอและต้องการงานเพิ่มขึ้น เพศ และเขตการปกครอง ทั่วราชอาณาจักร (ต่อ)  
 TABLE 12 EMPLOYED PERSONS BY AGE GROUP, HOURS WORKED PER WEEK, AVAILABILITY FOR ADDITIONAL WORK, SEX AND AREA, WHOLE KINGDOM (Contd.)

ไตรมาสที่ 2/2556 : Quarter 2/2013

นอกเขตเทศบาล NON-MUNICIPAL AREA

หน่วยเป็นพัน : in Thousands

| จำนวนชั่วโมงทำงาน<br>เพศ และ<br>การมีเวลาเหลือพอ<br>และต้องการงานเพิ่มขึ้น | รวม<br>Total | กลุ่มอายุ Age Group |         |         |         |         |         |         | HOURS WORKED,<br>SEX AND<br>AVAILABILITY FOR<br>ADDITIONAL WORK |                   |
|----------------------------------------------------------------------------|--------------|---------------------|---------|---------|---------|---------|---------|---------|-----------------------------------------------------------------|-------------------|
|                                                                            |              | 15-19               | 20-24   | 25-29   | 30-34   | 35-39   | 40-49   | 50-59   |                                                                 | >= 60             |
| ยอดรวม(ชาย)                                                                | 14,281.7     | 616.2               | 1,478.2 | 1,669.9 | 1,644.9 | 1,604.4 | 3,256.1 | 2,607.5 | 1,404.8                                                         | TOTAL(MALE)       |
| มี                                                                         | 189.0        | 7.7                 | 21.4    | 17.5    | 21.4    | 22.6    | 53.8    | 23.4    | 21.2                                                            | Available         |
| ไม่มี                                                                      | 14,092.7     | 608.5               | 1,456.7 | 1,652.4 | 1,623.5 | 1,581.8 | 3,202.3 | 2,584.1 | 1,383.5                                                         | Not available     |
| มีงานประจำแต่ไม่ได้ทำงาน                                                   | 293.1        | 5.3                 | 21.8    | 24.5    | 16.6    | 24.7    | 50.9    | 85.6    | 63.7                                                            | With job not work |
| มี                                                                         | 30.8         | -                   | 1.7     | 3.2     | 0.3     | 2.0     | 9.7     | 7.1     | 6.9                                                             | Available         |
| ไม่มี                                                                      | 262.3        | 5.3                 | 20.1    | 21.4    | 16.3    | 22.6    | 41.2    | 78.6    | 56.8                                                            | Not available     |
| 1-9 ชั่วโมง                                                                | 83.2         | 8.4                 | 14.0    | 6.9     | 4.9     | 5.2     | 16.7    | 10.7    | 16.6                                                            | 1-9 hours         |
| มี                                                                         | 14.7         | 2.8                 | 3.7     | 1.3     | 1.4     | 1.3     | 2.2     | 1.0     | 1.1                                                             | Available         |
| ไม่มี                                                                      | 68.5         | 5.6                 | 10.3    | 5.6     | 3.6     | 3.8     | 14.5    | 9.7     | 15.5                                                            | Not available     |
| 10-19 ชั่วโมง                                                              | 504.7        | 40.9                | 65.6    | 58.3    | 51.5    | 41.9    | 91.1    | 73.8    | 81.5                                                            | 10-19 hours       |
| มี                                                                         | 41.4         | 1.4                 | 4.8     | 4.3     | 5.7     | 5.4     | 10.7    | 3.4     | 5.8                                                             | Available         |
| ไม่มี                                                                      | 463.3        | 39.5                | 60.9    | 54.0    | 45.8    | 36.5    | 80.4    | 70.5    | 75.7                                                            | Not available     |
| 20-29 ชั่วโมง                                                              | 1,198.6      | 63.3                | 140.1   | 111.4   | 115.8   | 107.6   | 246.5   | 219.9   | 194.0                                                           | 20-29 hours       |
| มี                                                                         | 43.5         | 1.5                 | 4.3     | 5.7     | 4.8     | 4.9     | 11.9    | 6.8     | 3.7                                                             | Available         |
| ไม่มี                                                                      | 1,155.1      | 61.8                | 135.7   | 105.7   | 111.1   | 102.7   | 234.6   | 213.1   | 190.3                                                           | Not available     |
| 30-34 ชั่วโมง                                                              | 710.4        | 39.1                | 80.2    | 70.5    | 67.8    | 79.0    | 144.4   | 138.5   | 91.0                                                            | 30-34 hours       |
| มี                                                                         | 23.0         | 0.2                 | 6.0     | 1.0     | 3.8     | 1.3     | 6.6     | 2.3     | 1.8                                                             | Available         |
| ไม่มี                                                                      | 687.4        | 38.8                | 74.3    | 69.6    | 63.9    | 77.7    | 137.8   | 136.2   | 89.2                                                            | Not available     |
| 35-39 ชั่วโมง                                                              | 1,435.3      | 44.5                | 120.5   | 153.8   | 156.6   | 145.7   | 324.1   | 312.9   | 177.1                                                           | 35-39 hours       |
| มี                                                                         | 9.3          | 0.2                 | -       | 1.5     | -       | 2.6     | 3.7     | 1.3     | -                                                               | Available         |
| ไม่มี                                                                      | 1,426.1      | 44.3                | 120.5   | 152.3   | 156.6   | 143.2   | 320.4   | 311.7   | 177.1                                                           | Not available     |
| 40-49 ชั่วโมง                                                              | 5,421.1      | 222.4               | 578.2   | 699.8   | 686.3   | 643.9   | 1,228.4 | 945.1   | 417.1                                                           | 40-49 hours       |
| มี                                                                         | 16.5         | 0.6                 | 1.0     | 0.6     | 3.6     | 1.9     | 5.9     | 0.9     | 2.0                                                             | Available         |
| ไม่มี                                                                      | 5,404.6      | 221.8               | 577.2   | 699.2   | 682.7   | 642.0   | 1,222.5 | 944.2   | 415.2                                                           | Not available     |
| 50 ชั่วโมงขึ้นไป                                                           | 4,635.4      | 192.3               | 457.8   | 544.5   | 545.4   | 556.4   | 1,154.1 | 821.0   | 363.9                                                           | 50 hours and over |
| มี                                                                         | 9.9          | 1.0                 | -       | -       | 1.9     | 3.2     | 3.1     | 0.8     | -                                                               | Available         |
| ไม่มี                                                                      | 4,625.5      | 191.4               | 457.8   | 544.5   | 543.5   | 553.2   | 1,151.0 | 820.2   | 363.9                                                           | Not available     |

ตารางที่ 12 จำนวนผู้มีงานทำ จำแนกตามกลุ่มอายุ จำนวนชั่วโมงทำงานต่อสัปดาห์ การมีเวลาเหลือพอและต้องการทำงานเพิ่มขึ้น เพศ และเขตการปกครอง ทั่วราชอาณาจักร (ต่อ)

TABLE 12 EMPLOYED PERSONS BY AGE GROUP, HOURS WORKED PER WEEK, AVAILABILITY FOR ADDITIONAL WORK, SEX AND AREA, WHOLE KINGDOM (Contd.)

ไตรมาสที่ 2/2556 : Quarter 2/2013

หน่วยเป็นพัน : In Thousands

| จำนวนชั่วโมงทำงาน<br>เพศ และ<br>การมีเวลาเหลือพอ<br>และต้องการทำงานเพิ่มขึ้น | รวม      | นอกเขตเทศบาล NON-MUNICIPAL AREA |       |         |         |         |         |         |       |                   |  | HOURS WORKED,<br>SEX AND<br>AVAILABILITY FOR<br>ADDITIONAL WORK |
|------------------------------------------------------------------------------|----------|---------------------------------|-------|---------|---------|---------|---------|---------|-------|-------------------|--|-----------------------------------------------------------------|
|                                                                              |          | 15-19                           | 20-24 | 25-29   | 30-34   | 35-39   | 40-49   | 50-59   | >= 60 | TOTAL(FEMALE)     |  |                                                                 |
| ยอดรวม(หญิง)                                                                 | 11,392.3 | 282.7                           | 952.9 | 1,312.8 | 1,336.3 | 1,389.9 | 2,965.9 | 2,176.1 | 975.6 | Available         |  |                                                                 |
| มี                                                                           | 118.1    | 4.6                             | 5.6   | 8.0     | 7.5     | 18.0    | 44.6    | 23.9    | 5.9   | Not available     |  |                                                                 |
| ไม่มี                                                                        | 11,274.2 | 278.2                           | 947.3 | 1,304.8 | 1,328.8 | 1,371.9 | 2,921.4 | 2,152.2 | 969.7 | With job not work |  |                                                                 |
| มีงานประจำแต่ไม่ได้ทำงาน                                                     | 189.3    | 2.8                             | 15.0  | 23.6    | 16.3    | 17.7    | 53.9    | 42.4    | 17.6  | Available         |  |                                                                 |
| มี                                                                           | 17.3     | 0.5                             | 0.6   | 0.5     | 1.0     | 1.8     | 9.0     | 3.9     | -     | Not available     |  |                                                                 |
| ไม่มี                                                                        | 172.0    | 2.3                             | 14.4  | 23.1    | 15.4    | 15.9    | 44.9    | 38.5    | 17.6  | 1-9 hours         |  |                                                                 |
| 1-9 ชั่วโมง                                                                  | 96.0     | 2.9                             | 2.0   | 3.9     | 14.6    | 11.3    | 26.8    | 17.8    | 16.6  | Available         |  |                                                                 |
| มี                                                                           | 8.3      | -                               | 0.3   | -       | 0.8     | 2.8     | 3.2     | 1.0     | 0.3   | Not available     |  |                                                                 |
| ไม่มี                                                                        | 87.7     | 2.9                             | 1.8   | 3.9     | 13.8    | 8.6     | 23.6    | 16.9    | 16.3  | 10-19 hours       |  |                                                                 |
| 10-19 ชั่วโมง                                                                | 445.9    | 17.3                            | 42.8  | 29.5    | 42.3    | 42.0    | 99.0    | 104.4   | 68.5  | Available         |  |                                                                 |
| มี                                                                           | 28.7     | 0.7                             | 0.4   | 0.2     | 2.1     | 6.2     | 11.5    | 4.7     | 3.0   | Not available     |  |                                                                 |
| ไม่มี                                                                        | 417.2    | 16.7                            | 42.4  | 29.4    | 40.2    | 35.8    | 87.5    | 99.8    | 65.5  | 20-29 hours       |  |                                                                 |
| 20-29 ชั่วโมง                                                                | 1,137.1  | 35.1                            | 85.8  | 74.3    | 106.9   | 117.0   | 285.1   | 266.4   | 166.6 | Available         |  |                                                                 |
| มี                                                                           | 29.3     | 2.0                             | 2.3   | 2.0     | 0.2     | 3.5     | 10.6    | 7.9     | 0.9   | Not available     |  |                                                                 |
| ไม่มี                                                                        | 1,107.8  | 33.1                            | 83.5  | 72.3    | 106.8   | 113.5   | 274.6   | 258.5   | 165.6 | 30-34 hours       |  |                                                                 |
| 30-34 ชั่วโมง                                                                | 661.4    | 18.9                            | 53.6  | 60.1    | 67.8    | 64.7    | 164.2   | 151.2   | 81.0  | Available         |  |                                                                 |
| มี                                                                           | 6.6      | 0.7                             | -     | -       | 1.6     | -       | 2.0     | 2.4     | -     | Not available     |  |                                                                 |
| ไม่มี                                                                        | 654.9    | 18.2                            | 53.6  | 60.1    | 66.2    | 64.7    | 162.2   | 148.8   | 81.0  | 20-29 hours       |  |                                                                 |
| 35-39 ชั่วโมง                                                                | 1,394.2  | 23.1                            | 107.5 | 177.0   | 183.4   | 156.1   | 333.4   | 288.6   | 125.1 | Available         |  |                                                                 |
| มี                                                                           | 9.2      | -                               | 0.5   | 3.6     | -       | 0.7     | 1.7     | 0.9     | 1.7   | Not available     |  |                                                                 |
| ไม่มี                                                                        | 1,385.1  | 23.1                            | 106.9 | 173.4   | 183.4   | 155.4   | 331.7   | 287.7   | 123.4 | 35-39 hours       |  |                                                                 |
| 40-49 ชั่วโมง                                                                | 4,319.4  | 108.4                           | 382.1 | 591.8   | 529.4   | 555.2   | 1,124.5 | 756.2   | 271.8 | Available         |  |                                                                 |
| มี                                                                           | 12.6     | 0.6                             | 1.5   | 0.2     | 1.8     | 2.2     | 4.8     | 1.4     | -     | Not available     |  |                                                                 |
| ไม่มี                                                                        | 4,306.8  | 107.8                           | 380.5 | 591.5   | 527.6   | 553.0   | 1,119.7 | 754.8   | 271.8 | 40-49 hours       |  |                                                                 |
| 50 ชั่วโมงขึ้นไป                                                             | 3,148.9  | 74.1                            | 264.3 | 352.7   | 375.4   | 425.9   | 879.0   | 549.2   | 228.4 | Available         |  |                                                                 |
| มี                                                                           | 6.0      | -                               | -     | 1.5     | -       | 0.9     | 1.8     | 1.9     | -     | Not available     |  |                                                                 |
| ไม่มี                                                                        | 3,142.9  | 74.1                            | 264.3 | 351.2   | 375.4   | 425.0   | 877.2   | 547.3   | 228.4 | 50 hours and over |  |                                                                 |

ตารางที่ 13 จำนวนผู้ว่างงาน ที่ทำงานทำ จำแนกตามระยะเวลาที่ทำงานทำ ระดับการศึกษาที่สำเร็จ ที่ราชอาณาจักร

TABLE 13 UNEMPLOYED PERSONS, SEEKING JOB BY DURATION OF SEEKING JOB, LEVEL OF EDUCATIONAL ATTAINMENT, WHOLE KINGDOM

ไตรมาสที่ 2/2556 : Quarter 2/2013

หน่วยเป็นคน : Person

| ระดับการศึกษาที่สำเร็จ | ระยะเวลาที่ทำงานทำ |               |               |               |                |            |         |                            | LEVEL OF EDUCATIONAL ATTAINMENT |            |
|------------------------|--------------------|---------------|---------------|---------------|----------------|------------|---------|----------------------------|---------------------------------|------------|
|                        | < 1 เดือน          | 1 - 2.9 เดือน | 3 - 5.9 เดือน | 6 - 8.9 เดือน | 9 - 11.9 เดือน | >=12 เดือน | ไม่ทราบ | TOTAL                      | EDUCATIONAL                     | ATTAINMENT |
| Total                  | Month              | Months        | Months        | Months        | Months         | Months     | Unknown |                            |                                 |            |
| ยอดรวม                 | 27,701             | 21,630        | 12,874        | 637           | 5,318          | 11,095     | -       |                            |                                 |            |
| 1.ไม่มีการศึกษา        | 4,357              | -             | -             | -             | -              | -          | -       | No education               |                                 |            |
| 2.ต่ำกว่าประถมศึกษา    | 203                | 442           | -             | -             | -              | -          | -       | Less than Elementary       |                                 |            |
| 3.ประถมศึกษา           | 1,921              | 2,503         | 2,669         | -             | 647            | 402        | -       | Elementary                 |                                 |            |
| 4.มัธยมศึกษาตอนต้น     | 4,941              | 3,722         | 3,165         | -             | -              | -          | -       | Lower Secondary            |                                 |            |
| 5.มัธยมศึกษาตอนปลาย    | 6,207              | 4,173         | 3,258         | -             | -              | 1,129      | -       | Upper Secondary Level      |                                 |            |
| สายสามัญ               | 5,281              | 3,896         | 2,882         | -             | -              | 1,053      | -       | General/Academic           |                                 |            |
| สายอาชีพศึกษา          | 926                | 277           | 377           | -             | -              | 76         | -       | Vocational                 |                                 |            |
| สายวิชาการศึกษา        | -                  | -             | -             | -             | -              | -          | -       | Teacher Training           |                                 |            |
| 6.อุดมศึกษา            | 10,072             | 10,790        | 3,782         | 637           | 4,671          | 9,564      | -       | Higher Level               |                                 |            |
| สายวิชาการ             | 6,019              | 7,160         | 3,580         | 637           | 2,119          | 3,952      | -       | Academic                   |                                 |            |
| สายวิชาชีพ             | 3,929              | 2,707         | -             | -             | 2,552          | 5,612      | -       | Higher Technical Education |                                 |            |
| สายวิชาการศึกษา        | 124                | 923           | 202           | -             | -              | -          | -       | Teacher Training           |                                 |            |
| 7.อื่นๆ <sup>1/</sup>  | -                  | -             | -             | -             | -              | -          | -       | Others                     |                                 |            |
| 8.ไม่ทราบ              | -                  | -             | -             | -             | -              | -          | -       | Unknown                    |                                 |            |

1/ รวมอาชีพระยะสั้น Including Short Course Vocational

ตารางที่ 13 จำนวนผู้ว่างงาน ที่ทำงานทำ จำแนกตามระยะเวลาที่ทำงานทำ ระดับการศึกษาที่สำเร็จ และเพศ ที่ราชอาณาจักร

TABLE 13 UNEMPLOYED PERSONS, SEEKING JOP BY DURATION OF SEEKING JOP, LEVEL OF EDUCATIONAL ATTAINMENT AND SEX, WHOLE KINGDOM

ไตรมาสที่ 2/2556 : Quarter 2/2013

หน่วยเป็นคน : Person

| ระดับการศึกษาที่สำเร็จ | รวม    | ระยะเวลาที่ทำงานทำ |               |               |               |                |            | Duration of seeking job |                            | LEVEL OF EDUCATIONAL ATTAINMENT |
|------------------------|--------|--------------------|---------------|---------------|---------------|----------------|------------|-------------------------|----------------------------|---------------------------------|
|                        |        | < 1 เดือน          | 1 - 2.9 เดือน | 3 - 5.9 เดือน | 6 - 8.9 เดือน | 9 - 11.9 เดือน | >=12 เดือน | ไม่ทราบ                 |                            |                                 |
| Total                  | Month  | Months             | Months        | Months        | Months        | Months         | Months     | Months                  | Unknown                    |                                 |
| ชาย                    | 41,897 | 13,645             | 12,281        | 6,651         | 342           | 401            | 8,576      | -                       | MALE                       |                                 |
| ไม่มีการศึกษา          | 729    | 729                | -             | -             | -             | -              | -          | -                       | No education               |                                 |
| ต่ำกว่าประถมศึกษา      | 581    | 139                | 442           | -             | -             | -              | -          | -                       | Less than Elementary       |                                 |
| ประถมศึกษา             | 6,677  | 1,410              | 2,425         | 2,039         | -             | 401            | 402        | -                       | Elementary                 |                                 |
| มัธยมศึกษาตอนต้น       | 6,834  | 2,666              | 2,644         | 1,523         | -             | -              | -          | -                       | Lower Secondary            |                                 |
| มัธยมศึกษาตอนปลาย      | 9,002  | 3,709              | 1,674         | 2,963         | -             | -              | 656        | -                       | Upper Secondary Level      |                                 |
| สายสามัญ               | 8,512  | 3,563              | 1,410         | 2,882         | -             | -              | 656        | -                       | General/Academic           |                                 |
| สายอาชีพศึกษา          | 490    | 145                | 264           | 81            | -             | -              | -          | -                       | Vocational                 |                                 |
| สายวิชาการศึกษา        | -      | -                  | -             | -             | -             | -              | -          | -                       | Teacher Training           |                                 |
| อุดมศึกษา              | 18,072 | 4,991              | 5,096         | 126           | 342           | -              | 7,517      | -                       | Higher Level               |                                 |
| สายวิชาการ             | 7,835  | 2,586              | 2,447         | 126           | 342           | -              | 2,334      | -                       | Academic                   |                                 |
| สายวิชาชีพ             | 9,673  | 2,281              | 2,209         | -             | -             | -              | 5,183      | -                       | Higher Technical Education |                                 |
| สายวิชาการศึกษา        | 565    | 124                | 441           | -             | -             | -              | -          | -                       | Teacher Training           |                                 |
| อื่นๆ <sup>1/</sup>    | -      | -                  | -             | -             | -             | -              | -          | -                       | Others <sup>1/</sup>       |                                 |
| ไม่ทราบ                | -      | -                  | -             | -             | -             | -              | -          | -                       | Unknown                    |                                 |
| หญิง                   | 37,359 | 14,056             | 9,349         | 6,222         | 295           | 4,917          | 2,519      | -                       | FEMALE                     |                                 |
| ไม่มีการศึกษา          | 3,627  | 3,627              | -             | -             | -             | -              | -          | -                       | No education               |                                 |
| ต่ำกว่าประถมศึกษา      | 64     | 64                 | -             | -             | -             | -              | -          | -                       | Less than Elementary       |                                 |
| ประถมศึกษา             | 1,465  | 511                | 78            | 630           | -             | 247            | -          | -                       | Elementary                 |                                 |
| มัธยมศึกษาตอนต้น       | 4,994  | 2,275              | 1,078         | 1,641         | -             | -              | -          | -                       | Lower Secondary            |                                 |
| มัธยมศึกษาตอนปลาย      | 5,765  | 2,498              | 2,499         | 296           | -             | -              | 473        | -                       | Upper Secondary Level      |                                 |
| สายสามัญ               | 4,600  | 1,717              | 2,486         | -             | -             | -              | 396        | -                       | General/Academic           |                                 |
| สายอาชีพศึกษา          | 1,165  | 781                | 13            | 296           | -             | -              | 76         | -                       | Vocational                 |                                 |
| สายวิชาการศึกษา        | -      | -                  | -             | -             | -             | -              | -          | -                       | Teacher Training           |                                 |
| อุดมศึกษา              | 21,443 | 5,081              | 5,694         | 3,656         | 295           | 4,671          | 2,047      | -                       | Higher Level               |                                 |
| สายวิชาการ             | 15,631 | 3,433              | 4,713         | 3,454         | 295           | 2,119          | 1,618      | -                       | Academic                   |                                 |
| สายวิชาชีพ             | 5,128  | 1,649              | 498           | -             | -             | 2,552          | 429        | -                       | Higher Technical Education |                                 |
| สายวิชาการศึกษา        | 685    | -                  | 483           | 202           | -             | -              | -          | -                       | Teacher Training           |                                 |
| อื่นๆ <sup>1/</sup>    | -      | -                  | -             | -             | -             | -              | -          | -                       | Others <sup>1/</sup>       |                                 |
| ไม่ทราบ                | -      | -                  | -             | -             | -             | -              | -          | -                       | Unknown                    |                                 |

1/ รวมอาชีพะระยะสั้น 1/ Including Short Course Vocational

ตารางที่ 13 จำนวนผู้ว่างงาน ที่ทำงานทำ จำแนกตามระยะเวลาที่ทำงานทำ ระดับการศึกษาที่สำเร็จ เพศ และเขตการปกครอง ทั้งราชอาณาจักร (ต่อ)

TABLE 13 UNEMPLOYED PERSONS, SEEKING JOP BY DURATION OF SEEKING JOP, LEVEL OF EDUCATIONAL ATTAINMENT, SEX AND AREA, WHOLE KINGDOM (Contd.)

ไตรมาสที่ 2/2556 : Quarter 2/2013

ในเขตเทศบาล MUNICIPAL AREA

หน่วยเป็นคน : Person

| ระดับการศึกษาที่สำเร็จ | ระยะเวลาที่ทำงานทำ Duration of seeking jop |               |               |               |                |            |         |                            |  |  | LEVEL OF EDUCATIONAL ATTAINMENT |  |
|------------------------|--------------------------------------------|---------------|---------------|---------------|----------------|------------|---------|----------------------------|--|--|---------------------------------|--|
|                        | < 1 เดือน                                  | 1 - 2.9 เดือน | 3 - 5.9 เดือน | 6 - 8.9 เดือน | 9 - 11.9 เดือน | >=12 เดือน | ไม่ทราบ |                            |  |  |                                 |  |
| Total                  | Month                                      | Months        | Months        | Months        | Months         | Months     | Unknown |                            |  |  |                                 |  |
| <b>ยอดรวม</b>          | 29,477                                     | 8,890         | 4,153         | 637           | 247            | 3,017      | -       | <b>TOTAL</b>               |  |  |                                 |  |
| <b>ชาย</b>             | 16,359                                     | 5,935         | 1,847         | 342           | -              | 2,469      | -       | <b>MALE</b>                |  |  |                                 |  |
| ไม่มีการศึกษา          | 729                                        | -             | -             | -             | -              | -          | -       | No education               |  |  |                                 |  |
| ต่ำกว่าประถมศึกษา      | 139                                        | 139           | -             | -             | -              | -          | -       | Less than Elementary       |  |  |                                 |  |
| ประถมศึกษา             | 3,244                                      | 328           | 1,043         | -             | -              | 402        | -       | Elementary                 |  |  |                                 |  |
| มัธยมศึกษาตอนต้น       | 3,060                                      | 819           | 497           | -             | -              | -          | -       | Lower Secondary            |  |  |                                 |  |
| มัธยมศึกษาตอนปลาย      | 2,462                                      | 1,553         | 180           | -             | -              | 358        | -       | Upper Secondary Level      |  |  |                                 |  |
| สายสามัญ               | 1,972                                      | 1,408         | 99            | -             | -              | 358        | -       | General/Academic           |  |  |                                 |  |
| สายอาชีพศึกษา          | 490                                        | 145           | 81            | -             | -              | -          | -       | Vocational                 |  |  |                                 |  |
| สายวิชาการศึกษา        | -                                          | -             | -             | -             | -              | -          | -       | Teacher Training           |  |  |                                 |  |
| <b>อุดมศึกษา</b>       | 6,725                                      | 2,197         | 126           | 342           | -              | 1,708      | -       | <b>Higher Level</b>        |  |  |                                 |  |
| สายวิชาการ             | 5,021                                      | 1,183         | 126           | 342           | -              | 1,708      | -       | Academic                   |  |  |                                 |  |
| สายวิชาชีพ             | 1,580                                      | 890           | 690           | -             | -              | -          | -       | Higher Technical Education |  |  |                                 |  |
| สายวิชาการศึกษา        | 124                                        | 124           | -             | -             | -              | -          | -       | Teacher Training           |  |  |                                 |  |
| อื่นๆ                  | -                                          | -             | -             | -             | -              | -          | -       | Others                     |  |  |                                 |  |
| ไม่ทราบ                | -                                          | -             | -             | -             | -              | -          | -       | Unknown                    |  |  |                                 |  |
| <b>หญิง</b>            | 13,118                                     | 2,954         | 2,306         | 295           | 247            | 548        | -       | <b>FEMALE</b>              |  |  |                                 |  |
| ไม่มีการศึกษา          | 2,620                                      | -             | -             | -             | -              | -          | -       | No education               |  |  |                                 |  |
| ต่ำกว่าประถมศึกษา      | 64                                         | 64            | -             | -             | -              | -          | -       | Less than Elementary       |  |  |                                 |  |
| ประถมศึกษา             | 368                                        | 43            | 78            | -             | 247            | -          | -       | Elementary                 |  |  |                                 |  |
| มัธยมศึกษาตอนต้น       | 1,269                                      | 843           | 426           | -             | -              | -          | -       | Lower Secondary            |  |  |                                 |  |
| มัธยมศึกษาตอนปลาย      | 1,004                                      | 572           | 356           | -             | -              | 76         | -       | Upper Secondary Level      |  |  |                                 |  |
| สายสามัญ               | 915                                        | 572           | 343           | -             | -              | -          | -       | General/Academic           |  |  |                                 |  |
| สายอาชีพศึกษา          | 89                                         | -             | 13            | -             | -              | 76         | -       | Vocational                 |  |  |                                 |  |
| สายวิชาการศึกษา        | -                                          | -             | -             | -             | -              | -          | -       | Teacher Training           |  |  |                                 |  |
| <b>อุดมศึกษา</b>       | 7,794                                      | 2,627         | 2,306         | 295           | -              | 472        | -       | <b>Higher Level</b>        |  |  |                                 |  |
| สายวิชาการ             | 6,915                                      | 2,448         | 2,104         | 295           | -              | 472        | -       | Academic                   |  |  |                                 |  |
| สายวิชาชีพ             | 677                                        | 179           | 498           | -             | -              | -          | -       | Higher Technical Education |  |  |                                 |  |
| สายวิชาการศึกษา        | 202                                        | -             | 202           | -             | -              | -          | -       | Teacher Training           |  |  |                                 |  |
| อื่นๆ                  | -                                          | -             | -             | -             | -              | -          | -       | Others                     |  |  |                                 |  |
| ไม่ทราบ                | -                                          | -             | -             | -             | -              | -          | -       | Unknown                    |  |  |                                 |  |

1/ รวมอาชีพระยะสั้น 1/ Including Short Course Vocational

ตารางที่ 13 จำนวนผู้ว่างงาน ที่ทำงานทำ จำแนกตามระยะเวลาที่ทำงานทำ ระดับการศึกษาที่สำเร็จ เพศ และเขตการปกครอง ทวีราชอาณาจักร (ต่อ)

TABLE 13 UNEMPLOYED PERSONS, SEEKING JOB BY DURATION OF SEEKING JOB, LEVEL OF EDUCATIONAL ATTAINMENT, SEX AND AREA, WHOLE KINGDOM (Contd.)

ไตรมาสที่ 2/2556 : Quarter 2/2013

นอกเขตเทศบาล NON-MUNICIPAL AREA

หน่วยเป็นคน : Person

| ระดับการศึกษาที่สำเร็จ | รวม    | ระยะเวลาที่ทำงานทำ Duration of seeking job |        |               |        |               |        |               |                            |                |        | LEVEL OF EDUCATIONAL ATTAINMENT |        |         |         |
|------------------------|--------|--------------------------------------------|--------|---------------|--------|---------------|--------|---------------|----------------------------|----------------|--------|---------------------------------|--------|---------|---------|
|                        |        | < 1 เดือน                                  |        | 1 - 2.9 เดือน |        | 3 - 5.9 เดือน |        | 6 - 8.9 เดือน |                            | 9 - 11.9 เดือน |        | >=12 เดือน                      |        | ไม่ทราบ |         |
|                        |        | Month                                      | Months | Months        | Months | Months        | Months | Months        | Months                     | Months         | Months | Months                          | Months | Unknown | Unknown |
| ยอดรวม                 | 49,778 | 15,167                                     | 12,741 | 8,721         | -      | 5,072         | 8,078  | -             | TOTAL                      | -              |        |                                 |        |         |         |
| ชาย                    | 25,538 | 7,879                                      | 6,346  | 4,804         | -      | 401           | 6,107  | -             | MALE                       | -              |        |                                 |        |         |         |
| ไม่มีการศึกษา          | 442    | -                                          | 442    | -             | -      | -             | -      | -             | No education               | -              |        |                                 |        |         |         |
| ต่ำกว่าประถมศึกษา      | 3,433  | 1,082                                      | 954    | 996           | -      | 401           | -      | -             | Less than Elementary       | -              |        |                                 |        |         |         |
| ประถมศึกษาตอนต้น       | 3,774  | 1,847                                      | 901    | 1,026         | -      | -             | -      | -             | Elementary                 | -              |        |                                 |        |         |         |
| มัธยมศึกษาตอนปลาย      | 6,540  | 2,155                                      | 1,304  | 2,783         | -      | -             | -      | -             | Lower Secondary            | -              |        |                                 |        |         |         |
| สายสามัญ               | 6,540  | 2,155                                      | 1,304  | 2,783         | -      | -             | -      | -             | Upper Secondary Level      | 298            |        |                                 |        |         |         |
| สายอาชีวศึกษา          | -      | -                                          | -      | -             | -      | -             | -      | -             | General/Academic           | 298            |        |                                 |        |         |         |
| สายวิชาการศึกษา        | -      | -                                          | -      | -             | -      | -             | -      | -             | Vocational                 | -              |        |                                 |        |         |         |
| อุดมศึกษา              | 11,348 | 2,794                                      | 2,745  | -             | -      | -             | -      | -             | Teacher Training           | -              |        |                                 |        |         |         |
| สายวิชาการ             | 2,815  | 1,403                                      | 785    | -             | -      | -             | -      | -             | Higher Level               | 5,809          |        |                                 |        |         |         |
| สายวิชาชีพ             | 8,093  | 1,391                                      | 1,519  | -             | -      | -             | -      | -             | Academic                   | 626            |        |                                 |        |         |         |
| สายวิชาการศึกษา        | 441    | -                                          | 441    | -             | -      | -             | -      | -             | Higher Technical Education | 5,183          |        |                                 |        |         |         |
| อื่นๆ                  | -      | -                                          | -      | -             | -      | -             | -      | -             | Teacher Training           | -              |        |                                 |        |         |         |
| ไม่ทราบ                | -      | -                                          | -      | -             | -      | -             | -      | -             | Others                     | -              |        |                                 |        |         |         |
| หญิง                   | 24,241 | 7,288                                      | 6,395  | 3,916         | -      | 4,671         | 1,971  | -             | Unknown                    | -              |        |                                 |        |         |         |
| ไม่มีการศึกษา          | 1,008  | 1,008                                      | -      | -             | -      | -             | -      | -             | FEMALE                     | -              |        |                                 |        |         |         |
| ต่ำกว่าประถมศึกษา      | -      | -                                          | -      | -             | -      | -             | -      | -             | No education               | -              |        |                                 |        |         |         |
| ประถมศึกษา             | 1,098  | 468                                        | -      | 630           | -      | -             | -      | -             | Less than Elementary       | -              |        |                                 |        |         |         |
| มัธยมศึกษาตอนต้น       | 3,725  | 1,432                                      | 652    | 1,641         | -      | -             | -      | -             | Elementary                 | -              |        |                                 |        |         |         |
| มัธยมศึกษาตอนปลาย      | 4,761  | 1,926                                      | 2,143  | 296           | -      | -             | -      | -             | Lower Secondary            | -              |        |                                 |        |         |         |
| สายสามัญ               | 3,685  | 1,146                                      | 2,143  | -             | -      | -             | -      | -             | Upper Secondary Level      | 396            |        |                                 |        |         |         |
| สายอาชีวศึกษา          | 1,076  | 781                                        | -      | 296           | -      | -             | -      | -             | General/Academic           | 396            |        |                                 |        |         |         |
| สายวิชาการศึกษา        | -      | -                                          | -      | -             | -      | -             | -      | -             | Vocational                 | -              |        |                                 |        |         |         |
| อุดมศึกษา              | 13,649 | 2,454                                      | 3,600  | 1,350         | -      | 4,671         | 1,575  | -             | Teacher Training           | -              |        |                                 |        |         |         |
| สายวิชาการ             | 8,716  | 984                                        | 3,117  | 1,350         | -      | 2,119         | 1,145  | -             | Higher Level               | 1,575          |        |                                 |        |         |         |
| สายวิชาชีพ             | 4,451  | 1,470                                      | 483    | -             | -      | 2,552         | 429    | -             | Academic                   | 1,145          |        |                                 |        |         |         |
| สายวิชาการศึกษา        | 483    | -                                          | 483    | -             | -      | -             | -      | -             | Higher Technical Education | 429            |        |                                 |        |         |         |
| อื่นๆ                  | -      | -                                          | -      | -             | -      | -             | -      | -             | Teacher Training           | -              |        |                                 |        |         |         |
| ไม่ทราบ                | -      | -                                          | -      | -             | -      | -             | -      | -             | Others                     | -              |        |                                 |        |         |         |
|                        | -      | -                                          | -      | -             | -      | -             | -      | -             | Unknown                    | -              |        |                                 |        |         |         |

1/ รวมถึงระยะสั้น Including Short Course Vocational

ตารางที่ 14 จำนวนผู้ว่างงาน ที่เคยทำงานมาก่อน จำนวนตามอาชีพที่ทำงานครั้งสุดท้าย อุตสาหกรรมที่ทำงานครั้งสุดท้าย ที่ราชอาณาจักร  
TABLE 14 UNEMPLOYED PERSONS, EVER WORKED BY LAST OCCUPATION, LAST INDUSTRY , WHOLE KINGDOM

ไตรมาสที่ 2/2556 : Quarter 2/2013

หน่วยเป็นพัน : person

| อาชีพที่ทำงานครั้งสุดท้าย                                              | อุตสาหกรรมที่ทำงานครั้งสุดท้าย                       |                                          |                                                                             |                                                                |                             |                                                             |                                                                    |                                                                      |                                                                |                                                           |       | รวม                                                     | LAST OCCUPATION |
|------------------------------------------------------------------------|------------------------------------------------------|------------------------------------------|-----------------------------------------------------------------------------|----------------------------------------------------------------|-----------------------------|-------------------------------------------------------------|--------------------------------------------------------------------|----------------------------------------------------------------------|----------------------------------------------------------------|-----------------------------------------------------------|-------|---------------------------------------------------------|-----------------|
|                                                                        | เกษตรกรรม<br>การป่าไม้<br>และการประมง<br>Agriculture | การทำเหมืองแร่<br>และเหมืองหิน<br>Mining | การผลิต<br>ไฟฟ้า ก๊าซ<br>ไอน้ำระบบปรับอากาศ<br>Manufacturing<br>Electricity | จัดหาน้ำ<br>น้ำเสียและประปา<br>Water supply<br>sewerage, waste | การก่อสร้าง<br>Construction | การขายส่ง<br>การขายปลีก<br>การช้อปปิ้ง<br>whole sale&retail | การขนส่ง และ<br>สถานที่เก็บสินค้า<br>Transportation<br>and storage | ที่พักแรมและ<br>บริการด้านอาหาร<br>Accommodation<br>and food service | ข้อมูลข่าวสาร<br>และการสื่อสาร<br>Information<br>communication | การเงินและ<br>การประกันภัย<br>Financial<br>intermediation | TOTAL |                                                         |                 |
| <b>ยอดรวม</b>                                                          | 145,607                                              | 32,530                                   | 35,510                                                                      | -                                                              | 19,696                      | 19,941                                                      | 2,509                                                              | 10,468                                                               | 460                                                            | 2,211                                                     | 2,211 | TOTAL                                                   |                 |
| 1. ผู้ปฏิบัติงานในอาชีพที่ทำงานครั้งสุดท้าย                            | 141                                                  | -                                        | -                                                                           | -                                                              | -                           | 58                                                          | -                                                                  | -                                                                    | -                                                              | -                                                         | -     | 1. Legislators, senior officials<br>and managers        |                 |
| 2. ผู้ประกอบวิชาชีพด้านต่างๆ                                           | 7,725                                                | -                                        | 585                                                                         | -                                                              | 94                          | 280                                                         | -                                                                  | 99                                                                   | -                                                              | 248                                                       | 248   | 2. Professionals                                        |                 |
| 3. ผู้ประกอบวิชาชีพด้านเทคนิคสาขาต่างๆ<br>และอาชีพที่เกี่ยวข้อง        | 10,633                                               | -                                        | 1,927                                                                       | -                                                              | 850                         | 3,966                                                       | -                                                                  | -                                                                    | -                                                              | 1,614                                                     | 1,614 | 3. Technicians and associate<br>professionals           |                 |
| 4. เสิร์ฟ                                                              | 7,108                                                | -                                        | 1,860                                                                       | -                                                              | 220                         | 781                                                         | -                                                                  | 1,445                                                                | -                                                              | 349                                                       | 349   | 4. Clerks                                               |                 |
| 5. พนักงานบริการและพนักงานในร้านค้า<br>และตลาด                         | 24,149                                               | -                                        | -                                                                           | -                                                              | -                           | 10,818                                                      | 448                                                                | 8,607                                                                | 290                                                            | -                                                         | -     | 5. Service workers and shop<br>and market sales workers |                 |
| 6. ผู้ปฏิบัติงานที่มีฝีมือในด้านการเกษตร<br>และการประมง                | 16,525                                               | 16,491                                   | -                                                                           | -                                                              | -                           | -                                                           | -                                                                  | 34                                                                   | -                                                              | -                                                         | -     | 6. Skilled agricultural<br>and fishery workers          |                 |
| 7. ผู้ปฏิบัติงานด้านความสามารททางฝีมือ<br>และธุรกิจการค้าที่เกี่ยวข้อง | 19,450                                               | 54                                       | 10,880                                                                      | -                                                              | 7,374                       | 583                                                         | -                                                                  | -                                                                    | 171                                                            | -                                                         | -     | 7. Craft and related trades<br>workers                  |                 |
| 8. ผู้ปฏิบัติการโรงงานและเครื่องจักร<br>และผู้ปฏิบัติงานด้านประกอบ     | 18,235                                               | 502                                      | 13,729                                                                      | -                                                              | -                           | 761                                                         | 1,867                                                              | -                                                                    | -                                                              | -                                                         | -     | 8. Plant and machine operators<br>and assemblers        |                 |
| 9. อาชีพขั้นพื้นฐานต่างๆ ในด้านการขาย<br>และการให้บริการ               | 40,150                                               | 15,483                                   | 6,529                                                                       | -                                                              | 11,159                      | 2,694                                                       | 194                                                                | 282                                                                  | -                                                              | -                                                         | -     | 9. Elementary occupations                               |                 |
| 10. คนงานซึ่งได้จำแนกไว้ในหมวดอื่น                                     | 1,491                                                | -                                        | -                                                                           | -                                                              | -                           | -                                                           | -                                                                  | -                                                                    | -                                                              | -                                                         | -     | 10. Workers not classifiable by occupation              |                 |

ตารางที่ 14 จำนวนผู้ว่างงาน ที่เคยทำงานมาก่อน จำนวนตามอาชีพที่ทำงานครั้งสุดท้าย อุตสาหกรรมที่ทำงานครั้งสุดท้าย ที่ราชอาณาจักร (ต่อ)  
TABLE 14 UNEMPLOYED PERSONS, EVER WORKED BY LAST OCCUPATION, LAST INDUSTRY , WHOLE KINGDOM (Contd.)

ไตรมาสที่ 2/2556 : Quarter 2/2013

หน่วยเป็น千人 : person

| อาชีพที่ทำงานครั้งสุดท้าย                                              | อุตสาหกรรมที่ทำงานครั้งสุดท้าย (ต่อ) Last Industry (Contd.) |                                              |                                       |                                  |                           |                                        |                                   |                            |                             |                      | ไม่ทราบ                                                 | LAST OCCUPATION |
|------------------------------------------------------------------------|-------------------------------------------------------------|----------------------------------------------|---------------------------------------|----------------------------------|---------------------------|----------------------------------------|-----------------------------------|----------------------------|-----------------------------|----------------------|---------------------------------------------------------|-----------------|
|                                                                        | กิจกรรม<br>อสังหาริมทรัพย์                                  | กิจกรรมทางวิชาชีพ<br>วิทย์และเทคโนโลยี       | การบริหารสนับสนุน<br>และป้องกันประเทศ | การบริหารราชการ<br>ป้องกันประเทศ | การศึกษา                  | กิจกรรมด้านสุขภาพ<br>งานสังคมสงเคราะห์ | ศิลปะ ความบันเทิง<br>และนันทนาการ | บริการด้านอื่นๆ            | งานในครัวเรือน<br>ส่วนบุคคล | กิจกรรมของ<br>องค์กร |                                                         |                 |
| Real estate<br>activities                                              | Professional/scientific<br>technical activities             | Administrative<br>support service activities | Public admini-<br>stration defence    | Education                        | Health and<br>social work | Art<br>entertainment                   | Other service                     | Activities of<br>household | Extra-<br>territorial       | Unknown              |                                                         |                 |
| <b>ยอดรวม</b>                                                          | <b>34</b>                                                   | <b>1,376</b>                                 | <b>4,381</b>                          | <b>7,251</b>                     | <b>3,204</b>              | <b>1,192</b>                           | <b>1,680</b>                      | <b>1,140</b>               | <b>-</b>                    | <b>1,491</b>         | <b>TOTAL</b>                                            |                 |
| 1. ผู้ปฏิบัติงานหมาย<br>และผู้จัดการ<br>ข้าราชการระดับอาวุโส           | -                                                           | -                                            | -                                     | 83                               | -                         | -                                      | -                                 | -                          | -                           | -                    | 1. Legislators, senior officials<br>and managers        |                 |
| 2. ผู้ประกอบวิชาชีพด้านต่างๆ                                           | -                                                           | -                                            | -                                     | 3,662                            | 2,572                     | 185                                    | -                                 | -                          | -                           | -                    | 2. Professionals                                        |                 |
| 3. ผู้ประกอบวิชาชีพด้านเทคนิคสาขาต่างๆ<br>และอาชีพที่เกี่ยวข้อง        | -                                                           | 932                                          | 96                                    | 1,249                            | -                         | -                                      | -                                 | -                          | -                           | -                    | 3. Technicians and associate<br>professionals           |                 |
| 4. เสมียน                                                              | -                                                           | 286                                          | 296                                   | 1,240                            | 631                       | -                                      | -                                 | -                          | -                           | -                    | 4. Clerks                                               |                 |
| 5. พนักงานบริการและพนักงานในร้านค้า<br>และตลาด                         | 34                                                          | -                                            | 2,638                                 | 95                               | -                         | 291                                    | 602                               | 326                        | -                           | -                    | 5. Service workers and shop and market<br>sales workers |                 |
| 6. ผู้ปฏิบัติงานที่มีฝีมือในด้านการเกษตร<br>และการประมง                | -                                                           | -                                            | -                                     | -                                | -                         | -                                      | -                                 | -                          | -                           | -                    | 6. Skilled agricultural and fishery<br>workers          |                 |
| 7. ผู้ปฏิบัติงานด้านความสามารถทางฝีมือ<br>และธุรกิจการค้าที่เกี่ยวข้อง | -                                                           | 158                                          | 230                                   | -                                | -                         | -                                      | -                                 | -                          | -                           | -                    | 7. Craft and related trades<br>workers                  |                 |
| 8. ผู้ปฏิบัติการโรงงานและเครื่องจักร<br>และผู้ปฏิบัติงานด้านการประกอบ  | -                                                           | -                                            | 290                                   | -                                | -                         | 58                                     | -                                 | -                          | -                           | -                    | 8. Plant and machine operators<br>and assemblers        |                 |
| 9. อาชีพขั้นพื้นฐานต่างๆ ในด้านการขาย<br>และการให้บริการ               | -                                                           | -                                            | 831                                   | 922                              | -                         | 590                                    | 1,354                             | 112                        | -                           | -                    | 9. Elementary occupations                               |                 |
| 10. คนงานซึ่งมิได้จำแนกไว้ในหมวดอื่น                                   | -                                                           | -                                            | -                                     | -                                | -                         | -                                      | -                                 | -                          | -                           | 1,491                | 10. Workers not classifiable by occupation              |                 |



ตารางที่ 14 จำนวนผู้ว่างงาน โดยทำงานที่เคยทำงานก่อน จำแนกตามอาชีพที่ทำงานครั้งสุดท้าย และเพศ ทั่วราชอาณาจักร  
TABLE 14 UNEMPLOYED PERSONS, EVER WORKED BY LAST OCCUPATION, LAST INDUSTRY AND SEX, WHOLE KINGDOM

| อาชีพที่ทำงานครั้งสุดท้าย                                           | อุตสาหกรรมที่ทำงานครั้งสุดท้าย |                      |                            |               |                             |                                 |                  |                                                         |                              |                             | LAST OCCUPATION |                                                      |
|---------------------------------------------------------------------|--------------------------------|----------------------|----------------------------|---------------|-----------------------------|---------------------------------|------------------|---------------------------------------------------------|------------------------------|-----------------------------|-----------------|------------------------------------------------------|
|                                                                     | รวม                            | เกษตรกรรมและการประมง | การทำเหมืองแร่และเหมืองหิน | การผลิต       | ไฟฟ้า ก๊าซ และระบบปรับอากาศ | จัดการน้ำ บำบัดน้ำเสีย และประปา | การก่อสร้าง      | การขายส่ง การขายปลีก การซ่อมยานยนต์ และ wholesaleretail | การขนส่ง และ สถานีเก็บสินค้า | ที่พักแรมและบริการด้านอาหาร |                 | ข้อมูลข่าวสาร และการสื่อสาร                          |
| Total                                                               | Agriculture                    | Mining               | Manufacturing              | Electricity   | Water supply                | Construction                    | wholesale&retail | Transportation                                          | Accommodation                | and communication           | Financial       | intermediation                                       |
| <b>ชาย</b>                                                          | <b>86,606</b>                  | <b>16,331</b>        | <b>-</b>                   | <b>24,317</b> | <b>-</b>                    | <b>17,609</b>                   | <b>9,073</b>     | <b>2,316</b>                                            | <b>4,190</b>                 | <b>460</b>                  | <b>650</b>      | <b>MALE</b>                                          |
| 1. ผู้ที่อยู่ติดกันหลาย ที่ราชการระดับอาวุโสและผู้จัดการ            | 141                            | -                    | -                          | -             | -                           | -                               | 58               | -                                                       | -                            | -                           | -               | 1. Legislators, senior officials and managers        |
| 2. ผู้ประกอบวิชาชีพด้านต่างๆ                                        | 5,061                          | -                    | 585                        | -             | -                           | 94                              | -                | -                                                       | -                            | -                           | 248             | 2. Professionals                                     |
| 3. ผู้ประกอบวิชาชีพด้านเทคนิคสาขาต่างๆ และอาชีพที่เกี่ยวข้อง        | 4,843                          | -                    | 1,927                      | -             | -                           | 439                             | 1,318            | -                                                       | -                            | -                           | 52              | 3. Technicians and associate professionals           |
| 4. เสมียน                                                           | 2,972                          | -                    | 253                        | -             | -                           | -                               | -                | -                                                       | 901                          | -                           | 349             | 4. Clerks                                            |
| 5. พนักงานบริการและพนักงานในร้านค้าและตลาด                          | 9,153                          | -                    | -                          | -             | -                           | -                               | 4,563            | 256                                                     | 3,166                        | 290                         | -               | 5. Service workers and shop and market sales workers |
| 6. ผู้ปฏิบัติงานที่มีฝีมือในด้านเกษตรกรรมและการประมง                | 11,043                         | 11,009               | -                          | -             | -                           | -                               | -                | -                                                       | 34                           | -                           | -               | 6. Skilled agricultural and fishery workers          |
| 7. ผู้ปฏิบัติงานด้านความสามารถทางฝีมือ และธุรกิจการค้าที่เกี่ยวข้อง | 17,756                         | 54                   | -                          | 9,228         | -                           | 7,374                           | 540              | -                                                       | -                            | 171                         | -               | 7. Craft and related trades workers                  |
| 8. ผู้ปฏิบัติงานโรงงานและเครื่องจักร และผู้ปฏิบัติงานด้านการประกอบ  | 12,857                         | 502                  | -                          | 8,351         | -                           | -                               | 761              | 1,867                                                   | -                            | -                           | -               | 8. Plant and machine operators and assemblers        |
| 9. อาชีพขั้นพื้นฐานต่างๆ ในด้านการขาย และการให้บริการ               | 22,780                         | 4,765                | -                          | 3,972         | -                           | 9,702                           | 1,834            | 194                                                     | 89                           | -                           | -               | 9. Elementary occupations                            |
| 10. คนงานซึ่งได้จำแนกไม่หมดสิ้น                                     | -                              | -                    | -                          | -             | -                           | -                               | -                | -                                                       | -                            | -                           | -               | 10. Workers not classifiable by occupation           |
| <b>หญิง</b>                                                         | <b>59,001</b>                  | <b>16,199</b>        | <b>-</b>                   | <b>11,193</b> | <b>-</b>                    | <b>2,087</b>                    | <b>10,868</b>    | <b>192</b>                                              | <b>6,278</b>                 | <b>-</b>                    | <b>1,562</b>    | <b>FEMALE</b>                                        |
| 1. ผู้ที่อยู่ติดกันหลาย ที่ราชการระดับอาวุโสและผู้จัดการ            | -                              | -                    | -                          | -             | -                           | -                               | -                | -                                                       | -                            | -                           | -               | 1. Legislators, senior officials and managers        |
| 2. ผู้ประกอบวิชาชีพด้านต่างๆ                                        | 2,665                          | -                    | -                          | -             | -                           | -                               | 280              | -                                                       | 99                           | -                           | -               | 2. Professionals                                     |
| 3. ผู้ประกอบวิชาชีพด้านเทคนิคสาขาต่างๆ และอาชีพที่เกี่ยวข้อง        | 5,790                          | -                    | -                          | -             | -                           | 410                             | 2,648            | -                                                       | -                            | -                           | 1,562           | 3. Technicians and associate professionals           |
| 4. เสมียน                                                           | 4,136                          | -                    | 1,607                      | -             | -                           | 220                             | 781              | -                                                       | 544                          | -                           | -               | 4. Clerks                                            |
| 5. พนักงานบริการและพนักงานในร้านค้าและตลาด                          | 14,996                         | -                    | -                          | -             | -                           | -                               | 6,256            | 192                                                     | 5,441                        | -                           | -               | 5. Service workers and shop and market sales workers |
| 6. ผู้ปฏิบัติงานที่มีฝีมือในด้านเกษตรกรรมและการประมง                | 5,481                          | 5,481                | -                          | -             | -                           | -                               | -                | -                                                       | -                            | -                           | -               | 6. Skilled agricultural and fishery workers          |
| 7. ผู้ปฏิบัติงานด้านความสามารถทางฝีมือ และธุรกิจการค้าที่เกี่ยวข้อง | 1,694                          | -                    | -                          | 1,652         | -                           | -                               | 42               | -                                                       | -                            | -                           | -               | 7. Craft and related trades workers                  |
| 8. ผู้ปฏิบัติงานโรงงานและเครื่องจักร และผู้ปฏิบัติงานด้านการประกอบ  | 5,378                          | -                    | -                          | 5,378         | -                           | -                               | -                | -                                                       | -                            | -                           | -               | 8. Plant and machine operators and assemblers        |
| 9. อาชีพขั้นพื้นฐานต่างๆ ในด้านการขาย และการให้บริการ               | 17,371                         | 10,717               | -                          | 2,557         | -                           | 1,457                           | 861              | -                                                       | 194                          | -                           | -               | 9. Elementary occupations                            |
| 10. คนงานซึ่งได้จำแนกไม่หมดสิ้น                                     | 1,491                          | -                    | -                          | -             | -                           | -                               | -                | -                                                       | -                            | -                           | -               | 10. Workers not classifiable by occupation           |

ตารางที่ 14 จำนวนผู้ว่างงาน ที่เคยทำงานมาก่อน จำนวนคนอาชีพที่ทำงานครั้งสุดท้าย และเพศ ที่ราชอาณาจักร (ต่อ)  
TABLE 14 UNEMPLOYED PERSONS, EVER WORKED BY LAST OCCUPATION, LAST INDUSTRY AND SEX, WHOLE KINGDOM (Contd.)

| อาชีพที่ทำงานครั้งสุดท้าย                                                                                                         | อุตสาหกรรมที่ทำงานครั้งสุดท้าย (ต่อ) Last Industry (Contd.) |       |       |       |     |       |       |       |    |     |       | กิจกรรมขององค์กร<br>Extra-territorial | งานในครัวเรือน<br>Activities of household | บริการด้านอื่นๆ<br>Other service | ศิลปะ ความบันเทิง<br>และนันทนาการ<br>Art, entertainment | กิจกรรมด้านสุขภาพ<br>งานสังคมสงเคราะห์<br>Health and social work | การศึกษา<br>Education | การบริหารราชการ<br>ป้องกันประเทศ<br>Public administration | การบริหารสนับสนุน<br>และป้องกันประเทศ<br>Administrative support service activities | กิจกรรมทางวิชาชีพ<br>วิทยาศาสตร์<br>Professional, scientific and technical activities | กิจกรรม<br>อสังหาริมทรัพย์<br>Real estate activities | LAST OCCUPATION |
|-----------------------------------------------------------------------------------------------------------------------------------|-------------------------------------------------------------|-------|-------|-------|-----|-------|-------|-------|----|-----|-------|---------------------------------------|-------------------------------------------|----------------------------------|---------------------------------------------------------|------------------------------------------------------------------|-----------------------|-----------------------------------------------------------|------------------------------------------------------------------------------------|---------------------------------------------------------------------------------------|------------------------------------------------------|-----------------|
|                                                                                                                                   | 250                                                         | 1,542 | 6,506 | 766   | 58  | 156   | 1,354 | 1,028 | -  | -   | -     |                                       |                                           |                                  |                                                         |                                                                  |                       |                                                           |                                                                                    |                                                                                       |                                                      |                 |
| ชาย                                                                                                                               |                                                             |       |       |       |     |       |       |       |    |     |       |                                       |                                           |                                  |                                                         |                                                                  |                       |                                                           |                                                                                    |                                                                                       | MALE                                                 |                 |
| 1. ผู้ปฏิบัติงานขาย<br>และผู้จัดการ<br>ข้าราชการระดับอาวุโส                                                                       | -                                                           | -     | 83    | -     | -   | -     | -     | -     | 58 | 156 | 1,354 | 1,028                                 | -                                         | -                                | -                                                       | -                                                                | -                     | -                                                         | -                                                                                  | -                                                                                     | 1. Legislators, senior officials and managers        |                 |
| 2. ผู้ประกอบวิชาชีพด้านต่างๆ                                                                                                      | -                                                           | -     | 3,662 | 473   | -   | -     | -     | -     | -  | -   | -     | -                                     | -                                         | -                                | -                                                       | -                                                                | -                     | -                                                         | -                                                                                  | -                                                                                     | 2. Professionals                                     |                 |
| 3. ผู้ประกอบวิชาชีพด้านเทคนิคสาขาต่างๆ<br>และอาชีพที่เกี่ยวข้อง                                                                   | 92                                                          | -     | 1,014 | -     | -   | -     | -     | -     | -  | -   | -     | -                                     | -                                         | -                                | -                                                       | -                                                                | -                     | -                                                         | -                                                                                  | -                                                                                     | 3. Technicians and associate professionals           |                 |
| 4. เสมียน                                                                                                                         | -                                                           | -     | 1,176 | 293   | -   | -     | -     | -     | -  | -   | -     | -                                     | -                                         | -                                | -                                                       | -                                                                | -                     | -                                                         | -                                                                                  | -                                                                                     | 4. Clerks                                            |                 |
| 5. พนักงานบริการและพนักงานในร้านค้า<br>และตลาด                                                                                    | -                                                           | 628   | 95    | -     | -   | -     | -     | -     | -  | 156 | -     | -                                     | -                                         | -                                | -                                                       | -                                                                | -                     | -                                                         | -                                                                                  | -                                                                                     | 5. Service workers and shop and market sales workers |                 |
| 6. ผู้ปฏิบัติงานที่มีฝีมือในด้านเกษตร<br>และการประมง                                                                              | -                                                           | -     | -     | -     | -   | -     | -     | -     | -  | -   | -     | -                                     | -                                         | -                                | -                                                       | -                                                                | -                     | -                                                         | -                                                                                  | -                                                                                     | 6. Skilled agricultural and fishery workers          |                 |
| 7. ผู้ปฏิบัติงานด้านความสามารถทางฝีมือ<br>และธุรกิจการค้าที่เกี่ยวข้อง                                                            | 158                                                         | 230   | -     | -     | -   | -     | -     | -     | -  | -   | -     | -                                     | -                                         | -                                | -                                                       | -                                                                | -                     | -                                                         | -                                                                                  | -                                                                                     | 7. Craft and related trades workers                  |                 |
| 8. ผู้ปฏิบัติงานโรงงานและเครื่องจักร<br>และผู้ปฏิบัติงานด้านการประกอบ<br>และอาชีพขั้นพื้นฐานต่างๆ ในด้านการขาย<br>และการให้บริการ | -                                                           | 290   | -     | -     | -   | -     | -     | 58    | -  | -   | -     | 1,028                                 | -                                         | -                                | -                                                       | -                                                                | -                     | -                                                         | -                                                                                  | -                                                                                     | 8. Plant and machine operators and assemblers        |                 |
| 9. คนงานซึ่งได้จำแนกไปไม่หมดสิ้น                                                                                                  | -                                                           | 394   | 476   | -     | -   | -     | -     | -     | -  | -   | 1,354 | -                                     | -                                         | -                                | -                                                       | -                                                                | -                     | -                                                         | -                                                                                  | -                                                                                     | 9. Elementary occupations                            |                 |
| หญิง                                                                                                                              | 34                                                          | 2,839 | 745   | 2,438 | 477 | 1,036 | 326   | 112   | -  | -   | -     | -                                     | -                                         | -                                | -                                                       | -                                                                | -                     | -                                                         | -                                                                                  | -                                                                                     | FEMALE                                               |                 |
| 1. ผู้ปฏิบัติงานขาย<br>และผู้จัดการ<br>ข้าราชการระดับอาวุโส                                                                       | -                                                           | -     | -     | -     | -   | -     | -     | -     | -  | -   | -     | -                                     | -                                         | -                                | -                                                       | -                                                                | -                     | -                                                         | -                                                                                  | -                                                                                     | 1. Legislators, senior officials and managers        |                 |
| 2. ผู้ประกอบวิชาชีพด้านต่างๆ                                                                                                      | -                                                           | -     | -     | 2,099 | 185 | -     | -     | -     | -  | -   | -     | -                                     | -                                         | -                                | -                                                       | -                                                                | -                     | -                                                         | -                                                                                  | -                                                                                     | 2. Professionals                                     |                 |
| 3. ผู้ประกอบวิชาชีพด้านเทคนิคสาขาต่างๆ<br>และอาชีพที่เกี่ยวข้อง                                                                   | -                                                           | 840   | 235   | -     | -   | -     | -     | -     | -  | -   | -     | -                                     | -                                         | -                                | -                                                       | -                                                                | -                     | -                                                         | -                                                                                  | -                                                                                     | 3. Technicians and associate professionals           |                 |
| 4. เสมียน                                                                                                                         | -                                                           | 286   | 64    | 338   | -   | -     | -     | -     | -  | -   | -     | -                                     | -                                         | -                                | -                                                       | -                                                                | -                     | -                                                         | -                                                                                  | -                                                                                     | 4. Clerks                                            |                 |
| 5. พนักงานบริการและพนักงานในร้านค้า<br>และตลาด                                                                                    | 34                                                          | 2,011 | -     | -     | 291 | 446   | 326   | -     | -  | -   | -     | -                                     | -                                         | -                                | -                                                       | -                                                                | -                     | -                                                         | -                                                                                  | -                                                                                     | 5. Service workers and shop and market sales workers |                 |
| 6. ผู้ปฏิบัติงานที่มีฝีมือในด้านเกษตร<br>และการประมง                                                                              | -                                                           | -     | -     | -     | -   | -     | -     | -     | -  | -   | -     | -                                     | -                                         | -                                | -                                                       | -                                                                | -                     | -                                                         | -                                                                                  | -                                                                                     | 6. Skilled agricultural and fishery workers          |                 |
| 7. ผู้ปฏิบัติงานด้านความสามารถทางฝีมือ<br>และธุรกิจการค้าที่เกี่ยวข้อง                                                            | -                                                           | -     | -     | -     | -   | -     | -     | -     | -  | -   | -     | -                                     | -                                         | -                                | -                                                       | -                                                                | -                     | -                                                         | -                                                                                  | -                                                                                     | 7. Craft and related trades workers                  |                 |
| 8. ผู้ปฏิบัติงานโรงงานและเครื่องจักร<br>และผู้ปฏิบัติงานด้านการประกอบ<br>และอาชีพขั้นพื้นฐานต่างๆ ในด้านการขาย<br>และการให้บริการ | -                                                           | -     | -     | -     | -   | -     | -     | -     | -  | -   | -     | -                                     | -                                         | -                                | -                                                       | -                                                                | -                     | -                                                         | -                                                                                  | -                                                                                     | 8. Plant and machine operators and assemblers        |                 |
| 9. อาชีพขั้นพื้นฐานต่างๆ ในด้านการขาย<br>และการให้บริการ                                                                          | -                                                           | 437   | 446   | -     | -   | 590   | -     | -     | -  | -   | -     | 112                                   | -                                         | -                                | -                                                       | -                                                                | -                     | -                                                         | -                                                                                  | -                                                                                     | 9. Elementary occupations                            |                 |
| 10. คนงานซึ่งได้จำแนกไปไม่หมดสิ้น                                                                                                 | -                                                           | -     | -     | -     | -   | -     | -     | -     | -  | -   | -     | -                                     | -                                         | -                                | -                                                       | -                                                                | -                     | -                                                         | -                                                                                  | -                                                                                     | 10. Workers not classifiable by occupation           |                 |

ตารางที่ 14 จำนวนผู้ว่างงาน ที่เคยทำงานมาก่อน จำแนกตามอาชีพที่ทำงานครั้งสุดท้าย อุตสาหกรรมที่ทำงานครั้งสุดท้าย เพศ และเขตการปกครอง ที่ราชอาณาจักร (ต่อ)

TABLE 14 UNEMPLOYED PERSONS, EVER WORKED BY LAST OCCUPATION, LAST INDUSTRY SEX AND AREA, WHOLE KINGDOM (Contd.)

| อาชีพที่ทำงานครั้งสุดท้าย                                               | ในเขตเทศบาล MUNICIPAL AREA                          |                                              |                          |                                                    |                                                                     |                             |                                                   |                                                                    |                                                                      |                                                                |                                                           |  |  | รวม | LAST OCCUPATION |
|-------------------------------------------------------------------------|-----------------------------------------------------|----------------------------------------------|--------------------------|----------------------------------------------------|---------------------------------------------------------------------|-----------------------------|---------------------------------------------------|--------------------------------------------------------------------|----------------------------------------------------------------------|----------------------------------------------------------------|-----------------------------------------------------------|--|--|-----|-----------------|
|                                                                         | อุตสาหกรรมที่ทำงานครั้งสุดท้าย Last Industry        |                                              |                          |                                                    |                                                                     |                             |                                                   |                                                                    |                                                                      |                                                                |                                                           |  |  |     |                 |
|                                                                         | เกษตรกรรม<br>การป่ไม่<br>และการประมง<br>Agriculture | การทำ<br>เหมืองแร่<br>และเหมืองหิน<br>Mining | การผลิต<br>Manufacturing | ไฟฟ้า ก๊าซ<br>ไอน้ำระบบรับ<br>อากาศ<br>Electricity | จัดหน้า บำบัดน้ำเสีย<br>และประปา<br>Water supply<br>sewerage, waste | การก่อสร้าง<br>Construction | การขายปลีก<br>การซ่อมยานยนต์<br>whole sale&retail | การขนส่ง และ<br>สถานที่เก็บสินค้า<br>Transportation<br>and storage | ที่พักแรมและ<br>บริการด้านอาหาร<br>Accommodation<br>and food service | ข้อมูลข่าวสาร<br>และการสื่อสาร<br>Information<br>communication | การเงินและ<br>การประกันภัย<br>Financial<br>intermediation |  |  |     |                 |
| ยอดรวม                                                                  | 47,170                                              | 1,664                                        | 17,086                   | -                                                  | 2,996                                                               | 10,720                      | 1,372                                             | 4,804                                                              | 171                                                                  | 1,313                                                          | TOTAL                                                     |  |  |     |                 |
| ชาย                                                                     | 30,594                                              | 986                                          | 12,478                   | -                                                  | 2,341                                                               | 6,607                       | 1,179                                             | 1,810                                                              | 171                                                                  | 650                                                            | MALE                                                      |  |  |     |                 |
| 1. ผู้ปฏิบัติงานใน ข้าราชการระดับอาวุโส<br>และผู้จัดการ                 | 141                                                 | -                                            | -                        | -                                                  | -                                                                   | 58                          | -                                                 | -                                                                  | -                                                                    | -                                                              | 1. Legislators, senior officials<br>and managers          |  |  |     |                 |
| 2. ผู้ประกอบวิชาชีพต่าง ๆ                                               | 1,305                                               | -                                            | 585                      | -                                                  | -                                                                   | -                           | -                                                 | -                                                                  | -                                                                    | 248                                                            | 2. Professionals                                          |  |  |     |                 |
| 3. ผู้ประกอบวิชาชีพด้านเทคนิคสาขาต่าง ๆ<br>และอาชีพที่เกี่ยวข้อง        | 2,477                                               | -                                            | -                        | -                                                  | -                                                                   | 1,318                       | -                                                 | -                                                                  | -                                                                    | 52                                                             | 3. Technicians and associate<br>professionals             |  |  |     |                 |
| 4. เสมียน                                                               | 896                                                 | -                                            | 253                      | -                                                  | -                                                                   | -                           | -                                                 | -                                                                  | -                                                                    | 349                                                            | 4. Clerks                                                 |  |  |     |                 |
| 5. พนักงานบริการและพนักงานในร้านค้า<br>และตลาด                          | 5,758                                               | -                                            | -                        | -                                                  | -                                                                   | 3,119                       | 256                                               | 1,722                                                              | -                                                                    | -                                                              | 5. Service workers and shop and market<br>sales workers   |  |  |     |                 |
| 6. ผู้ปฏิบัติงานที่มีฝีมือในด้านการเกษตร<br>และการประมง                 | 390                                                 | 390                                          | -                        | -                                                  | -                                                                   | -                           | -                                                 | -                                                                  | -                                                                    | -                                                              | 6. Skilled agricultural and fishery<br>workers            |  |  |     |                 |
| 7. ผู้ปฏิบัติงานด้านความงามทางผิวมือ<br>และธุรกิจการค้าที่เกี่ยวข้อง    | 8,744                                               | 54                                           | 6,553                    | -                                                  | 1,425                                                               | 540                         | -                                                 | -                                                                  | 171                                                                  | -                                                              | 7. Craft and related trades<br>workers                    |  |  |     |                 |
| 8. ผู้ปฏิบัติการโรงงานและเครื่องจักร<br>และผู้ปฏิบัติงานด้านกลุ่บประกอบ | 6,366                                               | -                                            | 4,084                    | -                                                  | -                                                                   | 467                         | 729                                               | -                                                                  | -                                                                    | -                                                              | 8. Plant and machine operators<br>and assemblers          |  |  |     |                 |
| 9. อาชีพพื้นฐานต่าง ๆ ในด้านการขาย<br>และการให้บริการ                   | 4,518                                               | 541                                          | 1,003                    | -                                                  | 916                                                                 | 1,105                       | 194                                               | 89                                                                 | -                                                                    | -                                                              | 9. Elementary occupations                                 |  |  |     |                 |
| 10. คนงานซึ่งมิได้จำแนกไว้ในหมวดอื่น                                    | -                                                   | -                                            | -                        | -                                                  | -                                                                   | -                           | -                                                 | -                                                                  | -                                                                    | -                                                              | 10. Workers not classifiable by occupation                |  |  |     |                 |

ตารางที่ 14 จำนวนผู้ว่างงาน ที่เคยทำงานมาก่อน จำแนกตามอาชีพที่ครั้งสุดท้าย อุตสาหกรรมที่ครั้งสุดท้าย เพศ และเขตการปกครอง ที่ราชอาณาจักร (ต่อ)

TABLE 14 UNEMPLOYED PERSONS, EVER WORKED BY LAST OCCUPATION, LAST INDUSTRY SEX AND AREA, WHOLE KINGDOM (Contd.)

| อาชีพที่ครั้งสุดท้าย                                              | ในเขตเทศบาล MUNICIPAL AREA                             |                                          |                          |                                                 |                                                                      |                             |                                                                |                                                                    |                                                                      |                                                                |                                                           | รวม | LAST OCCUPATION                                      |
|-------------------------------------------------------------------|--------------------------------------------------------|------------------------------------------|--------------------------|-------------------------------------------------|----------------------------------------------------------------------|-----------------------------|----------------------------------------------------------------|--------------------------------------------------------------------|----------------------------------------------------------------------|----------------------------------------------------------------|-----------------------------------------------------------|-----|------------------------------------------------------|
|                                                                   | อุตสาหกรรมที่ครั้งสุดท้าย Last Industry                |                                          |                          |                                                 |                                                                      |                             |                                                                |                                                                    |                                                                      |                                                                |                                                           |     |                                                      |
|                                                                   | เกษตรกรรม<br>การปศุสัตว์<br>และการประมง<br>Agriculture | การทำเหมืองแร่<br>และเหมืองหิน<br>Mining | การผลิต<br>Manufacturing | ไฟฟ้า ก๊าซ<br>ไอน้ำระบบปรับอากาศ<br>Electricity | จัดหาน้ำ บำบัดน้ำเสีย<br>และประปา<br>Water supply<br>sewerage, waste | การก่อสร้าง<br>Construction | การขายส่ง<br>การขายปลีก<br>การซ่อมยานยนต์<br>whole sale&retail | การขนส่ง และ<br>สถานที่เก็บสินค้า<br>Transportation<br>and storage | ที่พักแรมและ<br>บริการด้านอาหาร<br>Accommodation<br>and food service | ข้อมูลข่าวสาร<br>และการสื่อสาร<br>Information<br>communication | การเงินและ<br>การประกันภัย<br>Financial<br>intermediation |     |                                                      |
| หญิง                                                              | 420                                                    | -                                        | 6,780                    | -                                               | -                                                                    | 629                         | 4,082                                                          | -                                                                  | 3,448                                                                | 709                                                            | 232                                                       |     | FEMALE                                               |
| 1. ผู้ปฏิบัติงานในอาชีพราชการระดับอาวุโสและผู้จัดการ              | -                                                      | -                                        | -                        | -                                               | -                                                                    | -                           | -                                                              | -                                                                  | -                                                                    | -                                                              | -                                                         | -   | 1. Legislators, senior officials and managers        |
| 2. ผู้ประกอบวิชาชีพด้านต่างๆ                                      | -                                                      | -                                        | -                        | -                                               | -                                                                    | -                           | 280                                                            | -                                                                  | 99                                                                   | -                                                              | -                                                         | -   | 2. Professionals                                     |
| 3. ผู้ประกอบวิชาชีพด้านเทคนิคสาขาต่างๆ และอาชีพที่เกี่ยวข้อง      | -                                                      | -                                        | -                        | -                                               | -                                                                    | 410                         | 96                                                             | -                                                                  | -                                                                    | -                                                              | -                                                         | 663 | 3. Technicians and associate professionals           |
| 4. เสมียน                                                         | -                                                      | -                                        | 1,084                    | -                                               | -                                                                    | 220                         | 781                                                            | -                                                                  | 274                                                                  | -                                                              | -                                                         | -   | 4. Clerks                                            |
| 5. พนักงานบริการและพนักงานในร้านค้าและตลาด                        | -                                                      | -                                        | -                        | -                                               | -                                                                    | -                           | 2,704                                                          | 192                                                                | 2,547                                                                | -                                                              | -                                                         | -   | 5. Service workers and shop and market sales workers |
| 6. ผู้ปฏิบัติงานที่มีฝีมือในด้านการเกษตรและการประมง               | 408                                                    | -                                        | -                        | -                                               | -                                                                    | -                           | -                                                              | -                                                                  | -                                                                    | -                                                              | -                                                         | -   | 6. Skilled agricultural and fishery workers          |
| 7. ผู้ปฏิบัติงานด้านความสามารทางฝีมือและธุรกิจการค้าที่เกี่ยวข้อง | -                                                      | -                                        | 969                      | -                                               | -                                                                    | -                           | 42                                                             | -                                                                  | -                                                                    | -                                                              | -                                                         | -   | 7. Craft and related trades workers                  |
| 8. ผู้ปฏิบัติการโรงงานและเครื่องจักรและผู้ปฏิบัติงานด้านการประกอบ | -                                                      | -                                        | 1,868                    | -                                               | -                                                                    | -                           | -                                                              | -                                                                  | -                                                                    | -                                                              | -                                                         | -   | 8. Plant and machine operators and assemblers        |
| 9. อาชีพขั้นพื้นฐานต่างๆ ในด้านการขายและการให้บริการ              | 270                                                    | -                                        | 687                      | -                                               | -                                                                    | 25                          | 209                                                            | -                                                                  | 73                                                                   | -                                                              | -                                                         | -   | 9. Elementary occupations                            |
| 10. คนงานซึ่งไม่ได้จำแนกไว้ในหมวดอื่น                             | -                                                      | -                                        | -                        | -                                               | -                                                                    | -                           | -                                                              | -                                                                  | -                                                                    | -                                                              | -                                                         | -   | 10. Workers not classifiable by occupation           |

ตารางที่ 14 จำนวนผู้ว่างงาน ที่เคยทำงานมาก่อน จำแนกตามอาชีพที่ครั้งสุดท้าย อุตสาหกรรมที่ครั้งสุดท้าย เพศ และเขตการปกครอง ทวีราชอาณาจักร (ต่อ)

TABLE 14 UNEMPLOYED PERSONS, EVER WORKED BY LAST OCCUPATION, LAST INDUSTRY, SEX AND AREA, WHOLE KINGDOM (Contd.)

หน่วยนับคน : person

| อาชีพที่ครั้งสุดท้าย                                               | ในเขตเทศบาล MUNICIPAL AREA |                                                   |                                               |                                   |              |                        |                                   |                 |                         |                   | LAST OCCUPATION |                                                      |
|--------------------------------------------------------------------|----------------------------|---------------------------------------------------|-----------------------------------------------|-----------------------------------|--------------|------------------------|-----------------------------------|-----------------|-------------------------|-------------------|-----------------|------------------------------------------------------|
|                                                                    | กิจกรรมอสังหาริมทรัพย์     | กิจกรรมทางวิชาชีพ                                 | การบริหารสนับสนุนและป้องกันประเทศ             | การบริหารราชการป้องกันประเทศ      | การศึกษา     | กิจกรรมด้านสุขภาพ      | ศิลปะ ความบันเทิง และนันทนาการ    | บริการด้านอื่นๆ | งานในครัวเรือน          | กิจกรรมขององค์กร  |                 | ไม่ทราบ                                              |
|                                                                    | Real estate activities     | Professional, scientific and technical activities | Administrative and support service activities | Public administration and defence | Education    | Health and social work | Art, entertainment and recreation | Other service   | Activities of household | Extra-territorial | Unknown         |                                                      |
| <b>ยอดรวม</b>                                                      | <b>34</b>                  | <b>92</b>                                         | <b>1,113</b>                                  | <b>2,036</b>                      | <b>1,279</b> | <b>244</b>             | <b>746</b>                        | <b>474</b>      | <b>1,028</b>            | -                 | -               | <b>TOTAL</b>                                         |
| <b>ชาย</b>                                                         | -                          | 92                                                | 456                                           | 1,669                             | 766          | 58                     | 156                               | 148             | 1,028                   | -                 | -               | <b>MALE</b>                                          |
| 1. ผู้ปฏิบัติงานในราชการระดับอาวุโสและผู้จัดการ                    | -                          | -                                                 | -                                             | 83                                | -            | -                      | -                                 | -               | -                       | -                 | -               | 1. Legislators, senior officials and managers        |
| 2. ผู้ประกอบวิชาชีพด้านต่างๆ                                       | -                          | -                                                 | -                                             | -                                 | 473          | -                      | -                                 | -               | -                       | -                 | -               | 2. Professionals                                     |
| 3. ผู้ประกอบวิชาชีพด้านเทคนิคสาขาต่างๆ และอาชีพที่เกี่ยวข้อง       | -                          | 92                                                | -                                             | 1,014                             | -            | -                      | -                                 | -               | -                       | -                 | -               | 3. Technicians and associate professionals           |
| 4. เสมียน                                                          | -                          | -                                                 | -                                             | -                                 | 293          | -                      | -                                 | -               | -                       | -                 | -               | 4. Clerks                                            |
| 5. พนักงานบริการและพนักงานในร้านค้าและตลาด                         | -                          | -                                                 | 410                                           | 95                                | -            | -                      | 156                               | -               | -                       | -                 | -               | 5. Service workers and shop and market sales workers |
| 6. ผู้ปฏิบัติงานที่มีฝีมือในด้านการเกษตรและการประมง                | -                          | -                                                 | -                                             | -                                 | -            | -                      | -                                 | -               | -                       | -                 | -               | 6. Skilled agricultural and fishery workers          |
| 7. ผู้ปฏิบัติงานด้านความสามารถทางฝีมือและธุรกิจการค้าที่เกี่ยวข้อง | -                          | -                                                 | -                                             | -                                 | -            | -                      | -                                 | -               | -                       | -                 | -               | 7. Craft and related trades workers                  |
| 8. ผู้ปฏิบัติการโรงงานและเครื่องจักรและผู้ปฏิบัติงานด้านกรบรประกอบ | -                          | -                                                 | -                                             | -                                 | -            | 58                     | -                                 | -               | 1,028                   | -                 | -               | 8. Plant and machine operators and assemblers        |
| 9. อาชีพพื้นฐานต่างๆ ในด้านการขายและการให้บริการ                   | -                          | -                                                 | 46                                            | 476                               | -            | -                      | -                                 | 148             | -                       | -                 | -               | 9. Elementary occupations                            |
| 10. คนงานซึ่งมิได้จำแนกไว้ในหมวดอื่น                               | -                          | -                                                 | -                                             | -                                 | -            | -                      | -                                 | -               | -                       | -                 | -               | 10. Workers not classifiable by occupation           |

ตารางที่ 14 จำนวนผู้ว่างงาน ที่เคยทำงานมาก่อน จำแนกตามอาชีพที่ครั้งสุดท้าย อุตสาหกรรมที่ครั้งสุดท้าย เพศ และเขตการปกครอง ทวีราชอาณาจักร (ต่อ)

TABLE 14 UNEMPLOYED PERSONS, EVER WORKED BY LAST OCCUPATION, LAST INDUSTRY, SEX AND AREA, WHOLE KINGDOM (Contd.)

| อาชีพที่ครั้งสุดท้าย                                              | ในเขตเทศบาล MUNICIPAL AREA                            |                                           |                                   |                 |                        |                   |                                |                         |                   |                  | ทั้งหมด         |                                                      |
|-------------------------------------------------------------------|-------------------------------------------------------|-------------------------------------------|-----------------------------------|-----------------|------------------------|-------------------|--------------------------------|-------------------------|-------------------|------------------|-----------------|------------------------------------------------------|
|                                                                   | อุตสาหกรรมที่ครั้งสุดท้าย (ปี) Last Industry (Contd.) |                                           |                                   |                 |                        |                   |                                |                         |                   |                  |                 |                                                      |
|                                                                   | กิจกรรมอสังหาริมทรัพย์                                | กิจกรรมทางวิชาชีพ                         | การบริหารสนับสนุนและข้อกั้นประเทศ | การบริหารราชการ | การศึกษา               | งานสังคมสงเคราะห์ | ศิลปะ ความบันเทิง และนันทนาการ | บริการด้านอื่นๆ         | งานในครัวเรือน    | กิจกรรมขององค์กร |                 | ไม่ทราบ                                              |
| Real estate activities                                            | Professional/scientific technical activities          | Administrative support service activities | Public administration             | Education       | Health and social work | Art entertainment | Other service                  | Activities of household | Extra-territorial | Unknown          | LAST OCCUPATION |                                                      |
| หญิง                                                              | 34                                                    | -                                         | 657                               | 368             | 513                    | 185               | 590                            | 326                     | -                 | -                | -               | FEMALE                                               |
| 1. ผู้ปฏิบัติงานขาย                                               | -                                                     | -                                         | -                                 | -               | -                      | -                 | -                              | -                       | -                 | -                | -               | 1. Legislators, senior officials and managers        |
| 2. ผู้ประกอบวิชาชีพด้านต่างๆ                                      | -                                                     | -                                         | -                                 | -               | 175                    | 185               | -                              | -                       | -                 | -                | -               | 2. Professionals                                     |
| 3. ผู้ประกอบวิชาชีพด้านเทคนิคสาขาต่างๆ                            | -                                                     | -                                         | 96                                | 235             | -                      | -                 | -                              | -                       | -                 | -                | -               | 3. Technicians and associate professionals           |
| และอาชีพที่เกี่ยวข้อง                                             | -                                                     | -                                         | -                                 | -               | -                      | -                 | -                              | -                       | -                 | -                | -               | 4. Clerks                                            |
| 4. เสมียน                                                         | -                                                     | -                                         | -                                 | 64              | 338                    | -                 | -                              | -                       | -                 | -                | -               | 5. Service workers and shop and market sales workers |
| 5. พนักงานบริการและพนักงานในร้านค้าและตลาด                        | 34                                                    | -                                         | 561                               | -               | -                      | -                 | -                              | 326                     | -                 | -                | -               | 6. Skilled agricultural and fishery workers          |
| 6. ผู้ปฏิบัติงานที่มีฝีมือในด้านการเกษตรและการประมง               | -                                                     | -                                         | -                                 | -               | -                      | -                 | -                              | -                       | -                 | -                | -               | 7. Craft and related trades workers                  |
| 7. ผู้ปฏิบัติงานด้านความงามทางซันมีเอและธุรกิจการค้าที่เกี่ยวข้อง | -                                                     | -                                         | -                                 | -               | -                      | -                 | -                              | -                       | -                 | -                | -               | 8. Plant and machine operators and assemblers        |
| 8. ผู้ปฏิบัติการโรงงานและเครื่องจักร                              | -                                                     | -                                         | -                                 | -               | -                      | -                 | -                              | -                       | -                 | -                | -               | 9. Elementary occupations                            |
| และผู้ใช้บริการด้านการประกอบ                                      | -                                                     | -                                         | -                                 | 69              | -                      | -                 | -                              | 590                     | -                 | -                | -               | 10. Workers not classifiable by occupation           |
| 9. อาชีพพื้นฐานต่างๆ ในด้านการขายและการให้บริการ                  | -                                                     | -                                         | -                                 | -               | -                      | -                 | -                              | -                       | -                 | -                | -               |                                                      |
| 10. คนงานซึ่งมิได้จำแนกไปในหมวดอื่น                               | -                                                     | -                                         | -                                 | -               | -                      | -                 | -                              | -                       | -                 | -                | -               |                                                      |

ตารางที่ 14. จำนวนผู้ว่างงาน ที่เคยทำงานมาก่อน จำนวนตามอาชีพที่ทำงานครั้งสุดท้าย อุตสาหกรรมที่ทำงานครั้งสุดท้าย เพศ และเขตปกครอง ราชอาณาจักร (ต่อ)

TABLE 14. UNEMPLOYED PERSONS, EVER WORKED BY LAST OCCUPATION, LAST INDUSTRY, SEX AND AREA, WHOLE KINGDOM (Contd.)

หน่วยเป็นหมื่น : person

| อาชีพที่ทำงานครั้งสุดท้าย                                              | นอกเขตเทศบาล NON-MUNICIPAL AREA         |                                          |                          |                                                 |                                                                 |                             |                                     |                                                                    |                                                                      |                                                                    | รวม                                                     | LAST OCCUPATION |
|------------------------------------------------------------------------|-----------------------------------------|------------------------------------------|--------------------------|-------------------------------------------------|-----------------------------------------------------------------|-----------------------------|-------------------------------------|--------------------------------------------------------------------|----------------------------------------------------------------------|--------------------------------------------------------------------|---------------------------------------------------------|-----------------|
|                                                                        | เกษตรกรรม<br>และการประมง<br>Agriculture | การทำเหมืองแร่<br>และเหมืองหิน<br>Mining | การผลิต<br>Manufacturing | ไฟฟ้า ก๊าซ<br>ไอน้ำระบบปรับอากาศ<br>Electricity | จัดเก็บ ขยะมูลฝอย<br>และเสีย<br>Water supply<br>sewerage, waste | การก่อสร้าง<br>Construction | การขายปลีก<br>การช้อปปิ้ง<br>Retail | การขนส่ง และ<br>สถานที่เก็บสินค้า<br>Transportation<br>and storage | ที่พักแรมและ<br>บริการด้านอาหาร<br>Accommodation<br>and food service | ข้อมูลข่าวสาร<br>และการสื่อสาร<br>Information<br>and communication |                                                         |                 |
| ยอดรวม                                                                 | 30,866                                  | -                                        | 18,424                   | -                                               | 16,700                                                          | 9,221                       | 1,137                               | 5,663                                                              | 290                                                                  | 898                                                                | TOTAL                                                   |                 |
| ชาย                                                                    | 15,346                                  | -                                        | 11,839                   | -                                               | 15,268                                                          | 2,466                       | 1,137                               | 2,380                                                              | 290                                                                  | -                                                                  | MALE                                                    |                 |
| 1. ผู้ปฏิบัติงานในอาชีพราชการระดับอาวุโส<br>และผู้จัดการ               | -                                       | -                                        | -                        | -                                               | -                                                               | -                           | -                                   | -                                                                  | -                                                                    | -                                                                  | 1. Legislator, senior officials<br>and manage           |                 |
| 2. ผู้ประกอบวิชาชีพด้านต่างๆ                                           | -                                       | -                                        | -                        | -                                               | 94                                                              | -                           | -                                   | -                                                                  | -                                                                    | -                                                                  | 2. Professionals                                        |                 |
| 3. ผู้ประกอบวิชาชีพด้านเทคนิคสาขาต่างๆ<br>และอาชีพที่เกี่ยวข้อง        | -                                       | -                                        | 1,927                    | -                                               | 439                                                             | -                           | -                                   | -                                                                  | -                                                                    | -                                                                  | 3. Technicians and associate<br>professionals           |                 |
| 4. เสมียน                                                              | -                                       | -                                        | -                        | -                                               | -                                                               | -                           | -                                   | 901                                                                | -                                                                    | -                                                                  | 4. Clerks                                               |                 |
| 5. พนักงานบริการและพนักงานในร้านค้า<br>และตลาด                         | -                                       | -                                        | -                        | -                                               | -                                                               | 1,483                       | -                                   | 1,445                                                              | 290                                                                  | -                                                                  | 5. Service workers and shop and market<br>sales workers |                 |
| 6. ผู้ปฏิบัติงานที่มีฝีมือในด้านเกษตร<br>และการประมง                   | 10,619                                  | -                                        | -                        | -                                               | -                                                               | -                           | -                                   | 34                                                                 | -                                                                    | -                                                                  | 6. Skilled agricultural and fishery<br>workers          |                 |
| 7. ผู้ปฏิบัติงานด้านความสามรถทางฝีมือ<br>และธุรกิจการค้าที่เกี่ยวข้อง  | -                                       | -                                        | 2,675                    | -                                               | 5,949                                                           | -                           | -                                   | -                                                                  | -                                                                    | -                                                                  | 7. Craftsmen and related trades<br>workers              |                 |
| 8. ผู้ปฏิบัติการโรงงานและเครื่องจักร<br>และผู้ปฏิบัติงานด้านกลไกประกอบ | 502                                     | -                                        | 4,268                    | -                                               | -                                                               | 294                         | 1,137                               | -                                                                  | -                                                                    | -                                                                  | 8. Plant and machine operators<br>and assemblers        |                 |
| 9. อาชีพพื้นฐานอื่นๆ ในด้านการขาย<br>และการให้บริการ                   | 4,224                                   | -                                        | 2,969                    | -                                               | 8,786                                                           | 729                         | -                                   | -                                                                  | -                                                                    | -                                                                  | 9. Elementary occupations                               |                 |
| 10. คนงานซึ่งไม่ได้จำแนกไว้ในหมวดอื่น                                  | -                                       | -                                        | -                        | -                                               | -                                                               | -                           | -                                   | -                                                                  | -                                                                    | -                                                                  | 10. Workers not classifiable by occupation              |                 |

ตารางที่ 14. จำนวนผู้ว่างงาน ที่เคยทำงานมาก่อน จำนวนตามอาชีพที่ทำงานครั้งสุดท้าย สถานการณ์ที่ทำงานครั้งสุดท้าย เพศ และเขตภาคครอง ราชอาณาจักร (ต่อ)

TABLE 14. UNEMPLOYED PERSONS, EVER WORKED BY LAST OCCUPATION, LAST INDUSTRY, SEX AND AREA, WHOLE KINGDOM (Contd.)

หน่วยเป็นหมื่น : person

| อาชีพที่ทำงานครั้งสุดท้าย                                             | นอกเขตเทศบาล NON-MUNICIPAL AREA                        |                                     |                          |                                                 |                                                                      |                          |                                                             |                                                                    |                                                                      |                                                                | รวม | LAST OCCUPATION                                         |
|-----------------------------------------------------------------------|--------------------------------------------------------|-------------------------------------|--------------------------|-------------------------------------------------|----------------------------------------------------------------------|--------------------------|-------------------------------------------------------------|--------------------------------------------------------------------|----------------------------------------------------------------------|----------------------------------------------------------------|-----|---------------------------------------------------------|
|                                                                       | เกษตรกรรม<br>และการประมง<br>Agriculture<br>and fishing | เหมืองแร่<br>และเหมืองหิน<br>Mining | การผลิต<br>Manufacturing | ไฟฟ้า ก๊าซ<br>ไอน้ำระบบปรับอากาศ<br>Electricity | จัดหาน้ำ บำบัดน้ำเสีย<br>และประปา<br>Water supply<br>sewerage, waste | ก่อสร้าง<br>Construction | การขายปลีก<br>การชื้อขายส่ง<br>Retail and<br>wholesale sale | การขนส่ง และ<br>สถานที่เก็บสินค้า<br>Transportation<br>and storage | ที่พักแรมและ<br>บริการด้านอาหาร<br>Accommodation<br>and food service | ข้อมูลข่าวสาร<br>และการสื่อสาร<br>Information<br>communication |     |                                                         |
| หญิง                                                                  | 15,521                                                 | -                                   | 6,586                    | -                                               | -                                                                    | 1,432                    | 6,755                                                       | -                                                                  | 3,284                                                                | -                                                              | 898 | FEMALE                                                  |
| 1. ผู้ปฏิบัติงานในอาชีพราชการระดับอาวุโส<br>และผู้จัดการ              | -                                                      | -                                   | -                        | -                                               | -                                                                    | -                        | -                                                           | -                                                                  | -                                                                    | -                                                              | -   | 1. Legislator, senior officials<br>and manage           |
| 2. ผู้ประกอบวิชาชีพขั้นต้นต่างๆ                                       | 1,925                                                  | -                                   | -                        | -                                               | -                                                                    | -                        | -                                                           | -                                                                  | -                                                                    | -                                                              | -   | 2. Professionals                                        |
| 3. ผู้ประกอบวิชาชีพขั้นต้นเทคนิคสาขาต่างๆ<br>และอาชีพที่เกี่ยวข้อง    | 4,290                                                  | -                                   | -                        | -                                               | -                                                                    | -                        | 2,552                                                       | -                                                                  | -                                                                    | -                                                              | 898 | 3. Technicians and associate<br>professionals           |
| 4. เสมียน                                                             | 1,374                                                  | -                                   | 524                      | -                                               | -                                                                    | -                        | -                                                           | -                                                                  | 270                                                                  | -                                                              | -   | 4. Clerks                                               |
| 5. พนักงานบริการและพนักงานในร้านค้า<br>และตลาด                        | 8,632                                                  | -                                   | -                        | -                                               | -                                                                    | -                        | 3,551                                                       | -                                                                  | 2,894                                                                | -                                                              | -   | 5. Service workers and shop and market<br>sales workers |
| 6. ผู้ปฏิบัติงานที่มีฝีมือในด้านการเกษตร<br>และการประมง               | 5,073                                                  | -                                   | -                        | -                                               | -                                                                    | -                        | -                                                           | -                                                                  | -                                                                    | -                                                              | -   | 6. Skilled agricultural and fishery<br>workers          |
| 7. ผู้ปฏิบัติงานด้านความสามารทางฝีมือ<br>และธุรกิจการค้าที่เกี่ยวข้อง | 682                                                    | -                                   | 682                      | -                                               | -                                                                    | -                        | -                                                           | -                                                                  | -                                                                    | -                                                              | -   | 7. Craftsmen and related trades<br>workers              |
| 8. ผู้ปฏิบัติการโรงงานและเครื่องจักร<br>และผู้ปฏิบัติงานด้านการประกอบ | 3,510                                                  | -                                   | 3,510                    | -                                               | -                                                                    | -                        | -                                                           | -                                                                  | -                                                                    | -                                                              | -   | 8. Plant and machine operators<br>and assemblers        |
| 9. อาชีพขั้นพื้นฐานต่างๆ ในด้านการขาย<br>และการให้บริการ              | 15,448                                                 | -                                   | 1,870                    | -                                               | -                                                                    | 1,432                    | 652                                                         | -                                                                  | 120                                                                  | -                                                              | -   | 9. Elementary occupations                               |
| 10. คนงานซึ่งไม่ได้จำแนกไว้ในหมวดอื่น                                 | 1,491                                                  | -                                   | -                        | -                                               | -                                                                    | -                        | -                                                           | -                                                                  | -                                                                    | -                                                              | -   | 10. Workers not classifiable by occupation              |



ตารางที่ 14 จำนวนผู้จ้างงาน ที่เคยทำงานมาก่อน จำนวนคนอาชีพที่ทำงานครั้งสุดท้าย อุตสาหกรรมที่ทำงานครั้งสุดท้าย เพศ และเขตการปกครอง ทวีปอาเซียน (ต่อ)

TABLE 14 UNEMPLOYED PERSONS, EVER WORKED BY LAST OCCUPATION, LAST INDUSTRY SEX AND AREA, WHOLE KINGDOM (Contd.)

| อาชีพที่ทำงานครั้งสุดท้าย                                           | นอกเขตเทศบาล NON-MUNICIPAL AREA                             |                                                                                  |                                                                               |                                                                    |                    |                                                                                 |                                                   |                               |                                                  |                                    | รวมเป็นอนุ : person                                  |
|---------------------------------------------------------------------|-------------------------------------------------------------|----------------------------------------------------------------------------------|-------------------------------------------------------------------------------|--------------------------------------------------------------------|--------------------|---------------------------------------------------------------------------------|---------------------------------------------------|-------------------------------|--------------------------------------------------|------------------------------------|------------------------------------------------------|
|                                                                     | อุตสาหกรรมที่ทำงานครั้งสุดท้าย (ต่อ) Last Industry (Contd.) |                                                                                  |                                                                               |                                                                    |                    |                                                                                 |                                                   |                               |                                                  |                                    |                                                      |
|                                                                     | กิจกรรมอสังหาริมทรัพย์ Real estate activities               | กิจกรรมทางวิชาชีพ วิชาชีพและเทคนิค Professional, scientific technical activities | การบริหารสนับสนุน และเชิงบริหาร Administrative and support service activities | การบริหารราชการ และป้องกันประเทศ Public administration and defence | การศึกษา Education | กิจกรรมด้านสุขภาพ และสังคมและสวัสดิการ Health and social work and entertainment | ศิลปะ ความบันเทิง และนันทนาการ Art, entertainment | บริการด้านอื่นๆ Other service | งานในครัวเรือน ส่วนบุคคล Activities of household | กิจกรรมขององค์กร Extra-territorial |                                                      |
| <b>ยอดรวม</b>                                                       | 1,283                                                       | 3,268                                                                            | 5,214                                                                         | 1,925                                                              | 291                | 446                                                                             | 1,206                                             | 112                           | -                                                | 1,491                              | TOTAL                                                |
| ชาย                                                                 | 158                                                         | 1,086                                                                            | 4,837                                                                         | -                                                                  | -                  | -                                                                               | 1,206                                             | -                             | -                                                | -                                  | MALE                                                 |
| 1. ผู้ปฏิบัติงานในวิชาชีพการเกษตรปศุสัตว์ และผู้จัดการ              | -                                                           | -                                                                                | -                                                                             | -                                                                  | -                  | -                                                                               | -                                                 | -                             | -                                                | -                                  | 1. Legislators, senior officials and managers        |
| 2. ผู้ประกอบวิชาชีพด้านต่างๆ                                        | -                                                           | -                                                                                | 3,662                                                                         | -                                                                  | -                  | -                                                                               | -                                                 | -                             | -                                                | -                                  | 2. Professionals                                     |
| 3. ผู้ประกอบวิชาชีพด้านเทคนิคสาขาต่างๆ และอาชีพที่เกี่ยวข้อง        | -                                                           | -                                                                                | -                                                                             | -                                                                  | -                  | -                                                                               | -                                                 | -                             | -                                                | -                                  | 3. Technicians and associate professionals           |
| 4. เสมียน                                                           | -                                                           | -                                                                                | 1,176                                                                         | -                                                                  | -                  | -                                                                               | -                                                 | -                             | -                                                | -                                  | 4. Clerks                                            |
| 5. พนักงานบริการและพนักงานในร้านค้า และตลาด                         | -                                                           | 218                                                                              | -                                                                             | -                                                                  | -                  | -                                                                               | -                                                 | -                             | -                                                | -                                  | 5. Service workers and shop and market sales workers |
| 6. ผู้ปฏิบัติงานที่มีฝีมือในด้านการเกษตร และการประมง                | -                                                           | -                                                                                | -                                                                             | -                                                                  | -                  | -                                                                               | -                                                 | -                             | -                                                | -                                  | 6. Skilled agricultural and fishery workers          |
| 7. ผู้ปฏิบัติงานด้านความสามารถทางฝีมือ และธุรกิจการค้าที่เกี่ยวข้อง | 158                                                         | 230                                                                              | -                                                                             | -                                                                  | -                  | -                                                                               | -                                                 | -                             | -                                                | -                                  | 7. Craft and related trades workers                  |
| 8. ผู้ปฏิบัติการโรงงานและเครื่องจักร และผู้ปฏิบัติงานด้านกลไกประกอบ | -                                                           | 290                                                                              | -                                                                             | -                                                                  | -                  | -                                                                               | -                                                 | -                             | -                                                | -                                  | 8. Plant and machine operators and assemblers        |
| 9. อาชีพพื้นฐานต่างๆ ในด้านการขาย และการให้บริการ                   | -                                                           | 348                                                                              | -                                                                             | -                                                                  | -                  | -                                                                               | 1,206                                             | -                             | -                                                | -                                  | 9. Elementary occupations                            |
| 10. คนงานซึ่งมิได้จำแนกไว้ในหมวดอื่น                                | -                                                           | -                                                                                | -                                                                             | -                                                                  | -                  | -                                                                               | -                                                 | -                             | -                                                | -                                  | 10. Workers not classifiable by occupation           |

ตารางที่ 14 จำนวนผู้จ้างงาน ที่เคยทำงานมาก่อน จำแนกตามอาชีพที่ทำงานครั้งสุดท้าย อุตสาหกรรมที่ทำงานครั้งสุดท้าย เพศ และเขตการปกครอง ทวีปอาเซียน (ต่อ)

TABLE 14 UNEMPLOYED PERSONS, EVER WORKED BY LAST OCCUPATION, LAST INDUSTRY SEX AND AREA, WHOLE KINGDOM (Contd.)

| อาชีพที่ทำงานครั้งสุดท้าย                                            | นอกเขตเทศบาล NON-MUNICIPAL AREA                             |                                           |                                |                                  |                        |                                    |                                   |                         |                   |                      | รวมเป็นอนุ : person |         |                                                      |
|----------------------------------------------------------------------|-------------------------------------------------------------|-------------------------------------------|--------------------------------|----------------------------------|------------------------|------------------------------------|-----------------------------------|-------------------------|-------------------|----------------------|---------------------|---------|------------------------------------------------------|
|                                                                      | อุตสาหกรรมที่ทำงานครั้งสุดท้าย (ต่อ) Last Industry (Contd.) |                                           |                                |                                  |                        |                                    |                                   |                         |                   |                      |                     |         |                                                      |
|                                                                      | กิจกรรมอสังหาริมทรัพย์                                      | กิจกรรมทางวิชาชีพ<br>วิทยาศาสตร์เทคนิค    | การบริหารสนับสนุน<br>และอื่น ๆ | การบริหารราชการ<br>ป้องกันประเทศ | การศึกษา               | การดูแลสุขภาพ<br>งานสังคมสงเคราะห์ | ศิลปะ ความบันเทิง<br>และนันทนาการ | บริการด้านอื่นๆ         | งานในครัวเรือน    | กิจกรรมของ<br>องค์กร |                     | ไม่ทราบ |                                                      |
| Real estate activities                                               | Professional/scientific technical activities                | Administrative support service activities | Public administration defence  | Education                        | Health and social work | Art entertainment                  | Other service                     | Activities of household | Extra-territorial | Unknown              | LAST OCCUPATION     |         |                                                      |
| หญิง                                                                 | -                                                           | 1,126                                     | 2,182                          | 377                              | 1,925                  | 291                                | 446                               | -                       | 1                 | 112                  | -                   | 1,491   | FEMALE                                               |
| 1. ผู้ปฏิบัติงานในครัวเรือน ข้าราชการระดับอาวุโสและผู้จัดการ         | -                                                           | -                                         | -                              | -                                | -                      | -                                  | -                                 | -                       | -                 | -                    | -                   | -       | 1. Legislators, senior officials and managers        |
| 2. ผู้ประกอบวิชาชีพด้านต่างๆ                                         | -                                                           | -                                         | -                              | -                                | 1,925                  | -                                  | -                                 | -                       | -                 | -                    | -                   | -       | 2. Professionals                                     |
| 3. ผู้ประกอบวิชาชีพด้านเทคนิคสาขาต่างๆ และอาชีพที่เกี่ยวข้อง         | -                                                           | 840                                       | -                              | -                                | -                      | -                                  | -                                 | -                       | -                 | -                    | -                   | -       | 3. Technicians and associate professionals           |
| 4. เสมียน                                                            | -                                                           | 286                                       | 296                            | -                                | -                      | -                                  | -                                 | -                       | -                 | -                    | -                   | -       | 4. Clerks                                            |
| 5. พนักงานบริการและพนักงานในร้านค้าและตลาด                           | -                                                           | -                                         | 1,449                          | -                                | -                      | 291                                | 446                               | -                       | -                 | -                    | -                   | -       | 5. Service workers and shop and market sales workers |
| 6. ผู้ปฏิบัติงานที่มีฝีมือในด้านการเกษตรและการประมง                  | -                                                           | -                                         | -                              | -                                | -                      | -                                  | -                                 | -                       | -                 | -                    | -                   | -       | 6. Skilled agricultural and fishery workers          |
| 7. ผู้ปฏิบัติงานด้านความงามทางซันมีว็อง และธุรกิจการค้าที่เกี่ยวข้อง | -                                                           | -                                         | -                              | -                                | -                      | -                                  | -                                 | -                       | -                 | -                    | -                   | -       | 7. Craft and related trades workers                  |
| 8. ผู้ปฏิบัติงานโรงงานและเครื่องจักร และผู้ปฏิบัติงานด้านการประกอบ   | -                                                           | -                                         | -                              | -                                | -                      | -                                  | -                                 | -                       | -                 | -                    | -                   | -       | 8. Plant and machine operators and assemblers        |
| 9. อาชีพอื่นพื้นฐานต่างๆ ในด้านการขายและการให้บริการ                 | -                                                           | -                                         | 437                            | 377                              | -                      | -                                  | -                                 | -                       | -                 | 112                  | -                   | -       | 9. Elementary occupations                            |
| 10. คนงานซึ่งไม่ได้จำแนกไว้ในหมวดอื่น                                | -                                                           | -                                         | -                              | -                                | -                      | -                                  | -                                 | -                       | -                 | -                    | -                   | 1,491   | 10. Workers not classifiable by occupation           |

ตารางที่ 15 จำนวนลูกจ้าง จำนวนตามค่าจ้างเฉลี่ย ผลประโยชน์อื่นๆที่ได้รับ อุตสาหกรรม ทวีราชอาณาจักร

TABLE 15 EMPLOYEE BY AVERAGE WAGE, FRINGE BENEFIT, INDUSTRY, WHOLE KINGDOM

ไตรมาสที่ 2/2556 : Quarter 2/2013

หน่วยเป็นพัน : In Thousands

| อุตสาหกรรม                                                                                       | จำนวนลูกจ้าง<br>Total<br>Employee | ค่าจ้างเฉลี่ย<br>Average<br>Wage | ลูกจ้างที่ได้รับผลประโยชน์อื่นๆ Employee Receive Fringe Benefit |                         |                           |               |                           |                           |                                                                                                                                  |  |  |  | INDUSTRY |
|--------------------------------------------------------------------------------------------------|-----------------------------------|----------------------------------|-----------------------------------------------------------------|-------------------------|---------------------------|---------------|---------------------------|---------------------------|----------------------------------------------------------------------------------------------------------------------------------|--|--|--|----------|
|                                                                                                  |                                   |                                  | ได้รับเป็นเงิน In Cash                                          |                         |                           |               |                           | ได้รับเป็นสิ่งของ In Kind |                                                                                                                                  |  |  |  |          |
|                                                                                                  |                                   |                                  | โบนัส<br>Bonus                                                  | ค่าล่วงเวลา<br>Overtime | เงินอื่นๆ<br>Other Income | อาหาร<br>Food | เครื่องแต่งกาย<br>Clothes | ที่อยู่อาศัย<br>Housing   | อื่นๆ<br>Others                                                                                                                  |  |  |  |          |
| <b>ยอดรวม</b>                                                                                    | 16,981.2                          | 11,880.3                         | 1,752.7                                                         | 2,411.4                 | 1,166.6                   | 92.9          | 694.5                     | 512.7                     | TOTAL                                                                                                                            |  |  |  |          |
| 1. เกษตรกรรม การป่าไม้ และการประมง                                                               | 2,041.7                           | 5,337.1                          | 7.6                                                             | 34.8                    | 128.9                     | 2.7           | 78.2                      | 28.3                      | 1. Agriculture, forestry and fishing                                                                                             |  |  |  |          |
| 2. การทำเหมืองแร่ และเหมืองหิน                                                                   | 59.2                              | 19,071.2                         | 10.7                                                            | 8.0                     | 4.5                       | 0.4           | 1.4                       | 1.2                       | 2. Mining and quarrying                                                                                                          |  |  |  |          |
| 3. การผลิต                                                                                       | 4,176.5                           | 10,974.0                         | 1,207.6                                                         | 837.0                   | 361.2                     | 34.3          | 139.6                     | 371.1                     | 3. Manufacturing                                                                                                                 |  |  |  |          |
| 4. ไฟฟ้า ก๊าซ ไอน้ำและระบบปรับอากาศ                                                              | 99.3                              | 26,921.7                         | 8.1                                                             | 16.6                    | 0.3                       | -             | 4.3                       | 1.8                       | 4. Electricity, gas, steam and air conditioning supply                                                                           |  |  |  |          |
| 5. การจัดหา น้ำ การจัดการและการบำบัดน้ำเสีย<br>ของเสีย และสิ่งปฏิกูล                             | 58.1                              | 14,456.8                         | 1.5                                                             | 3.2                     | -                         | -             | 3.5                       | 1.5                       | 5. Water supply, sewerage, waste management<br>and remediation activities                                                        |  |  |  |          |
| 6. การก่อสร้าง                                                                                   | 2,143.9                           | 7,842.9                          | 35.0                                                            | 39.9                    | 52.5                      | 1.7           | 45.8                      | 42.9                      | 6. Construction                                                                                                                  |  |  |  |          |
| 7. การขายส่ง และการขายปลีก การซ่อมยานยนต์                                                        | 2,171.4                           | 11,038.6                         | 122.9                                                           | 215.6                   | 118.9                     | 17.8          | 53.8                      | 14.4                      | 7. Wholesale and retail trade, repair of motor vehicles and motorcycles                                                          |  |  |  |          |
| 8. การขนส่ง และสถานที่เก็บสินค้า                                                                 | 419.0                             | 16,180.7                         | 42.5                                                            | 79.6                    | 10.8                      | 7.6           | 9.3                       | 10.2                      | 8. Transportation and storage                                                                                                    |  |  |  |          |
| 9. ที่พักแรมและบริการด้านอาหาร                                                                   | 675.9                             | 9,608.8                          | 31.3                                                            | 165.5                   | 318.2                     | 12.2          | 52.9                      | 7.7                       | 9. Accommodation and food service activities                                                                                     |  |  |  |          |
| 10. ข้อมูลข่าวสารและการสื่อสาร                                                                   | 176.4                             | 24,980.6                         | 6.0                                                             | 11.7                    | 4.5                       | -             | 0.5                       | 3.4                       | 10. Information and communication                                                                                                |  |  |  |          |
| 11. กิจกรรมทางการเงินและการประกันภัย                                                             | 424.8                             | 24,648.0                         | 9.5                                                             | 45.8                    | 1.8                       | 0.7           | 4.9                       | 3.3                       | 11. Financial and insurance activities                                                                                           |  |  |  |          |
| 12. กิจกรรมอสังหาริมทรัพย์                                                                       | 78.0                              | 16,137.9                         | 2.2                                                             | 5.3                     | 1.7                       | 0.3           | 6.0                       | -                         | 12. Real estate activities                                                                                                       |  |  |  |          |
| 13. กิจกรรมทางวิชาชีพ วิทยาศาสตร์ และเทคนิค                                                      | 169.6                             | 18,476.4                         | 5.2                                                             | 15.9                    | 2.8                       | 0.2           | 5.7                       | 1.4                       | 13. Professional, scientific and technical activities                                                                            |  |  |  |          |
| 14. กิจกรรมการบริหารและการสนับสนุน                                                               | 321.3                             | 11,908.5                         | 26.2                                                            | 28.4                    | 11.5                      | 3.3           | 7.6                       | 4.0                       | 14. Administrative and support service activities                                                                                |  |  |  |          |
| 15. การบริหารราชการ การป้องกันประเทศ<br>การประกันสังคม                                           | 1,635.0                           | 15,151.4                         | 30.7                                                            | 332.9                   | 5.4                       | 4.3           | 91.8                      | 3.2                       | 15. Public administration and defence;<br>compulsory social security                                                             |  |  |  |          |
| 16. การศึกษา                                                                                     | 1,129.4                           | 21,099.5                         | 14.6                                                            | 399.9                   | 21.9                      | 1.3           | 49.0                      | 8.2                       | 16. Education                                                                                                                    |  |  |  |          |
| 17. กิจกรรมด้านสุขภาพและนันทนาการ                                                                | 633.6                             | 15,611.9                         | 181.9                                                           | 129.7                   | 8.3                       | 3.5           | 55.3                      | 2.5                       | 17. Human health and social work activities                                                                                      |  |  |  |          |
| 18. ศิลปะ ความบันเทิง และนันทนาการ                                                               | 124.3                             | 8,937.4                          | 3.8                                                             | 21.9                    | 11.7                      | 1.0           | 6.9                       | 0.8                       | 18. Arts, entertainment and recreation                                                                                           |  |  |  |          |
| 19. กิจกรรมบริการด้านอื่น ๆ                                                                      | 189.5                             | 8,867.4                          | 3.4                                                             | 11.5                    | 16.8                      | 1.3           | 10.8                      | 1.0                       | 19. Other service activities                                                                                                     |  |  |  |          |
| 20. กิจกรรมการจ้างงานในครัวเรือนส่วนบุคคล<br>การผลิตสินค้าและบริการที่ขึ้นเองเพื่อใช้ในครัวเรือน | 219.8                             | 6,377.0                          | 1.5                                                             | 8.1                     | 84.0                      | 0.4           | 67.0                      | 5.8                       | 20. Activities of households as employers; undifferentiated goods<br>and services-producing activities of households for own use |  |  |  |          |
| 21. กิจกรรมขององค์การระหว่างประเทศ                                                               | 3.4                               | 16,082.0                         | -                                                               | -                       | 0.9                       | -             | 0.2                       | -                         | 21. Activities of extraterritorial organizations and bodies                                                                      |  |  |  |          |
| 22. ไม่ทราบ                                                                                      | 31.2                              | 21,422.9                         | 0.4                                                             | 0.4                     | -                         | -             | -                         | -                         | 22. Unknown                                                                                                                      |  |  |  |          |



ตารางที่ 15 จำนวนลูกจ้าง จำแนกตามค่าจ้างเฉลี่ย ผลประโยชน์อื่น ๆ ที่ได้รับ อุตสาหกรรม เพศ และเขตการปกครอง ทั่วราชอาณาจักร (ต่อ)  
TABLE 15 EMPLOYEE BY AVERAGE WAGE, FRINGE BENEFIT, INDUSTRY, SEX AND AREA, WHOLE KINGDOM (Contd.)

| อุตสาหกรรม                                          | จำนวนลูกจ้าง<br>Total<br>Employee | ค่าจ้างเฉลี่ย<br>Average<br>Wage | ในเขตเทศบาล MUNICIPAL AREA       |       |             |           |       |                                 |              |                                                                                                                               |                           |              | INDUSTRY |         |
|-----------------------------------------------------|-----------------------------------|----------------------------------|----------------------------------|-------|-------------|-----------|-------|---------------------------------|--------------|-------------------------------------------------------------------------------------------------------------------------------|---------------------------|--------------|----------|---------|
|                                                     |                                   |                                  | ลูกจ้างที่ได้รับผลประโยชน์อื่น ๆ |       |             |           |       | Employee Receive Fringe Benefit |              |                                                                                                                               |                           |              |          |         |
|                                                     |                                   |                                  | ได้รับเป็นเงิน In Cash           | โบนัส | ค่าล่วงเวลา | เงินอื่นๆ | อาหาร | เครื่องแต่งกาย                  | ที่อยู่อาศัย | อื่นๆ                                                                                                                         | ได้รับเป็นเงินของ In Kind | ที่อยู่อาศัย |          | Housing |
| <b>ยอดรวม</b>                                       | 7,348.3                           | 15,176.2                         | 38.2                             | 840.5 | 1,147.9     | 534.8     | 57.1  | 392.8                           | 192.5        | TOTAL                                                                                                                         |                           |              |          |         |
| <b>ชาย</b>                                          | 3,870.6                           | 15,516.2                         | 18.2                             | 452.9 | 616.2       | 227.8     | 27.9  | 230.0                           | 96.2         | MALE                                                                                                                          |                           |              |          |         |
| 1 เกษตรกรรม การป่าไม้ และการประมง                   | 159.3                             | 6,068.7                          | 0.2                              | 0.3   | 4.3         | 14.1      | 0.2   | 5.2                             | 2.6          | 1. Agriculture, forestry and fishing                                                                                          |                           |              |          |         |
| 2. การทำเหมืองแร่ และเหมืองหิน                      | 20.5                              | 26,803.6                         | -                                | 7.7   | 5.8         | 2.5       | 0.3   | 0.4                             | 0.5          | 2. Mining and quarrying                                                                                                       |                           |              |          |         |
| 3. การผลิต                                          | 971.1                             | 14,144.2                         | 4.1                              | 292.7 | 200.0       | 67.9      | 8.7   | 50.7                            | 67.5         | 3. Manufacturing                                                                                                              |                           |              |          |         |
| 4. ไฟฟ้า ก๊าซ ไอน้ำและระบบปรับอากาศ                 | 41.5                              | 31,990.9                         | 1.2                              | 2.6   | 8.3         | 0.1       | -     | 2.4                             | 1.3          | 4. Electricity, gas, steam and air conditioning supply                                                                        |                           |              |          |         |
| 5. การจัดทำ การจัดการและการบำบัดน้ำเสีย             | 17.8                              | 17,500.5                         | -                                | 1.0   | 1.9         | -         | -     | 1.4                             | -            | 5. Water supply; sewerage, waste management and remediation activities                                                        |                           |              |          |         |
| ของเสีย และสิ่งกีดขวาง                              |                                   |                                  |                                  |       |             |           |       |                                 |              |                                                                                                                               |                           |              |          |         |
| 6. การก่อสร้าง                                      | 489.7                             | 10,394.7                         | 1.5                              | 25.7  | 15.3        | 8.9       | 0.9   | 22.5                            | 5.2          | 6. Construction                                                                                                               |                           |              |          |         |
| 7. การขนส่ง และการขายปลีก การซ่อมยานยนต์            | 609.0                             | 13,431.2                         | 5.7                              | 28.9  | 64.6        | 27.9      | 3.9   | 21.8                            | 5.2          | 7. Wholesale and retail trade; repair of motor vehicles and motorcycles                                                       |                           |              |          |         |
| 8. การขนส่ง และสถานที่เก็บสินค้า                    | 169.1                             | 17,512.3                         | 1.0                              | 21.0  | 32.5        | 6.4       | 3.8   | 7.1                             | 4.9          | 8. Transportation and storage                                                                                                 |                           |              |          |         |
| 9. ที่พักแรมและบริการด้านอาหาร                      | 166.8                             | 11,600.9                         | 0.7                              | 9.9   | 50.5        | 77.3      | 4.8   | 22.8                            | 1.4          | 9. Accommodation and food service activities                                                                                  |                           |              |          |         |
| 10. ข้อมูลข่าวสารและการสื่อสาร                      | 81.7                              | 29,294.8                         | 0.2                              | 2.9   | 5.2         | 1.3       | -     | 0.5                             | 0.9          | 10. Information and communication                                                                                             |                           |              |          |         |
| 11. กิจกรรมทางการเงินและการประกันภัย                | 130.4                             | 28,950.2                         | 0.6                              | 3.0   | 16.1        | -         | 0.2   | 2.5                             | 0.1          | 11. Financial and insurance activities                                                                                        |                           |              |          |         |
| 12. กิจกรรมอสังหาริมทรัพย์                          | 24.2                              | 20,890.6                         | -                                | 0.6   | 1.1         | 0.7       | 0.3   | 1.7                             | -            | 12. Real estate activities                                                                                                    |                           |              |          |         |
| 13. กิจกรรมทางวิชาชีพ วิทยาศาสตร์ และเทคนิค         | 53.6                              | 22,618.8                         | 0.3                              | 0.6   | 6.9         | 0.7       | 0.2   | 2.9                             | 1.4          | 13. Professional, scientific and technical activities                                                                         |                           |              |          |         |
| 14. กิจกรรมการบริหารและการบริหารสนับสนุน            | 119.9                             | 12,963.4                         | 0.0                              | 10.0  | 13.0        | 0.9       | 0.4   | 1.8                             | 0.5          | 14. Administrative and support service activities                                                                             |                           |              |          |         |
| 15. การบริหารราชการ การป้องกันประเทศ                | 445.3                             | 18,347.3                         | 1.0                              | 17.2  | 113.8       | 1.6       | 2.8   | 50.9                            | 1.6          | 15. Public administration and defence; compulsory social security                                                             |                           |              |          |         |
| การประกันสังคม                                      |                                   |                                  |                                  |       |             |           |       |                                 |              |                                                                                                                               |                           |              |          |         |
| 16. การศึกษา                                        | 181.5                             | 24,305.5                         | 0.4                              | 6.0   | 61.4        | 1.4       | -     | 12.4                            | 1.4          | 16. Education                                                                                                                 |                           |              |          |         |
| 17. กิจกรรมด้านสุขภาพและงานสังคมสงเคราะห์           | 82.1                              | 21,372.0                         | 0.1                              | 19.7  | 12.0        | 0.2       | 0.1   | 10.7                            | -            | 17. Human health and social work activities                                                                                   |                           |              |          |         |
| 18. ศิลปะ ความบันเทิง และนันทนาการ                  | 24.8                              | 10,602.9                         | 0.8                              | 0.9   | 0.6         | 3.3       | 0.5   | 1.1                             | 0.6          | 18. Arts, entertainment and recreation                                                                                        |                           |              |          |         |
| 19. กิจกรรมบริการด้านอื่น ๆ                         | 43.4                              | 10,172.4                         | 0.2                              | 1.4   | 2.1         | 5.6       | 1.0   | 4.8                             | 0.1          | 19. Other service activities                                                                                                  |                           |              |          |         |
| 20. กิจกรรมการจ้างงานในครัวเรือนส่วนบุคคล           | 23.8                              | 7,999.5                          | -                                | 0.7   | 0.8         | 6.5       | -     | 6.4                             | 1.1          | 20. Activities of households as employers, undifferentiated goods and services-producing activities of households for own use |                           |              |          |         |
| การผลิตสินค้าและบริการที่ขึ้นเองเพื่อใช้ในครัวเรือน |                                   |                                  |                                  |       |             |           |       |                                 |              |                                                                                                                               |                           |              |          |         |
| 21. กิจกรรมขององค์กรระหว่างประเทศ                   | 1.4                               | 18,349.9                         | -                                | -     | -           | 0.6       | -     | 0.2                             | -            | 21. Activities of extraterritorial organizations and bodies                                                                   |                           |              |          |         |
| 22. ไม่ทราบ                                         | 13.8                              | 22,024.3                         | -                                | 0.2   | 0.2         | -         | -     | -                               | -            | 22. Unknown                                                                                                                   |                           |              |          |         |

ไตรมาสที่ 2/2556 : Quarter 2/2013

หน่วยเป็นพัน : In Thousands

ตารางที่ 15 จำนวนลูกจ้าง จำแนกตามค่าจ้างเฉลี่ย ผลประโยชน์อื่น ๆ ที่ได้รับ อุตสาหกรรม เพศ และเขตการปกครอง ทั่วราชอาณาจักร (ต่อ)  
TABLE 15 EMPLOYEE BY AVERAGE WAGE, FRINGE BENEFIT, INDUSTRY, SEX AND AREA, WHOLE KINGDOM (Contd.)

| อุตสาหกรรม                                                                                       | จำนวนลูกจ้าง<br>Total<br>Employee | ค่าจ้างเฉลี่ย<br>Average<br>Wage | ในเขตเทศบาล MUNICIPAL AREA       |       |             |           |       |                                 |              |       |                           |         | INDUSTRY                                                                                                                         |
|--------------------------------------------------------------------------------------------------|-----------------------------------|----------------------------------|----------------------------------|-------|-------------|-----------|-------|---------------------------------|--------------|-------|---------------------------|---------|----------------------------------------------------------------------------------------------------------------------------------|
|                                                                                                  |                                   |                                  | ลูกจ้างที่ได้รับผลประโยชน์อื่น ๆ |       |             |           |       | Employee Receive Fringe Benefit |              |       |                           |         |                                                                                                                                  |
|                                                                                                  |                                   |                                  | ได้รับเป็นเงิน In Cash           | โบนัส | ค่าล่วงเวลา | เงินอื่นๆ | อาหาร | เครื่องแต่งกาย                  | ที่อยู่อาศัย | อื่นๆ | ได้รับเป็นเงินของ In Kind | Housing |                                                                                                                                  |
| <b>หญิง</b>                                                                                      | 3,477.8                           | 14,797.9                         | 387.6                            | 531.7 | 29.2        | 307.0     | 162.8 | 96.3                            |              |       |                           |         | <b>FEMALE</b>                                                                                                                    |
| 1. เกษตรกรรม การป่าไม้ และการประมง                                                               | 104.9                             | 5,135.6                          | 0.1                              | 1.0   | 1.9         | 6.1       | 3.3   | 1.4                             |              |       |                           |         | 1. Agriculture, forestry and fishing                                                                                             |
| 2. การทำเหมืองแร่ และเหมืองหิน                                                                   | 6.0                               | 17,795.3                         | -                                | 0.4   | 0.1         | 0.9       | -     | 0.4                             |              |       |                           |         | 2. Mining and quarrying                                                                                                          |
| 3. การผลิต                                                                                       | 930.4                             | 11,530.4                         | 4.8                              | 244.4 | 169.9       | 74.9      | 18.1  | 74.1                            |              |       |                           |         | 3. Manufacturing                                                                                                                 |
| 4. ไฟฟ้า ก๊าซ ไอน้ำและระบบปรับอากาศ                                                              | 14.4                              | 30,940.6                         | 0.2                              | -     | 1.8         | -         | 0.4   | 0.1                             |              |       |                           |         | 4. Electricity, gas, steam and air conditioning supply                                                                           |
| 5. การจัดหา น้ำ การจัดการและการบำบัดน้ำเสีย<br>ของเสีย และสิ่งปฏิกูล                             | 8.3                               | 21,345.3                         | -                                | 0.2   | 0.3         | -         | 0.4   | 0.3                             |              |       |                           |         | 5. Water supply; sewerage, waste management<br>and remediation activities                                                        |
| 6. การก่อสร้าง                                                                                   | 110.7                             | 9,912.5                          | 1.6                              | 4.8   | 6.5         | 2.4       | 4.6   | 1.8                             |              |       |                           |         | 6. Construction                                                                                                                  |
| 7. การขายส่ง และการขายปลีก การซ่อมยานยนต์                                                        | 516.1                             | 13,470.6                         | 5.5                              | 28.1  | 54.4        | 19.8      | 4.4   | 11.3                            |              |       |                           |         | 7. Wholesale and retail trade; repair of motor vehicles and motorcycles                                                          |
| 8. การขนส่ง และสถานที่เก็บสินค้า                                                                 | 72.2                              | 24,443.3                         | -                                | 4.1   | 10.6        | 1.2       | 2.5   | 1.0                             |              |       |                           |         | 8. Transportation and storage                                                                                                    |
| 9. ที่พักแรมและบริการด้านอาหาร                                                                   | 263.6                             | 9,738.4                          | 0.6                              | 13.3  | 63.4        | 122.9     | 5.5   | 19.0                            |              |       |                           |         | 9. Accommodation and food service activities                                                                                     |
| 10. ข้อมูลข่าวสารและการสื่อสาร                                                                   | 58.0                              | 22,813.3                         | 0.2                              | 2.3   | 3.8         | 2.4       | -     | 2.2                             |              |       |                           |         | 10. Information and communication                                                                                                |
| 11. กิจกรรมทางการเงินและการประกันภัย                                                             | 173.4                             | 27,859.9                         | 3.8                              | 2.3   | 10.1        | 0.4       | 0.3   | 1.7                             |              |       |                           |         | 11. Financial and insurance activities                                                                                           |
| 12. กิจกรรมอสังหาริมทรัพย์                                                                       | 39.1                              | 14,889.0                         | 0.3                              | 1.2   | 4.1         | 0.7       | -     | 2.1                             |              |       |                           |         | 12. Real estate activities                                                                                                       |
| 13. กิจกรรมทางวิชาชีพ วิทยาศาสตร์ และเทคนิค                                                      | 63.8                              | 19,766.4                         | -                                | 3.3   | 2.5         | 0.5       | -     | 2.1                             |              |       |                           |         | 13. Professional, scientific and technical activities                                                                            |
| 14. กิจกรรมการบริหารและการบริหารสนับสนุน                                                         | 87.0                              | 12,099.0                         | 0.7                              | 4.5   | 5.0         | 3.6       | 2.8   | 2.7                             |              |       |                           |         | 14. Administrative and support service activities                                                                                |
| 15. การบริหารราชการ การป้องกันประเทศ<br>การประกันสังคม                                           | 284.4                             | 18,661.0                         | 1.0                              | 5.4   | 35.0        | 1.9       | 0.1   | 14.5                            |              |       |                           |         | 15. Public administration and defence;<br>compulsory social security                                                             |
| 16. การศึกษา                                                                                     | 327.7                             | 21,543.8                         | 0.3                              | 6.2   | 96.2        | 7.2       | 1.3   | 9.4                             |              |       |                           |         | 16. Education                                                                                                                    |
| 17. กิจกรรมด้านสุขภาพและนันทนาการ                                                                | 211.6                             | 17,966.0                         | 0.2                              | 64.0  | 49.8        | 4.2       | 1.5   | 23.6                            |              |       |                           |         | 17. Human health and social work activities                                                                                      |
| 18. ศิลปะ ความบันเทิง และนันทนาการ                                                               | 26.1                              | 9,585.0                          | -                                | 1.2   | 4.7         | 1.9       | 0.5   | 0.2                             |              |       |                           |         | 18. Arts, entertainment and recreation                                                                                           |
| 19. กิจกรรมบริการด้านอื่น ๆ                                                                      | 56.9                              | 10,004.1                         | 0.4                              | 0.6   | 6.6         | 4.7       | -     | 3.6                             |              |       |                           |         | 19. Other service activities                                                                                                     |
| 20. กิจกรรมการจ้างงานในครัวเรือนส่วนบุคคล<br>การผลิตสินค้าและบริการที่ขึ้นเองเพื่อใช้ในครัวเรือน | 107.8                             | 6,665.7                          | 0.3                              | 0.2   | 4.9         | 51.1      | 0.3   | 44.7                            |              |       |                           |         | 20. Activities of households as employers, undifferentiated goods<br>and services-producing activities of households for own use |
| 21. กิจกรรมขององค์การระหว่างประเทศ                                                               | 1.3                               | 13,994.5                         | -                                | -     | -           | 0.3       | -     | -                               |              |       |                           |         | 21. Activities of extraterritorial organizations and bodies                                                                      |
| 22. ไม่ทราบ                                                                                      | 14.3                              | 22,158.6                         | -                                | 0.2   | 0.2         | -         | -     | -                               |              |       |                           |         | 22. Unknown                                                                                                                      |

ตารางที่ 15 จำนวนลูกจ้าง จำแนกตามค่าจ้างเฉลี่ย ผลประโยชน์อื่นๆ ที่ได้รับ อุตสาหกรรม และเขตการปกครอง ทวีราชอาณาจักร (ต่อ)

TABLE 15 EMPLOYEE BY AVERAGE WAGE, FRINGE BENEFIT, INDUSTRY, AND AREA, WHOLE KINGDOM (Contd.)

| อุตสาหกรรม                                  | จำนวนลูกจ้าง | ค่าจ้างเฉลี่ย | นอกเขตเทศบาล NON-MUNICIPAL AREA |              |         |             |           |                                 |                |                                                                                                                               |       |         | INDUSTRY |
|---------------------------------------------|--------------|---------------|---------------------------------|--------------|---------|-------------|-----------|---------------------------------|----------------|-------------------------------------------------------------------------------------------------------------------------------|-------|---------|----------|
|                                             |              |               | ลูกจ้างที่ได้รับผลประโยชน์อื่นๆ |              |         |             |           | Employee Receive Fringe Benefit |                |                                                                                                                               |       |         |          |
|                                             |              |               | Total Employee                  | Average Wage | โบนัส   | ค่าล่วงเวลา | เงินอื่นๆ | อาหาร                           | เครื่องแต่งกาย | ที่อยู่อาศัย                                                                                                                  | อื่นๆ | Housing |          |
| ยอดรวม                                      | 9,632.9      | 9,366.0       | 42.0                            | 912.2        | 1,263.5 | 631.8       | 35.8      | 301.7                           | 320.1          | TOTAL                                                                                                                         |       |         |          |
| ชาย                                         | 5,547.9      | 9,406.5       | 24.6                            | 447.6        | 682.7   | 341.5       | 24.7      | 189.2                           | 159.1          | MALE                                                                                                                          |       |         |          |
| 1 เกษตรกรรม การป่าไม้ และการประมง           | 1,052.5      | 5,586.5       | 0.9                             | 4.8          | 21.1    | 78.4        | 2.5       | 48.9                            | 13.0           | 1. Agriculture, forestry and fishing                                                                                          |       |         |          |
| 2. การทำเหมืองแร่ และเหมืองหิน              | 22.0         | 16,616.4      | 0.4                             | 2.1          | 1.8     | -           | -         | 1.0                             | 0.2            | 2. Mining and quarrying                                                                                                       |       |         |          |
| 3. การผลิต                                  | 1,113.0      | 10,404.7      | 7.5                             | 334.4        | 244.1   | 115.4       | 12.4      | 44.8                            | 101.8          | 3. Manufacturing                                                                                                              |       |         |          |
| 4. ไฟฟ้า ก๊าซ ไอน้ำและระบบปรับอากาศ         | 37.3         | 22,251.7      | -                               | 5.4          | 6.6     | 0.3         | -         | 1.5                             | 0.4            | 4. Electricity, gas, steam and air conditioning supply                                                                        |       |         |          |
| 5. การจัดหาน้ำ การจัดการและบำบัดน้ำเสีย     | 23.7         | 11,287.0      | 0.3                             | 0.4          | 1.0     | -           | -         | 1.3                             | 1.0            | 5. Water supply; sewerage, waste management and remediation activities                                                        |       |         |          |
| 6. การก่อสร้าง                              | 1,272.9      | 7,018.0       | 3.8                             | 3.6          | 13.4    | 39.5        | 0.0       | 14.4                            | 26.6           | 6. Construction                                                                                                               |       |         |          |
| 7. การขายส่ง และการขายปลีก การซ่อมยานยนต์   | 593.7        | 8,334.7       | 6.4                             | 38.6         | 54.6    | 43.1        | 5.1       | 15.1                            | 3.4            | 7. Wholesale and retail trade; repair of motor vehicles and motorcycles                                                       |       |         |          |
| 8. การขนส่ง และสถานที่เก็บสินค้า            | 145.4        | 11,269.8      | -                               | 15.4         | 29.5    | 3.2         | 1.3       | 1.2                             | 4.3            | 8. Transportation and storage                                                                                                 |       |         |          |
| 9. ที่พักแรมและบริการด้านอาหาร              | 73.9         | 10,171.6      | 0.2                             | 3.5          | 20.0    | 35.7        | 0.3       | 5.7                             | 2.7            | 9. Accommodation and food service activities                                                                                  |       |         |          |
| 10. ข้อมูลข่าวสารและการสื่อสาร              | 23.8         | 19,567.9      | -                               | 0.9          | 2.5     | 0.9         | -         | -                               | 0.4            | 10. Information and communication                                                                                             |       |         |          |
| 11. กิจกรรมทางการเงินและการประกันภัย        | 51.7         | 15,685.6      | 1.6                             | 2.0          | 11.1    | -           | 0.1       | 0.2                             | 0.9            | 11. Financial and insurance activities                                                                                        |       |         |          |
| 12. กิจกรรมอสังหาริมทรัพย์                  | 4.3          | 16,022.4      | -                               | 0.5          | -       | -           | -         | 1.2                             | -              | 12. Real estate activities                                                                                                    |       |         |          |
| 13. กิจกรรมทางวิชาชีพ วิทยาศาสตร์ และเทคนิค | 22.9         | 12,651.6      | 0.2                             | 0.5          | 2.9     | 0.1         | -         | -                               | -              | 13. Professional, scientific and technical activities                                                                         |       |         |          |
| 14. กิจกรรมกรรมการบริหารและการสนับสนุน      | 69.5         | 9,627.8       | 0.6                             | 5.9          | 7.3     | 5.7         | 0.1       | 1.7                             | 2.6            | 14. Administrative and support service activities                                                                             |       |         |          |
| 15. การบริหารราชการ การป้องกันประเทศ        | 613.9        | 12,538.3      | 1.3                             | 7.1          | 139.3   | 0.5         | 1.3       | 23.9                            | 1.2            | 15. Public administration and defence; compulsory social security                                                             |       |         |          |
| 16. การศึกษา                                | 239.5        | 21,572.7      | 0.7                             | 0.7          | 105.5   | 2.1         | -         | 13.9                            | 0.3            | 16. Education                                                                                                                 |       |         |          |
| 17. กิจกรรมด้านสุขภาพและงานสังคมสงเคราะห์   | 73.6         | 13,254.9      | 0.5                             | 19.9         | 14.4    | 2.9         | 1.5       | 5.2                             | -              | 17. Human health and social work activities                                                                                   |       |         |          |
| 18. ศิลปะ ความบันเทิง และนันทนาการ          | 39.1         | 8,474.2       | 0.2                             | 1.2          | 7.5     | 4.8         | -         | 3.1                             | 0.3            | 18. Arts, entertainment and recreation                                                                                        |       |         |          |
| 19. กิจกรรมบริการด้านอื่น ๆ                 | 47.2         | 6,732.5       | -                               | 0.3          | 0.1     | 3.3         | -         | 1.0                             | -              | 19. Other service activities                                                                                                  |       |         |          |
| 20. กิจกรรมการจ้างงานในครัวเรือนส่วนบุคคล   | 25.0         | 6,060.0       | -                               | 0.6          | -       | 5.8         | 0.1       | 5.0                             | 0.1            | 20. Activities of households as employers; undifferentiated goods and services-producing activities of households for own use |       |         |          |
| 21. กิจกรรมขององค์กรระหว่างประเทศ           | 0.7          | 15,398.2      | -                               | -            | -       | -           | -         | -                               | -              | 21. Activities of extraterritorial organizations and bodies                                                                   |       |         |          |
| 22. ไม่ทราบ                                 | 2.3          | 16,318.7      | -                               | -            | -       | -           | -         | -                               | -              | 22. Unknown                                                                                                                   |       |         |          |

ตารางที่ 15 จำนวนลูกจ้าง จำแนกตามค่าจ้างเฉลี่ย ผลประโยชน์อื่น ๆ ที่ได้รับ อุตสาหกรรม เพศ และเขตการปกครอง ทั่วราชอาณาจักร (ต่อ)

TABLE 15 EMPLOYEE BY AVERAGE WAGE, FRINGE BENEFIT, INDUSTRY, SEX AND AREA, WHOLE KINGDOM (Contd.)

| อุตสาหกรรม                                                                                      | จำนวนลูกจ้าง<br>Total<br>Employee | ค่าจ้างเฉลี่ย<br>Average<br>Wage | นอกเขตเทศบาล NON-MUNICIPAL AREA  |             |                      |                        |            |                                 |                      |                                                                                                                                  |  |  | INDUSTRY |
|-------------------------------------------------------------------------------------------------|-----------------------------------|----------------------------------|----------------------------------|-------------|----------------------|------------------------|------------|---------------------------------|----------------------|----------------------------------------------------------------------------------------------------------------------------------|--|--|----------|
|                                                                                                 |                                   |                                  | ลูกจ้างที่ได้รับผลประโยชน์อื่น ๆ |             |                      |                        |            | Employee Receive Fringe Benefit |                      |                                                                                                                                  |  |  |          |
|                                                                                                 |                                   |                                  | ได้รับเป็นเงิน In Cash           | โบนัส Bonus | ค่าล่วงเวลา Overtime | เงินอื่นๆ Other Income | อาหาร Food | เครื่องแต่งกาย Clothes          | ที่อยู่อาศัย Housing | อื่นๆ Others                                                                                                                     |  |  |          |
| หญิง                                                                                            | 4,085.0                           | 9,311.1                          | 17.4                             | 464.6       | 580.9                | 290.3                  | 11.0       | 112.5                           | 161.1                | FEMALE                                                                                                                           |  |  |          |
| 1.เกษตรกรรม การป่าไม้ และการประมง                                                               | 725.0                             | 4,843.3                          | 0.3                              | 1.4         | 7.6                  | 30.2                   | -          | 20.8                            | 11.3                 | 1. Agriculture, forestry and fishing                                                                                             |  |  |          |
| 2.การทำเหมืองแร่ และเหมืองหิน                                                                   | 10.8                              | 10,075.4                         | 0.4                              | 0.5         | -                    | 1.2                    | -          | -                               | 0.2                  | 2. Mining and quarrying                                                                                                          |  |  |          |
| 3.การผลิต                                                                                       | 1,162.1                           | 8,424.7                          | 4.4                              | 336.2       | 223.1                | 103.1                  | 3.6        | 26.0                            | 127.7                | 3. Manufacturing                                                                                                                 |  |  |          |
| 4. ไฟฟ้า ก๊าซ ไอน้ำและระบบปรับอากาศ                                                             | 6.2                               | 11,782.9                         | -                                | -           | -                    | -                      | -          | -                               | -                    | 4. Electricity, gas, steam and air conditioning supply                                                                           |  |  |          |
| 5. การจัดหาน้ำ การจัดการและการบำบัดน้ำเสีย<br>ของเสีย และสิ่งปฏิกูล                             | 8.3                               | 10,066.4                         | -                                | -           | -                    | -                      | -          | 0.4                             | 0.3                  | 5. Water supply; sewerage, waste management<br>and remediation activities                                                        |  |  |          |
| 6. การก่อสร้าง                                                                                  | 270.5                             | 6,257.6                          | 1.1                              | 0.9         | 4.6                  | 1.7                    | 0.5        | 4.3                             | 9.3                  | 6. Construction                                                                                                                  |  |  |          |
| 7. การขายส่ง และการขายปลีก การซ่อมยานยนต์                                                       | 452.7                             | 8,594.1                          | 2.8                              | 27.2        | 42.1                 | 28.1                   | 4.4        | 5.6                             | 1.6                  | 7. Wholesale and retail trade; repair of motor vehicles and motorcycles                                                          |  |  |          |
| 8. การขนส่ง และสถานที่เก็บสินค้า                                                                | 32.3                              | 12,860.9                         | -                                | 2.1         | 7.0                  | -                      | -          | -                               | 1.1                  | 8. Transportation and storage                                                                                                    |  |  |          |
| 9. ที่พักแรมและบริการด้านอาหาร                                                                  | 171.6                             | 7,231.7                          | 1.9                              | 4.6         | 31.6                 | 82.2                   | 1.6        | 5.4                             | 1.1                  | 9. Accommodation and food service activities                                                                                     |  |  |          |
| 10. ข้อมูลข่าวสารและการสื่อสาร                                                                  | 12.9                              | 17,383.9                         | 0.4                              | -           | 0.1                  | -                      | -          | -                               | -                    | 10. Information and communication                                                                                                |  |  |          |
| 11. กิจกรรมทางการเงินและการประกันภัย                                                            | 69.4                              | 15,211.4                         | 0.5                              | 2.3         | 8.5                  | 1.4                    | 0.1        | 0.5                             | 1.5                  | 11. Financial and insurance activities                                                                                           |  |  |          |
| 12. กิจกรรมอสังหาริมทรัพย์                                                                      | 10.5                              | 9,863.3                          | -                                | -           | 0.1                  | 0.3                    | -          | 1.1                             | -                    | 12. Real estate activities                                                                                                       |  |  |          |
| 13. กิจกรรมทางวิชาชีพ วิทยาศาสตร์ และเทคนิค                                                     | 29.3                              | 12,664.3                         | 1.3                              | 0.8         | 3.6                  | 1.5                    | -          | 0.7                             | -                    | 13. Professional, scientific and technical activities                                                                            |  |  |          |
| 14. กิจกรรมการบริหารและการบริการสนับสนุน                                                        | 44.9                              | 7,959.1                          | -                                | 5.7         | 3.1                  | 1.4                    | -          | 1.5                             | 0.8                  | 14. Administrative and support service activities                                                                                |  |  |          |
| 15. การบริหารราชการ การป้องกันประเทศ<br>การประกันสังคม                                          | 291.4                             | 12,347.2                         | 2.2                              | 1.1         | 44.9                 | 1.4                    | 0.2        | 2.5                             | 0.3                  | 15. Public administration and defence;<br>compulsory social security                                                             |  |  |          |
| 16. การศึกษา                                                                                    | 380.7                             | 18,890.5                         | -                                | 1.7         | 136.8                | 11.2                   | -          | 13.4                            | 3.3                  | 16. Education                                                                                                                    |  |  |          |
| 17. กิจกรรมด้านสุขภาพและงานสังคมสงเคราะห์                                                       | 266.3                             | 12,617.4                         | 0.5                              | 78.4        | 53.5                 | 1.0                    | 0.4        | 15.8                            | 2.0                  | 17. Human health and social work activities                                                                                      |  |  |          |
| 18. ศิลปะ ความบันเทิง และนันทนาการ                                                              | 34.2                              | 7,765.3                          | 1.8                              | 0.6         | 9.1                  | 1.8                    | -          | 2.5                             | -                    | 18. Arts, entertainment and recreation                                                                                           |  |  |          |
| 19. กิจกรรมบริการด้านอื่น ๆ                                                                     | 42.0                              | 8,380.2                          | -                                | 1.1         | 2.8                  | 3.2                    | 0.2        | 1.4                             | 0.6                  | 19. Other service activities                                                                                                     |  |  |          |
| 20. กิจกรรมการจ้างงานในครัวเรือนส่วนบุคคล<br>การผลิตสินค้าและบริการที่ตัวเองเพื่อใช้ในครัวเรือน | 63.3                              | 5,400.7                          | -                                | -           | 2.5                  | 20.6                   | 0.1        | 10.8                            | -                    | 20. Activities of households as employers; undifferentiated goods<br>and services-producing activities of households for own use |  |  |          |
| 21. กิจกรรมขององค์การระหว่างประเทศ                                                              | -                                 | -                                | -                                | -           | -                    | -                      | -          | -                               | -                    | 21. Activities of extraterritorial organizations and bodies                                                                      |  |  |          |
| 22. ไม่ทราบ                                                                                     | 0.8                               | 12,660.2                         | -                                | -           | -                    | -                      | -          | -                               | -                    | 22. Unknown                                                                                                                      |  |  |          |

ไตรมาสที่ 2/2556 : Quarter 2/2013

หน่วยเป็นพัน : In Thousands



ตารางที่ 16 จำนวนลูกจ้างเอกชน จำนวนตามค่าจ้างเฉลี่ย ผลประโยชน์อื่นที่ได้รับ อุตสาหกรรม ทวีราชอาณาจักร

TABLE 16 PRIVATE EMPLOYEE BY AVERAGE WAGE, FRINGE BENEFIT, INDUSTRY , WHOLE KINGDOM

ไตรมาสที่ 2/2556 : Quarter 2/2013

หน่วยเป็นพัน : in Thousands

| อุตสาหกรรม                                                                                 | จำนวน<br>ลูกจ้างเอกชน | ลูกจ้างเอกชนที่ได้รับผลประโยชน์อื่นๆ |                        |                |                | Private Employee Receive Fringe Benefit |              |              | INDUSTRY     |
|--------------------------------------------------------------------------------------------|-----------------------|--------------------------------------|------------------------|----------------|----------------|-----------------------------------------|--------------|--------------|--------------|
|                                                                                            |                       | ค่าจ้างเฉลี่ย                        | ได้รับเป็นเงิน In Cash | เงินอื่นๆ      | อาหาร          | เครื่องแต่งกาย                          | ที่อยู่อาศัย | อื่นๆ        |              |
|                                                                                            | Total                 | Average Wage                         | Bonus                  | Overtime       | Other Income   | Food                                    | Clothes      | Housing      | Others       |
| <b>ยอดรวม</b>                                                                              | <b>13,524.2</b>       | <b>10,289.8</b>                      | <b>67.4</b>            | <b>1,528.6</b> | <b>1,534.1</b> | <b>1,143.6</b>                          | <b>82.9</b>  | <b>486.8</b> | <b>499.3</b> |
| 1 เกษตรกรรม การป่าไม้ และการประมง                                                          | 2,037.3               | 5,333.4                              | 1.6                    | 7.6            | 34.5           | 128.9                                   | 2.7          | 77.7         | 28.3         |
| 2. การทำเหมืองแร่ และเหมืองหิน                                                             | 58.1                  | 18,802.5                             | 0.7                    | 10.7           | 8.0            | 4.5                                     | 0.4          | 1.2          | 1.2          |
| 3. การผลิต                                                                                 | 4,152.2               | 10,885.0                             | 20.8                   | 1,205.6        | 833.9          | 361.2                                   | 34.3         | 139.2        | 370.8        |
| 4. ไฟฟ้า ก๊าซ ไอน้ำและระบบปรับอากาศ                                                        | 13.2                  | 24,384.8                             | 0.1                    | 1.0            | 0.8            | 0.1                                     | -            | 1.0          | 0.4          |
| 5. การจัดหา การจัดการและการบำบัดน้ำเสีย<br>ของเสีย และสิ่งปฏิกูล                           | 19.7                  | 11,539.5                             | -                      | 0.6            | 0.5            | -                                       | -            | 0.9          | 1.5          |
| 6. การก่อสร้าง                                                                             | 2,140.6               | 7,837.6                              | 7.9                    | 35.0           | 39.7           | 52.5                                    | 1.7          | 45.4         | 42.9         |
| 7. การขนส่ง และการขายปลีก การซ่อมยานยนต์                                                   | 2,168.0               | 11,035.0                             | 20.4                   | 121.9          | 215.5          | 118.6                                   | 17.8         | 53.8         | 14.4         |
| 8. การขนส่ง และสถานที่เก็บสินค้า                                                           | 349.4                 | 14,109.8                             | 0.8                    | 38.0           | 73.1           | 10.8                                    | 5.5          | 5.6          | 10.2         |
| 9. ที่พักแรมและบริการด้านอาหาร                                                             | 672.6                 | 9,621.9                              | 3.4                    | 31.2           | 165.5          | 317.4                                   | 12.2         | 52.3         | 7.7          |
| 10. ข้อมูลข่าวสารและการสื่อสาร                                                             | 142.0                 | 22,863.3                             | 0.4                    | 4.2            | 9.9            | 4.5                                     | -            | 0.3          | 3.3          |
| 11. กิจกรรมทางการเงินและการประกันภัย                                                       | 348.8                 | 24,610.5                             | 3.8                    | 8.1            | 37.6           | 0.4                                     | 0.6          | 2.3          | 2.2          |
| 12. กิจกรรมอสังหาริมทรัพย์                                                                 | 77.8                  | 16,165.5                             | 0.3                    | 2.0            | 5.3            | 1.7                                     | 0.3          | 6.0          | -            |
| 13. กิจกรรมทางวิชาชีพ วิทยาศาสตร์ และเทคนิค                                                | 138.9                 | 19,453.4                             | 1.8                    | 4.5            | 8.9            | 2.8                                     | 0.2          | 3.4          | 1.4          |
| 14. กิจกรรมการบริหารและการสนับสนุน                                                         | 318.8                 | 11,310.4                             | 1.3                    | 26.2           | 28.0           | 11.5                                    | 3.3          | 7.5          | 4.0          |
| 15. การบริหารราชการ การป้องกันประเทศ<br>การประกันสังคม                                     | 25.1                  | 12,247.0                             | -                      | 0.6            | 2.0            | 0.7                                     | -            | 0.2          | -            |
| 16. การศึกษา                                                                               | 196.6                 | 14,792.9                             | 0.2                    | 3.3            | 15.8           | 10.5                                    | 0.7          | 2.2          | 2.6          |
| 17. กิจกรรมด้านสุขภาพและงานสังคมสงเคราะห์                                                  | 123.3                 | 17,595.1                             | 1.1                    | 20.3           | 14.7           | 4.4                                     | 0.5          | 6.0          | 1.2          |
| 18. ศิลปะ ความบันเทิง และนันทนาการ                                                         | 103.7                 | 8,350.2                              | 2.0                    | 2.5            | 20.7           | 11.6                                    | 1.0          | 3.7          | 0.6          |
| 19. กิจกรรมบริการด้านอื่น ๆ                                                                | 185.7                 | 8,744.8                              | 0.6                    | 3.4            | 11.2           | 16.8                                    | 1.3          | 10.8         | 1.0          |
| 20. กิจกรรมการจ้างงานในครัวเรือนส่วนบุคคล<br>การผลิตและบริการที่ขึ้นเองเพื่อใช้ในครัวเรือน | 219.8                 | 6,377.0                              | 0.3                    | 1.5            | 8.1            | 84.0                                    | 0.4          | 67.0         | 5.8          |
| 21. กิจกรรมขององค์กรระหว่างประเทศ                                                          | 3.4                   | 16,082.0                             | -                      | -              | -              | 0.9                                     | -            | 0.2          | -            |
| 22. ไม่ทราบ                                                                                | 29.3                  | 21,426.2                             | -                      | 0.4            | 0.4            | -                                       | -            | -            | -            |

and services-producing activities of households for own use  
and differentiated goods  
21. Activities of extraterritorial organizations and bodies  
22. Unknown

ตารางที่ 16 จำนวนลูกจ้างเอกชน จำนวนตามค่าจ้างเฉลี่ย ผลประโยชน์ที่ได้รับ อุตสาหกรรม และเพศ ทั้งราชอาณาจักร  
TABLE 16 PRIVATE EMPLOYEE BY AVERAGE WAGE, FRINGE BENEFIT, INDUSTRY AND SEX, WHOLE KINGDOM

| อุตสาหกรรม<br>Industry                                                                                                        | จำนวนลูกจ้าง<br>เอกชน<br>Total Private<br>Employee | ลูกจ้างเอกชนที่ได้รับผลประโยชน์ Private Employee Receive Fringe Benefit |                         |                           |               |                           |                           |                 |                                                                                                                               |            |            | ค่าจ้างเฉลี่ย<br>Average<br>Wage                                        | INDUSTRY      |
|-------------------------------------------------------------------------------------------------------------------------------|----------------------------------------------------|-------------------------------------------------------------------------|-------------------------|---------------------------|---------------|---------------------------|---------------------------|-----------------|-------------------------------------------------------------------------------------------------------------------------------|------------|------------|-------------------------------------------------------------------------|---------------|
|                                                                                                                               |                                                    | ได้รับเป็นเงิน In Cash                                                  |                         |                           |               |                           | ได้รับเป็นสิ่งของ In Kind |                 |                                                                                                                               |            |            |                                                                         |               |
|                                                                                                                               |                                                    | โบนัส<br>Bonus                                                          | ค่าล่วงเวลา<br>Overtime | เงินอื่นๆ<br>Other Income | อาหาร<br>Food | เครื่องแต่งกาย<br>Clothes | ที่อยู่อาศัย<br>Housing   | อื่นๆ<br>Others |                                                                                                                               |            |            |                                                                         |               |
| <b>ชาย</b>                                                                                                                    | <b>7,645.4</b>                                     | <b>36.2</b>                                                             | <b>818.9</b>            | <b>829.3</b>              | <b>563.4</b>  | <b>45.4</b>               | <b>290.9</b>              | <b>249.3</b>    | <b>15.6</b>                                                                                                                   | <b>1.0</b> | <b>0.5</b> | <b>31.8</b>                                                             | <b>MALE</b>   |
| 1. เกษตรกรรม การป่าไม้ และการประมง                                                                                            | 1,209.8                                            | 1.1                                                                     | 5.1                     | 25.1                      | 92.6          | 2.7                       | 53.6                      | 15.6            | 1.0                                                                                                                           | 0.5        | 31.8       | 1. Agriculture, forestry and fishing                                    |               |
| 2. การทำเหมืองแร่ และเหมืองหิน                                                                                                | 42.2                                               | 0.4                                                                     | 9.8                     | 7.7                       | 2.5           | 0.3                       | 1.2                       | 0.7             | 0.7                                                                                                                           | 1.2        | 0.7        | 2. Mining and quarrying                                                 |               |
| 3. การผลิต                                                                                                                    | 2,067.0                                            | 11.6                                                                    | 625.1                   | 441.9                     | 183.2         | 21.1                      | 95.1                      | 169.0           | 3.0                                                                                                                           | 21.1       | 95.1       | 3. Manufacturing                                                        |               |
| 4. ไฟฟ้า ก๊าซ ไอน้ำ และระบบปรับอากาศ                                                                                          | 10.1                                               | 0.1                                                                     | 1.0                     | 0.8                       | 0.1           | -                         | 1.0                       | 0.4             | 0.4                                                                                                                           | 1.0        | 1.0        | 4. Electricity, gas, steam and air conditioning supply                  |               |
| 5. การจัดหา การจัดการ และการบำบัดน้ำเสีย ของเสีย และสิ่งไม่บริสุทธิ์                                                          | 12.3                                               | -                                                                       | 0.4                     | 0.5                       | -             | -                         | 0.5                       | 1.0             | 1.0                                                                                                                           | 0.5        | 1.0        | 5. Water supply, sewerage, waste management and remediation activities  |               |
| 6. การก่อสร้าง                                                                                                                | 1,759.7                                            | 5.3                                                                     | 29.3                    | 28.8                      | 48.4          | 0.9                       | 36.5                      | 31.8            | 3.8                                                                                                                           | 36.5       | 31.8       | 6. Construction                                                         |               |
| 7. การขนส่ง และการขนส่งทางบก การขนส่งทางอากาศ                                                                                 | 1,202.1                                            | 12.0                                                                    | 67.6                    | 119.1                     | 70.7          | 9.0                       | 36.9                      | 8.6             | 8.6                                                                                                                           | 36.9       | 8.6        | 7. Wholesale and retail trade; repair of motor vehicles and motorcycles |               |
| 8. การขนส่ง และสถานที่เก็บสินค้า                                                                                              | 268.2                                              | 0.8                                                                     | 33.1                    | 57.3                      | 7.7           | 3.6                       | 4.7                       | 9.2             | 9.2                                                                                                                           | 4.7        | 9.2        | 8. Transportation and storage                                           |               |
| 9. ที่พักแรมและบริการด้านอาหาร                                                                                                | 240.3                                              | 0.9                                                                     | 13.4                    | 70.6                      | 113.0         | 5.1                       | 28.5                      | 4.1             | 4.1                                                                                                                           | 28.5       | 28.5       | 9. Accommodation and food service activities                            |               |
| 10. ข้อมูลข่าวสารและการสื่อสาร                                                                                                | 83.8                                               | 0.2                                                                     | 2.3                     | 6.2                       | 2.1           | -                         | 0.3                       | 1.2             | 1.2                                                                                                                           | 0.3        | 1.2        | 10. Information and communication                                       |               |
| 11. กิจกรรมทางการเงินและการประกันภัย                                                                                          | 152.5                                              | 1.6                                                                     | 4.6                     | 21.5                      | -             | 0.2                       | 1.8                       | 0.9             | 0.9                                                                                                                           | 1.8        | 0.9        | 11. Financial and insurance activities                                  |               |
| 12. กิจกรรมอสังหาริมทรัพย์                                                                                                    | 28.5                                               | -                                                                       | 1.0                     | 1.1                       | 0.7           | 0.3                       | 2.9                       | -               | 12. Real estate activities                                                                                                    |            |            |                                                                         |               |
| 13. กิจกรรมทางวิชาชีพ วิทยาศาสตร์ และเทคนิค                                                                                   | 63.0                                               | 0.5                                                                     | 0.6                     | 6.4                       | 0.8           | 0.2                       | 1.9                       | 1.4             | 1.4                                                                                                                           | 1.9        | 1.4        | 13. Professional, scientific and technical activities                   |               |
| 14. กิจกรรมการบริการและการบริการสนับสนุน                                                                                      | 188.3                                              | 0.7                                                                     | 15.9                    | 19.9                      | 6.5           | 0.5                       | 3.5                       | 3.1             | 3.1                                                                                                                           | 3.5        | 3.1        | 14. Administrative and support service activities                       |               |
| 15. การบริหารราชการ การป้องกันประเทศ การประกันสังคม                                                                           | 17.3                                               | -                                                                       | 0.6                     | 1.7                       | 0.3           | -                         | 0.2                       | -               | 15. Public administration and defence; compulsory social security                                                             |            |            |                                                                         |               |
| 16. การศึกษา                                                                                                                  | 64.5                                               | -                                                                       | 1.7                     | 6.4                       | 1.0           | -                         | 0.9                       | 0.5             | 0.5                                                                                                                           | 0.9        | 0.5        | 16. Education                                                           |               |
| 17. กิจกรรมด้านสุขภาพและงานสังคมสงเคราะห์                                                                                     | 29.2                                               | 0.5                                                                     | 2.7                     | 3.6                       | 2.2           | -                         | 1.2                       | -               | 17. Human health and social work activities                                                                                   |            |            |                                                                         |               |
| 18. ศิลปะ ความบันเทิง และนันทนาการ                                                                                            | 51.7                                               | 0.2                                                                     | 1.3                     | 7.5                       | 8.0           | 0.5                       | 2.8                       | 0.6             | 0.6                                                                                                                           | 2.8        | 0.6        | 18. Arts, entertainment and recreation                                  |               |
| 19. กิจกรรมบริการด้านอื่นๆ                                                                                                    | 88.9                                               | 0.2                                                                     | 1.7                     | 2.2                       | 8.9           | 1.0                       | 5.8                       | 0.1             | 19. Other service activities                                                                                                  |            |            |                                                                         |               |
| 20. กิจกรรมการจ้างงานในครัวเรือนส่วนบุคคล การผลิตสินค้าและบริการที่ขึ้นเองเพื่อใช้ในครัวเรือน การบริการของกิจการระหว่างประเทศ | 48.8                                               | -                                                                       | 1.3                     | 0.8                       | 12.3          | 0.1                       | 11.5                      | 1.2             | 20. Activities of households as employers; undifferentiated goods and services-producing activities of households for own use |            |            |                                                                         |               |
| 21. กิจกรรมของกิจการระหว่างประเทศ                                                                                             | 2.1                                                | -                                                                       | -                       | -                         | 0.6           | -                         | 0.2                       | -               | 21. Activities of extraterritorial organizations and bodies                                                                   |            |            |                                                                         |               |
| 22. ไม่ทราบ                                                                                                                   | 15.2                                               | -                                                                       | 0.2                     | 0.2                       | -             | -                         | -                         | -               | 22. Unknown                                                                                                                   |            |            |                                                                         |               |
| <b>หญิง</b>                                                                                                                   | <b>5,878.8</b>                                     | <b>31.1</b>                                                             | <b>709.7</b>            | <b>704.8</b>              | <b>580.3</b>  | <b>37.5</b>               | <b>195.9</b>              | <b>250.0</b>    | <b>12.7</b>                                                                                                                   | <b>0.5</b> | <b>0.4</b> | <b>11.1</b>                                                             | <b>FEMALE</b> |
| 1. เกษตรกรรม การป่าไม้ และการประมง                                                                                            | 827.5                                              | 0.5                                                                     | 2.5                     | 9.4                       | 36.3          | -                         | 24.1                      | 12.7            | 1.0                                                                                                                           | 24.1       | 12.7       | 1. Agriculture, forestry and fishing                                    |               |
| 2. การทำเหมืองแร่ และเหมืองหิน                                                                                                | 15.8                                               | 0.4                                                                     | 0.9                     | 0.4                       | 2.1           | 0.1                       | -                         | 0.5             | 0.5                                                                                                                           | -          | 0.5        | 2. Mining and quarrying                                                 |               |
| 3. การผลิต                                                                                                                    | 2,085.2                                            | 9.2                                                                     | 580.5                   | 392.0                     | 178.0         | 13.3                      | 44.1                      | 201.8           | 3.0                                                                                                                           | 44.1       | 201.8      | 3. Manufacturing                                                        |               |
| 4. ไฟฟ้า ก๊าซ ไอน้ำ และระบบปรับอากาศ                                                                                          | 3.1                                                | -                                                                       | -                       | 0.0                       | -             | -                         | -                         | -               | 4. Electricity, gas, steam and air conditioning supply                                                                        |            |            |                                                                         |               |
| 5. การจัดหา การจัดการ และการบำบัดน้ำเสีย ของเสีย และสิ่งไม่บริสุทธิ์                                                          | 7.4                                                | -                                                                       | 0.2                     | -                         | -             | -                         | 0.4                       | 0.5             | 0.5                                                                                                                           | 0.4        | 0.5        | 5. Water supply, sewerage, waste management and remediation activities  |               |
| 6. การก่อสร้าง                                                                                                                | 380.9                                              | 2.6                                                                     | 5.7                     | 10.9                      | 4.1           | 0.8                       | 8.9                       | 11.1            | 5.8                                                                                                                           | 8.9        | 11.1       | 6. Construction                                                         |               |
| 7. การขนส่ง และการขนส่งทางบก การขนส่งทางอากาศ                                                                                 | 965.9                                              | 8.3                                                                     | 54.4                    | 96.4                      | 47.9          | 8.8                       | 16.9                      | 5.8             | 7. Wholesale and retail trade; repair of motor vehicles and motorcycles                                                       |            |            |                                                                         |               |
| 8. การขนส่ง และสถานที่เก็บสินค้า                                                                                              | 81.2                                               | -                                                                       | 4.8                     | 15.8                      | 1.2           | 1.9                       | 0.9                       | 1.1             | 8. Transportation and storage                                                                                                 |            |            |                                                                         |               |
| 9. ที่พักแรมและบริการด้านอาหาร                                                                                                | 432.3                                              | 2.5                                                                     | 17.8                    | 95.0                      | 204.4         | 7.1                       | 23.8                      | 3.6             | 9. Accommodation and food service activities                                                                                  |            |            |                                                                         |               |
| 10. ข้อมูลข่าวสารและการสื่อสาร                                                                                                | 58.1                                               | 0.2                                                                     | 1.9                     | 3.7                       | 2.4           | -                         | 0.1                       | 2.1             | 10. Information and communication                                                                                             |            |            |                                                                         |               |
| 11. กิจกรรมทางการเงินและการประกันภัย                                                                                          | 196.4                                              | 2.1                                                                     | 3.6                     | 16.1                      | 0.4           | 0.4                       | 0.5                       | 1.2             | 11. Financial and insurance activities                                                                                        |            |            |                                                                         |               |
| 12. กิจกรรมอสังหาริมทรัพย์                                                                                                    | 49.3                                               | 0.3                                                                     | 0.9                     | 4.2                       | 1.0           | -                         | 3.2                       | -               | 12. Real estate activities                                                                                                    |            |            |                                                                         |               |
| 13. กิจกรรมทางวิชาชีพ วิทยาศาสตร์ และเทคนิค                                                                                   | 75.9                                               | 1.3                                                                     | 3.9                     | 2.4                       | 1.9           | -                         | 1.6                       | -               | 13. Professional, scientific and technical activities                                                                         |            |            |                                                                         |               |
| 14. กิจกรรมการบริการและการบริการสนับสนุน                                                                                      | 130.5                                              | 0.7                                                                     | 10.3                    | 8.1                       | 5.0           | 2.8                       | 4.0                       | 1.0             | 14. Administrative and support service activities                                                                             |            |            |                                                                         |               |
| 15. การบริหารราชการ การป้องกันประเทศ การประกันสังคม                                                                           | 7.9                                                | -                                                                       | -                       | 0.2                       | 0.4           | -                         | -                         | -               | 15. Public administration and defence; compulsory social security                                                             |            |            |                                                                         |               |
| 16. การศึกษา                                                                                                                  | 132.0                                              | 0.2                                                                     | 1.6                     | 9.4                       | 9.5           | 0.7                       | 1.3                       | 2.1             | 16. Education                                                                                                                 |            |            |                                                                         |               |
| 17. กิจกรรมด้านสุขภาพและงานสังคมสงเคราะห์                                                                                     | 94.1                                               | 0.5                                                                     | 17.5                    | 11.1                      | 2.2           | 0.5                       | 4.9                       | 1.2             | 17. Human health and social work activities                                                                                   |            |            |                                                                         |               |
| 18. ศิลปะ ความบันเทิง และนันทนาการ                                                                                            | 52.0                                               | 1.8                                                                     | 1.2                     | 13.2                      | 3.6           | 0.5                       | 0.9                       | -               | 18. Arts, entertainment and recreation                                                                                        |            |            |                                                                         |               |
| 19. กิจกรรมบริการด้านอื่นๆ                                                                                                    | 96.9                                               | 0.4                                                                     | 1.7                     | 9.0                       | 7.9           | 0.2                       | 5.0                       | 0.9             | 19. Other service activities                                                                                                  |            |            |                                                                         |               |
| 20. กิจกรรมการจ้างงานในครัวเรือนส่วนบุคคล การผลิตสินค้าและบริการที่ขึ้นเองเพื่อใช้ในครัวเรือน การบริการของกิจการระหว่างประเทศ | 171.0                                              | 0.3                                                                     | 0.2                     | 7.3                       | 71.7          | 0.4                       | 55.5                      | 4.6             | 20. Activities of households as employers; undifferentiated goods and services-producing activities of households for own use |            |            |                                                                         |               |
| 21. กิจกรรมของกิจการระหว่างประเทศ                                                                                             | 1.3                                                | -                                                                       | -                       | -                         | 0.3           | -                         | -                         | -               | 21. Activities of extraterritorial organizations and bodies                                                                   |            |            |                                                                         |               |
| 22. ไม่ทราบ                                                                                                                   | 14.2                                               | -                                                                       | 0.2                     | 0.2                       | -             | -                         | -                         | -               | 22. Unknown                                                                                                                   |            |            |                                                                         |               |

ตารางที่ 16 จำนวนลูกจ้างเอกชน จำแนกตามค่าจ้างเฉลี่ย ผลประโยชน์อื่นที่ได้รับ อุตสาหกรรม เพศ และเขตการปกครอง ราชอาณาจักร (ต่อ)

TABLE 16 PRIVATE EMPLOYEE BY AVERAGE WAGE, FRINGE BENEFIT, INDUSTRY, SEX AND AREA, WHOLE KINGDOM (Contd.)

หน่วยเป็นพัน : in Thousands

ไตรมาสที่ 2/2556 : Quarter 2/2013

| อุตสาหกรรม                                                                                     | จำนวนลูกจ้าง<br>เอกชน<br>Total Private<br>Employee | ในเขตเทศบาล MUNICIPAL AREA                                                    |                |                         |                           |               |                           |                         |                 |                                                                                                                                  |                | INDUSTRY |                         |                           |               |                           |
|------------------------------------------------------------------------------------------------|----------------------------------------------------|-------------------------------------------------------------------------------|----------------|-------------------------|---------------------------|---------------|---------------------------|-------------------------|-----------------|----------------------------------------------------------------------------------------------------------------------------------|----------------|----------|-------------------------|---------------------------|---------------|---------------------------|
|                                                                                                |                                                    | ลูกจ้างเอกชนที่ได้รับผลประโยชน์อื่น ๆ Private Employee Receive Fringe Benefit |                |                         |                           |               | ได้รับเป็นสิ่งของ In Kind |                         |                 |                                                                                                                                  |                |          |                         |                           |               |                           |
|                                                                                                |                                                    | ค่าจ้างเฉลี่ย<br>Average<br>Wage                                              | โบนัส<br>Bonus | ค่าล่วงเวลา<br>Overtime | เงินอื่นๆ<br>Other Income | อาหาร<br>Food | เครื่องแต่งกาย<br>Clothes | ที่อยู่อาศัย<br>Housing | อื่นๆ<br>Others | ค่าจ้างเฉลี่ย<br>Average<br>Wage                                                                                                 | โบนัส<br>Bonus |          | ค่าล่วงเวลา<br>Overtime | เงินอื่นๆ<br>Other Income | อาหาร<br>Food | เครื่องแต่งกาย<br>Clothes |
| <b>ยอดรวม</b>                                                                                  | 5,776.7                                            | 13,513.9                                                                      | 30.8           | 725.9                   | 771.6                     | 525.7         | 51.6                      | 265.2                   | 185.0           | <b>TOTAL</b>                                                                                                                     |                |          |                         |                           |               |                           |
| <b>ชาย</b>                                                                                     | 3,083.7                                            | 13,976.2                                                                      | 14.5           | 404.2                   | 415.7                     | 225.6         | 24.6                      | 148.8                   | 92.0            | <b>MALE</b>                                                                                                                      |                |          |                         |                           |               |                           |
| 1. เกษตรกรรม การป่าไม้ และการประมง                                                             | 158.1                                              | 6,058.6                                                                       | 0.2            | 0.3                     | 4.3                       | 14.1          | 0.2                       | 5.2                     | 2.6             | 1. Agriculture, forestry and fishing                                                                                             |                |          |                         |                           |               |                           |
| 2. การทำเหมืองแร่ และเหมืองหิน                                                                 | 20.5                                               | 26,803.6                                                                      | -              | 7.7                     | 5.8                       | 2.5           | 0.3                       | 0.4                     | 0.5             | 2. Mining and quarrying                                                                                                          |                |          |                         |                           |               |                           |
| 3. การผลิต                                                                                     | 960.2                                              | 13,907.6                                                                      | 4.1            | 291.6                   | 198.7                     | 67.9          | 8.7                       | 50.3                    | 67.2            | 3. Manufacturing                                                                                                                 |                |          |                         |                           |               |                           |
| 4. ไฟฟ้า ก๊าซ ไอน้ำและระบบปรับอากาศ                                                            | 4.9                                                | 38,497.3                                                                      | 0.1            | 0.4                     | 0.5                       | 0.1           | -                         | -                       | -               | 4. Electricity, gas, steam and air conditioning supply                                                                           |                |          |                         |                           |               |                           |
| 5. การจัดหา น้ำ การจัดการและการบำบัดน้ำเสีย<br>ของเสีย และสิ่งมีคุณค่า                         | 3.6                                                | 23,591.2                                                                      | -              | -                       | 0.5                       | -             | -                         | 0.1                     | -               | 5. Water supply; sewerage, waste management<br>and remediation activities                                                        |                |          |                         |                           |               |                           |
| 6. การก่อสร้าง                                                                                 | 489.3                                              | 10,390.8                                                                      | 1.5            | 25.7                    | 15.3                      | 8.9           | 0.9                       | 22.5                    | 5.2             | 6. Construction                                                                                                                  |                |          |                         |                           |               |                           |
| 7. การขายส่ง และการขายปลีก การซ่อมยานยนต์                                                      | 608.4                                              | 13,438.4                                                                      | 5.7            | 28.9                    | 64.6                      | 27.6          | 3.9                       | 21.8                    | 5.2             | 7. Wholesale and retail trade; repair of motor vehicles and motorcycles                                                          |                |          |                         |                           |               |                           |
| 8. การขนส่ง และสถานที่เก็บสินค้า                                                               | 135.4                                              | 13,943.9                                                                      | 0.8            | 17.8                    | 29.2                      | 6.4           | 3.4                       | 3.5                     | 4.8             | 8. Transportation and storage                                                                                                    |                |          |                         |                           |               |                           |
| 9. ที่พักแรมและบริการด้านอาหาร                                                                 | 166.7                                              | 11,597.7                                                                      | 0.7            | 9.9                     | 50.5                      | 77.3          | 4.8                       | 22.8                    | 1.4             | 9. Accommodation and food service activities                                                                                     |                |          |                         |                           |               |                           |
| 10. ข้อมูลข่าวสารและการสื่อสาร                                                                 | 63.6                                               | 27,536.5                                                                      | 0.2            | 1.5                     | 4.3                       | 1.3           | -                         | 0.3                     | 0.8             | 10. Information and communication                                                                                                |                |          |                         |                           |               |                           |
| 11. กิจกรรมทางการเงินและการประกันภัย                                                           | 110.0                                              | 28,185.4                                                                      | 0.6            | 2.7                     | 13.5                      | -             | 0.1                       | 1.8                     | -               | 11. Financial and insurance activities                                                                                           |                |          |                         |                           |               |                           |
| 12. กิจกรรมอสังหาริมทรัพย์                                                                     | 24.2                                               | 20,890.6                                                                      | -              | 0.6                     | 1.1                       | 0.7           | 0.3                       | 1.7                     | -               | 12. Real estate activities                                                                                                       |                |          |                         |                           |               |                           |
| 13. กิจกรรมทางวิชาชีพ วิทยาศาสตร์ และเทคนิค                                                    | 48.8                                               | 23,161.4                                                                      | 0.3            | 0.6                     | 6.1                       | 0.7           | 0.2                       | 1.9                     | 1.4             | 13. Professional, scientific and technical activities                                                                            |                |          |                         |                           |               |                           |
| 14. กิจกรรมการบริหารและการบริหารสนับสนุน                                                       | 118.8                                              | 12,953.4                                                                      | 0.0            | 10.0                    | 12.6                      | 0.9           | 0.4                       | 1.8                     | 0.5             | 14. Administrative and support service activities                                                                                |                |          |                         |                           |               |                           |
| 15. การบริหารราชการ การป้องกันประเทศ<br>การประกันสังคม                                         | 5.3                                                | 13,046.5                                                                      | -              | 0.6                     | 0.1                       | 0.2           | -                         | 0.2                     | -               | 15. Public administration and defence;<br>compulsory social security                                                             |                |          |                         |                           |               |                           |
| 16. การศึกษา                                                                                   | 43.8                                               | 20,591.1                                                                      | -              | 1.7                     | 2.7                       | 1.0           | -                         | 0.9                     | 0.5             | 16. Education                                                                                                                    |                |          |                         |                           |               |                           |
| 17. กิจกรรมด้านสุขภาพและงานสังคมสงเคราะห์                                                      | 19.8                                               | 37,230.2                                                                      | -              | 1.7                     | 2.3                       | 0.2           | -                         | 1.2                     | -               | 17. Human health and social work activities                                                                                      |                |          |                         |                           |               |                           |
| 18. ศิลปะ ความบันเทิง และนันทนาการ                                                             | 21.2                                               | 9,911.5                                                                       | 0.1            | 0.2                     | 0.6                       | 3.1           | 0.5                       | 1.1                     | 0.6             | 18. Arts, entertainment and recreation                                                                                           |                |          |                         |                           |               |                           |
| 19. กิจกรรมบริการด้านอื่น ๆ                                                                    | 43.1                                               | 10,190.7                                                                      | 0.2            | 1.4                     | 2.1                       | 5.6           | 1.0                       | 4.8                     | 0.1             | 19. Other service activities                                                                                                     |                |          |                         |                           |               |                           |
| 20. กิจกรรมการจ้างงานในครัวเรือนส่วนบุคคล<br>การผลิตสินค้าและบริการที่ตนเองเพื่อใช้ในครัวเรือน | 23.8                                               | 7,999.5                                                                       | -              | 0.7                     | 0.8                       | 6.5           | -                         | 6.4                     | 1.1             | 20. Activities of households as employers; undifferentiated goods<br>and services-producing activities of households for own use |                |          |                         |                           |               |                           |
| 21. กิจกรรมขององค์การระหว่างประเทศ                                                             | 1.4                                                | 18,349.9                                                                      | -              | -                       | -                         | 0.6           | -                         | 0.2                     | -               | 21. Activities of extraterritorial organizations and bodies                                                                      |                |          |                         |                           |               |                           |
| 22. ไม่ทราบ                                                                                    | 12.9                                               | 22,135.1                                                                      | -              | 0.2                     | 0.2                       | -             | -                         | -                       | -               | 22. Unknown                                                                                                                      |                |          |                         |                           |               |                           |

ตารางที่ 16 จำนวนลูกจ้างเอกชน จำแนกตามค่าจ้างเฉลี่ย ผลประโยชน์อื่นที่ได้รับ อุตสาหกรรม เพศ และเขตการปกครอง ราชอาณาจักร (ต่อ)

TABLE 16 PRIVATE EMPLOYEE BY AVERAGE WAGE, FRINGE BENEFIT, INDUSTRY, SEX AND AREA, WHOLE KINGDOM (Contd.)

ไตรมาสที่ 2/2556 : Quarter 2/2013

ในเขตเทศบาล MUNICIPAL AREA

หน่วยเป็นพัน : in Thousands

| อุตสาหกรรม                                                                                            | จำนวนลูกจ้าง<br>เอกชน<br>Total Private<br>Employee | ค่าจ้างเฉลี่ย<br>Average<br>Wage | ลูกจ้างเอกชนที่ได้รับผลประโยชน์อื่น ๆ Private Employee Receive Fringe Benefit |                         |                        |                           | ได้รับเป็นเงิน In Cash | เงินอื่น ๆ<br>Other Income | อาหาร<br>Food                                                                                                                    | เครื่องแต่งกาย<br>Clothes | ที่อยู่อาศัย<br>Housing | อื่นๆ<br>Others | INDUSTRY |
|-------------------------------------------------------------------------------------------------------|----------------------------------------------------|----------------------------------|-------------------------------------------------------------------------------|-------------------------|------------------------|---------------------------|------------------------|----------------------------|----------------------------------------------------------------------------------------------------------------------------------|---------------------------|-------------------------|-----------------|----------|
|                                                                                                       |                                                    |                                  | โบนัส<br>Bonus                                                                | ค่าล่วงเวลา<br>Overtime | ได้รับเป็นเงิน In Cash | ได้รับเป็นเงินของ In Kind |                        |                            |                                                                                                                                  |                           |                         |                 |          |
| หญิง                                                                                                  | 2,693.0                                            | 12,984.6                         | 321.7                                                                         | 356.0                   | 300.1                  | 27.0                      | 116.5                  | 93.0                       | FEMALE                                                                                                                           |                           |                         |                 |          |
| 1 เกษตรกรรม การป่าไม้ และการประมง                                                                     | 104.4                                              | 5,126.1                          | 1.0                                                                           | 1.9                     | 6.1                    | -                         | 3.3                    | 1.4                        | 1. Agriculture, forestry and fishing                                                                                             |                           |                         |                 |          |
| 2. การทำเหมืองแร่ และเหมืองหิน                                                                        | 5.1                                                | 18,501.3                         | 0.4                                                                           | 0.4                     | 0.9                    | 0.1                       | -                      | 0.4                        | 2. Mining and quarrying                                                                                                          |                           |                         |                 |          |
| 3. การผลิต                                                                                            | 924.4                                              | 11,419.2                         | 244.4                                                                         | 169.0                   | 74.9                   | 9.7                       | 18.1                   | 74.1                       | 3. Manufacturing                                                                                                                 |                           |                         |                 |          |
| 4. ไฟฟ้า ก๊าซ ไอน้ำและระบบปรับอากาศ                                                                   | 1.8                                                | 41,358.8                         | -                                                                             | 0.0                     | -                      | -                         | -                      | -                          | 4. Electricity, gas, steam and air conditioning supply                                                                           |                           |                         |                 |          |
| 5. การจัดหา การจัดการและการบำบัดน้ำเสีย<br>ของเสีย และสิ่งปฏิกูล                                      | 2.4                                                | 16,356.4                         | 0.2                                                                           | -                       | -                      | -                         | -                      | 0.3                        | 5. Water supply; sewerage, waste management<br>and remediation activities                                                        |                           |                         |                 |          |
| 6. การก่อสร้าง                                                                                        | 110.4                                              | 9,888.4                          | 4.8                                                                           | 6.3                     | 2.4                    | 0.3                       | 4.6                    | 1.8                        | 6. Construction                                                                                                                  |                           |                         |                 |          |
| 7. การขนส่ง และการขายปลีก การซ่อมยานยนต์                                                              | 514.7                                              | 13,464.8                         | 28.1                                                                          | 54.3                    | 19.8                   | 4.4                       | 11.3                   | 4.1                        | 7. Wholesale and retail trade; repair of motor vehicles and motorcycles                                                          |                           |                         |                 |          |
| 8. การขนส่ง และสถานที่เก็บสินค้า                                                                      | 54.7                                               | 24,216.7                         | 2.7                                                                           | 10.2                    | 1.2                    | 1.9                       | 0.9                    | -                          | 8. Transportation and storage                                                                                                    |                           |                         |                 |          |
| 9. ที่พักแรมและบริการด้านอาหาร                                                                        | 260.9                                              | 9,763.9                          | 13.2                                                                          | 63.4                    | 122.3                  | 5.5                       | 18.4                   | 2.5                        | 9. Accommodation and food service activities                                                                                     |                           |                         |                 |          |
| 10. ข้อมูลข่าวสารและการสื่อสาร                                                                        | 48.8                                               | 21,948.9                         | 0.2                                                                           | 3.6                     | 2.4                    | -                         | 0.1                    | 2.1                        | 10. Information and communication                                                                                                |                           |                         |                 |          |
| 11. กิจกรรมทางการเงินและการประกันภัย                                                                  | 140.3                                              | 28,719.7                         | 2.1                                                                           | 8.1                     | 0.4                    | 0.3                       | 0.2                    | 0.8                        | 11. Financial and insurance activities                                                                                           |                           |                         |                 |          |
| 12. กิจกรรมอสังหาริมทรัพย์                                                                            | 38.8                                               | 14,935.8                         | 0.3                                                                           | 4.1                     | 0.7                    | -                         | 2.1                    | -                          | 12. Real estate activities                                                                                                       |                           |                         |                 |          |
| 13. กิจกรรมทางวิชาชีพ วิทยาศาสตร์ และเทคนิค                                                           | 56.0                                               | 19,586.7                         | 3.3                                                                           | 1.8                     | 0.5                    | -                         | 0.9                    | -                          | 13. Professional, scientific and technical activities                                                                            |                           |                         |                 |          |
| 14. กิจกรรมการบริหารและการบริการสนับสนุน                                                              | 86.4                                               | 12,117.4                         | 0.7                                                                           | 5.0                     | 3.6                    | 2.8                       | 2.7                    | 0.2                        | 14. Administrative and support service activities                                                                                |                           |                         |                 |          |
| 15. การบริหารราชการ การป้องกันประเทศ<br>การประกันสังคม                                                | 2.9                                                | 17,780.3                         | -                                                                             | 0.2                     | 0.1                    | -                         | -                      | -                          | 15. Public administration and defence;<br>compulsory social security                                                             |                           |                         |                 |          |
| 16. การศึกษา                                                                                          | 79.9                                               | 14,776.9                         | 1.6                                                                           | 5.3                     | 4.7                    | 0.7                       | 1.1                    | 0.5                        | 16. Education                                                                                                                    |                           |                         |                 |          |
| 17. กิจกรรมด้านสุขภาพและงานสังคมสงเคราะห์                                                             | 60.5                                               | 15,671.8                         | 10.4                                                                          | 6.5                     | 2.2                    | 0.5                       | 4.6                    | -                          | 17. Human health and social work activities                                                                                      |                           |                         |                 |          |
| 18. ศิลปะ ความบันเทิง และนันทนาการ                                                                    | 23.0                                               | 8,994.7                          | 1.2                                                                           | 4.7                     | 1.9                    | 0.5                       | -                      | -                          | 18. Arts, entertainment and recreation                                                                                           |                           |                         |                 |          |
| 19. กิจกรรมบริการด้านอื่น ๆ                                                                           | 55.2                                               | 9,619.9                          | 0.6                                                                           | 6.2                     | 4.7                    | -                         | 3.6                    | 0.3                        | 19. Other service activities                                                                                                     |                           |                         |                 |          |
| 20. กิจกรรมการจ้างงานในครัวเรือนส่วนบุคคล<br>การผลิตสินค้าและบริการที่สร้างขึ้นเองเพื่อใช้ในครัวเรือน | 107.8                                              | 6,665.7                          | 0.2                                                                           | 4.9                     | 51.1                   | 0.3                       | 44.7                   | 4.6                        | 20. Activities of households as employers; undifferentiated goods<br>and services-producing activities of households for own use |                           |                         |                 |          |
| 21. กิจกรรมขององค์การระหว่างประเทศ                                                                    | 1.3                                                | 13,994.5                         | -                                                                             | -                       | 0.3                    | -                         | -                      | -                          | 21. Activities of extraterritorial organizations and bodies                                                                      |                           |                         |                 |          |
| 22. ไม่ทราบ                                                                                           | 13.4                                               | 22,152.2                         | 0.2                                                                           | 0.2                     | -                      | -                         | -                      | -                          | 22. Unknown                                                                                                                      |                           |                         |                 |          |

ตารางที่ 16 จำนวนลูกจ้างเอกชน จำแนกตามค่าจ้างเฉลี่ย ผลประโยชน์อื่นที่ได้รับ อุตสาหกรรม เพศ และเขตการปกครอง ราชอาณาจักร (ต่อ)

TABLE 16 PRIVATE EMPLOYEE BY AVERAGE WAGE, FRINGE BENEFIT, INDUSTRY, SEX AND AREA, WHOLE KINGDOM (Contd.)

| อุตสาหกรรม                                                                                       | จำนวนลูกจ้าง<br>เอกชน | นอกเขตเทศบาล NON-MUNICIPAL AREA                                               |                |                         |                            |               |                           |                         |                 |  |  | INDUSTRY                                                                                                                         |
|--------------------------------------------------------------------------------------------------|-----------------------|-------------------------------------------------------------------------------|----------------|-------------------------|----------------------------|---------------|---------------------------|-------------------------|-----------------|--|--|----------------------------------------------------------------------------------------------------------------------------------|
|                                                                                                  |                       | ลูกจ้างเอกชนที่ได้รับผลประโยชน์อื่น ๆ Private Employee Receive Fringe Benefit |                |                         |                            |               | ได้รับเป็นเงิน In Kind    |                         |                 |  |  |                                                                                                                                  |
|                                                                                                  |                       | ค่าจ้างเฉลี่ย<br>Average Wage                                                 | โบนัส<br>Bonus | ค่าล่วงเวลา<br>Overtime | เงินอื่น ๆ<br>Other Income | อาหาร<br>Food | เครื่องแต่งกาย<br>Clothes | ที่อยู่อาศัย<br>Housing | อื่นๆ<br>Others |  |  |                                                                                                                                  |
| <b>ยอดรวม</b>                                                                                    | 7,747.6               | 7,885.8                                                                       | 36.6           | 802.7                   | 762.4                      | 617.9         | 31.3                      | 221.6                   | 314.3           |  |  | <b>TOTAL</b>                                                                                                                     |
| <b>ชาย</b>                                                                                       | 4,561.7               | 8,085.1                                                                       | 21.8           | 414.7                   | 413.6                      | 337.8         | 20.9                      | 142.1                   | 157.3           |  |  | <b>MALE</b>                                                                                                                      |
| 1. เกษตรกรรม การป่าไม้ และการประมง                                                               | 1,051.6               | 5,584.5                                                                       | 0.9            | 4.8                     | 20.8                       | 78.4          | 2.5                       | 48.4                    | 13.0            |  |  | 1. Agriculture, forestry and fishing                                                                                             |
| 2. การทำเหมืองแร่ และเหมืองหิน                                                                   | 21.8                  | 15,656.5                                                                      | 0.4            | 2.1                     | 1.8                        | -             | -                         | 0.8                     | 0.2             |  |  | 2. Mining and quarrying                                                                                                          |
| 3. การผลิต                                                                                       | 1,106.8               | 10,404.3                                                                      | 7.5            | 333.5                   | 243.3                      | 115.4         | 12.4                      | 44.8                    | 101.8           |  |  | 3. Manufacturing                                                                                                                 |
| 4. ไฟฟ้า ก๊าซ ไอน้ำ และระบบปรับอากาศ                                                             | 5.3                   | 8,836.0                                                                       | -              | 0.6                     | 0.3                        | -             | -                         | 1.0                     | 0.4             |  |  | 4. Electricity, gas, steam and air conditioning supply                                                                           |
| 5. การจัดหา น้ำ การจัดการและการบำบัดน้ำเสีย<br>ของเสีย และสิ่งปฏิกูล                             | 8.7                   | 6,500.1                                                                       | -              | 0.4                     | -                          | -             | -                         | 0.4                     | 1.0             |  |  | 5. Water supply; sewerage, waste management<br>and remediation activities                                                        |
| 6. การก่อสร้าง                                                                                   | 1,270.5               | 7,012.5                                                                       | 3.8            | 3.6                     | 13.4                       | 39.5          | 0.0                       | 14.0                    | 26.6            |  |  | 6. Construction                                                                                                                  |
| 7. การขนส่ง และการขายปลีก การซ่อมยานยนต์                                                         | 593.7                 | 8,335.0                                                                       | 6.4            | 38.6                    | 54.6                       | 43.1          | 5.1                       | 15.1                    | 3.4             |  |  | 7. Wholesale and retail trade; repair of motor vehicles and motorcycles                                                          |
| 8. การขนส่ง และสถานที่เก็บสินค้า                                                                 | 132.8                 | 10,295.5                                                                      | -              | 15.4                    | 28.1                       | 3.2           | 0.2                       | 1.2                     | 4.3             |  |  | 8. Transportation and storage                                                                                                    |
| 9. ที่พักแรมและบริการด้านอาหาร                                                                   | 73.6                  | 10,207.2                                                                      | 0.2            | 3.5                     | 20.0                       | 35.7          | 0.3                       | 5.7                     | 2.7             |  |  | 9. Accommodation and food service activities                                                                                     |
| 10. ข้อมูลข่าวสารและการสื่อสาร                                                                   | 20.2                  | 15,169.3                                                                      | -              | 0.9                     | 2.0                        | 0.9           | -                         | -                       | 0.4             |  |  | 10. Information and communication                                                                                                |
| 11. กิจกรรมทางการเงินและการประกันภัย                                                             | 42.5                  | 14,731.2                                                                      | 1.0            | 1.8                     | 8.0                        | -             | 0.1                       | -                       | 0.9             |  |  | 11. Financial and insurance activities                                                                                           |
| 12. กิจกรรมอสังหาริมทรัพย์                                                                       | 4.3                   | 16,022.4                                                                      | -              | 0.5                     | -                          | -             | -                         | 1.2                     | -               |  |  | 12. Real estate activities                                                                                                       |
| 13. กิจกรรมทางวิชาชีพ วิทยาศาสตร์ และเทคนิค                                                      | 14.2                  | 14,110.7                                                                      | 0.2            | -                       | 0.3                        | 0.1           | -                         | -                       | -               |  |  | 13. Professional, scientific and technical activities                                                                            |
| 14. กิจกรรมการบริหารและการสนับสนุน                                                               | 69.5                  | 9,627.8                                                                       | 0.6            | 5.9                     | 7.3                        | 5.7           | 0.1                       | 1.7                     | 2.6             |  |  | 14. Administrative and support service activities                                                                                |
| 15. การบริหารราชการ การป้องกันประเทศ<br>การประกันสังคม                                           | 11.9                  | 11,123.8                                                                      | -              | -                       | 1.7                        | 0.1           | -                         | -                       | -               |  |  | 15. Public administration and defence;<br>compulsory social security                                                             |
| 16. การศึกษา                                                                                     | 20.7                  | 11,036.4                                                                      | -              | -                       | 3.7                        | -             | -                         | -                       | -               |  |  | 16. Education                                                                                                                    |
| 17. กิจกรรมด้านสุขภาพและงานสังคมสงเคราะห์                                                        | 9.5                   | 10,387.4                                                                      | 0.5            | 1.1                     | 1.3                        | 1.9           | -                         | -                       | -               |  |  | 17. Human health and social work activities                                                                                      |
| 18. ศิลปะ ความบันเทิง และนันทนาการ                                                               | 30.5                  | 7,820.2                                                                       | 0.2            | 1.2                     | 6.9                        | 4.8           | -                         | 1.8                     | -               |  |  | 18. Arts, entertainment and recreation                                                                                           |
| 19. กิจกรรมบริการด้านอื่น ๆ                                                                      | 45.8                  | 6,685.6                                                                       | -              | 0.3                     | 0.1                        | 3.3           | -                         | 1.0                     | -               |  |  | 19. Other service activities                                                                                                     |
| 20. กิจกรรมการจ้างงานในครัวเรือนส่วนบุคคล<br>การผลิตสินค้าและบริการที่ขึ้นเองเพื่อใช้ในครัวเรือน | 25.0                  | 6,060.0                                                                       | -              | 0.6                     | -                          | 5.8           | 0.1                       | 5.0                     | 0.1             |  |  | 20. Activities of households as employers; undifferentiated goods<br>and services-producing activities of households for own use |
| 21. กิจกรรมขององค์การระหว่างประเทศ                                                               | 0.7                   | 15,398.2                                                                      | -              | -                       | -                          | -             | -                         | -                       | -               |  |  | 21. Activities of extraterritorial organizations and bodies                                                                      |
| 22. ไม่ทราบ                                                                                      | 2.3                   | 16,318.7                                                                      | -              | -                       | -                          | -             | -                         | -                       | -               |  |  | 22. Unknown                                                                                                                      |

ไตรมาสที่ 2/2556 : Quarter 2/2013

หน่วยเป็นพัน : In Thousands



ตารางที่ 17 จำนวนลูกจ้างรัฐบาล จำนวนตามค่าจ้างเฉลี่ย ผลประโยชน์อื่นที่ได้รับ อุตสาหกรรม ทหารอากาศ

TABLE 17 GOVERNMENT EMPLOYEE BY AVERAGE WAGE, FRINGE BENEFIT, INDUSTRY, WHOLE KINGDOM

ไตรมาสที่ 2/2556 : Quarter 2/2013

หน่วยเป็นพัน : In Thousands

| อุตสาหกรรม<br>Industry                                                                                | จำนวน<br>ลูกจ้างรัฐบาล<br>Total Government<br>Employee | ลูกจ้างรัฐบาลที่ได้รับผลประโยชน์อื่น ๆ Government Employee Receive Fringe Benefit |                         |                           |               |                           |                         |                           |       |                 |  | INDUSTRY                                                                                                                         |
|-------------------------------------------------------------------------------------------------------|--------------------------------------------------------|-----------------------------------------------------------------------------------|-------------------------|---------------------------|---------------|---------------------------|-------------------------|---------------------------|-------|-----------------|--|----------------------------------------------------------------------------------------------------------------------------------|
|                                                                                                       |                                                        | ค่าจ้างเฉลี่ย<br>Average Wage                                                     |                         | ได้รับเป็นเงิน In Cash    |               | ได้รับเป็นสิ่งของ In Kind |                         | ได้รับเป็นสิ่งของ In Kind |       | อื่นๆ<br>Others |  |                                                                                                                                  |
|                                                                                                       |                                                        | Bonus                                                                             | ค่าล่วงเวลา<br>Overtime | เงินอื่นๆ<br>Other Income | อาหาร<br>Food | เครื่องแต่งกาย<br>Clothes | ที่อยู่อาศัย<br>Housing | อื่นๆ<br>Others           | TOTAL |                 |  |                                                                                                                                  |
| <b>ยอดรวม</b>                                                                                         | 3,457.0                                                | 18,102.8                                                                          | 224.1                   | 877.4                     | 23.0          | 10.0                      | 207.7                   | 13.4                      |       |                 |  |                                                                                                                                  |
| 1. เกษตรกรรม การป่าไม้ และการประมง                                                                    | 4.5                                                    | 7,003.7                                                                           | -                       | 0.2                       | -             | -                         | 0.5                     | -                         |       |                 |  | 1. Agriculture, forestry and fishing                                                                                             |
| 2. การทำเหมืองแร่ และเหมืองหิน                                                                        | 1.2                                                    | 32,664.7                                                                          | -                       | -                         | -             | -                         | 0.2                     | -                         |       |                 |  | 2. Mining and quarrying                                                                                                          |
| 3. การผลิต                                                                                            | 24.3                                                   | 26,185.8                                                                          | -                       | 1.9                       | 3.0           | -                         | 0.4                     | 0.3                       |       |                 |  | 3. Manufacturing                                                                                                                 |
| 4. ไฟฟ้า ก๊าซ ไอน้ำและระบบปรับอากาศ                                                                   | 86.1                                                   | 27,310.4                                                                          | 1.4                     | 7.0                       | 15.8          | 0.3                       | 3.3                     | 1.4                       |       |                 |  | 4. Electricity, gas, steam and air conditioning supply                                                                           |
| 5. การจัดการน้ำ การจัดการและการบำบัดน้ำเสีย<br>ของเสีย และสิ่งปฏิกูล                                  | 38.3                                                   | 15,959.2                                                                          | 0.3                     | 1.0                       | 2.7           | -                         | 2.6                     | -                         |       |                 |  | 5. Water supply; sewerage, waste management<br>and remediation activities                                                        |
| 6. การก่อสร้าง                                                                                        | 3.3                                                    | 11,262.9                                                                          | -                       | -                         | 0.2           | -                         | 0.4                     | -                         |       |                 |  | 6. Construction                                                                                                                  |
| 7. การขนส่ง และการขายปลีก การซ่อมยานยนต์                                                              | 3.5                                                    | 13,285.2                                                                          | -                       | 1.0                       | 0.1           | 0.3                       | -                       | -                         |       |                 |  | 7. Wholesale and retail trade; repair of motor vehicles and motorcycles                                                          |
| 8. การขนส่ง และสถานที่เก็บสินค้า                                                                      | 69.6                                                   | 26,584.4                                                                          | 0.3                     | 4.6                       | 6.5           | 0.1                       | 2.1                     | 3.7                       | 0.0   |                 |  | 8. Transportation and storage                                                                                                    |
| 9. ที่พักแรมและบริการด้านอาหาร                                                                        | 3.3                                                    | 6,923.8                                                                           | -                       | 0.1                       | -             | 0.8                       | -                       | 0.6                       | -     |                 |  | 9. Accommodation and food service activities                                                                                     |
| 10. ข้อมูลข่าวสารและการสื่อสาร                                                                        | 34.4                                                   | 33,720.0                                                                          | 0.4                     | 1.8                       | 1.7           | -                         | 0.2                     | 0.2                       |       |                 |  | 10. Information and communication                                                                                                |
| 11. กิจกรรมทางการเงินและการประกันภัย                                                                  | 76.0                                                   | 24,820.0                                                                          | 2.8                     | 1.4                       | 8.2           | 1.4                       | 0.1                     | 2.6                       | 1.1   |                 |  | 11. Financial and insurance activities                                                                                           |
| 12. กิจกรรมอสังหาริมทรัพย์                                                                            | 0.3                                                    | 8,000.0                                                                           | -                       | 0.3                       | -             | -                         | -                       | -                         | -     |                 |  | 12. Real estate activities                                                                                                       |
| 13. กิจกรรมทางวิชาชีพ วิทยาศาสตร์ และเทคนิค                                                           | 30.7                                                   | 14,059.6                                                                          | -                       | 0.7                       | 7.1           | -                         | 2.3                     | -                         |       |                 |  | 13. Professional, scientific and technical activities                                                                            |
| 14. กิจกรรมการบริหารและการบริการสนับสนุน                                                              | 2.4                                                    | 11,059.4                                                                          | -                       | -                         | 0.4           | -                         | 0.1                     | -                         |       |                 |  | 14. Administrative and support service activities                                                                                |
| 15. การบริหารราชการ การป้องกันประเทศ<br>การประกันสังคม                                                | 1,609.9                                                | 15,196.7                                                                          | 5.5                     | 30.1                      | 331.0         | 4.6                       | 4.3                     | 91.6                      | 3.2   |                 |  | 15. Public administration and defence;<br>compulsory social security                                                             |
| 16. การศึกษา                                                                                          | 932.9                                                  | 22,428.3                                                                          | 1.3                     | 11.3                      | 384.0         | 11.4                      | 0.6                     | 46.8                      | 5.6   |                 |  | 16. Education                                                                                                                    |
| 17. กิจกรรมด้านสุขภาพและงานสังคมสงเคราะห์                                                             | 510.4                                                  | 15,132.9                                                                          | 0.2                     | 161.7                     | 115.0         | 4.0                       | 2.9                     | 49.2                      | 1.3   |                 |  | 17. Human health and social work activities                                                                                      |
| 18. ศิลปะ ความบันเทิง และันทนาการ                                                                     | 20.6                                                   | 11,899.1                                                                          | 0.7                     | 1.3                       | 1.2           | 0.1                       | -                       | 3.1                       | 0.3   |                 |  | 18. Arts, entertainment and recreation                                                                                           |
| 19. กิจกรรมบริการด้านอื่น ๆ                                                                           | 3.7                                                    | 14,963.7                                                                          | -                       | -                         | 0.3           | -                         | -                       | -                         | -     |                 |  | 19. Other service activities                                                                                                     |
| 20. กิจกรรมการจ้างงานในครัวเรือนส่วนบุคคล<br>การผลิตสินค้าและบริการที่สร้างขึ้นเองเพื่อใช้ในครัวเรือน | -                                                      | -                                                                                 | -                       | -                         | -             | -                         | -                       | -                         | -     |                 |  | 20. Activities of households as employers; undifferentiated goods<br>and services-producing activities of households for own use |
| 21. กิจกรรมขององค์การระหว่างประเทศ                                                                    | -                                                      | -                                                                                 | -                       | -                         | -             | -                         | -                       | -                         | -     |                 |  | 21. Activities of extraterritorial organizations and bodies                                                                      |
| 22. ไม่ทราบ                                                                                           | 1.9                                                    | 21,369.7                                                                          | -                       | -                         | -             | -                         | -                       | -                         | -     |                 |  | 22. Unknown                                                                                                                      |













ตารางที่ 18 จำนวนลูกจ้าง จำแนกตามอาชีพ ระดับของรายได้ ทัวราชอาณาจักร  
TABLE 18 EMPLOYEE BY OCCUPATION, INCOME CLASS , WHOLE KINGDOM

ไตรมาสที่ 2/2556 : Quarter 2/2013

หน่วยเป็นพัน : in Thousands

| ระดับของรายได้      | อาชีพ Occupation                                               |                                      |                                      |                  |                                         |                                                       |                                                |                                                                    |                                                 |                                                     |          | รวม                   | คนงานซึ่งมิได้จำแนไว้ในหมวดอื่น<br>Not classifiable | INCOME CLASS |
|---------------------|----------------------------------------------------------------|--------------------------------------|--------------------------------------|------------------|-----------------------------------------|-------------------------------------------------------|------------------------------------------------|--------------------------------------------------------------------|-------------------------------------------------|-----------------------------------------------------|----------|-----------------------|-----------------------------------------------------|--------------|
|                     | ผู้บัญญัติกฎหมาย<br>และ ผู้จัดการ<br>Legislators<br>& Managers | วิชาชีพ<br>ด้านต่างๆ<br>Professional | วิชาชีพ<br>ด้านเทคนิค<br>Technicians | เสมียน<br>Clerks | พนักงาน<br>บริการ<br>Service<br>Workers | ด้านการเกษตร<br>และประมง<br>Agricultural<br>& Fishery | ด้านความ<br>สามารถทางฝีมือ<br>& Related trades | ผู้ปฏิบัติงาน<br>โรงงานเครื่องจักร<br>Plant & Machine<br>operators | อาชีพอื่น<br>ต่างๆ<br>Elementary<br>occupations | คนงานซึ่งมิได้จำแนไว้ในหมวดอื่น<br>Not classifiable | รวม      |                       |                                                     |              |
| ยอดรวม              | 727.6                                                          | 1,772.4                              | 1,240.6                              | 1,311.2          | 2,171.1                                 | 821.5                                                 | 2,831.1                                        | 2,508.6                                                            | 3,659.0                                         | 25.9                                                | 17,069.0 | TOTAL                 |                                                     |              |
| ต่ำกว่า 1,501 บาท   | -                                                              | 1.9                                  | 3.0                                  | 1.2              | 15.1                                    | 15.4                                                  | 29.0                                           | 8.3                                                                | 110.9                                           | -                                                   | 184.9    | Less than 1,501 Baht  |                                                     |              |
| 1,501 - 2,500 บาท   | 0.5                                                            | 3.9                                  | 0.3                                  | 0.6              | 9.5                                     | 42.3                                                  | 55.8                                           | 13.3                                                               | 176.7                                           | -                                                   | 303.0    | 1,501 - 2,500 Baht    |                                                     |              |
| 2,501 - 3,500 บาท   | -                                                              | 4.8                                  | 1.2                                  | 0.6              | 42.3                                    | 91.8                                                  | 95.8                                           | 41.9                                                               | 243.9                                           | -                                                   | 522.3    | 2,501 - 3,500 Baht    |                                                     |              |
| 3,501 - 4,500 บาท   | 1.4                                                            | 7.6                                  | 3.7                                  | 4.5              | 78.2                                    | 131.2                                                 | 125.1                                          | 52.6                                                               | 416.9                                           | -                                                   | 821.3    | 3,501 - 4,500 Baht    |                                                     |              |
| 4,501 - 5,500 บาท   | 77.1                                                           | 15.3                                 | 13.0                                 | 26.3             | 159.3                                   | 147.3                                                 | 192.0                                          | 83.5                                                               | 541.1                                           | -                                                   | 1,254.8  | 4,501 - 5,500 Baht    |                                                     |              |
| 5,501 - 6,500 บาท   | 10.3                                                           | 29.2                                 | 25.2                                 | 45.4             | 243.1                                   | 123.0                                                 | 409.0                                          | 142.0                                                              | 673.8                                           | -                                                   | 1,700.9  | 5,501 - 6,500 Baht    |                                                     |              |
| 6,501 - 7,500 บาท   | 48.8                                                           | 23.4                                 | 39.8                                 | 92.5             | 207.4                                   | 73.7                                                  | 357.2                                          | 241.3                                                              | 435.1                                           | 0.3                                                 | 1,519.3  | 6,501 - 7,500 Baht    |                                                     |              |
| 7,501 - 10,000 บาท  | 101.1                                                          | 1,607                                | 208.6                                | 431.9            | 828.8                                   | 148.9                                                 | 1,029.0                                        | 1,381.5                                                            | 900.5                                           | 2.7                                                 | 5,193.7  | 7,501 - 10,000 Baht   |                                                     |              |
| 10,001 - 15,000 บาท | 56.9                                                           | 382.9                                | 338.8                                | 411.4            | 352.7                                   | 27.8                                                  | 386.4                                          | 409.1                                                              | 126.1                                           | 5.7                                                 | 2,497.8  | 10,001 - 15,000 Baht  |                                                     |              |
| 15,001 - 20,000 บาท | 55.4                                                           | 307.8                                | 247.5                                | 155.9            | 114.0                                   | 7.6                                                   | 89.8                                           | 94.2                                                               | 10.7                                            | 5.1                                                 | 1,087.9  | 15,001 - 20,000 Baht  |                                                     |              |
| 20,001 - 30,000 บาท | 100.3                                                          | 352.7                                | 229.4                                | 101.5            | 95.4                                    | 2.0                                                   | 31.6                                           | 29.1                                                               | 1.3                                             | 4.6                                                 | 947.8    | 20,001 - 30,000 Baht  |                                                     |              |
| มากกว่า 30,000 บาท  | 265.4                                                          | 474.4                                | 123.8                                | 34.4             | 16.1                                    | 0.1                                                   | 22.1                                           | 8.1                                                                | 1.0                                             | 2.3                                                 | 947.5    | More than 30,000 Baht |                                                     |              |
| ไม่ทราบ             | 10.3                                                           | 7.8                                  | 6.3                                  | 5.1              | 9.3                                     | 10.5                                                  | 8.3                                            | 3.8                                                                | 21.1                                            | 5.2                                                 | 87.7     | Unknown               |                                                     |              |

ตารางที่ 18 จำนวนลูกจ้าง จำแนกตามอาชีพ ระดับของรายได้ และเพศ ทวีราชอาณาจักร

TABLE 18 EMPLOYEE BY OCCUPATION, INCOME CLASS AND SEX, WHOLE KINGDOM

ไตรมาสที่ 2/2556 : Quarter 2/2013

หน่วยเป็นพัน : in Thousands

| ระดับของรายได้      | รวม            | อาชีพ Occupation                                              |                                       |                                      |                  |                                         |                                                       |                                                         |                                                                    |                                        |                                                             | อาชีพอื่น<br>Elementary<br>occupations | คนงานซึ่งมี<br>ได้งานใหม่<br>ในหมวดอื่น<br>Not classifiable | INCOME CLASS |
|---------------------|----------------|---------------------------------------------------------------|---------------------------------------|--------------------------------------|------------------|-----------------------------------------|-------------------------------------------------------|---------------------------------------------------------|--------------------------------------------------------------------|----------------------------------------|-------------------------------------------------------------|----------------------------------------|-------------------------------------------------------------|--------------|
|                     |                | ผู้บัญญัติกฎหมาย<br>และผู้จัดการ<br>Legislators<br>& Managers | วิชาชีพ<br>ด้านต่าง ๆ<br>Professional | วิชาชีพ<br>ด้านเทคนิค<br>Technicians | เสมียน<br>Clerks | พนักงาน<br>บริการ<br>Service<br>Workers | ด้านการเกษตร<br>และประมง<br>Agricultural<br>& Fishery | ด้านความ<br>สามารถทางฝีมือ<br>Craft<br>& Related trades | ผู้ปฏิบัติงาน<br>โรงงานเครื่องจักร<br>Plant & Machine<br>operators | อาชีพอื่น<br>Elementary<br>occupations | คนงานซึ่งมี<br>ได้งานใหม่<br>ในหมวดอื่น<br>Not classifiable |                                        |                                                             |              |
| <b>ชาย</b>          | <b>9,464.9</b> | <b>495.6</b>                                                  | <b>710.4</b>                          | <b>584.5</b>                         | <b>377.1</b>     | <b>1,035.3</b>                          | <b>493.9</b>                                          | <b>2,262.2</b>                                          | <b>1,599.7</b>                                                     | <b>1,893.1</b>                         | <b>13.1</b>                                                 | <b>MALE</b>                            |                                                             |              |
| ต่ำกว่า 1,501 บาท   | 76.5           | -                                                             | 1.0                                   | 1.4                                  | 0.6              | 4.7                                     | 7.5                                                   | 13.0                                                    | 5.0                                                                | 43.3                                   | -                                                           | Less than 1,501 Baht                   |                                                             |              |
| 1,501 - 2,500 บาท   | 146.7          | -                                                             | 2.6                                   | -                                    | -                | 2.5                                     | 24.5                                                  | 28.4                                                    | 5.9                                                                | 82.9                                   | -                                                           | 1,501 - 2,500 Baht                     |                                                             |              |
| 2,501 - 3,500 บาท   | 263.5          | -                                                             | 3.7                                   | 0.2                                  | 0.1              | 9.3                                     | 48.6                                                  | 56.9                                                    | 24.2                                                               | 120.6                                  | -                                                           | 2,501 - 3,500 Baht                     |                                                             |              |
| 3,501 - 4,500 บาท   | 417.9          | 0.9                                                           | 2.2                                   | 1.1                                  | 0.5              | 21.9                                    | 69.3                                                  | 85.9                                                    | 35.1                                                               | 201.1                                  | -                                                           | 3,501 - 4,500 Baht                     |                                                             |              |
| 4,501 - 5,500 บาท   | 719.9          | 62.5                                                          | 7.6                                   | 7.6                                  | 7.2              | 66.1                                    | 88.2                                                  | 138.2                                                   | 45.1                                                               | 297.6                                  | -                                                           | 4,501 - 5,500 Baht                     |                                                             |              |
| 5,501 - 6,500 บาท   | 1,044.1        | 8.2                                                           | 7.4                                   | 9.3                                  | 13.2             | 92.9                                    | 77.4                                                  | 349.4                                                   | 101.7                                                              | 384.7                                  | -                                                           | 5,501 - 6,500 Baht                     |                                                             |              |
| 6,501 - 7,500 บาท   | 926.7          | 39.6                                                          | 10.8                                  | 12.3                                 | 23.8             | 91.7                                    | 50.0                                                  | 305.7                                                   | 142.2                                                              | 250.6                                  | -                                                           | 6,501 - 7,500 Baht                     |                                                             |              |
| 7,501 - 10,000 บาท  | 2,867.2        | 84.9                                                          | 56.6                                  | 82.3                                 | 118.7            | 381.8                                   | 98.2                                                  | 808.0                                                   | 805.4                                                              | 430.3                                  | 1.1                                                         | 7,501 - 10,000 Baht                    |                                                             |              |
| 10,001 - 15,000 บาท | 1,338.4        | 29.6                                                          | 118.8                                 | 150.5                                | 110.6            | 194.0                                   | 20.2                                                  | 335.9                                                   | 315.8                                                              | 58.8                                   | 4.4                                                         | 10,001 - 15,000 Baht                   |                                                             |              |
| 15,001 - 20,000 บาท | 569.6          | 35.0                                                          | 114.2                                 | 117.0                                | 45.9             | 75.5                                    | 4.4                                                   | 82.7                                                    | 83.1                                                               | 8.5                                    | 3.4                                                         | 15,001 - 20,000 Baht                   |                                                             |              |
| 20,001 - 30,000 บาท | 524.1          | 53.1                                                          | 155.8                                 | 131.5                                | 39.7             | 81.6                                    | 1.0                                                   | 30.5                                                    | 27.7                                                               | 1.1                                    | 2.0                                                         | 20,001 - 30,000 Baht                   |                                                             |              |
| มากกว่า 30,000 บาท  | 523.8          | 175.5                                                         | 226.5                                 | 69.3                                 | 15.0             | 8.8                                     | 0.1                                                   | 20.4                                                    | 6.7                                                                | 0.7                                    | 0.8                                                         | More than 30,000 Baht                  |                                                             |              |
| ไม่ทราบ             | 46.4           | 6.3                                                           | 3.2                                   | 2.0                                  | 1.9              | 4.5                                     | 4.8                                                   | 7.2                                                     | 1.9                                                                | 13.1                                   | 1.5                                                         | Unknown                                |                                                             |              |
| <b>หญิง</b>         | <b>7,604.1</b> | <b>231.9</b>                                                  | <b>1,062.0</b>                        | <b>656.1</b>                         | <b>934.1</b>     | <b>1,135.8</b>                          | <b>327.6</b>                                          | <b>568.9</b>                                            | <b>908.9</b>                                                       | <b>1,765.9</b>                         | <b>12.8</b>                                                 | <b>FEMALE</b>                          |                                                             |              |
| ต่ำกว่า 1,501 บาท   | 108.4          | -                                                             | 0.9                                   | 1.6                                  | 0.6              | 10.4                                    | 8.0                                                   | 16.0                                                    | 3.4                                                                | 67.6                                   | -                                                           | Less than 1,501 Baht                   |                                                             |              |
| 1,501 - 2,500 บาท   | 156.3          | 0.5                                                           | 1.3                                   | 0.3                                  | 0.6              | 7.0                                     | 17.8                                                  | 27.5                                                    | 7.4                                                                | 93.8                                   | -                                                           | 1,501 - 2,500 Baht                     |                                                             |              |
| 2,501 - 3,500 บาท   | 258.8          | -                                                             | 1.2                                   | 1.0                                  | 0.5              | 33.0                                    | 43.2                                                  | 38.9                                                    | 17.7                                                               | 123.3                                  | -                                                           | 2,501 - 3,500 Baht                     |                                                             |              |
| 3,501 - 4,500 บาท   | 403.4          | 0.5                                                           | 5.5                                   | 2.6                                  | 4.1              | 56.3                                    | 62.0                                                  | 39.3                                                    | 17.5                                                               | 215.9                                  | -                                                           | 3,501 - 4,500 Baht                     |                                                             |              |
| 4,501 - 5,500 บาท   | 534.8          | 14.6                                                          | 7.7                                   | 5.4                                  | 19.0             | 93.2                                    | 59.2                                                  | 53.8                                                    | 38.5                                                               | 243.5                                  | -                                                           | 4,501 - 5,500 Baht                     |                                                             |              |
| 5,501 - 6,500 บาท   | 656.8          | 2.2                                                           | 21.8                                  | 15.9                                 | 32.2             | 150.2                                   | 45.7                                                  | 59.6                                                    | 40.3                                                               | 289.1                                  | -                                                           | 5,501 - 6,500 Baht                     |                                                             |              |
| 6,501 - 7,500 บาท   | 592.6          | 9.2                                                           | 12.6                                  | 27.4                                 | 68.7             | 115.7                                   | 23.7                                                  | 51.5                                                    | 99.1                                                               | 184.5                                  | 0.3                                                         | 6,501 - 7,500 Baht                     |                                                             |              |
| 7,501 - 10,000 บาท  | 2,326.5        | 16.3                                                          | 104.2                                 | 126.3                                | 313.2            | 447.0                                   | 50.6                                                  | 221.0                                                   | 576.1                                                              | 470.2                                  | 1.7                                                         | 7,501 - 10,000 Baht                    |                                                             |              |
| 10,001 - 15,000 บาท | 1,159.4        | 27.3                                                          | 264.1                                 | 188.4                                | 300.9            | 158.7                                   | 7.6                                                   | 50.5                                                    | 93.4                                                               | 67.3                                   | 1.4                                                         | 10,001 - 15,000 Baht                   |                                                             |              |
| 15,001 - 20,000 บาท | 518.4          | 20.4                                                          | 193.6                                 | 130.5                                | 110.1            | 38.6                                    | 3.2                                                   | 7.1                                                     | 11.1                                                               | 2.2                                    | 1.7                                                         | 15,001 - 20,000 Baht                   |                                                             |              |
| 20,001 - 30,000 บาท | 423.7          | 47.2                                                          | 196.8                                 | 97.9                                 | 61.7             | 13.7                                    | 1.0                                                   | 1.1                                                     | 1.4                                                                | 0.2                                    | 2.7                                                         | 20,001 - 30,000 Baht                   |                                                             |              |
| มากกว่า 30,000 บาท  | 423.8          | 89.9                                                          | 247.9                                 | 54.6                                 | 19.4             | 7.3                                     | -                                                     | 1.7                                                     | 1.3                                                                | 0.3                                    | 1.5                                                         | More than 30,000 Baht                  |                                                             |              |
| ไม่ทราบ             | 41.4           | 4.0                                                           | 4.5                                   | 4.3                                  | 3.2              | 4.8                                     | 5.7                                                   | 1.1                                                     | 1.9                                                                | 8.1                                    | 3.7                                                         | Unknown                                |                                                             |              |

ตารางที่ 18 จำนวนลูกจ้าง จำแนกตามอาชีพ ระดับของรายได้ เพศ และเขตการปกครอง ประเทศไทย (ต่อ)

TABLE 18 EMPLOYEE BY OCCUPATION, INCOME CLASS, SEX AND AREA, WHOLE KINGDOM (Contd.)

ไตรมาสที่ 2/2556 : Quarter 2/2013

ในเขตเทศบาล MUNICIPAL AREA

หน่วยเป็นพัน : In Thousands

| ระดับของรายได้      | อาชีพ Occupation |                                                               |                                      |                                      |                  |                                         |                                                       |                                                |                                                                    |                    |                           | อาชีพอื่น<br>Elementary occupations | คนงานซึ่งมี<br>ได้จำแนกไว้<br>ในหมวดอื่น<br>Not classifiable | INCOME CLASS |
|---------------------|------------------|---------------------------------------------------------------|--------------------------------------|--------------------------------------|------------------|-----------------------------------------|-------------------------------------------------------|------------------------------------------------|--------------------------------------------------------------------|--------------------|---------------------------|-------------------------------------|--------------------------------------------------------------|--------------|
|                     | รวม<br>Total     | ผู้บัญญัติกฎหมาย<br>และผู้จัดการ<br>Legislators<br>& Managers | วิชาชีพ<br>ด้านต่างๆ<br>Professional | วิชาชีพ<br>ด้านเทคนิค<br>Technicians | เสมียน<br>Clerks | พนักงาน<br>บริการ<br>Service<br>Workers | ด้านการเกษตร<br>และประมง<br>Agricultural<br>& Fishery | ด้านความ<br>สามารถทางฝีมือ<br>& Related trades | ผู้ปฏิบัติงาน<br>โรงงานเครื่องจักร<br>Plant & Machine<br>operators | ช่างฝีมือ<br>Craft | ช่างเทคนิค<br>Technicians |                                     |                                                              |              |
| <b>ยอดรวม</b>       | 7,389.4          | 389.7                                                         | 993.4                                | 780.5                                | 709.8            | 1,127.5                                 | 117.7                                                 | 1,064.5                                        | 1,104.4                                                            | 1,079.3            | 22.7                      | TOTAL                               |                                                              |              |
| <b>ชาย</b>          | 3,891.4          | 238.1                                                         | 420.5                                | 371.6                                | 203.6            | 539.8                                   | 75.6                                                  | 858.1                                          | 696.4                                                              | 475.9              | 11.6                      | MALE                                |                                                              |              |
| ต่ำกว่า 1,501 บาท   | 13.0             | -                                                             | 0.1                                  | 0.1                                  | 0.6              | 0.2                                     | 0.4                                                   | 3.1                                            | 1.1                                                                | 7.4                | -                         | Less than 1,501 Baht                |                                                              |              |
| 1,501 - 2,500 บาท   | 23.8             | -                                                             | 0.9                                  | -                                    | -                | 0.7                                     | 0.8                                                   | 4.1                                            | 3.3                                                                | 14.1               | -                         | 1,501 - 2,500 Baht                  |                                                              |              |
| 2,501 - 3,500 บาท   | 45.4             | -                                                             | 0.7                                  | 0.2                                  | 0.1              | 4.0                                     | 5.4                                                   | 12.2                                           | 6.7                                                                | 16.2               | -                         | 2,501 - 3,500 Baht                  |                                                              |              |
| 3,501 - 4,500 บาท   | 83.3             | 0.6                                                           | 0.6                                  | 0.2                                  | 0.3              | 7.2                                     | 7.7                                                   | 19.0                                           | 9.6                                                                | 38.2               | -                         | 3,501 - 4,500 Baht                  |                                                              |              |
| 4,501 - 5,500 บาท   | 161.9            | 11.1                                                          | 1.4                                  | 2.2                                  | 1.4              | 25.2                                    | 9.5                                                   | 37.6                                           | 11.0                                                               | 62.5               | -                         | 4,501 - 5,500 Baht                  |                                                              |              |
| 5,501 - 6,500 บาท   | 262.7            | 0.6                                                           | 4.7                                  | 3.4                                  | 4.2              | 38.6                                    | 12.8                                                  | 91.6                                           | 31.9                                                               | 74.8               | -                         | 5,501 - 6,500 Baht                  |                                                              |              |
| 6,501 - 7,500 บาท   | 257.4            | 0.8                                                           | 3.0                                  | 5.7                                  | 7.2              | 40.2                                    | 9.7                                                   | 86.4                                           | 39.9                                                               | 64.4               | -                         | 6,501 - 7,500 Baht                  |                                                              |              |
| 7,501 - 10,000 บาท  | 1,203.2          | 17.2                                                          | 23.3                                 | 49.5                                 | 57.7             | 199.3                                   | 22.4                                                  | 310.0                                          | 363.4                                                              | 159.3              | 1.1                       | 7,501 - 10,000 Baht                 |                                                              |              |
| 10,001 - 15,000 บาท | 749.7            | 14.8                                                          | 57.8                                 | 90.4                                 | 59.4             | 124.1                                   | 6.2                                                   | 202.7                                          | 163.1                                                              | 27.0               | 4.4                       | 10,001 - 15,000 Baht                |                                                              |              |
| 15,001 - 20,000 บาท | 357.5            | 23.8                                                          | 75.2                                 | 75.8                                 | 32.2             | 39.2                                    | 0.4                                                   | 57.6                                           | 46.4                                                               | 3.8                | 3.1                       | 15,001 - 20,000 Baht                |                                                              |              |
| 20,001 - 30,000 บาท | 354.9            | 38.9                                                          | 109.5                                | 88.2                                 | 29.7             | 51.1                                    | 0.2                                                   | 19.6                                           | 14.7                                                               | 1.1                | 2.0                       | 20,001 - 30,000 Baht                |                                                              |              |
| มากกว่า 30,000 บาท  | 357.9            | 126.9                                                         | 140.9                                | 54.7                                 | 10.3             | 6.8                                     | 0.1                                                   | 11.7                                           | 5.0                                                                | 0.7                | 0.8                       | More than 30,000 Baht               |                                                              |              |
| <b>ไม่ทราบ</b>      | 20.8             | 3.7                                                           | 2.3                                  | 1.2                                  | 0.5              | 3.2                                     | 0.1                                                   | 2.6                                            | 0.6                                                                | 6.3                | 0.3                       | Unknown                             |                                                              |              |
| <b>หญิง</b>         | 3,498.1          | 151.6                                                         | 572.8                                | 408.8                                | 506.3            | 587.8                                   | 42.1                                                  | 206.4                                          | 408.0                                                              | 603.4              | 11.1                      | FEMALE                              |                                                              |              |
| ต่ำกว่า 1,501 บาท   | 21.1             | -                                                             | 0.3                                  | -                                    | -                | 4.9                                     | 1.2                                                   | 4.1                                            | 0.3                                                                | 10.3               | -                         | Less than 1,501 Baht                |                                                              |              |
| 1,501 - 2,500 บาท   | 30.5             | 0.5                                                           | 0.5                                  | 0.3                                  | 0.1              | 2.2                                     | 1.7                                                   | 4.4                                            | 5.5                                                                | 15.5               | -                         | 1,501 - 2,500 Baht                  |                                                              |              |
| 2,501 - 3,500 บาท   | 67.1             | -                                                             | 0.6                                  | 0.4                                  | 0.1              | 15.2                                    | 5.2                                                   | 10.1                                           | 5.4                                                                | 30.1               | -                         | 2,501 - 3,500 Baht                  |                                                              |              |
| 3,501 - 4,500 บาท   | 101.2            | 0.0                                                           | 1.6                                  | 2.3                                  | 1.1              | 23.7                                    | 6.4                                                   | 9.6                                            | 6.2                                                                | 50.3               | -                         | 3,501 - 4,500 Baht                  |                                                              |              |
| 4,501 - 5,500 บาท   | 136.2            | 1.9                                                           | 2.8                                  | 3.3                                  | 3.0              | 32.4                                    | 4.0                                                   | 16.7                                           | 11.5                                                               | 60.7               | -                         | 4,501 - 5,500 Baht                  |                                                              |              |
| 5,501 - 6,500 บาท   | 208.5            | 0.5                                                           | 5.1                                  | 4.3                                  | 17.4             | 62.2                                    | 7.8                                                   | 18.3                                           | 11.7                                                               | 81.1               | -                         | 5,501 - 6,500 Baht                  |                                                              |              |
| 6,501 - 7,500 บาท   | 218.5            | 0.1                                                           | 4.3                                  | 10.6                                 | 28.3             | 55.3                                    | 3.0                                                   | 18.2                                           | 38.7                                                               | 60.2               | -                         | 6,501 - 7,500 Baht                  |                                                              |              |
| 7,501 - 10,000 บาท  | 1,105.7          | 6.5                                                           | 38.2                                 | 52.3                                 | 143.9            | 243.3                                   | 9.8                                                   | 96.5                                           | 270.4                                                              | 243.5              | 1.3                       | 7,501 - 10,000 Baht                 |                                                              |              |
| 10,001 - 15,000 บาท | 640.1            | 14.0                                                          | 115.1                                | 115.6                                | 168.4            | 102.1                                   | 2.7                                                   | 23.6                                           | 49.0                                                               | 48.3               | 1.4                       | 10,001 - 15,000 Baht                |                                                              |              |
| 15,001 - 20,000 บาท | 344.7            | 13.5                                                          | 115.6                                | 96.2                                 | 80.1             | 27.9                                    | 0.1                                                   | 1.9                                            | 6.9                                                                | 0.8                | 1.7                       | 15,001 - 20,000 Baht                |                                                              |              |
| 20,001 - 30,000 บาท | 305.1            | 36.5                                                          | 129.2                                | 79.6                                 | 45.9             | 9.2                                     | 0.1                                                   | 0.8                                            | 1.0                                                                | -                  | 2.7                       | 20,001 - 30,000 Baht                |                                                              |              |
| มากกว่า 30,000 บาท  | 299.2            | 74.2                                                          | 156.0                                | 42.6                                 | 15.1             | 7.0                                     | -                                                     | 1.7                                            | 0.8                                                                | 0.3                | 1.5                       | More than 30,000 Baht               |                                                              |              |
| <b>ไม่ทราบ</b>      | 20.3             | 3.9                                                           | 3.6                                  | 1.2                                  | 2.8              | 2.4                                     | 0.2                                                   | 0.6                                            | 0.8                                                                | 2.4                | 2.5                       | Unknown                             |                                                              |              |

ตารางที่ 18 จำนวนลูกจ้าง จำแนกตามอาชีพ ระดับของรายได้ เพศ และเขตการปกครอง ทั้งราชอาณาจักร (ต่อ)

TABLE 18 EMPLOYEE BY OCCUPATION, INCOME CLASS, SEX AND AREA, WHOLE KINGDOM (Contd.)

| ระดับของรายได้      | นอกเขตเทศบาล NON-MUNICIPAL AREA                                |                                      |                                      |                  |                                         |                                                       |                                                         |                                                                    |                                                    |                                                              |                       |  |  | รวม | INCOME CLASS |
|---------------------|----------------------------------------------------------------|--------------------------------------|--------------------------------------|------------------|-----------------------------------------|-------------------------------------------------------|---------------------------------------------------------|--------------------------------------------------------------------|----------------------------------------------------|--------------------------------------------------------------|-----------------------|--|--|-----|--------------|
|                     | อาชีพ Occupation                                               |                                      |                                      |                  |                                         |                                                       |                                                         |                                                                    |                                                    |                                                              |                       |  |  |     |              |
|                     | ผู้บัญญัติกฎหมาย<br>และ ผู้จัดการ<br>Legislators<br>& Managers | วิชาชีพ<br>ด้านต่างๆ<br>Professional | วิชาชีพ<br>ด้านเทคนิค<br>Technicians | เสมียน<br>Clerks | พนักงาน<br>บริการ<br>Service<br>Workers | ด้านการเกษตร<br>และประมง<br>Agricultural<br>& Fishery | ด้านความ<br>สามารถทางฝีมือ<br>Craft<br>& Related trades | ผู้ปฏิบัติงาน<br>โรงงานเครื่องจักร<br>Plant & Machine<br>operators | อาชีพพื้น<br>ฐานต่างๆ<br>Elementary<br>occupations | คนงานซึ่งมี<br>ได้จำแนกไว้<br>ในหมวดอื่น<br>Not classifiable | TOTAL                 |  |  |     |              |
| ยอดรวม              | 337.9                                                          | 779.0                                | 460.1                                | 601.4            | 1,043.6                                 | 703.8                                                 | 1,766.6                                                 | 1,404.3                                                            | 2,579.8                                            | 3.2                                                          | TOTAL                 |  |  |     |              |
| ชาย                 | 257.5                                                          | 289.8                                | 212.8                                | 173.5            | 495.5                                   | 418.3                                                 | 1,404.0                                                 | 903.3                                                              | 1,417.2                                            | 1.5                                                          | MALE                  |  |  |     |              |
| ต่ำกว่า 1,501 บาท   | -                                                              | 0.9                                  | 1.4                                  | -                | 4.5                                     | 7.1                                                   | 10.0                                                    | 3.8                                                                | 35.9                                               | -                                                            | Less than 1,501 Baht  |  |  |     |              |
| 1,501 - 2,500 บาท   | -                                                              | 1.7                                  | -                                    | -                | 1.8                                     | 23.7                                                  | 24.3                                                    | 2.7                                                                | 68.8                                               | -                                                            | 1,501 - 2,500 Baht    |  |  |     |              |
| 2,501 - 3,500 บาท   | -                                                              | 3.0                                  | -                                    | -                | 5.4                                     | 43.1                                                  | 44.7                                                    | 17.5                                                               | 104.4                                              | -                                                            | 2,501 - 3,500 Baht    |  |  |     |              |
| 3,501 - 4,500 บาท   | 0.4                                                            | 1.5                                  | 1.0                                  | 0.1              | 14.8                                    | 61.5                                                  | 66.8                                                    | 25.5                                                               | 162.9                                              | -                                                            | 3,501 - 4,500 Baht    |  |  |     |              |
| 4,501 - 5,500 บาท   | 51.4                                                           | 6.1                                  | 5.3                                  | 5.8              | 40.9                                    | 78.7                                                  | 100.6                                                   | 34.1                                                               | 235.1                                              | -                                                            | 4,501 - 5,500 Baht    |  |  |     |              |
| 5,501 - 6,500 บาท   | 7.6                                                            | 2.7                                  | 5.9                                  | 9.0              | 54.3                                    | 64.5                                                  | 257.8                                                   | 69.8                                                               | 309.9                                              | -                                                            | 5,501 - 6,500 Baht    |  |  |     |              |
| 6,501 - 7,500 บาท   | 38.9                                                           | 7.8                                  | 6.6                                  | 16.6             | 51.5                                    | 40.2                                                  | 219.3                                                   | 102.3                                                              | 186.2                                              | -                                                            | 6,501 - 7,500 Baht    |  |  |     |              |
| 7,501 - 10,000 บาท  | 67.7                                                           | 33.2                                 | 32.8                                 | 61.0             | 182.5                                   | 75.8                                                  | 498.0                                                   | 442.1                                                              | 271.0                                              | -                                                            | 7,501 - 10,000 Baht   |  |  |     |              |
| 10,001 - 15,000 บาท | 14.9                                                           | 61.0                                 | 60.1                                 | 51.2             | 69.8                                    | 14.0                                                  | 133.2                                                   | 152.7                                                              | 31.8                                               | -                                                            | 10,001 - 15,000 Baht  |  |  |     |              |
| 15,001 - 20,000 บาท | 11.1                                                           | 39.0                                 | 41.2                                 | 13.6             | 36.3                                    | 4.1                                                   | 25.1                                                    | 36.7                                                               | 4.7                                                | 0.3                                                          | 15,001 - 20,000 Baht  |  |  |     |              |
| 20,001 - 30,000 บาท | 14.3                                                           | 46.3                                 | 43.3                                 | 10.1             | 30.5                                    | 0.9                                                   | 10.9                                                    | 13.0                                                               | -                                                  | -                                                            | 20,001 - 30,000 Baht  |  |  |     |              |
| มากกว่า 30,000 บาท  | 48.6                                                           | 85.6                                 | 14.6                                 | 4.7              | 2.0                                     | -                                                     | 8.7                                                     | 1.7                                                                | -                                                  | -                                                            | More than 30,000 Baht |  |  |     |              |
| ไม่ทราบ             | 2.6                                                            | 1.0                                  | 0.8                                  | 1.4              | 1.4                                     | 4.7                                                   | 4.6                                                     | 1.3                                                                | 6.7                                                | 1.2                                                          | Unknown               |  |  |     |              |
| หญิง                | 80.4                                                           | 489.2                                | 247.3                                | 427.9            | 548.1                                   | 285.5                                                 | 362.6                                                   | 501.0                                                              | 1,162.5                                            | 1.8                                                          | FEMALE                |  |  |     |              |
| ต่ำกว่า 1,501 บาท   | -                                                              | 0.6                                  | 1.6                                  | 0.6              | 5.5                                     | 6.8                                                   | 11.9                                                    | 3.1                                                                | 57.3                                               | -                                                            | Less than 1,501 Baht  |  |  |     |              |
| 1,501 - 2,500 บาท   | -                                                              | 0.9                                  | -                                    | 0.5              | 4.9                                     | 16.2                                                  | 23.1                                                    | 1.9                                                                | 78.4                                               | -                                                            | 1,501 - 2,500 Baht    |  |  |     |              |
| 2,501 - 3,500 บาท   | -                                                              | 0.6                                  | 0.6                                  | 0.4              | 17.7                                    | 38.0                                                  | 28.8                                                    | 12.3                                                               | 93.2                                               | -                                                            | 2,501 - 3,500 Baht    |  |  |     |              |
| 3,501 - 4,500 บาท   | 0.5                                                            | 3.9                                  | 0.2                                  | 2.9              | 32.6                                    | 55.5                                                  | 29.7                                                    | 11.3                                                               | 165.6                                              | -                                                            | 3,501 - 4,500 Baht    |  |  |     |              |
| 4,501 - 5,500 บาท   | 12.7                                                           | 4.9                                  | 2.1                                  | 16.0             | 60.8                                    | 55.2                                                  | 37.1                                                    | 27.0                                                               | 182.8                                              | -                                                            | 4,501 - 5,500 Baht    |  |  |     |              |
| 5,501 - 6,500 บาท   | 1.7                                                            | 16.6                                 | 11.5                                 | 14.8             | 88.0                                    | 37.9                                                  | 41.4                                                    | 28.6                                                               | 207.9                                              | -                                                            | 5,501 - 6,500 Baht    |  |  |     |              |
| 6,501 - 7,500 บาท   | 9.1                                                            | 8.3                                  | 16.8                                 | 40.4             | 60.4                                    | 20.8                                                  | 33.3                                                    | 60.4                                                               | 124.3                                              | 0.3                                                          | 6,501 - 7,500 Baht    |  |  |     |              |
| 7,501 - 10,000 บาท  | 9.7                                                            | 65.9                                 | 74.1                                 | 169.4            | 203.7                                   | 40.9                                                  | 124.5                                                   | 305.7                                                              | 226.7                                              | 0.3                                                          | 7,501 - 10,000 Baht   |  |  |     |              |
| 10,001 - 15,000 บาท | 13.3                                                           | 149.1                                | 72.8                                 | 132.4            | 56.6                                    | 4.8                                                   | 26.9                                                    | 44.4                                                               | 19.0                                               | -                                                            | 10,001 - 15,000 Baht  |  |  |     |              |
| 15,001 - 20,000 บาท | 7.0                                                            | 78.0                                 | 34.3                                 | 29.9             | 10.6                                    | 3.1                                                   | 5.2                                                     | 4.2                                                                | 1.5                                                | -                                                            | 15,001 - 20,000 Baht  |  |  |     |              |
| 20,001 - 30,000 บาท | 10.6                                                           | 67.6                                 | 18.3                                 | 15.8             | 4.5                                     | 0.9                                                   | 0.3                                                     | 0.4                                                                | 0.2                                                | -                                                            | 20,001 - 30,000 Baht  |  |  |     |              |
| มากกว่า 30,000 บาท  | 15.7                                                           | 91.9                                 | 11.9                                 | 4.3              | 0.3                                     | -                                                     | -                                                       | 0.5                                                                | -                                                  | -                                                            | More than 30,000 Baht |  |  |     |              |
| ไม่ทราบ             | 0.2                                                            | 0.9                                  | 3.1                                  | 0.4              | 2.4                                     | 5.5                                                   | 0.5                                                     | 1.1                                                                | 5.7                                                | 1.2                                                          | Unknown               |  |  |     |              |



ตารางที่ 19 จำนวนลูกจ้าง จำแนกตามอุตสาหกรรม ระดับของรายได้ ที่ราชอาณาจักร

TABLE 19 EMPLOYEE BY INDUSTRY, INCOME CLASS , WHOLE KINGDOM

ไตรมาสที่ 2/2556 : Quarter 2/2013

หน่วยเป็นพัน : In Thousands

| ระดับของรายได้      | รวม      | อุตสาหกรรม Industry                              |                  |                                                  |                               |                                                               |                          |                                                      |                                                          |                                                            |                                                              |                                                          | ข้อมูลข่าวสาร และการสื่อสาร Information and communication | กิจกรรมการเงินและการประกันภัย Financial Intermedation | INCOME CLASS |
|---------------------|----------|--------------------------------------------------|------------------|--------------------------------------------------|-------------------------------|---------------------------------------------------------------|--------------------------|------------------------------------------------------|----------------------------------------------------------|------------------------------------------------------------|--------------------------------------------------------------|----------------------------------------------------------|-----------------------------------------------------------|-------------------------------------------------------|--------------|
|                     |          | เกษตรกรรม การทำเหมืองแร่ และการประมง Agriculture | เหมืองแร่ Mining | การผลิต การทำเหมืองแร่ และการประมง Manufacturing | ไฟฟ้า ก๊าซ ไอน้ำระบบปรับอากาศ | การจัดหาน้ำ บำบัดน้ำเสียและประปา Water supply sewerage, waste | การก่อสร้าง Construction | การขายปลีก การช้อปปิ้ง การช้อปปิ้ง whole sale&retail | การขนส่ง และสถานที่เก็บสินค้า Transportation and storage | ที่พักแรมและบริการด้านอาหาร Accommodation and food service | ที่พักรแรมและ บริการด้านอาหาร Accommodation and food service | การขนส่ง และสถานที่เก็บสินค้า Transportation and storage |                                                           |                                                       |              |
| ยอดรวม              | 17,069.0 | 2,055.6                                          | 59.2             | 4,185.2                                          | 99.6                          | 58.5                                                          | 2,153.4                  | 2,178.7                                              | 420.7                                                    | 680.3                                                      | 176.9                                                        | 428.7                                                    | 428.7                                                     | TOTAL                                                 |              |
| ต่ำกว่า 1,501 บาท   | 184.9    | 81.2                                             | -                | 34.0                                             | -                             | 1.4                                                           | 18.5                     | 16.0                                                 | 1.9                                                      | 5.2                                                        | 0.2                                                          | 0.7                                                      | 0.7                                                       | Less than 1,501 Baht                                  |              |
| 1,501 - 2,500 บาท   | 303.0    | 153.2                                            | -                | 48.8                                             | 0.1                           | 1.0                                                           | 50.5                     | 17.6                                                 | 2.9                                                      | 6.6                                                        | -                                                            | -                                                        | -                                                         | 1,501 - 2,500 Baht                                    |              |
| 2,501 - 3,500 บาท   | 522.3    | 241.3                                            | 0.5              | 80.7                                             | 0.3                           | 0.3                                                           | 82.3                     | 33.2                                                 | 12.6                                                     | 21.6                                                       | 0.7                                                          | 0.6                                                      | 0.6                                                       | 2,501 - 3,500 Baht                                    |              |
| 3,501 - 4,500 บาท   | 821.3    | 372.3                                            | 2.9              | 107.5                                            | 0.4                           | 2.5                                                           | 138.8                    | 66.1                                                 | 9.0                                                      | 32.0                                                       | 1.2                                                          | 1.9                                                      | 1.9                                                       | 3,501 - 4,500 Baht                                    |              |
| 4,501 - 5,500 บาท   | 1,254.8  | 385.3                                            | 2.1              | 156.2                                            | 4.5                           | 3.9                                                           | 220.2                    | 144.4                                                | 10.0                                                     | 65.2                                                       | 2.3                                                          | 6.6                                                      | 6.6                                                       | 4,501 - 5,500 Baht                                    |              |
| 5,501 - 6,500 บาท   | 1,700.9  | 338.8                                            | 2.7              | 230.7                                            | 2.7                           | 6.4                                                           | 478.3                    | 224.3                                                | 25.7                                                     | 107.6                                                      | 3.6                                                          | 7.6                                                      | 7.6                                                       | 5,501 - 6,500 Baht                                    |              |
| 6,501 - 7,500 บาท   | 1,519.3  | 155.5                                            | 8.7              | 362.7                                            | 4.2                           | 3.3                                                           | 353.0                    | FALSE                                                | 26.3                                                     | 59.0                                                       | 2.8                                                          | 12.9                                                     | 12.9                                                      | 6,501 - 7,500 Baht                                    |              |
| 7,501 - 10,000 บาท  | 5,193.7  | 255.3                                            | 23.0             | 1,971.1                                          | 20.8                          | 12.8                                                          | 565.3                    | 822.2                                                | 107.3                                                    | 233.2                                                      | 21.8                                                         | 64.6                                                     | 64.6                                                      | 7,501 - 10,000 Baht                                   |              |
| 10,001 - 15,000 บาท | 2,497.8  | 41.4                                             | 7.7              | 674.1                                            | 14.0                          | 11.3                                                          | 149.1                    | 373.7                                                | 114.3                                                    | 84.8                                                       | 34.4                                                         | 90.0                                                     | 90.0                                                      | 10,001 - 15,000 Baht                                  |              |
| 15,001 - 20,000 บาท | 1,087.9  | 12.7                                             | 1.5              | 230.3                                            | 8.2                           | 6.5                                                           | 37.0                     | 113.2                                                | 38.8                                                     | 32.3                                                       | 39.5                                                         | 71.0                                                     | 71.0                                                      | 15,001 - 20,000 Baht                                  |              |
| 20,001 - 30,000 บาท | 947.8    | 4.4                                              | 2.9              | 159.7                                            | 10.3                          | 4.6                                                           | 29.6                     | 85.1                                                 | 32.5                                                     | 16.6                                                       | 29.9                                                         | 79.8                                                     | 79.8                                                      | 20,001 - 30,000 Baht                                  |              |
| มากกว่า 30,000 บาท  | 947.5    | 0.5                                              | 7.2              | 120.6                                            | 33.9                          | 4.3                                                           | 21.3                     | 66.6                                                 | 37.7                                                     | 11.8                                                       | 39.9                                                         | 89.2                                                     | 89.2                                                      | More than 30,000 Baht                                 |              |
| ไม่ทราบ             | 87.7     | 13.8                                             | -                | 8.8                                              | 0.3                           | 0.5                                                           | 9.5                      | 7.3                                                  | 1.7                                                      | 4.4                                                        | 0.5                                                          | 3.9                                                      | 3.9                                                       | Unknown                                               |              |

ตารางที่ 19 จำนวนลูกจ้าง จำแนกตามอุตสาหกรรม ระดับของรายได้ ทวีราชอาณาจักร (ต่อ)  
TABLE 19 EMPLOYEE BY INDUSTRY, INCOME CLASS , WHOLE KINGDOM (Contd.)

หน่วยเป็นพัน : in Thousands

| ระดับของรายได้      | อุตสาหกรรม (ต่อ) Industry (Contd.) |                                              |                                           |                               |           |                        |                                |                 |                         |                   |         | กิจกรรมขององค์กร      | ไม่ทราบ | INCOME CLASS |
|---------------------|------------------------------------|----------------------------------------------|-------------------------------------------|-------------------------------|-----------|------------------------|--------------------------------|-----------------|-------------------------|-------------------|---------|-----------------------|---------|--------------|
|                     | กิจกรรมอสังหาริมทรัพย์             | กิจกรรมทางวิชาชีพ                            | การบริหารสนับสนุนและป้องกันประเทศ         | การบริหารราชการป้องกันประเทศ  | การศึกษา  | กิจกรรมด้านสุขภาพ      | ศิลปะ ความบันเทิง และนันทนาการ | บริการด้านอื่นๆ | งานในครัวเรือน          | กิจกรรมขององค์กร  | ไม่ทราบ |                       |         |              |
|                     | Real estate activities             | Professional/scientific technical activities | Administrative support service activities | Public administration defence | Education | Health and social work | Art, entertainment             | Other service   | Activities of household | Extra-territorial | Unknown |                       |         |              |
| ยอดรวม              | 78.0                               | 171.2                                        | 321.6                                     | 1,647.5                       | 1,134.0   | 637.0                  | 125.0                          | 194.0           | 224.0                   | 3.4               | 36.4    | TOTAL                 |         |              |
| ต่ำกว่า 1,501 บาท   | 0.1                                | -                                            | 3.9                                       | 3.4                           | 1.6       | 8.0                    | 2.1                            | 1.5             | 5.4                     | -                 | -       | Less than 1,501 Baht  |         |              |
| 1,501 - 2,500 บาท   | 0.2                                | -                                            | 0.8                                       | 2.5                           | 1.7       | 0.9                    | 3.4                            | 1.6             | 11.5                    | -                 | -       | 1,501 - 2,500 Baht    |         |              |
| 2,501 - 3,500 บาท   | 1.9                                | 2.7                                          | 3.1                                       | 2.7                           | 3.5       | 5.1                    | 8.6                            | 6.0             | 14.7                    | -                 | -       | 2,501 - 3,500 Baht    |         |              |
| 3,501 - 4,500 บาท   | 0.6                                | 3.5                                          | 3.6                                       | 19.2                          | 12.7      | 8.4                    | 5.5                            | 11.5            | 21.6                    | -                 | -       | 3,501 - 4,500 Baht    |         |              |
| 4,501 - 5,500 บาท   | 1.9                                | 7.3                                          | 11.2                                      | 124.5                         | 30.4      | 12.9                   | 7.3                            | 24.8            | 32.5                    | -                 | 1.2     | 4,501 - 5,500 Baht    |         |              |
| 5,501 - 6,500 บาท   | 3.4                                | 4.5                                          | 19.7                                      | 73.8                          | 46.4      | 37.9                   | 14.5                           | 30.1            | 42.4                    | -                 | -       | 5,501 - 6,500 Baht    |         |              |
| 6,501 - 7,500 บาท   | 4.7                                | 3.9                                          | 31.5                                      | 137.7                         | 36.6      | 55.0                   | 12.5                           | 14.3            | 24.6                    | 0.6               | 0.3     | 6,501 - 7,500 Baht    |         |              |
| 7,501 - 10,000 บาท  | 24.7                               | 27.8                                         | 126.2                                     | 405.8                         | 176.7     | 171.7                  | 43.6                           | 58.9            | 57.5                    | 0.5               | 3.0     | 7,501 - 10,000 Baht   |         |              |
| 10,001 - 15,000 บาท | 17.7                               | 38.8                                         | 88.1                                      | 323.0                         | 251.5     | 122.4                  | 17.7                           | 25.0            | 7.7                     | 1.3               | 9.9     | 10,001 - 15,000 Baht  |         |              |
| 15,001 - 20,000 บาท | 7.6                                | 39.6                                         | 16.9                                      | 197.8                         | 135.0     | 77.0                   | 3.9                            | 11.0            | 1.9                     | 0.5               | 5.7     | 15,001 - 20,000 Baht  |         |              |
| 20,001 - 30,000 บาท | 9.7                                | 24.6                                         | 9.4                                       | 223.7                         | 142.5     | 70.1                   | 4.1                            | 2.6             | 0.1                     | 0.2               | 5.6     | 20,001 - 30,000 Baht  |         |              |
| มากกว่า 30,000 บาท  | 5.5                                | 16.7                                         | 7.0                                       | 120.9                         | 290.9     | 64.3                   | 1.2                            | 2.3             | -                       | 0.3               | 5.6     | More than 30,000 Baht |         |              |
| ไม่ทราบ             | -                                  | 1.6                                          | 0.3                                       | 12.5                          | 4.6       | 3.4                    | 0.8                            | 4.6             | 4.2                     | -                 | 5.2     | Unknown               |         |              |

ตารางที่ 19 จำนวนลูกจ้าง จำแนกตามอุตสาหกรรม ระดับของรายได้ และเพศ ทั้งราชอาณาจักร

TABLE 19 EMPLOYEE BY INDUSTRY, INCOME CLASS AND SEX, WHOLE KINGDOM

ไตรมาสที่ 2/2556 : Quarter 2/2013

หน่วยเป็นพัน : In Thousands

| ระดับของรายได้      | อุตสาหกรรม Industry |                                         |                                          |                               |                                                                    |                                                  |                             |                                                |                                                                    |                                                                      | กิจกรรมการเงินและการประกันภัย<br>Financial Intermediation | INCOME CLASS |                                                                    |
|---------------------|---------------------|-----------------------------------------|------------------------------------------|-------------------------------|--------------------------------------------------------------------|--------------------------------------------------|-----------------------------|------------------------------------------------|--------------------------------------------------------------------|----------------------------------------------------------------------|-----------------------------------------------------------|--------------|--------------------------------------------------------------------|
|                     | รวม                 | เกษตรกรรม<br>และการประมง<br>Agriculture | การทำเหมืองแร่<br>และเหมืองหิน<br>Mining | การผลิต<br>Manufac-<br>turing | ไฟฟ้า ก๊าซ<br>ไอน้ำระบบปรับอากาศ<br>Electricity<br>sewerage, waste | จัดหา น้ำดื่ม<br>น้ำเสียและประปา<br>Water supply | การก่อสร้าง<br>Construction | การขายปลีก<br>กร่อยขายส่ง<br>whole sale&retail | การขนส่ง และ<br>สถานที่เก็บสินค้า<br>Transportation<br>and storage | ที่พักแรมและ<br>บริการด้านอาหาร<br>Accommodation<br>and food service |                                                           |              | ข้อมูลข่าวสาร<br>และการสื่อสาร<br>Information<br>and communication |
| ชาย                 | 9,464.9             | 1,217.8                                 | 42.4                                     | 2,087.1                       | 79.1                                                               | 41.9                                             | 1,770.1                     | 1,208.1                                        | 315.6                                                              | 243.5                                                                | 105.5                                                     | 182.2        | MALE                                                               |
| ต่ำกว่า 1,501 บาท   | 76.5                | 36.2                                    | -                                        | 6.1                           | -                                                                  | 1.4                                              | 13.9                        | 4.3                                            | 1.9                                                                | 2.1                                                                  | -                                                         | -            | Less than 1,501 Baht                                               |
| 1,501 - 2,500 บาท   | 146.7               | 77.8                                    | -                                        | 7.5                           | -                                                                  | 0.8                                              | 36.6                        | 8.1                                            | 2.9                                                                | 2.2                                                                  | -                                                         | -            | 1,501 - 2,500 Baht                                                 |
| 2,501 - 3,500 บาท   | 263.5               | 128.9                                   | 0.2                                      | 19.3                          | 0.3                                                                | 0.3                                              | 66.3                        | 17.8                                           | 11.8                                                               | 3.3                                                                  | 0.2                                                       | -            | 2,501 - 3,500 Baht                                                 |
| 3,501 - 4,500 บาท   | 417.9               | 194.5                                   | 1.9                                      | 38.8                          | 0.1                                                                | 1.7                                              | 102.4                       | 35.7                                           | 7.5                                                                | 3.8                                                                  | 1.1                                                       | 0.6          | 3,501 - 4,500 Baht                                                 |
| 4,501 - 5,500 บาท   | 719.9               | 229.8                                   | 0.6                                      | 55.1                          | 4.5                                                                | 2.5                                              | 161.5                       | 78.1                                           | 7.8                                                                | 26.1                                                                 | 1.1                                                       | 2.6          | 4,501 - 5,500 Baht                                                 |
| 5,501 - 6,500 บาท   | 1,044.1             | 212.0                                   | 2.4                                      | 116.0                         | 2.1                                                                | 3.8                                              | 397.9                       | 131.2                                          | 22.0                                                               | 32.2                                                                 | 1.7                                                       | 3.7          | 5,501 - 6,500 Baht                                                 |
| 6,501 - 7,500 บาท   | 926.7               | 111.0                                   | 6.5                                      | 168.7                         | 3.3                                                                | 2.1                                              | 300.1                       | 127.0                                          | 22.8                                                               | 20.8                                                                 | 1.0                                                       | 7.1          | 6,501 - 7,500 Baht                                                 |
| 7,501 - 10,000 บาท  | 2,867.2             | 179.0                                   | 14.9                                     | 953.4                         | 14.1                                                               | 9.6                                              | 482.0                       | 469.9                                          | 86.3                                                               | 81.2                                                                 | 11.9                                                      | 32.7         | 7,501 - 10,000 Baht                                                |
| 10,001 - 15,000 บาท | 1,338.4             | 29.9                                    | 6.6                                      | 389.5                         | 11.6                                                               | 8.4                                              | 129.4                       | 196.1                                          | 83.7                                                               | 37.6                                                                 | 17.9                                                      | 39.8         | 10,001 - 15,000 Baht                                               |
| 15,001 - 20,000 บาท | 569.6               | 9.0                                     | 1.5                                      | 143.0                         | 7.0                                                                | 5.4                                              | 29.2                        | 56.3                                           | 26.2                                                               | 15.8                                                                 | 23.6                                                      | 17.9         | 15,001 - 20,000 Baht                                               |
| 20,001 - 30,000 บาท | 524.1               | 3.3                                     | 1.6                                      | 106.7                         | 9.2                                                                | 3.1                                              | 25.0                        | 40.5                                           | 17.8                                                               | 8.5                                                                  | 18.4                                                      | 34.5         | 20,001 - 30,000 Baht                                               |
| มากกว่า 30,000 บาท  | 523.8               | 0.5                                     | 6.1                                      | 80.1                          | 26.6                                                               | 2.5                                              | 18.5                        | 37.6                                           | 24.0                                                               | 7.2                                                                  | 28.6                                                      | 43.3         | More than 30,000 Baht                                              |
| ไม่ทราบ             | 46.4                | 6.0                                     | -                                        | 3.1                           | 0.3                                                                | 0.5                                              | 7.4                         | 5.4                                            | 1.2                                                                | 2.8                                                                  | -                                                         | 0.1          | Unknown                                                            |
| หญิง                | 7,604.1             | 837.8                                   | 16.8                                     | 2,098.1                       | 20.6                                                               | 16.6                                             | 383.3                       | 970.7                                          | 105.0                                                              | 436.8                                                                | 71.4                                                      | 246.5        | FEMALE                                                             |
| ต่ำกว่า 1,501 บาท   | 108.4               | 45.0                                    | -                                        | 28.0                          | -                                                                  | -                                                | 4.5                         | 11.8                                           | 0.1                                                                | 3.1                                                                  | 0.2                                                       | 0.7          | Less than 1,501 Baht                                               |
| 1,501 - 2,500 บาท   | 156.3               | 75.4                                    | -                                        | 41.4                          | 0.1                                                                | 0.2                                              | 13.9                        | 9.5                                            | -                                                                  | 4.4                                                                  | -                                                         | -            | 1,501 - 2,500 Baht                                                 |
| 2,501 - 3,500 บาท   | 258.8               | 112.3                                   | 0.3                                      | 61.4                          | -                                                                  | -                                                | 16.0                        | 15.4                                           | 0.8                                                                | 18.4                                                                 | 0.5                                                       | 0.6          | 2,501 - 3,500 Baht                                                 |
| 3,501 - 4,500 บาท   | 403.4               | 177.9                                   | 1.0                                      | 68.7                          | 0.3                                                                | 0.7                                              | 36.4                        | 30.4                                           | 1.6                                                                | 28.2                                                                 | 0.1                                                       | 1.2          | 3,501 - 4,500 Baht                                                 |
| 4,501 - 5,500 บาท   | 534.8               | 155.5                                   | 1.4                                      | 101.1                         | -                                                                  | 1.4                                              | 58.7                        | 66.2                                           | 2.2                                                                | 39.1                                                                 | 1.2                                                       | 4.1          | 4,501 - 5,500 Baht                                                 |
| 5,501 - 6,500 บาท   | 656.8               | 126.8                                   | 0.2                                      | 114.8                         | 0.5                                                                | 2.6                                              | 80.4                        | 93.1                                           | 3.7                                                                | 75.4                                                                 | 1.9                                                       | 3.9          | 5,501 - 6,500 Baht                                                 |
| 6,501 - 7,500 บาท   | 592.6               | 44.6                                    | 2.2                                      | 194.0                         | 0.8                                                                | 1.2                                              | 52.9                        | 82.2                                           | 3.5                                                                | 38.2                                                                 | 1.8                                                       | 5.8          | 6,501 - 7,500 Baht                                                 |
| 7,501 - 10,000 บาท  | 2,326.5             | 76.3                                    | 8.1                                      | 1,017.7                       | 6.8                                                                | 3.2                                              | 83.3                        | 352.3                                          | 21.0                                                               | 151.9                                                                | 9.9                                                       | 31.9         | 7,501 - 10,000 Baht                                                |
| 10,001 - 15,000 บาท | 1,159.4             | 11.4                                    | 1.1                                      | 284.6                         | 2.5                                                                | 2.9                                              | 19.7                        | 177.5                                          | 30.6                                                               | 47.2                                                                 | 16.5                                                      | 50.2         | 10,001 - 15,000 Baht                                               |
| 15,001 - 20,000 บาท | 518.4               | 3.7                                     | -                                        | 87.4                          | 1.2                                                                | 1.1                                              | 7.9                         | 56.9                                           | 12.6                                                               | 16.5                                                                 | 15.9                                                      | 53.2         | 15,001 - 20,000 Baht                                               |
| 20,001 - 30,000 บาท | 423.7               | 1.1                                     | 1.3                                      | 53.0                          | 1.1                                                                | 1.5                                              | 4.6                         | 44.6                                           | 14.7                                                               | 8.1                                                                  | 11.6                                                      | 45.3         | 20,001 - 30,000 Baht                                               |
| มากกว่า 30,000 บาท  | 423.8               | -                                       | 1.1                                      | 40.5                          | 7.3                                                                | 1.8                                              | 2.8                         | 29.0                                           | 13.8                                                               | 4.7                                                                  | 11.3                                                      | 45.8         | More than 30,000 Baht                                              |
| ไม่ทราบ             | 41.4                | 7.8                                     | -                                        | 5.7                           | -                                                                  | -                                                | 2.1                         | 1.9                                            | 0.5                                                                | 1.6                                                                  | 0.5                                                       | 3.8          | Unknown                                                            |

ตารางที่ 19 จำนวนลูกจ้าง จำแนกตามอุตสาหกรรม ระดับของรายได้ และเพศ ทั่วราชอาณาจักร (ต่อ)

TABLE 19 EMPLOYEE BY INDUSTRY, INCOME CLASS AND SEX , WHOLE KINGDOM (Contd.)

ไตรมาสที่ 2/2556 : Quarter 2/2013

หน่วยเป็นพัน : In Thousands

| ระดับของรายได้      | อุตสาหกรรม (ต่อ) Industry (Contd.)            |                                                                                 |                                                                                  |                                                                    |                    |                                          |                                                   |                               |                                                  |                  |         | กิจกรรมขององค์กร Extra-territorial | ไม่ทราบ Unknown       | INCOME CLASS |
|---------------------|-----------------------------------------------|---------------------------------------------------------------------------------|----------------------------------------------------------------------------------|--------------------------------------------------------------------|--------------------|------------------------------------------|---------------------------------------------------|-------------------------------|--------------------------------------------------|------------------|---------|------------------------------------|-----------------------|--------------|
|                     | กิจกรรมอสังหาริมทรัพย์ Real estate activities | กิจกรรมทางวิชาชีพ วิชาชีพและเทคนิค Professional,scientific technical activities | การบริหารสนับสนุน และป้องกันประเทศ Administrative and support service activities | การบริหารราชการ และป้องกันประเทศ Public administration and defence | การศึกษา Education | กิจกรรมด้านสุขภาพ Health and social work | ศิลปะ ความบันเทิง และนันทนาการ Art, entertainment | บริการด้านอื่นๆ Other service | งานในครัวเรือน ส่วนบุคคล Activities of household | กิจกรรมขององค์กร | ไม่ทราบ |                                    |                       |              |
| ชาย                 | 28.5                                          | 77.3                                                                            | 189.7                                                                            | 1,067.5                                                            | 422.7              | 156.8                                    | 63.9                                              | 94.9                          | 50.5                                             | 2.1              | 17.7    |                                    | MALE                  |              |
| ต่ำกว่า 1,501 บาท   | -                                             | -                                                                               | 2.8                                                                              | 0.9                                                                | 0.6                | 0.8                                      | 1.7                                               | 1.3                           | 2.7                                              | -                | -       | -                                  | Less than 1,501 Baht  |              |
| 1,501 - 2,500 บาท   | 0.2                                           | -                                                                               | 0.7                                                                              | 1.4                                                                | 0.8                | 0.1                                      | 2.2                                               | 1.1                           | 4.6                                              | -                | -       | -                                  | 1,501 - 2,500 Baht    |              |
| 2,501 - 3,500 บาท   | 0.8                                           | 1.4                                                                             | 2.0                                                                              | 1.5                                                                | 0.6                | 0.5                                      | 5.1                                               | 2.6                           | 0.8                                              | -                | -       | -                                  | 2,501 - 3,500 Baht    |              |
| 3,501 - 4,500 บาท   | 0.2                                           | 1.7                                                                             | 1.9                                                                              | 13.2                                                               | 2.6                | 0.9                                      | 1.4                                               | 6.5                           | 1.4                                              | -                | -       | -                                  | 3,501 - 4,500 Baht    |              |
| 4,501 - 5,500 บาท   | 0.1                                           | 6.4                                                                             | 5.5                                                                              | 92.9                                                               | 14.7               | 4.2                                      | 4.0                                               | 15.1                          | 6.1                                              | -                | 1.2     | -                                  | 4,501 - 5,500 Baht    |              |
| 5,501 - 6,500 บาท   | -                                             | 1.9                                                                             | 7.6                                                                              | 51.1                                                               | 18.2               | 11.8                                     | 8.4                                               | 11.9                          | 8.3                                              | -                | -       | -                                  | 5,501 - 6,500 Baht    |              |
| 6,501 - 7,500 บาท   | 0.8                                           | 1.4                                                                             | 13.4                                                                             | 89.0                                                               | 17.2               | 14.8                                     | 7.1                                               | 8.6                           | 3.8                                              | 0.2              | -       | -                                  | 6,501 - 7,500 Baht    |              |
| 7,501 - 10,000 บาท  | 10.4                                          | 10.9                                                                            | 70.5                                                                             | 283.1                                                              | 50.8               | 43.2                                     | 15.8                                              | 28.7                          | 17.0                                             | 0.4              | 1.3     | -                                  | 7,501 - 10,000 Baht   |              |
| 10,001 - 15,000 บาท | 5.6                                           | 17.3                                                                            | 65.2                                                                             | 165.8                                                              | 79.7               | 25.1                                     | 12.1                                              | 9.0                           | 2.7                                              | 0.9              | 4.7     | -                                  | 10,001 - 15,000 Baht  |              |
| 15,001 - 20,000 บาท | 3.4                                           | 15.7                                                                            | 9.9                                                                              | 123.4                                                              | 51.8               | 19.4                                     | 3.8                                               | 3.4                           | 1.4                                              | 0.2              | 2.7     | -                                  | 15,001 - 20,000 Baht  |              |
| 20,001 - 30,000 บาท | 4.1                                           | 9.5                                                                             | 4.6                                                                              | 164.0                                                              | 52.6               | 15.4                                     | 1.4                                               | 0.8                           | -                                                | 0.1              | 3.1     | -                                  | 20,001 - 30,000 Baht  |              |
| มากกว่า 30,000 บาท  | 3.0                                           | 10.4                                                                            | 5.4                                                                              | 73.0                                                               | 131.5              | 19.7                                     | 1.0                                               | 1.6                           | -                                                | 0.3              | 3.2     | -                                  | More than 30,000 Baht |              |
| ไม่ทราบ             | -                                             | 0.8                                                                             | 0.3                                                                              | 8.3                                                                | 1.7                | 1.1                                      | -                                                 | 4.3                           | 1.7                                              | -                | 1.5     | -                                  | Unknown               |              |
| หญิง                | 49.5                                          | 93.9                                                                            | 131.9                                                                            | 579.9                                                              | 711.3              | 480.2                                    | 61.1                                              | 99.1                          | 173.5                                            | 1.3              | 18.7    |                                    | FEMALE                |              |
| ต่ำกว่า 1,501 บาท   | 0.1                                           | -                                                                               | 1.0                                                                              | 2.6                                                                | 1.0                | 7.2                                      | 0.3                                               | 0.2                           | 2.7                                              | -                | -       | -                                  | Less than 1,501 Baht  |              |
| 1,501 - 2,500 บาท   | -                                             | -                                                                               | 0.1                                                                              | 1.1                                                                | 0.9                | 0.8                                      | 1.2                                               | 0.5                           | 6.8                                              | -                | -       | -                                  | 1,501 - 2,500 Baht    |              |
| 2,501 - 3,500 บาท   | 1.2                                           | 1.3                                                                             | 1.2                                                                              | 1.2                                                                | 2.8                | 4.6                                      | 3.5                                               | 3.5                           | 14.0                                             | -                | -       | -                                  | 2,501 - 3,500 Baht    |              |
| 3,501 - 4,500 บาท   | 0.4                                           | 1.8                                                                             | 1.7                                                                              | 6.0                                                                | 10.2               | 7.5                                      | 4.1                                               | 5.0                           | 20.3                                             | -                | -       | -                                  | 3,501 - 4,500 Baht    |              |
| 4,501 - 5,500 บาท   | 1.8                                           | 0.9                                                                             | 5.7                                                                              | 31.6                                                               | 15.8               | 8.7                                      | 3.3                                               | 9.7                           | 26.4                                             | -                | -       | -                                  | 4,501 - 5,500 Baht    |              |
| 5,501 - 6,500 บาท   | 3.4                                           | 2.6                                                                             | 12.1                                                                             | 22.8                                                               | 28.3               | 26.1                                     | 6.1                                               | 18.1                          | 34.0                                             | -                | -       | -                                  | 5,501 - 6,500 Baht    |              |
| 6,501 - 7,500 บาท   | 3.9                                           | 2.6                                                                             | 18.2                                                                             | 48.7                                                               | 19.5               | 40.2                                     | 5.4                                               | 5.6                           | 20.8                                             | 0.4              | 0.3     | -                                  | 6,501 - 7,500 Baht    |              |
| 7,501 - 10,000 บาท  | 14.3                                          | 16.9                                                                            | 55.8                                                                             | 122.7                                                              | 125.9              | 128.5                                    | 27.7                                              | 30.2                          | 40.5                                             | 0.1              | 1.7     | -                                  | 7,501 - 10,000 Baht   |              |
| 10,001 - 15,000 บาท | 12.1                                          | 21.5                                                                            | 22.9                                                                             | 157.2                                                              | 171.8              | 97.4                                     | 5.7                                               | 16.0                          | 5.0                                              | 0.3              | 5.2     | -                                  | 10,001 - 15,000 Baht  |              |
| 15,001 - 20,000 บาท | 4.2                                           | 24.0                                                                            | 6.9                                                                              | 74.5                                                               | 83.1               | 57.6                                     | 0.1                                               | 7.6                           | 0.6                                              | 0.4              | 3.0     | -                                  | 15,001 - 20,000 Baht  |              |
| 20,001 - 30,000 บาท | 5.6                                           | 15.1                                                                            | 4.8                                                                              | 59.7                                                               | 89.8               | 54.8                                     | 2.7                                               | 1.8                           | 0.1                                              | 0.1              | 2.5     | -                                  | 20,001 - 30,000 Baht  |              |
| มากกว่า 30,000 บาท  | 2.5                                           | 6.4                                                                             | 1.6                                                                              | 47.8                                                               | 159.4              | 44.6                                     | 0.2                                               | 0.7                           | -                                                | -                | 2.4     | -                                  | More than 30,000 Baht |              |
| ไม่ทราบ             | -                                             | 0.8                                                                             | -                                                                                | 4.1                                                                | 2.9                | 2.3                                      | 0.8                                               | 0.3                           | 2.5                                              | -                | 3.7     | -                                  | Unknown               |              |

ตารางที่ 19 จำนวนลูกจ้าง จำแนกตามอุตสาหกรรม ระดับของรายได้ เพศ และเขตการปกครองทั่วราชอาณาจักร (ต่อ)

TABLE 19 EMPLOYEE BY INDUSTRY, INCOME CLASS, SEX AND AREA, WHOLE KINGDOM (Contd.)

หน่วยเป็นพัน : in Thousands

| ระดับของรายได้      | ในเขตเทศบาล MUNICIPAL AREA                         |                                                     |                                                                          |                                                            |                             |                                              |                                                                |                                                                      |                                               |                                                                 |              |              |              |              | TOTAL                 | INCOME CLASS          |
|---------------------|----------------------------------------------------|-----------------------------------------------------|--------------------------------------------------------------------------|------------------------------------------------------------|-----------------------------|----------------------------------------------|----------------------------------------------------------------|----------------------------------------------------------------------|-----------------------------------------------|-----------------------------------------------------------------|--------------|--------------|--------------|--------------|-----------------------|-----------------------|
|                     | รวม                                                |                                                     | อุตสาหกรรม Industry                                                      |                                                            |                             |                                              |                                                                |                                                                      |                                               |                                                                 |              |              |              |              |                       |                       |
|                     | การป่าไม้<br>และการประมง<br>และเหมืองหิน<br>Mining | การทำ<br>เหมืองแร่<br>และเหมืองหิน<br>Manufacturing | การผลิต<br>ไฟฟ้า ก๊าซ<br>ไอน้ำระบบปรับ<br>น้ำเสียและประปา<br>Electricity | ที่พักอาศัย<br>น้ำประปา<br>Water supply<br>sewerage, waste | การก่อสร้าง<br>Construction | การขายปลีก<br>การส่งขาย<br>whole sale&retail | การขนส่ง<br>สถานที่เก็บสินค้า<br>Transportation<br>and storage | ที่พักแรมและ<br>บริการด้านอาหาร<br>Accommodation<br>and food service | ข้อมูลข่าวสาร<br>และการสื่อสาร<br>Information | กิจกรรมการเงินและ<br>การประกันภัย<br>Financial<br>intermedation |              |              |              |              |                       |                       |
| <b>ยอดรวม</b>       | <b>7,399.4</b>                                     | <b>265.7</b>                                        | <b>1,906.5</b>                                                           | <b>55.9</b>                                                | <b>26.1</b>                 | <b>604.6</b>                                 | <b>1,130.0</b>                                                 | <b>242.9</b>                                                         | <b>432.1</b>                                  | <b>140.2</b>                                                    | <b>305.4</b> | <b>130.5</b> | <b>305.4</b> | <b>130.5</b> | <b>TOTAL</b>          | <b>MALE</b>           |
| ชาย                 | 3,891.4                                            | 159.8                                               | 972.6                                                                    | 41.5                                                       | 17.8                        | 492.9                                        | 612.2                                                          | 170.2                                                                | 168.2                                         | 81.7                                                            | 130.5        | 130.5        | 130.5        | 130.5        | Less than 1,501 Baht  | Less than 1,501 Baht  |
| ต่ำกว่า 1,501 บาท   | 13.0                                               | 4.8                                                 | 2.9                                                                      | -                                                          | -                           | 2.5                                          | 0.5                                                            | 1.0                                                                  | 0.1                                           | -                                                               | -            | -            | -            | -            | 1,501 - 2,500 Baht    | 1,501 - 2,500 Baht    |
| 1,501 - 2,500 บาท   | 23.8                                               | 8.7                                                 | 1.5                                                                      | -                                                          | -                           | 6.0                                          | 2.6                                                            | 1.6                                                                  | 0.2                                           | -                                                               | -            | -            | -            | -            | 2,501 - 3,500 Baht    | 2,501 - 3,500 Baht    |
| 2,501 - 3,500 บาท   | 45.4                                               | 14.1                                                | 5.8                                                                      | 0.1                                                        | -                           | 11.6                                         | 6.2                                                            | 2.5                                                                  | 2.5                                           | 0.2                                                             | -            | -            | -            | -            | 3,501 - 4,500 Baht    | 3,501 - 4,500 Baht    |
| 3,501 - 4,500 บาท   | 83.3                                               | 25.2                                                | 9.9                                                                      | 0.1                                                        | 0.9                         | 20.1                                         | 12.8                                                           | 2.2                                                                  | 2.6                                           | 0.1                                                             | 0.6          | 0.4          | 0.6          | 0.6          | 4,501 - 5,500 Baht    | 4,501 - 5,500 Baht    |
| 4,501 - 5,500 บาท   | 161.9                                              | 25.2                                                | 18.9                                                                     | 0.5                                                        | 0.6                         | 35.4                                         | 25.4                                                           | 2.7                                                                  | 18.0                                          | 0.8                                                             | 0.4          | 0.4          | 0.4          | 0.4          | 5,501 - 6,500 Baht    | 5,501 - 6,500 Baht    |
| 5,501 - 6,500 บาท   | 262.7                                              | 30.5                                                | 38.4                                                                     | 1.5                                                        | 1.3                         | 74.8                                         | 42.2                                                           | 8.0                                                                  | 19.7                                          | 1.1                                                             | 1.7          | 1.7          | 1.7          | 1.7          | 6,501 - 7,500 Baht    | 6,501 - 7,500 Baht    |
| 6,501 - 7,500 บาท   | 257.4                                              | 16.2                                                | 53.4                                                                     | 2.1                                                        | 0.6                         | 69.7                                         | 50.6                                                           | 7.4                                                                  | 12.9                                          | 0.5                                                             | 1.3          | 1.3          | 1.3          | 1.3          | 7,501 - 10,000 Baht   | 7,501 - 10,000 Baht   |
| 7,501 - 10,000 บาท  | 1,203.2                                            | 25.5                                                | 415.0                                                                    | 3.6                                                        | 4.7                         | 148.7                                        | 229.1                                                          | 48.8                                                                 | 57.0                                          | 5.9                                                             | 20.1         | 20.1         | 20.1         | 20.1         | 10,001 - 15,000 Baht  | 10,001 - 15,000 Baht  |
| 10,001 - 15,000 บาท | 749.7                                              | 6.5                                                 | 217.4                                                                    | 6.3                                                        | 3.6                         | 63.5                                         | 125.0                                                          | 42.8                                                                 | 26.7                                          | 11.7                                                            | 26.3         | 26.3         | 26.3         | 26.3         | 15,001 - 20,000 Baht  | 15,001 - 20,000 Baht  |
| 15,001 - 20,000 บาท | 357.5                                              | 0.8                                                 | 85.0                                                                     | 5.5                                                        | 2.4                         | 23.6                                         | 44.2                                                           | 19.1                                                                 | 13.1                                          | 19.9                                                            | 12.7         | 12.7         | 12.7         | 12.7         | 20,001 - 30,000 Baht  | 20,001 - 30,000 Baht  |
| 20,001 - 30,000 บาท | 354.9                                              | 1.7                                                 | 67.8                                                                     | 5.5                                                        | 1.7                         | 17.5                                         | 34.1                                                           | 13.3                                                                 | 7.6                                           | 16.8                                                            | 27.5         | 27.5         | 27.5         | 27.5         | More than 30,000 Baht | More than 30,000 Baht |
| มากกว่า 30,000 บาท  | 357.9                                              | 0.2                                                 | 55.1                                                                     | 16.4                                                       | 2.0                         | 16.3                                         | 36.3                                                           | 19.8                                                                 | 6.3                                           | 24.8                                                            | 39.8         | 39.8         | 39.8         | 39.8         | Unknown               | Unknown               |
| ไม่ทราบ             | 20.8                                               | 0.4                                                 | 1.5                                                                      | -                                                          | -                           | 3.2                                          | 3.2                                                            | 1.2                                                                  | 1.4                                           | -                                                               | 0.1          | 0.1          | 0.1          | 0.1          | FEMALE                | FEMALE                |
| หญิง                | 3,498.1                                            | 105.9                                               | 933.9                                                                    | 14.4                                                       | 8.3                         | 111.7                                        | 517.8                                                          | 72.7                                                                 | 263.9                                         | 58.5                                                            | 174.9        | 174.9        | 174.9        | 174.9        | Less than 1,501 Baht  | Less than 1,501 Baht  |
| ต่ำกว่า 1,501 บาท   | 21.1                                               | 4.7                                                 | 7.1                                                                      | -                                                          | -                           | 0.1                                          | 2.6                                                            | 0.1                                                                  | 1.4                                           | 0.2                                                             | -            | -            | -            | -            | 1,501 - 2,500 Baht    | 1,501 - 2,500 Baht    |
| 1,501 - 2,500 บาท   | 30.5                                               | 8.8                                                 | 11.8                                                                     | 0.1                                                        | -                           | 1.4                                          | 2.3                                                            | -                                                                    | 1.9                                           | -                                                               | -            | -            | -            | -            | 2,501 - 3,500 Baht    | 2,501 - 3,500 Baht    |
| 2,501 - 3,500 บาท   | 67.1                                               | 13.3                                                | 18.3                                                                     | -                                                          | -                           | 3.0                                          | 7.0                                                            | 0.4                                                                  | 9.1                                           | 0.1                                                             | -            | -            | -            | -            | 3,501 - 4,500 Baht    | 3,501 - 4,500 Baht    |
| 3,501 - 4,500 บาท   | 101.2                                              | 22.6                                                | 20.8                                                                     | 0.3                                                        | 0.4                         | 7.6                                          | 14.2                                                           | 0.1                                                                  | 14.6                                          | 0.1                                                             | 1.0          | 1.0          | 1.0          | 1.0          | 4,501 - 5,500 Baht    | 4,501 - 5,500 Baht    |
| 4,501 - 5,500 บาท   | 136.2                                              | 14.9                                                | 31.7                                                                     | -                                                          | 0.2                         | 13.8                                         | 16.9                                                           | 1.4                                                                  | 22.4                                          | 1.2                                                             | 2.3          | 2.3          | 2.3          | 2.3          | 5,501 - 6,500 Baht    | 5,501 - 6,500 Baht    |
| 5,501 - 6,500 บาท   | 208.5                                              | 17.1                                                | 40.2                                                                     | 0.3                                                        | 0.4                         | 14.3                                         | 28.9                                                           | 1.5                                                                  | 34.9                                          | 0.9                                                             | 3.4          | 3.4          | 3.4          | 3.4          | 6,501 - 7,500 Baht    | 6,501 - 7,500 Baht    |
| 6,501 - 7,500 บาท   | 218.5                                              | 6.2                                                 | 67.6                                                                     | 0.5                                                        | 0.3                         | 10.3                                         | 38.6                                                           | 1.0                                                                  | 20.6                                          | 1.8                                                             | 1.3          | 1.3          | 1.3          | 1.3          | 7,501 - 10,000 Baht   | 7,501 - 10,000 Baht   |
| 7,501 - 10,000 บาท  | 1,105.7                                            | 14.3                                                | 469.0                                                                    | 3.5                                                        | 1.4                         | 35.1                                         | 182.4                                                          | 12.0                                                                 | 95.4                                          | 5.4                                                             | 13.9         | 13.9         | 13.9         | 13.9         | 10,001 - 15,000 Baht  | 10,001 - 15,000 Baht  |
| 10,001 - 15,000 บาท | 640.1                                              | 3.0                                                 | 131.6                                                                    | 0.6                                                        | 2.4                         | 12.0                                         | 114.0                                                          | 21.9                                                                 | 37.9                                          | 15.2                                                            | 31.1         | 31.1         | 31.1         | 31.1         | 15,001 - 20,000 Baht  | 15,001 - 20,000 Baht  |
| 15,001 - 20,000 บาท | 344.7                                              | -                                                   | 52.7                                                                     | 1.2                                                        | 1.1                         | 6.5                                          | 46.0                                                           | 9.5                                                                  | 14.4                                          | 13.0                                                            | 39.4         | 39.4         | 39.4         | 39.4         | 20,001 - 30,000 Baht  | 20,001 - 30,000 Baht  |
| 20,001 - 30,000 บาท | 305.1                                              | 0.1                                                 | 44.0                                                                     | 1.1                                                        | 0.3                         | 4.6                                          | 38.4                                                           | 11.6                                                                 | 6.4                                           | 10.6                                                            | 39.6         | 39.6         | 39.6         | 39.6         | More than 30,000 Baht | More than 30,000 Baht |
| มากกว่า 30,000 บาท  | 299.2                                              | -                                                   | 35.6                                                                     | 6.8                                                        | 1.8                         | 2.2                                          | 24.7                                                           | 12.7                                                                 | 4.7                                           | 9.4                                                             | 41.2         | 41.2         | 41.2         | 41.2         | Unknown               | Unknown               |
| ไม่ทราบ             | 20.3                                               | 1.0                                                 | 3.5                                                                      | -                                                          | -                           | 1.0                                          | 1.8                                                            | 0.5                                                                  | 0.3                                           | 0.5                                                             | 1.6          | 1.6          | 1.6          | 1.6          |                       |                       |

ตารางที่ 19 จำนวนลูกจ้าง จำแนกตามอุตสาหกรรม ระดับของรายได้ เพศ และเขตการปกครอง จังหวัดอาณาจักร (ต่อ)

TABLE 19 EMPLOYEE BY INDUSTRY, INCOME CLASS, SEX AND AREA, WHOLE KINGDOM (Contd.)

| ระดับของรายได้         | ในเขตเทศบาล MUNICIPAL AREA                   |                                               |                                   |                              |                        |                                    |                             |                         |                         |                  |             |              |                       | รวมเป็นพัน : In Thousands |
|------------------------|----------------------------------------------|-----------------------------------------------|-----------------------------------|------------------------------|------------------------|------------------------------------|-----------------------------|-------------------------|-------------------------|------------------|-------------|--------------|-----------------------|---------------------------|
|                        | อุตสาหกรรม (ต่อ) Industry (Contd.)           |                                               |                                   |                              |                        |                                    |                             |                         |                         |                  |             |              |                       |                           |
|                        | กิจกรรมอสังหาริมทรัพย์                       | กิจกรรมทางวิชาชีพวิทย์และเทคโนโลยี            | การบริหารสนับสนุนและป้องกันประเทศ | การบริหารราชการป้องกันประเทศ | การศึกษา               | กิจกรรมด้านสุขภาพและสังคมสงเคราะห์ | ศิลปะ วัฒนธรรม และนันทนาการ | บริการด้านอื่นๆ         | งานในครัวเรือนส่วนบุคคล | กิจกรรมขององค์กร | ไม่ทราบ     | INCOME CLASS |                       |                           |
| Real estate activities | Professional/scientific technical activities | Administrative and support service activities | Public administration             | Education                    | Health and social work | Art, entertainment                 | Other service               | Activities of household | Extra-territorial       | Unknown          | TOTAL       | MALE         | FEMALE                |                           |
| <b>ยอดรวม</b>          | <b>63.3</b>                                  | <b>117.9</b>                                  | <b>207.2</b>                      | <b>795.4</b>                 | <b>511.7</b>           | <b>295.4</b>                       | <b>50.9</b>                 | <b>104.1</b>            | <b>134.2</b>            | <b>2.7</b>       | <b>30.9</b> |              |                       |                           |
| ชาย                    | 24.2                                         | 53.6                                          | 120.2                             | 448.4                        | 182.3                  | 82.5                               | 24.8                        | 46.9                    | 25.1                    | 1.4              | 14.2        |              |                       |                           |
| ต่ำกว่า 1,501 บาท      | -                                            | -                                             | 0.2                               | 0.3                          | -                      | 0.1                                | 0.1                         | 0.5                     | 0.0                     | -                | -           | -            | Less than 1,501 Baht  |                           |
| 1,501 - 2,500 บาท      | 0.2                                          | -                                             | 0.2                               | 0.7                          | 0.8                    | 0.1                                | 0.1                         | 0.5                     | 0.7                     | -                | -           | -            | 1,501 - 2,500 Baht    |                           |
| 2,501 - 3,500 บาท      | -                                            | -                                             | 0.6                               | 0.1                          | 0.4                    | -                                  | 0.5                         | 0.5                     | 0.4                     | -                | -           | -            | 2,501 - 3,500 Baht    |                           |
| 3,501 - 4,500 บาท      | 0.2                                          | 0.2                                           | 0.3                               | 2.3                          | 0.9                    | -                                  | 0.7                         | 2.1                     | 1.2                     | -                | -           | -            | 3,501 - 4,500 Baht    |                           |
| 4,501 - 5,500 บาท      | -                                            | 0.3                                           | 1.1                               | 19.2                         | 2.8                    | 1.5                                | 0.9                         | 5.5                     | 2.2                     | -                | -           | -            | 4,501 - 5,500 Baht    |                           |
| 5,501 - 6,500 บาท      | -                                            | 1.9                                           | 5.0                               | 17.0                         | 4.4                    | 4.1                                | 2.2                         | 3.7                     | 3.9                     | -                | -           | -            | 5,501 - 6,500 Baht    |                           |
| 6,501 - 7,500 บาท      | 0.2                                          | 1.2                                           | 5.8                               | 15.8                         | 4.2                    | 6.2                                | 2.4                         | 3.3                     | 2.4                     | -                | -           | -            | 6,501 - 7,500 Baht    |                           |
| 7,501 - 10,000 บาท     | 10.2                                         | 6.3                                           | 45.1                              | 98.4                         | 19.2                   | 23.9                               | 7.9                         | 15.1                    | 10.5                    | 0.4              | 0.8         | 0.8          | 7,501 - 10,000 Baht   |                           |
| 10,001 - 15,000 บาท    | 3.5                                          | 12.1                                          | 44.8                              | 84.5                         | 38.6                   | 11.9                               | 6.9                         | 7.1                     | 1.6                     | 0.4              | 4.7         | 4.7          | 10,001 - 15,000 Baht  |                           |
| 15,001 - 20,000 บาท    | 3.4                                          | 14.6                                          | 8.3                               | 60.0                         | 25.4                   | 10.2                               | 2.2                         | 2.9                     | 0.9                     | 0.0              | 2.7         | 2.7          | 15,001 - 20,000 Baht  |                           |
| 20,001 - 30,000 บาท    | 3.9                                          | 8.1                                           | 4.2                               | 102.6                        | 27.8                   | 9.2                                | 0.9                         | 0.8                     | -                       | 0.1              | 3.1         | 3.1          | 20,001 - 30,000 Baht  |                           |
| มากกว่า 30,000 บาท     | 2.7                                          | 8.7                                           | 4.4                               | 44.6                         | 57.1                   | 14.8                               | -                           | 1.5                     | -                       | 0.3              | 2.6         | 2.6          | More than 30,000 Baht |                           |
| ไม่ทราบ                | -                                            | -                                             | 0.3                               | 3.1                          | 0.8                    | 0.4                                | -                           | 3.5                     | 1.3                     | -                | 0.3         | 0.3          | Unknown               |                           |
| <b>หญิง</b>            | <b>39.1</b>                                  | <b>64.3</b>                                   | <b>87.0</b>                       | <b>287.0</b>                 | <b>329.3</b>           | <b>212.9</b>                       | <b>26.1</b>                 | <b>57.2</b>             | <b>109.1</b>            | <b>1.3</b>       | <b>16.8</b> |              |                       |                           |
| ต่ำกว่า 1,501 บาท      | 0.1                                          | -                                             | -                                 | 1.2                          | 0.1                    | 2.0                                | -                           | 0.2                     | 1.1                     | -                | -           | -            | Less than 1,501 Baht  |                           |
| 1,501 - 2,500 บาท      | -                                            | -                                             | 0.1                               | 0.7                          | 0.5                    | 0.5                                | 0.1                         | 0.2                     | 2.0                     | -                | -           | -            | 1,501 - 2,500 Baht    |                           |
| 2,501 - 3,500 บาท      | 1.2                                          | 0.1                                           | 0.2                               | 0.7                          | 1.5                    | 0.3                                | 1.8                         | 1.4                     | 9.0                     | -                | -           | -            | 2,501 - 3,500 Baht    |                           |
| 3,501 - 4,500 บาท      | 0.2                                          | -                                             | 0.9                               | 1.0                          | 2.6                    | 1.5                                | 1.0                         | 1.5                     | 10.4                    | -                | -           | -            | 3,501 - 4,500 Baht    |                           |
| 4,501 - 5,500 บาท      | 0.9                                          | 0.3                                           | 0.7                               | 4.8                          | 4.7                    | 2.5                                | 0.9                         | 2.7                     | 13.6                    | -                | -           | -            | 4,501 - 5,500 Baht    |                           |
| 5,501 - 6,500 บาท      | 2.9                                          | 0.7                                           | 4.9                               | 10.2                         | 8.6                    | 8.2                                | 2.5                         | 8.0                     | 20.3                    | -                | -           | -            | 5,501 - 6,500 Baht    |                           |
| 6,501 - 7,500 บาท      | 3.2                                          | 0.2                                           | 13.7                              | 12.3                         | 10.0                   | 11.6                               | 0.6                         | 2.9                     | 15.0                    | 0.4              | 0.3         | 0.3          | 6,501 - 7,500 Baht    |                           |
| 7,501 - 10,000 บาท     | 9.3                                          | 10.3                                          | 36.0                              | 49.8                         | 50.8                   | 46.3                               | 14.6                        | 22.2                    | 30.8                    | 0.1              | 1.3         | 1.3          | 7,501 - 10,000 Baht   |                           |
| 10,001 - 15,000 บาท    | 9.4                                          | 15.9                                          | 17.8                              | 80.0                         | 77.3                   | 43.2                               | 2.8                         | 12.9                    | 5.0                     | 0.3              | 4.7         | 4.7          | 10,001 - 15,000 Baht  |                           |
| 15,001 - 20,000 บาท    | 4.2                                          | 17.8                                          | 6.7                               | 47.0                         | 46.6                   | 32.2                               | 0.1                         | 2.2                     | 0.6                     | 0.4              | 3.0         | 3.0          | 15,001 - 20,000 Baht  |                           |
| 20,001 - 30,000 บาท    | 5.3                                          | 12.5                                          | 4.3                               | 40.2                         | 43.8                   | 34.9                               | 1.8                         | 1.8                     | 0.1                     | 0.1              | 2.5         | 2.5          | 20,001 - 30,000 Baht  |                           |
| มากกว่า 30,000 บาท     | 2.4                                          | 6.1                                           | 1.6                               | 36.4                         | 81.3                   | 28.5                               | -                           | 0.7                     | -                       | -                | 2.4         | 2.4          | More than 30,000 Baht |                           |
| ไม่ทราบ                | -                                            | 0.5                                           | -                                 | 2.6                          | 1.6                    | 1.3                                | -                           | 0.3                     | 1.4                     | -                | 2.5         | 2.5          | Unknown               |                           |

ตารางที่ 19 จำนวนลูกจ้าง จำแนกตามอุตสาหกรรม ระดับของรายได้ เพศ และเขตการปกครอง ทั่วราชอาณาจักร (ต่อ)

TABLE 19 EMPLOYEE BY INDUSTRY, INCOME CLASS, SEX AND AREA, WHOLE KINGDOM (Contd.)

| ระดับของรายได้      | เขตเทศบาล NON-MUNICIPAL AREA |           |                |                                      |                               |             |            |                                     |                            |                              |                             |                               |               | รวม   |                       | INCOME CLASS |
|---------------------|------------------------------|-----------|----------------|--------------------------------------|-------------------------------|-------------|------------|-------------------------------------|----------------------------|------------------------------|-----------------------------|-------------------------------|---------------|-------|-----------------------|--------------|
|                     | อุตสาหกรรม Industry          |           |                |                                      |                               |             |            |                                     |                            |                              |                             |                               |               | TOTAL | MALE                  |              |
|                     | รวม                          | เกษตรกรรม | การทำเหมืองแร่ | การผลิตไฟฟ้า ก๊าซ ไอน้ำระบบปรับอากาศ | จัดหาน้ำ บำบัดน้ำเสียและระบาย | การก่อสร้าง | อุตสาหกรรม | การขายส่ง การขายปลีก การซ่อมยานยนต์ | การขนส่ง สถานที่เก็บสินค้า | ที่พักแรมและ บริการด้านอาหาร | ข้อมูลข่าวสาร และการสื่อสาร | กิจกรรมการเงินและการประกันภัย | การบริการอื่น |       |                       |              |
| ยอดรวม              | 9,679.5                      | 1,789.9   | 32.7           | 2,278.8                              | 43.8                          | 32.5        | 1,548.8    | 1,048.7                             | 177.7                      | 248.2                        | 36.7                        | 123.3                         | 123.3         |       |                       |              |
| ชาย                 | 5,573.5                      | 1,058.0   | 22.0           | 1,114.5                              | 37.6                          | 24.2        | 1,277.2    | 595.9                               | 145.4                      | 75.3                         | 23.8                        | 51.7                          | 51.7          |       |                       |              |
| ต่ำกว่า 1,501 บาท   | 63.6                         | 31.4      | -              | 3.1                                  | -                             | 1.4         | 11.5       | 3.7                                 | 0.9                        | 2.0                          | -                           | -                             | -             |       | Less than 1,501 Baht  |              |
| 1,501 - 2,500 บาท   | 122.9                        | 69.1      | -              | 5.9                                  | -                             | 0.8         | 30.6       | 5.6                                 | 1.3                        | 2.0                          | -                           | -                             | -             |       | 1,501 - 2,500 Baht    |              |
| 2,501 - 3,500 บาท   | 218.0                        | 114.8     | 0.2            | 13.5                                 | 0.2                           | 0.3         | 54.6       | 11.7                                | 9.3                        | 0.8                          | -                           | -                             | -             |       | 2,501 - 3,500 Baht    |              |
| 3,501 - 4,500 บาท   | 334.6                        | 169.3     | 0.8            | 29.0                                 | -                             | 0.9         | 82.4       | 22.9                                | 5.3                        | 1.2                          | 1.0                         | -                             | -             |       | 3,501 - 4,500 Baht    |              |
| 4,501 - 5,500 บาท   | 558.1                        | 204.6     | -              | 36.3                                 | 4.0                           | 1.9         | 126.1      | 52.7                                | 5.1                        | 8.2                          | 0.3                         | 2.1                           | 2.1           |       | 4,501 - 5,500 Baht    |              |
| 5,501 - 6,500 บาท   | 781.5                        | 181.5     | 1.1            | 77.5                                 | 0.6                           | 2.5         | 323.1      | 89.0                                | 14.0                       | 12.5                         | 0.6                         | 2.0                           | 2.0           |       | 5,501 - 6,500 Baht    |              |
| 6,501 - 7,500 บาท   | 669.3                        | 94.8      | 5.4            | 115.3                                | 1.3                           | 1.5         | 230.4      | 76.4                                | 15.5                       | 7.9                          | 0.5                         | 5.8                           | 5.8           |       | 6,501 - 7,500 Baht    |              |
| 7,501 - 10,000 บาท  | 1,664.1                      | 153.5     | 7.8            | 538.5                                | 10.4                          | 4.9         | 333.4      | 240.9                               | 37.5                       | 24.2                         | 6.1                         | 12.6                          | 12.6          |       | 7,501 - 10,000 Baht   |              |
| 10,001 - 15,000 บาท | 588.7                        | 23.4      | 2.8            | 172.1                                | 5.3                           | 4.8         | 65.8       | 71.1                                | 40.9                       | 10.9                         | 6.2                         | 13.5                          | 13.5          |       | 10,001 - 15,000 Baht  |              |
| 15,001 - 20,000 บาท | 212.1                        | 8.2       | 1.0            | 58.0                                 | 1.4                           | 3.0         | 5.5        | 12.1                                | 7.1                        | 2.7                          | 3.7                         | 5.2                           | 5.2           |       | 15,001 - 20,000 Baht  |              |
| 20,001 - 30,000 บาท | 1,692                        | 1.6       | 0.8            | 38.9                                 | 3.8                           | 1.4         | 7.5        | 6.4                                 | 4.5                        | 0.9                          | 1.6                         | 7.1                           | 7.1           |       | 20,001 - 30,000 Baht  |              |
| มากกว่า 30,000 บาท  | 1,659                        | 0.3       | 2.1            | 24.9                                 | 10.3                          | 0.5         | 2.2        | 1.3                                 | 4.1                        | 0.9                          | 3.8                         | 3.6                           | 3.6           |       | More than 30,000 Baht |              |
| ไม่ทราบ             | 25.6                         | 5.5       | -              | 1.6                                  | 0.3                           | 0.5         | 4.3        | 2.2                                 | -                          | 1.4                          | -                           | -                             | -             |       | Unknown               |              |
| หญิง                | 4,106.0                      | 731.9     | 10.8           | 1,164.2                              | 6.2                           | 8.3         | 271.6      | 452.9                               | 32.3                       | 172.9                        | 12.9                        | 71.6                          | 71.6          |       | FEMALE                |              |
| ต่ำกว่า 1,501 บาท   | 87.3                         | 40.2      | -              | 20.9                                 | -                             | -           | 4.4        | 9.2                                 | -                          | 1.7                          | -                           | 0.7                           | 0.7           |       | Less than 1,501 Baht  |              |
| 1,501 - 2,500 บาท   | 125.8                        | 66.6      | -              | 29.6                                 | -                             | 0.2         | 12.6       | 7.2                                 | -                          | 2.5                          | -                           | -                             | -             |       | 1,501 - 2,500 Baht    |              |
| 2,501 - 3,500 บาท   | 191.7                        | 99.1      | 0.3            | 43.1                                 | -                             | -           | 13.0       | 8.3                                 | 0.4                        | 9.3                          | 0.4                         | 0.6                           | 0.6           |       | 2,501 - 3,500 Baht    |              |
| 3,501 - 4,500 บาท   | 302.2                        | 155.3     | 0.8            | 47.9                                 | -                             | 0.3         | 28.8       | 16.2                                | 1.5                        | 13.6                         | -                           | 0.2                           | 0.2           |       | 3,501 - 4,500 Baht    |              |
| 4,501 - 5,500 บาท   | 398.6                        | 140.6     | 1.0            | 69.4                                 | -                             | 1.2         | 45.0       | 49.3                                | 0.8                        | 16.7                         | -                           | 1.8                           | 1.8           |       | 4,501 - 5,500 Baht    |              |
| 5,501 - 6,500 บาท   | 448.3                        | 109.7     | -              | 74.5                                 | 0.3                           | 2.2         | 66.2       | 64.2                                | 2.2                        | 40.5                         | 1.0                         | 0.5                           | 0.5           |       | 5,501 - 6,500 Baht    |              |
| 6,501 - 7,500 บาท   | 374.2                        | 38.4      | 1.9            | 126.3                                | 0.3                           | 0.9         | 42.6       | 43.6                                | 2.4                        | 17.7                         | -                           | 4.5                           | 4.5           |       | 6,501 - 7,500 Baht    |              |
| 7,501 - 10,000 บาท  | 1,220.8                      | 62.1      | 6.3            | 548.7                                | 3.3                           | 1.8         | 48.2       | 169.8                               | 9.0                        | 56.6                         | 4.5                         | 18.0                          | 18.0          |       | 7,501 - 10,000 Baht   |              |
| 10,001 - 15,000 บาท | 519.3                        | 8.4       | -              | 153.0                                | 1.8                           | 0.5         | 7.7        | 63.6                                | 8.7                        | 9.3                          | 1.3                         | 19.1                          | 19.1          |       | 10,001 - 15,000 Baht  |              |
| 15,001 - 20,000 บาท | 173.7                        | 3.7       | -              | 34.7                                 | -                             | -           | 1.4        | 10.9                                | 3.1                        | 2.1                          | 2.9                         | 13.7                          | 13.7          |       | 15,001 - 20,000 Baht  |              |
| 20,001 - 30,000 บาท | 118.6                        | 1.0       | -              | 9.0                                  | -                             | 1.2         | -          | 6.2                                 | 3.1                        | 1.7                          | 1.0                         | 5.7                           | 5.7           |       | 20,001 - 30,000 Baht  |              |
| มากกว่า 30,000 บาท  | 124.6                        | -         | 0.5            | 5.0                                  | 0.5                           | -           | 0.6        | 4.3                                 | 1.0                        | -                            | 1.9                         | 4.6                           | 4.6           |       | More than 30,000 Baht |              |
| ไม่ทราบ             | 21.0                         | 6.9       | -              | 2.2                                  | -                             | -           | 1.1        | 0.1                                 | -                          | 1.3                          | -                           | 2.3                           | 2.3           |       | Unknown               |              |

ตารางที่ 19 จำนวนลูกจ้าง จำแนกตามอุตสาหกรรม ระดับของรายได้ เขต และเขตการปกครอง ทั่วราชอาณาจักร (ต่อ)

TABLE 19 EMPLOYEE BY INDUSTRY, INCOME CLASS, SEX AND AREA, WHOLE KINGDOM (Contd.)

ไตรมาสที่ 2/2556 : Quarter 2/2013

หน่วยเป็นพัน : In Thousands

| ระดับของรายได้      | นอกเขตเทศบาล NON-MUNICIPAL AREA |                                               |                                               |                                  |           |                        |                    |                                |                         |                         |                   |                       |              | TOTAL |
|---------------------|---------------------------------|-----------------------------------------------|-----------------------------------------------|----------------------------------|-----------|------------------------|--------------------|--------------------------------|-------------------------|-------------------------|-------------------|-----------------------|--------------|-------|
|                     | กิจกรรม อสังหาริมทรัพย์         | กิจกรรมทางวิชาชีพ วิชาชีพและเทคนิค            | การบริหารสนับสนุน และป้องกันประเทศ            | การบริหารราชการ และป้องกันประเทศ | การศึกษา  | อุตสาหกรรม (ต่อ)       | Industry (Contd.)  | ศิลปะ ความบันเทิง และนันทนาการ | บริการด้านอื่นๆ         | งานในครัวเรือนส่วนบุคคล | กิจกรรมท่องเที่ยว | ไม่ทราบ               | INCOME CLASS |       |
|                     | Real estate activities          | Professional, scientific technical activities | Administrative and support service activities | Public administration            | Education | Health and social work | Art, entertainment | Other service                  | Activities of household | Extra-territorial       | Unknown           |                       |              |       |
| <b>ยอดรวม</b>       | 14.8                            | 53.3                                          | 114.4                                         | 912.0                            | 622.4     | 341.6                  | 74.1               | 89.9                           | 89.8                    | 0.7                     | 5.5               | 5.5                   |              |       |
| ชาย                 | 4.3                             | 23.7                                          | 69.5                                          | 619.1                            | 240.4     | 74.3                   | 39.1               | 48.0                           | 25.4                    | 0.7                     | 3.5               | 3.5                   |              |       |
| ต่ำกว่า 1,501 บาท   | -                               | -                                             | 2.6                                           | 0.6                              | 0.6       | 0.6                    | 1.7                | 0.8                            | 2.7                     | -                       | -                 | Less than 1,501 Baht  |              |       |
| 1,501 - 2,500 บาท   | -                               | -                                             | 0.4                                           | 0.7                              | -         | -                      | 2.1                | 0.7                            | 3.9                     | -                       | -                 | 1,501 - 2,500 Baht    |              |       |
| 2,501 - 3,500 บาท   | 0.8                             | 1.4                                           | 1.3                                           | 1.4                              | 0.3       | 0.5                    | 4.6                | 2.1                            | 0.4                     | -                       | -                 | 2,501 - 3,500 Baht    |              |       |
| 3,501 - 4,500 บาท   | -                               | 1.5                                           | 1.6                                           | 10.9                             | 1.7       | 0.9                    | 0.8                | 4.4                            | 0.1                     | -                       | -                 | 3,501 - 4,500 Baht    |              |       |
| 4,501 - 5,500 บาท   | 0.1                             | 6.1                                           | 4.5                                           | 73.7                             | 11.9      | 2.7                    | 3.1                | 9.6                            | 3.8                     | -                       | 1.2               | 4,501 - 5,500 Baht    |              |       |
| 5,501 - 6,500 บาท   | -                               | -                                             | 2.6                                           | 34.1                             | 13.8      | 7.7                    | 6.2                | 8.3                            | 4.5                     | -                       | -                 | 5,501 - 6,500 Baht    |              |       |
| 6,501 - 7,500 บาท   | 0.6                             | 0.2                                           | 7.6                                           | 73.2                             | 13.0      | 8.6                    | 4.7                | 5.3                            | 1.5                     | -                       | -                 | 6,501 - 7,500 Baht    |              |       |
| 7,501 - 10,000 บาท  | 0.2                             | 4.6                                           | 25.4                                          | 184.8                            | 31.6      | 19.3                   | 7.9                | 13.6                           | 6.6                     | -                       | 0.6               | 7,501 - 10,000 Baht   |              |       |
| 10,001 - 15,000 บาท | 2.1                             | 5.1                                           | 20.4                                          | 81.3                             | 41.1      | 13.2                   | 5.2                | 1.9                            | 1.1                     | 0.5                     | -                 | 10,001 - 15,000 Baht  |              |       |
| 15,001 - 20,000 บาท | -                               | 1.1                                           | 1.7                                           | 63.4                             | 26.4      | 9.2                    | 1.5                | 0.5                            | 0.4                     | 0.1                     | -                 | 15,001 - 20,000 Baht  |              |       |
| 20,001 - 30,000 บาท | 0.3                             | 1.4                                           | 0.5                                           | 61.4                             | 24.8      | 6.2                    | 0.5                | -                              | -                       | -                       | -                 | 20,001 - 30,000 Baht  |              |       |
| มากกว่า 30,000 บาท  | 0.2                             | 1.6                                           | 1.0                                           | 28.4                             | 74.3      | 4.9                    | 1.0                | 0.1                            | -                       | -                       | 0.5               | More than 30,000 Baht |              |       |
| ไม่ทราบ             | -                               | 0.8                                           | -                                             | 5.2                              | 0.9       | 0.6                    | -                  | 0.8                            | 0.4                     | -                       | 1.2               | Unknown               |              |       |
| <b>หญิง</b>         | 10.5                            | 29.6                                          | 44.9                                          | 292.9                            | 382.0     | 267.3                  | 35.0               | 42.0                           | 64.4                    | -                       | 2.0               | FEMALE                |              |       |
| ต่ำกว่า 1,501 บาท   | -                               | -                                             | 1.0                                           | 1.4                              | 0.9       | 5.2                    | 0.3                | -                              | 1.5                     | -                       | -                 | Less than 1,501 Baht  |              |       |
| 1,501 - 2,500 บาท   | -                               | -                                             | -                                             | 0.3                              | 0.5       | 0.3                    | 1.1                | 0.2                            | 4.8                     | -                       | -                 | 1,501 - 2,500 Baht    |              |       |
| 2,501 - 3,500 บาท   | -                               | 1.3                                           | 1.0                                           | 0.5                              | 1.4       | 4.3                    | 1.7                | 2.1                            | 5.0                     | -                       | -                 | 2,501 - 3,500 Baht    |              |       |
| 3,501 - 4,500 บาท   | 0.3                             | 1.8                                           | 0.8                                           | 5.0                              | 7.5       | 6.0                    | 3.0                | 3.5                            | 9.8                     | -                       | -                 | 3,501 - 4,500 Baht    |              |       |
| 4,501 - 5,500 บาท   | 0.9                             | 0.6                                           | 4.9                                           | 26.9                             | 11.1      | 6.2                    | 2.5                | 7.0                            | 12.8                    | -                       | -                 | 4,501 - 5,500 Baht    |              |       |
| 5,501 - 6,500 บาท   | 0.5                             | 1.9                                           | 7.1                                           | 12.5                             | 19.7      | 17.9                   | 3.6                | 10.1                           | 13.7                    | -                       | -                 | 5,501 - 6,500 Baht    |              |       |
| 6,501 - 7,500 บาท   | 0.7                             | 2.4                                           | 4.5                                           | 36.4                             | 9.5       | 28.6                   | 4.8                | 2.7                            | 5.8                     | -                       | -                 | 6,501 - 7,500 Baht    |              |       |
| 7,501 - 10,000 บาท  | 5.0                             | 6.6                                           | 19.7                                          | 72.9                             | 75.1      | 82.2                   | 13.1               | 7.9                            | 9.7                     | -                       | 0.3               | 7,501 - 10,000 Baht   |              |       |
| 10,001 - 15,000 บาท | 2.7                             | 5.7                                           | 5.1                                           | 77.2                             | 94.5      | 54.1                   | 2.9                | 3.1                            | 0.0                     | -                       | 0.5               | 10,001 - 15,000 Baht  |              |       |
| 15,001 - 20,000 บาท | -                               | 6.2                                           | 0.2                                           | 27.5                             | 36.6      | 25.5                   | -                  | 5.4                            | -                       | -                       | -                 | 15,001 - 20,000 Baht  |              |       |
| 20,001 - 30,000 บาท | 0.3                             | 2.6                                           | 0.5                                           | 19.5                             | 46.0      | 19.9                   | 0.9                | -                              | -                       | -                       | -                 | 20,001 - 30,000 Baht  |              |       |
| มากกว่า 30,000 บาท  | 0.1                             | 0.3                                           | -                                             | 11.5                             | 78.1      | 16.1                   | 0.2                | -                              | -                       | -                       | -                 | More than 30,000 Baht |              |       |
| ไม่ทราบ             | -                               | 0.3                                           | -                                             | 1.5                              | 1.3       | 1.0                    | 0.8                | -                              | 1.2                     | -                       | 1.2               | Unknown               |              |       |



กรุงเทพมหานคร

## ตารางสถิติ กรุงเทพมหานคร

- ตารางที่ 1 จำนวนประชากร จำแนกตามกลุ่มอายุ สถานภาพแรงงาน
- ตารางที่ 2 จำนวนประชากรอายุ 15 ปี ขึ้นไป จำแนกตามสถานภาพสมรส สถานภาพแรงงาน
- ตารางที่ 3 จำนวนประชากรอายุ 15 ปีขึ้นไป จำแนกตามระดับการศึกษาที่สำเร็จ สถานภาพแรงงาน
- ตารางที่ 4 ผู้มีงานทำ จำแนกตามระดับการศึกษาที่สำเร็จ อาชีพ
- ตารางที่ 5 ผู้มีงานทำ จำแนกตามระดับการศึกษาที่สำเร็จ อุตสาหกรรม
- ตารางที่ 6 ผู้มีงานทำ จำแนกตามสถานภาพการทำงาน อาชีพ
- ตารางที่ 7 ผู้มีงานทำ จำแนกตามสถานภาพการทำงาน อุตสาหกรรม
- ตารางที่ 8 จำนวนผู้มีงานทำ จำแนกตามอาชีพ และอุตสาหกรรม
- ตารางที่ 9 ผู้มีงานทำ จำแนกตามอาชีพ จำนวนชั่วโมงทำงานต่อสัปดาห์ การมีเวลาเหลือพอที่จะทำงานเพิ่มขึ้น
- ตารางที่ 10 ผู้มีงานทำ จำแนกตามอุตสาหกรรม จำนวนชั่วโมงทำงานต่อสัปดาห์ การมีเวลาเหลือพอที่จะทำงานเพิ่มขึ้น
- ตารางที่ 11 ผู้มีงานทำ จำแนกตามสถานภาพการทำงาน จำนวนชั่วโมงทำงานต่อสัปดาห์ การมีเวลาเหลือพอที่จะทำงานเพิ่มขึ้น
- ตารางที่ 12 ผู้มีงานทำ จำแนกตามกลุ่มอายุ ชั่วโมงการทำงานต่อสัปดาห์ การมีเวลาเหลือพอที่จะทำงานเพิ่มขึ้น
- ตารางที่ 13 จำนวนผู้ว่างงาน ที่หางานทำ จำแนกตามระยะเวลาที่หางานทำ ระดับการศึกษาที่สำเร็จ
- ตารางที่ 14 จำนวนผู้ว่างงาน ที่เคยทำงานมาก่อน จำแนกตามอาชีพที่ทำครั้งสุดท้าย อุตสาหกรรมที่ทำครั้งสุดท้าย
- ตารางที่ 15 ลูกจ้าง จำแนกตามค่าจ้างเฉลี่ย ผลประโยชน์อื่นๆ ที่ได้รับ อุตสาหกรรม
- ตารางที่ 16 ลูกจ้างเอกชน จำแนกตามค่าจ้างเฉลี่ย ผลประโยชน์อื่นๆ ที่ได้รับ อุตสาหกรรม
- ตารางที่ 17 ลูกจ้างรัฐบาล จำแนกตามค่าจ้างเฉลี่ย ผลประโยชน์อื่นๆ ที่ได้รับ อุตสาหกรรม
- ตารางที่ 18 ลูกจ้าง จำแนกตาม อาชีพ ระดับของรายได้
- ตารางที่ 19 ลูกจ้าง จำแนกตาม อุตสาหกรรม ระดับของรายได้

ตารางที่ 1 จำนวนประชากรอายุ 15 ปีขึ้นไป จำแนกตามกลุ่มอายุ สถานภาพแรงงาน กรุงเทพมหานคร

TABLE 1 POPULATION 15 YEARS AND OVER BY AGE GROUP, LABOR FORCE STATUS , BANGKOK

ไตรมาสที่ 2/2556 : Quarter 2/2013

หน่วยเป็นพัน : in Thousands

| สถานภาพแรงงาน                   | กลุ่มอายุ      |              |              |              |              |              | LABOR FORCE STATUS |                |              |                                           |
|---------------------------------|----------------|--------------|--------------|--------------|--------------|--------------|--------------------|----------------|--------------|-------------------------------------------|
|                                 | รวม            | 15-19        | 20-24        | 25-29        | 30-34        | 35-39        |                    | 40-49          | 50-59        | >= 60                                     |
| <b>ประชากรอายุ 15 ปีขึ้นไป</b>  | <b>5,613.0</b> | <b>316.3</b> | <b>319.5</b> | <b>379.8</b> | <b>611.9</b> | <b>760.5</b> | <b>1,323.1</b>     | <b>1,001.1</b> | <b>900.8</b> | <b>POPULATION 15 YEARS AND OVER</b>       |
| <b>กำลังแรงงานรวม</b>           | <b>3,945.2</b> | <b>46.9</b>  | <b>175.8</b> | <b>335.4</b> | <b>561.8</b> | <b>685.1</b> | <b>1,171.3</b>     | <b>753.2</b>   | <b>215.7</b> | <b>Total Labor Force</b>                  |
| <b>1. กำลังแรงงานปัจจุบัน</b>   | <b>3,944.3</b> | <b>46.6</b>  | <b>175.6</b> | <b>335.4</b> | <b>561.8</b> | <b>684.6</b> | <b>1,171.3</b>     | <b>753.2</b>   | <b>215.7</b> | <b>1. Current labor force</b>             |
| 1.1 ผู้มีงานทำ                  | 3,916.1        | 45.0         | 166.9        | 330.1        | 558.0        | 681.9        | 1,167.8            | 750.5          | 215.7        | 1.1 Employed                              |
| - ทำงาน                         | 3,906.0        | 45.0         | 166.9        | 329.6        | 555.7        | 680.2        | 1,165.9            | 747.5          | 215.2        | - At work                                 |
| - ไม่ทำงานแต่มีงานประจำ         | 10.1           | -            | -            | 0.6          | 2.3          | 1.7          | 2.0                | 3.1            | 0.5          | - With job but not at work                |
| 1.2 ผู้ว่างงาน                  | 28.2           | 1.6          | 8.7          | 5.3          | 3.9          | 2.7          | 3.5                | 2.7            | -            | 1.2 Unemployed                            |
| - หางานทำ                       | 6.4            | -            | 1.6          | 1.2          | 1.7          | 0.6          | 0.3                | 1.0            | -            | - Looking for work                        |
| - ไม่หางานทำ/พร้อมที่จะทำงาน    | 21.8           | 1.6          | 7.1          | 4.1          | 2.2          | 2.1          | 3.2                | 1.7            | -            | - Not looking/available for work          |
| <b>2. กำลังแรงงานที่รอดูกาล</b> | <b>1.0</b>     | <b>0.2</b>   | <b>0.2</b>   | <b>-</b>     | <b>-</b>     | <b>0.5</b>   | <b>-</b>           | <b>-</b>       | <b>-</b>     | <b>2. Seasonally inactive labor force</b> |
| <b>ผู้ไม่อยู่ในกำลังแรงงาน</b>  | <b>1,667.8</b> | <b>269.4</b> | <b>143.7</b> | <b>44.4</b>  | <b>50.1</b>  | <b>75.4</b>  | <b>151.9</b>       | <b>247.8</b>   | <b>685.1</b> | <b>Persons not in Labor Force</b>         |
| 1. ทำงานบ้าน                    | 547.0          | 7.1          | 12.1         | 19.0         | 36.0         | 65.7         | 127.9              | 168.3          | 111.0        | 1. Household work                         |
| 2. เรียนหนังสือ                 | 372.8          | 247.1        | 113.2        | 11.8         | -            | 0.4          | 0.3                | -              | -            | 2. Studies                                |
| 3. ยังเด็ก/ชร/ไม่สามารถทำงานได้ | 466.6          | 3.5          | 1.4          | 0.9          | 2.7          | 3.1          | 9.1                | 12.7           | 433.2        | 3. Too young/old/incapable of work        |
| 4. อื่น ๆ                       | 281.4          | 11.7         | 17.1         | 12.7         | 11.4         | 6.2          | 14.6               | 66.8           | 140.9        | 4. Others                                 |

ตารางที่ 1 จำนวนประชากรอายุ 15 ปีขึ้นไป จำแนกตามกลุ่มอายุ สถานภาพแรงงาน และเพศ กรุงเทพมหานคร  
TABLE 1 POPULATION 15 YEARS AND OVER BY AGE GROUP, LABOR FORCE STATUS AND SEX, BANGKOK

ไตรมาสที่ 2/2556 : Quarter 2/2013

หน่วยเป็นพัน : In Thousands

| สถานภาพแรงงาน                    | รวม     |       |       |       |       |       |       |       | LABOR FORCE STATUS |                                    |  |  |  |
|----------------------------------|---------|-------|-------|-------|-------|-------|-------|-------|--------------------|------------------------------------|--|--|--|
|                                  | Total   | 15-19 | 20-24 | 25-29 | 30-34 | 35-39 | 40-49 | 50-59 | >=60               |                                    |  |  |  |
| <b>ชาย</b>                       |         |       |       |       |       |       |       |       |                    | <b>MALE</b>                        |  |  |  |
| กำลังแรงงานรวม                   | 2,546.2 | 157.0 | 151.0 | 173.7 | 278.6 | 346.5 | 604.3 | 457.3 | 377.8              | Total Labor Force                  |  |  |  |
| 1. กำลังแรงงานปัจจุบัน           | 1,993.3 | 29.3  | 88.3  | 156.7 | 266.5 | 340.1 | 579.8 | 410.9 | 121.8              | 1. Current labor force             |  |  |  |
| 1.1 ผู้มีงานทำ                   | 1,992.6 | 29.3  | 88.0  | 156.7 | 266.5 | 339.5 | 579.8 | 410.9 | 121.8              | 1.1 Employed                       |  |  |  |
| - ทำงาน                          | 1,978.0 | 28.2  | 84.8  | 154.8 | 263.3 | 338.2 | 577.1 | 409.8 | 121.8              | - At work                          |  |  |  |
| - ไม่ทำงานแต่มีงานประจำ          | 1,974.0 | 28.2  | 84.8  | 154.7 | 262.8 | 337.0 | 576.8 | 407.9 | 121.8              | - With job but not at work         |  |  |  |
| 1.2 ผู้ว่างงาน                   | 4.1     | -     | -     | 0.2   | 0.5   | 1.2   | 0.3   | 1.9   | -                  | 1.2 Unemployed                     |  |  |  |
| - ท างานทำ                       | 14.5    | 1.1   | 3.3   | 1.9   | 3.1   | 1.3   | 2.8   | 1.0   | -                  | - Looking for work                 |  |  |  |
| - ไม่ทำงานทำ/พร้อมที่จะทำงาน     | 4.9     | -     | 0.9   | 1.2   | 1.2   | 0.6   | -     | 1.0   | -                  | - Not looking/available for work   |  |  |  |
| 2. กำลังแรงงานที่รอดูกาล         | 9.6     | 1.1   | 2.3   | 0.7   | 2.0   | 0.7   | 2.8   | -     | -                  | 2. Seasonally inactive labor force |  |  |  |
| ผู้ไม่อยู่ในกำลังแรงงาน          | 0.7     | -     | 0.2   | -     | -     | 0.5   | -     | -     | -                  | Persons not in Labor Force         |  |  |  |
| 1. ทำงานบ้าน                     | 552.9   | 127.7 | 62.7  | 17.0  | 12.2  | 6.5   | 24.5  | 46.4  | 255.9              | 1. Household work                  |  |  |  |
| 2. เรียนหนังสือ                  | 28.9    | 0.5   | 1.3   | 0.8   | 2.3   | 0.4   | 8.5   | 7.4   | 7.8                | 2. Studies                         |  |  |  |
| 3. ยิงเด็ก ขรา/ไม่สามารถทำงานได้ | 180.4   | 118.6 | 54.2  | 6.9   | -     | 0.4   | 0.3   | -     | -                  | 3. Too young/old/incapable of work |  |  |  |
| 4. อื่น ๆ                        | 182.8   | 1.5   | 0.5   | 0.9   | 2.4   | 1.2   | 5.8   | 5.6   | 164.8              | 4. Others                          |  |  |  |
|                                  | 160.8   | 7.1   | 6.7   | 8.4   | 7.5   | 4.4   | 9.9   | 33.4  | 83.4               |                                    |  |  |  |
| <b>หญิง</b>                      |         |       |       |       |       |       |       |       |                    | <b>FEMALE</b>                      |  |  |  |
| กำลังแรงงานรวม                   | 3,066.8 | 159.3 | 168.5 | 206.1 | 333.3 | 414.0 | 718.8 | 543.8 | 523.0              | Total Labor Force                  |  |  |  |
| 1. กำลังแรงงานปัจจุบัน           | 1,951.9 | 17.6  | 87.6  | 178.6 | 295.4 | 345.0 | 591.5 | 342.4 | 93.9               | 1. Current labor force             |  |  |  |
| 1.1 ผู้มีงานทำ                   | 1,951.7 | 17.4  | 87.6  | 178.6 | 295.4 | 345.0 | 591.5 | 342.4 | 93.9               | 1.1 Employed                       |  |  |  |
| - ทำงาน                          | 1,938.0 | 16.8  | 82.2  | 175.3 | 294.7 | 343.7 | 590.8 | 340.7 | 93.9               | - At work                          |  |  |  |
| - ไม่ทำงานแต่มีงานประจำ          | 1,932.0 | 16.8  | 82.2  | 174.9 | 292.9 | 343.2 | 589.1 | 339.6 | 93.4               | - With job but not at work         |  |  |  |
| 1.2 ผู้ว่างงาน                   | 6.0     | -     | -     | 0.4   | 1.7   | 0.5   | 1.7   | 1.1   | 0.5                | 1.2 Unemployed                     |  |  |  |
| - ท างานทำ                       | 13.7    | 0.6   | 5.4   | 3.3   | 0.7   | 1.3   | 0.7   | 1.7   | -                  | - Looking for work                 |  |  |  |
| - ไม่ทำงานทำ/พร้อมที่จะทำงาน     | 1.5     | -     | 0.7   | -     | 0.5   | -     | 0.3   | -     | -                  | - Not looking/available for work   |  |  |  |
| 2. กำลังแรงงานที่รอดูกาล         | 12.2    | 0.6   | 4.7   | 3.3   | 0.2   | 1.3   | 0.4   | 1.7   | -                  | 2. Seasonally inactive labor force |  |  |  |
| ผู้ไม่อยู่ในกำลังแรงงาน          | 0.2     | 0.2   | -     | -     | -     | -     | -     | -     | -                  | Persons not in Labor Force         |  |  |  |
| 1. ทำงานบ้าน                     | 1,114.9 | 141.7 | 80.9  | 27.4  | 37.9  | 69.0  | 127.4 | 201.4 | 429.2              | 1. Household work                  |  |  |  |
| 2. เรียนหนังสือ                  | 518.0   | 6.6   | 10.7  | 18.2  | 33.7  | 65.3  | 119.4 | 160.9 | 103.3              | 2. Studies                         |  |  |  |
| 3. ยิงเด็ก ขรา/ไม่สามารถทำงานได้ | 192.4   | 128.6 | 59.0  | 4.8   | -     | -     | -     | -     | -                  | 3. Too young/old/incapable of work |  |  |  |
| 4. อื่น ๆ                        | 283.9   | 2.0   | 0.9   | -     | 0.4   | 1.9   | 3.3   | 7.1   | 268.4              | 4. Others                          |  |  |  |
|                                  | 120.6   | 4.6   | 10.4  | 4.4   | 3.9   | 1.8   | 4.7   | 33.4  | 57.5               |                                    |  |  |  |

ตารางที่ 2 จำนวนประชากรอายุ 15 ปีขึ้นไป จำแนกตามสถานภาพสมรส สถานภาพแรงงาน กรุงเทพมหานคร

TABLE 2 POPULATION 15 YEARS AND OVER BY MARITAL STATUS, LABOR FORCE STATUS, BANGKOK

ไตรมาสที่ 2/2556 : Quarter 2/2013

หน่วยเป็นพัน : In Thousands

| สถานภาพแรงงาน                    | รวม           |                 |                  |                  |                         | เคยสมรส Ever-Married |              |                | LABOR FORCE STATUS                |                                    |
|----------------------------------|---------------|-----------------|------------------|------------------|-------------------------|----------------------|--------------|----------------|-----------------------------------|------------------------------------|
|                                  | โสด<br>Single | สมรส<br>Married | หม้าย<br>Widowed | หย่า<br>Divorced | แยกกันอยู่<br>Separated | ไม่ทราบ<br>Unknown   | 1.1 Employed | 1.2 Unemployed | 2 Seasonally inactive labor force | Persons not in Labor Force         |
| ยอดรวม                           | 5,613.0       | 3,147.3         | 363.5            | 124.5            | 172.3                   | -                    | -            | -              | -                                 | TOTAL                              |
| กำลังแรงงานรวม                   | 3,945.2       | 2,382.7         | 112.2            | 95.8             | 131.9                   | -                    | -            | -              | -                                 | Total Labor Force                  |
| 1. กำลังแรงงานปัจจุบัน           | 3,944.3       | 2,382.7         | 112.2            | 95.8             | 131.9                   | -                    | -            | -              | -                                 | 1. Current labor force             |
| 1.1 ผู้มีงานทำ                   | 3,916.1       | 2,378.5         | 111.1            | 95.6             | 131.9                   | -                    | -            | -              | -                                 | 1.1 Employed                       |
| - ทำงาน                          | 3,906.0       | 2,370.0         | 110.0            | 95.6             | 131.9                   | -                    | -            | -              | -                                 | - At work                          |
| - ไม่ทำงานแต่มีงานประจำ          | 10.1          | 8.5             | 1.1              | -                | -                       | -                    | -            | -              | -                                 | - With job but not at work         |
| 1.2 ผู้ว่างงาน                   | 28.2          | 4.3             | 1.1              | 0.2              | -                       | -                    | -            | -              | -                                 | 1.2 Unemployed                     |
| - หางานทำ                        | 6.4           | 3.1             | -                | -                | -                       | -                    | -            | -              | -                                 | - Looking for work                 |
| - ไม่หางานทำ/พร้อมที่จะทำงาน     | 21.8          | 1.2             | 1.1              | 0.2              | -                       | -                    | -            | -              | -                                 | - Not looking/available for work   |
| 2. กำลังแรงงานที่รอฤดูกาล        | 1.0           | -               | -                | -                | -                       | -                    | -            | -              | -                                 | 2 Seasonally inactive labor force  |
| ผู้ไม่อยู่ในกำลังแรงงาน          | 1,667.8       | 764.6           | 251.3            | 28.8             | 40.4                    | -                    | -            | -              | -                                 | Persons not in Labor Force         |
| 1. ทำงานบ้าน                     | 547.0         | 414.2           | 45.2             | 12.8             | 18.2                    | -                    | -            | -              | -                                 | 1. Household work                  |
| 2. เรียนหนังสือ                  | 372.8         | 3.5             | -                | -                | -                       | -                    | -            | -              | -                                 | 2. Studies                         |
| 3. ยังเด็ก/ชรา/ไม่สามารถทำงานได้ | 466.6         | 203.0           | 184.0            | 10.2             | 12.1                    | -                    | -            | -              | -                                 | 3. Too young/old/incapable of work |
| 4. อื่น ๆ                        | 281.4         | 143.9           | 22.2             | 5.8              | 10.2                    | -                    | -            | -              | -                                 | 4. Others                          |

ตารางที่ 2 จำนวนประชากรอายุ 15 ปีขึ้นไป จำแนกตามสถานภาพสมรส สถานภาพแรงงาน และเพศ กรุงเทพมหานคร  
TABLE 2 POPULATION 15 YEARS AND OVER BY MARITAL STATUS, LABOR FORCE STATUS AND SEX, BANGKOK

ไตรมาสที่ 2/2556 : Quarter 2/2013

หน่วยเป็นพัน : in Thousands

| สถานภาพแรงงาน                    | รวม     |            |              |               |               | เคยสมรส Ever-Married |                 |   |   | LABOR FORCE STATUS |                                    |
|----------------------------------|---------|------------|--------------|---------------|---------------|----------------------|-----------------|---|---|--------------------|------------------------------------|
|                                  | Total   | โสด Single | สมรส Married | หม้าย Widowed | หย่า Divorced | แยกกันอยู่ Separated | ไม่ทราบ Unknown |   |   |                    |                                    |
| <b>ชาย</b>                       |         |            |              |               |               |                      |                 |   |   |                    | <b>MALE</b>                        |
| กำลังแรงงานรวม                   | 2,546.2 | 848.6      | 1,536.8      | 63.3          | 37.3          | 60.3                 | -               | - | - | -                  | Total Labor Force                  |
| 1. กำลังแรงงานปัจจุบัน           | 1,993.3 | 584.6      | 1,301.8      | 23.4          | 33.1          | 50.5                 | -               | - | - | -                  | 1. Current labor force             |
| 1.1 ผู้มีงานทำ                   | 1,992.6 | 583.9      | 1,301.8      | 23.4          | 33.1          | 50.5                 | -               | - | - | -                  | 1.1 Employed                       |
| - ทำงาน                          | 1,978.0 | 572.1      | 1,299.0      | 23.4          | 33.1          | 50.5                 | -               | - | - | -                  | - At work                          |
| - ไม่ทำงานแต่มีงานประจำ          | 1,974.0 | 571.6      | 1,295.4      | 23.4          | 33.1          | 50.5                 | -               | - | - | -                  | - With job but not at work         |
| 1.2 ผู้ว่างงาน                   | 4.1     | 0.5        | 3.5          | -             | -             | -                    | -               | - | - | -                  | 1.2 Unemployed                     |
| - ทำงานทำ                        | 14.5    | 11.7       | 2.8          | -             | -             | -                    | -               | - | - | -                  | - Looking for work                 |
| - ไม่ทำงานทำ/พร้อมที่จะทำงาน     | 4.9     | 2.4        | 2.6          | -             | -             | -                    | -               | - | - | -                  | - Not looking/available for work   |
| 2. กำลังแรงงานที่รอฤดูกาล        | 9.6     | 9.4        | 0.3          | -             | -             | -                    | -               | - | - | -                  | 2. Seasonally inactive labor force |
| ผู้ไม่อยู่ในกำลังแรงงาน          | 0.7     | 0.7        | -            | -             | -             | -                    | -               | - | - | -                  | Persons not in Labor Force         |
| 1. ทำงานบ้าน                     | 552.9   | 264.0      | 235.0        | 39.9          | 4.2           | 9.9                  | -               | - | - | -                  | 1. Household work                  |
| 2. เรียนหนังสือ                  | 28.9    | 8.4        | 19.6         | 0.7           | -             | 0.4                  | -               | - | - | -                  | 2. Studies                         |
| 3. ยังเด็ก ขรา/ไม่สามารถทำงานได้ | 180.4   | 179.4      | 1.0          | -             | -             | -                    | -               | - | - | -                  | 3. Too young/old/incapable of work |
| 4. อื่น ๆ                        | 182.8   | 21.5       | 119.0        | 33.3          | 2.1           | 6.8                  | -               | - | - | -                  | 4. Others                          |
|                                  | 160.8   | 54.7       | 95.4         | 5.9           | 2.1           | 2.7                  | -               | - | - | -                  |                                    |
| <b>หญิง</b>                      |         |            |              |               |               |                      |                 |   |   |                    | <b>FEMALE</b>                      |
| กำลังแรงงานรวม                   | 3,066.8 | 956.8      | 1,610.5      | 300.3         | 87.3          | 111.9                | -               | - | - | -                  | Total Labor Force                  |
| 1. กำลังแรงงานปัจจุบัน           | 1,951.9 | 638.1      | 1,081.0      | 88.8          | 62.7          | 81.4                 | -               | - | - | -                  | 1. Current labor force             |
| 1.1 ผู้มีงานทำ                   | 1,951.7 | 637.8      | 1,081.0      | 88.8          | 62.7          | 81.4                 | -               | - | - | -                  | 1.1 Employed                       |
| - ทำงาน                          | 1,938.0 | 627.0      | 1,079.5      | 87.7          | 62.5          | 81.4                 | -               | - | - | -                  | - At work                          |
| - ไม่ทำงานแต่มีงานประจำ          | 1,932.0 | 627.0      | 1,074.6      | 86.6          | 62.5          | 81.4                 | -               | - | - | -                  | - With job but not at work         |
| 1.2 ผู้ว่างงาน                   | 6.0     | -          | 4.9          | 1.1           | -             | -                    | -               | - | - | -                  | 1.2 Unemployed                     |
| - ทำงานทำ                        | 13.7    | 10.9       | 1.5          | 1.1           | 0.2           | -                    | -               | - | - | -                  | - Looking for work                 |
| - ไม่ทำงานทำ/พร้อมที่จะทำงาน     | 1.5     | 1.0        | 0.5          | -             | -             | -                    | -               | - | - | -                  | - Not looking/available for work   |
| 2. กำลังแรงงานที่รอฤดูกาล        | 12.2    | 9.9        | 1.0          | 1.1           | 0.2           | -                    | -               | - | - | -                  | 2. Seasonally inactive labor force |
| ผู้ไม่อยู่ในกำลังแรงงาน          | 0.2     | 0.2        | -            | -             | -             | -                    | -               | - | - | -                  | Persons not in Labor Force         |
| 1. ทำงานบ้าน                     | 1,114.9 | 318.7      | 529.6        | 211.4         | 24.6          | 30.5                 | -               | - | - | -                  | 1. Household work                  |
| 2. เรียนหนังสือ                  | 518.0   | 48.3       | 394.7        | 44.6          | 12.8          | 17.8                 | -               | - | - | -                  | 2. Studies                         |
| 3. ยังเด็ก ขรา/ไม่สามารถทำงานได้ | 192.4   | 189.9      | 2.5          | -             | -             | -                    | -               | - | - | -                  | 3. Too young/old/incapable of work |
| 4. อื่น ๆ                        | 283.9   | 35.8       | 84.0         | 150.7         | 8.1           | 5.3                  | -               | - | - | -                  | 4. Others                          |
|                                  | 120.6   | 44.7       | 48.5         | 16.2          | 3.7           | 7.5                  | -               | - | - | -                  |                                    |

ตารางที่ 3 จำนวนประชากรอายุ 15 ปีขึ้นไป จำแนกตามระดับการศึกษาที่สำเร็จ สถานภาพแรงงาน กรุงเทพมหานคร

TABLE 3 POPULATION 15 YEARS AND OVER BY LEVEL OF EDUCATIONAL ATTAINMENT, LABOR FORCE STATUS, BANGKOK

ไตรมาสที่ 2/2556 : Quarter 2/2013

หน่วยเป็นพัน : In Thousands

| สถานภาพแรงงาน                    | รวม            | ไม่มี<br>การศึกษา | ต่ำกว่า<br>ประถมศึกษา | ประถม<br>ศึกษา | มัธยมศึกษาตอนปลาย |              |              |            |                       | อุดมศึกษา            |             |              |                    | LABOR FORCE STATUS                        |                            |
|----------------------------------|----------------|-------------------|-----------------------|----------------|-------------------|--------------|--------------|------------|-----------------------|----------------------|-------------|--------------|--------------------|-------------------------------------------|----------------------------|
|                                  |                |                   |                       |                | None              | Less than    | Elementary   | Secondary  | Upper Secondary Level |                      |             | Higher Level |                    |                                           |                            |
|                                  |                |                   |                       |                |                   |              |              |            | Lower                 | General/<br>Academic | Vocational  | Teacher      | สายอาชีพ-<br>ศึกษา |                                           | สายอาชีพ-<br>การศึกษาศึกษา |
| <b>ยอดรวม</b>                    | <b>5,613.0</b> | <b>184.8</b>      | <b>857.4</b>          | <b>777.5</b>   | <b>839.9</b>      | <b>632.7</b> | <b>317.1</b> | <b>0.9</b> | <b>1,572.9</b>        | <b>305.5</b>         | <b>96.0</b> | <b>-</b>     | <b>28.2</b>        | <b>TOTAL</b>                              |                            |
| <b>กำลังแรงงานรวม</b>            | <b>3,945.2</b> | <b>72.2</b>       | <b>455.9</b>          | <b>604.0</b>   | <b>540.6</b>      | <b>395.0</b> | <b>228.8</b> | <b>0.4</b> | <b>1,321.1</b>        | <b>246.1</b>         | <b>62.8</b> | <b>-</b>     | <b>18.2</b>        | <b>Total Labor Force</b>                  |                            |
| <b>1. กำลังแรงงานปัจจุบัน</b>    | <b>3,944.3</b> | <b>72.2</b>       | <b>455.9</b>          | <b>604.0</b>   | <b>539.9</b>      | <b>395.0</b> | <b>228.8</b> | <b>0.4</b> | <b>1,320.9</b>        | <b>246.1</b>         | <b>62.8</b> | <b>-</b>     | <b>18.2</b>        | <b>1. Current labor force</b>             |                            |
| 1.1 ผู้มีงานทำ                   | 3,916.1        | 72.2              | 454.7                 | 600.4          | 535.1             | 392.9        | 228.3        | 0.4        | 1,306.4               | 245.0                | 62.3        | -            | 18.2               | 1.1 Employed                              |                            |
| - ทำงาน                          | 3,906.0        | 71.3              | 453.7                 | 599.8          | 533.3             | 391.6        | 228.3        | 0.4        | 1,303.3               | 244.2                | 61.8        | -            | 18.2               | - At work                                 |                            |
| - ไม่ทำงานแต่มีงานประจำ          | 10.1           | 0.9               | 1.1                   | 0.7            | 1.8               | 1.2          | -            | -          | 3.0                   | 0.8                  | 0.6         | -            | -                  | - With job but not at work                |                            |
| 1.2 ผู้ว่างงาน                   | 28.2           | -                 | 1.1                   | 3.5            | 4.8               | 2.2          | 0.5          | -          | 14.6                  | 1.1                  | 0.5         | -            | -                  | 1.2 Unemployed                            |                            |
| - หางานทำ                        | 6.4            | -                 | -                     | 1.4            | -                 | 0.3          | -            | -          | 4.2                   | 0.6                  | -           | -            | -                  | - Looking for work                        |                            |
| - ไม่ทำงานทำ/พร้อมที่จะทำงาน     | 21.8           | -                 | 1.1                   | 2.2            | 4.8               | 1.9          | 0.5          | -          | 10.4                  | 0.5                  | 0.5         | -            | -                  | - Not looking/available for work          |                            |
| <b>2. กำลังแรงงานที่รอฤดูกาล</b> | <b>1.0</b>     | <b>-</b>          | <b>-</b>              | <b>-</b>       | <b>0.7</b>        | <b>-</b>     | <b>-</b>     | <b>-</b>   | <b>0.2</b>            | <b>-</b>             | <b>-</b>    | <b>-</b>     | <b>-</b>           | <b>2. Seasonally inactive labor force</b> |                            |
| <b>ผู้ไม่อยู่ในกำลังแรงงาน</b>   | <b>1,667.8</b> | <b>112.6</b>      | <b>401.6</b>          | <b>173.5</b>   | <b>299.3</b>      | <b>237.7</b> | <b>88.3</b>  | <b>0.5</b> | <b>251.8</b>          | <b>59.4</b>          | <b>33.2</b> | <b>-</b>     | <b>9.9</b>         | <b>Persons not in Labor Force</b>         |                            |
| 1. ทำงานบ้าน                     | 547.0          | 18.2              | 143.6                 | 89.2           | 75.9              | 46.8         | 37.3         | 0.5        | 95.3                  | 23.8                 | 13.0        | -            | 3.6                | 1. Household work                         |                            |
| 2. เรียนหนังสือ                  | 372.8          | -                 | 2.6                   | 31.6           | 161.4             | 154.2        | 12.0         | -          | 8.8                   | 2.1                  | -           | -            | -                  | 2. Studies                                |                            |
| 3. ยังเด็ก ขรา/ไม่สามารถทำงานได้ | 466.6          | 90.5              | 208.9                 | 35.3           | 34.3              | 20.2         | 15.4         | -          | 35.7                  | 17.4                 | 4.0         | -            | 4.9                | 3. Too young/old/incapable of work        |                            |
| 4. อื่น ๆ                        | 281.4          | 3.9               | 46.4                  | 17.4           | 27.7              | 16.5         | 23.6         | -          | 112.1                 | 16.2                 | 16.2        | -            | 1.4                | 4. Others                                 |                            |

1/ รวมอาชีพระยะสั้น 1/ Including Short Course Vocational

ตารางที่ 3 จำนวนประชากรอายุ 15 ปีขึ้นไป จำแนกตามระดับการศึกษาที่สำเร็จ สถานภาพแรงงาน และเพศ กรุงเทพมหานคร  
TABLE 3 POPULATION 15 YEARS AND OVER BY LEVEL OF EDUCATIONAL ATTAINMENT, LABOR FORCE STATUS AND SEX, BANGKOK

ไตรมาสที่ 2/2556 : Quarter 2/2013

หน่วยเป็นพัน : In Thousands

| สถานภาพแรงงาน                  | รวม     | ไม่มีการศึกษา | ต่ำกว่าประถมศึกษา | ประถมศึกษา | มัธยมศึกษาตอนปลาย |            |            |                       |           |                  | อุดมศึกษา  |         |                  | อื่น ๆ                             | ไม่ทราบ | LABOR FORCE STATUS |
|--------------------------------|---------|---------------|-------------------|------------|-------------------|------------|------------|-----------------------|-----------|------------------|------------|---------|------------------|------------------------------------|---------|--------------------|
|                                |         |               |                   |            | None              | Elementary | Elementary | Upper Secondary Level |           | Higher Level     |            | Unknown |                  |                                    |         |                    |
|                                |         |               |                   |            |                   |            |            | Lower Secondary       | Secondary | General/Academic | Vocational |         | Teacher Training |                                    |         |                    |
| ชาย                            | 2,546.2 | 51.9          | 318.5             | 382.9      | 431.4             | 323.2      | 150.9      | 0.4                   | 693.7     | 151.0            | 29.7       | -       | 12.6             | MALE                               |         |                    |
| กำลังแรงงานรวม                 | 1,993.3 | 27.0          | 205.8             | 329.0      | 313.3             | 226.6      | 117.6      | 0.4                   | 612.4     | 127.7            | 23.9       | -       | 9.6              | Total Labor Force                  |         |                    |
| 1. กำลังแรงงานปัจจุบัน         | 1,992.6 | 27.0          | 205.8             | 329.0      | 312.8             | 226.6      | 117.6      | 0.4                   | 612.2     | 127.7            | 23.9       | -       | 9.6              | 1. Current labor force             |         |                    |
| 1.1 ผู้มีงานทำ                 | 1,978.0 | 27.0          | 205.8             | 325.5      | 311.3             | 225.7      | 117.6      | 0.4                   | 604.7     | 126.6            | 23.9       | -       | 9.6              | 1.1 Employed                       |         |                    |
| - ทำงาน                        | 1,974.0 | 26.5          | 205.8             | 325.5      | 310.1             | 225.0      | 117.6      | 0.4                   | 603.5     | 126.1            | 23.9       | -       | 9.6              | - At work                          |         |                    |
| - ไม่ทำงานแต่มีงานประจำ        | 4.1     | 0.5           | -                 | -          | 1.2               | 0.7        | -          | -                     | 1.2       | 0.5              | -          | -       | -                | - With job but not at work         |         |                    |
| 1.2 ผู้ว่างงาน                 | 14.5    | -             | -                 | 3.5        | 1.5               | 1.0        | -          | -                     | 7.5       | 1.1              | -          | -       | -                | 1.2 Unemployed                     |         |                    |
| - หางานทำ                      | 4.9     | -             | -                 | 1.4        | -                 | 0.3        | -          | -                     | 2.7       | 0.6              | -          | -       | -                | - Looking for work                 |         |                    |
| - ไม่ทำงานทำ/พร้อมที่จะทำงาน   | 9.6     | -             | -                 | 2.2        | 1.5               | 0.7        | -          | -                     | 4.8       | 0.5              | -          | -       | -                | - Not looking/available for work   |         |                    |
| 2. กำลังแรงงานที่ฤดูกาล        | 0.7     | -             | -                 | -          | 0.5               | -          | -          | -                     | 0.2       | -                | -          | -       | -                | 2. Seasonally inactive labor force |         |                    |
| ผู้ไม่อยู่ในกำลังแรงงาน        | 552.9   | 24.9          | 112.7             | 53.9       | 118.1             | 96.5       | 33.3       | -                     | 81.3      | 23.4             | 5.9        | -       | 3.0              | Persons not in Labor Force         |         |                    |
| 1. ทำงานบ้าน                   | 28.9    | 2.0           | 5.4               | 4.1        | 5.2               | 2.0        | 3.5        | -                     | 4.7       | 1.2              | 0.7        | -       | -                | 1. Household work                  |         |                    |
| 2. เรียนหนังสือ                | 180.4   | -             | 2.0               | 19.0       | 74.2              | 72.9       | 6.2        | -                     | 4.1       | 1.8              | -          | -       | -                | 2. Studies                         |         |                    |
| 3. ยึดถือ ขร/ไม่สามารถทำงานได้ | 182.8   | 21.0          | 83.1              | 16.5       | 19.3              | 10.5       | 7.7        | -                     | 13.1      | 9.4              | 0.3        | -       | 2.0              | 3. Too young/old/incapable of work |         |                    |
| 4. อื่น ๆ                      | 160.8   | 1.9           | 22.2              | 14.3       | 19.4              | 11.1       | 15.9       | -                     | 59.3      | 10.9             | 4.8        | -       | 1.0              | 4. Others                          |         |                    |
| หญิง                           | 3,066.8 | 133.0         | 539.0             | 394.6      | 408.5             | 309.5      | 166.2      | 0.5                   | 879.3     | 154.5            | 66.3       | -       | 15.5             | FEMALE                             |         |                    |
| กำลังแรงงานรวม                 | 1,951.9 | 45.2          | 250.0             | 275.0      | 227.3             | 168.4      | 111.2      | -                     | 708.7     | 118.5            | 39.0       | -       | 8.6              | Total Labor Force                  |         |                    |
| 1. กำลังแรงงานปัจจุบัน         | 1,951.7 | 45.2          | 250.0             | 275.0      | 227.1             | 168.4      | 111.2      | -                     | 708.7     | 118.5            | 39.0       | -       | 8.6              | 1. Current labor force             |         |                    |
| 1.1 ผู้มีงานทำ                 | 1,938.0 | 45.2          | 248.9             | 275.0      | 223.8             | 167.2      | 110.7      | -                     | 701.7     | 118.5            | 38.4       | -       | 8.6              | 1.1 Employed                       |         |                    |
| - ทำงาน                        | 1,932.0 | 44.8          | 247.9             | 274.3      | 223.2             | 166.6      | 110.7      | -                     | 699.8     | 118.1            | 37.9       | -       | 8.6              | - At work                          |         |                    |
| - ไม่ทำงานแต่มีงานประจำ        | 6.0     | 0.4           | 1.1               | 0.7        | 0.6               | 0.6        | -          | -                     | 1.8       | 0.3              | 0.6        | -       | -                | - With job but not at work         |         |                    |
| 1.2 ผู้ว่างงาน                 | 13.7    | -             | 1.1               | -          | 3.3               | 1.2        | 0.5        | -                     | 7.1       | -                | 0.5        | -       | -                | 1.2 Unemployed                     |         |                    |
| - หางานทำ                      | 1.5     | -             | -                 | -          | -                 | -          | -          | -                     | 1.5       | -                | -          | -       | -                | - Looking for work                 |         |                    |
| - ไม่ทำงานทำ/พร้อมที่จะทำงาน   | 12.2    | -             | 1.1               | -          | 3.3               | 1.2        | 0.5        | -                     | 5.6       | -                | 0.5        | -       | -                | - Not looking/available for work   |         |                    |
| 2. กำลังแรงงานที่ฤดูกาล        | 0.2     | -             | -                 | -          | 0.2               | -          | -          | -                     | -         | -                | -          | -       | -                | 2. Seasonally inactive labor force |         |                    |
| ผู้ไม่อยู่ในกำลังแรงงาน        | 1,114.9 | 87.7          | 288.9             | 119.6      | 181.2             | 141.1      | 55.0       | 0.5                   | 170.5     | 36.1             | 27.3       | -       | 6.9              | Persons not in Labor Force         |         |                    |
| 1. ทำงานบ้าน                   | 518.0   | 16.2          | 138.2             | 85.1       | 70.7              | 44.8       | 33.8       | 0.5                   | 90.5      | 22.6             | 12.3       | -       | 3.6              | 1. Household work                  |         |                    |
| 2. เรียนหนังสือ                | 192.4   | -             | 0.6               | 12.6       | 87.2              | 81.3       | 5.8        | -                     | 4.7       | 0.3              | -          | -       | -                | 2. Studies                         |         |                    |
| 3. ยึดถือ ขร/ไม่สามารถทำงานได้ | 283.9   | 69.5          | 125.8             | 18.9       | 15.0              | 9.7        | 7.7        | -                     | 22.6      | 8.0              | 3.7        | -       | 3.0              | 3. Too young/old/incapable of work |         |                    |
| 4. อื่น ๆ                      | 120.6   | 2.0           | 24.3              | 3.1        | 8.3               | 5.4        | 7.7        | -                     | 52.8      | 5.2              | 11.4       | -       | 0.4              | 4. Others                          |         |                    |

1/ รวมอาชีพระยะสั้น 1/ Including Short Course Vocational



ตารางที่ 4 จำนวนผู้มีงานทำ จำแนกตามระดับการศึกษาที่สำเร็จ อาชีพ กรุงเทพมหานคร

TABLE 4 EMPLOYED PERSONS BY LEVEL OF EDUCATIONAL ATTAINMENT, OCCUPATION, BANGKOK

ไตรมาสที่ 2/2556 : Quarter 2/2013

หน่วยเป็นพัน : In Thousands

| อาชีพ                                                               | มัธยมศึกษาตอนปลาย |                           |                                                  |                          | อุดมศึกษา                                  |                                  |                                               | อื่นๆ<br>Others | ไม่ทราบ<br>Unknown | OCCUPATION   |                                                                     |          |             |                                                      |
|---------------------------------------------------------------------|-------------------|---------------------------|--------------------------------------------------|--------------------------|--------------------------------------------|----------------------------------|-----------------------------------------------|-----------------|--------------------|--------------|---------------------------------------------------------------------|----------|-------------|------------------------------------------------------|
|                                                                     | รวม<br>Total      | ไม่มี<br>การศึกษา<br>None | ต่ำกว่า<br>ประถมศึกษา<br>Less than<br>Elementary | ประถมศึกษา<br>Elementary | มัธยมศึกษา<br>ตอนต้น<br>Lower<br>Secondary | สายสามัญ<br>General/<br>Academic | สายวิชาชีพ<br>Teacher<br>Training<br>Academic |                 |                    |              | สายวิชา-<br>การศึกษ<br>Higher<br>Technical<br>Education<br>Training |          |             |                                                      |
| <b>ยอดรวม</b>                                                       | <b>3,916.1</b>    | <b>72.2</b>               | <b>454.7</b>                                     | <b>600.4</b>             | <b>535.1</b>                               | <b>392.9</b>                     | <b>228.3</b>                                  | <b>0.4</b>      | <b>1,306.4</b>     | <b>245.0</b> | <b>62.3</b>                                                         | <b>-</b> | <b>18.2</b> | <b>TOTAL</b>                                         |
| 1. ผู้บัญญัติกฎหมาย ข้าราชการระดับอาวุโส และผู้จัดการ               | 440.1             | 0.5                       | 0.5                                              | 1.8                      | 4.4                                        | 8.6                              | 6.7                                           | -               | 371.2              | 14.8         | 31.7                                                                | -        | -           | 1. Legislators, senior officials and managers        |
| 2. ผู้ประกอบวิชาชีพด้านต่างๆ                                        | 396.7             | -                         | 7.1                                              | 3.4                      | 12.4                                       | 18.0                             | 24.9                                          | -               | 276.7              | 46.4         | 6.4                                                                 | -        | 1.5         | 2. Professionals                                     |
| 3. ผู้ประกอบวิชาชีพด้านเทคนิคสาขาต่างๆ และอาชีพที่เกี่ยวข้อง        | 317.8             | -                         | 7.3                                              | 6.7                      | 29.1                                       | 42.7                             | 31.5                                          | -               | 154.0              | 40.5         | 5.1                                                                 | -        | 0.9         | 3. Technicians and associate professionals           |
| 4. เสมียน                                                           | 1,128.8           | 34.4                      | 195.1                                            | 188.7                    | 185.6                                      | 153.3                            | 85.4                                          | -               | 209.3              | 63.9         | 6.9                                                                 | -        | 6.2         | 4. Clerks                                            |
| 5. พนักงานบริการและพนักงานในร้านค้า และตลาด                         | 38.8              | 0.9                       | 16.7                                             | 10.4                     | 4.6                                        | 5.0                              | -                                             | -               | 1.2                | -            | -                                                                   | -        | -           | 5. Service workers and shop and market sales workers |
| 6. ผู้ปฏิบัติงานที่มีฝีมือในด้านการเกษตร และการประมง                | 424.6             | 10.4                      | 65.8                                             | 119.6                    | 84.2                                       | 45.9                             | 29.0                                          | 0.4             | 29.4               | 37.1         | 1.7                                                                 | -        | 1.0         | 6. Skilled agricultural and fishery workers          |
| 7. ผู้ปฏิบัติงานด้านความสามารถทางฝีมือ และธุรกิจการค้าที่เกี่ยวข้อง | 474.5             | 7.5                       | 64.1                                             | 145.6                    | 134.7                                      | 66.8                             | 25.7                                          | -               | 14.0               | 13.9         | 1.4                                                                 | -        | 0.9         | 7. Craft and related trades workers                  |
| 8. ผู้ปฏิบัติการโรงงานและเครื่องจักร และผู้ปฏิบัติงานด้านการประกอบ  | 347.0             | 18.4                      | 92.0                                             | 110.6                    | 70.2                                       | 25.7                             | 12.4                                          | -               | 6.8                | 5.7          | 2.7                                                                 | -        | 2.5         | 8. Plant and machine operators and assemblers        |
| 9. อาชีพขั้นพื้นฐานต่างๆ ในด้านการขาย และการให้บริการ               | 19.9              | -                         | -                                                | -                        | 1.4                                        | 2.0                              | -                                             | -               | 12.6               | 1.2          | -                                                                   | -        | -           | 9. Elementary occupations                            |
| 10. คนงานซึ่งไม่ได้จำแนกไว้ในหมวดอื่น                               | -                 | -                         | -                                                | -                        | -                                          | -                                | -                                             | -               | -                  | -            | -                                                                   | -        | -           | 10. Workers not classifiable by occupation           |

1/ รวมอาชีพวาระสั้น 1/ Including Short Course Vocational

ตารางที่ 4 จำนวนผู้มีงานทำ จำแนกตามระดับการศึกษาที่สำเร็จ อาชีพ และเพศ กรุงเทพมหานคร  
TABLE 4 EMPLOYED PERSONS BY LEVEL OF EDUCATIONAL ATTAINMENT, OCCUPATION AND SEX, BANGKOK

ไตรมาสที่ 2/2556 : Quarter 2/2013

หน่วยเป็นพัน : In Thousands

| อาชีพ                                                                | มัธยมศึกษาตอนปลาย |                |                     |                   | อุดมศึกษา |            |                   | ไม่ทราบ | อื่นๆ | OCCUPATION                                           |
|----------------------------------------------------------------------|-------------------|----------------|---------------------|-------------------|-----------|------------|-------------------|---------|-------|------------------------------------------------------|
|                                                                      | รวม               | ไม่มี การศึกษา | ต่ำกว่า ประถม ศึกษา | มัธยมศึกษา ตอนต้น | สายสามัญ  | สายวิชาชีพ | สายวิชา- การศึกษา |         |       |                                                      |
| Total                                                                | 1,978.0           | 27.0           | 205.8               | 311.3             | 225.7     | 117.6      | 604.7             | 126.6   | 23.9  | MALE                                                 |
| ชาย                                                                  | 202.1             | 0.2            | 3.9                 | 6.4               | 20.3      | 9.8        | 132.9             | 12.7    | 3.5   | 1.7                                                  |
| 1. ผู้ปฏิบัติงานหลาย ข้าราชการระดับอาวุโส และผู้จัดการ               |                   |                |                     |                   |           |            |                   |         |       | 1. Legislators, senior officials and managers        |
| 2. ผู้ประกอบวิชาชีพด้านต่างๆ                                         | 219.8             | -              | -                   | 2.0               | 7.6       | 5.2        | 192.4             | 3.8     | 7.9   | 2. Professionals                                     |
| 3. ผู้ประกอบวิชาชีพด้านเทคนิคสาขาต่างๆ และอาชีพที่เกี่ยวข้อง         | 169.6             | -              | 5.8                 | 7.4               | 11.7      | 10.9       | 103.9             | 22.9    | 3.5   | 3. Technicians and associate professionals           |
| 4. เสมียน                                                            | 85.7              | -              | 3.1                 | 10.8              | 16.9      | 9.7        | 34.5              | 5.8     | 1.7   | 4. Clerks                                            |
| 5. พนักงานบริการและพนักงานในร้านค้า และตลาด                          | 493.7             | 12.5           | 67.9                | 93.2              | 70.1      | 33.0       | 95.5              | 29.8    | 4.0   | 5. Service workers and shop and market sales workers |
| 6. ผู้ปฏิบัติงานที่มีอยู่ในด้านเกษตร และการประมง                     | 25.6              | -              | 10.8                | 2.9               | 3.9       | -          | 0.9               | -       | -     | 6. Skilled agricultural and fishery workers          |
| 7. ผู้ปฏิบัติงานด้านความสามารถที่มีอยู่ และธุรกิจการค้าที่เกี่ยวข้อง | 316.1             | 4.2            | 45.5                | 65.9              | 34.5      | 23.2       | 23.3              | 33.7    | 1.2   | 7. Craft and related trades workers                  |
| 8. ผู้ปฏิบัติการโรงงานและเครื่องจักร และผู้ปฏิบัติงานด้านการประกอบ   | 343.1             | 4.3            | 47.7                | 92.1              | 51.9      | 20.4       | 11.9              | 13.1    | 1.4   | 8. Plant and machine operators and assemblers        |
| 9. อาชีพขั้นพื้นฐานต่างๆ ในด้านการขาย และการให้บริการ                | 112.8             | 5.7            | 21.2                | 29.2              | 8.8       | 5.4        | 3.3               | 3.6     | 0.7   | 9. Elementary occupations                            |
| 10. คนงานซึ่งมิได้จำแนกไว้ในหมวดอื่น                                 | 9.7               | -              | -                   | 1.4               | -         | -          | 6.2               | 1.2     | -     | 10. Workers not classifiable by occupation           |
| หญิง                                                                 | 1,938.0           | 45.2           | 248.9               | 223.8             | 167.2     | 110.7      | 701.7             | 118.5   | 38.4  | FEMALE                                               |
| 1. ผู้ปฏิบัติงานหลาย ข้าราชการระดับอาวุโส และผู้จัดการ               | 125.8             | -              | 2.3                 | 2.2               | 4.6       | 3.0        | 98.3              | 8.9     | 2.9   | 1. Legislators, senior officials and managers        |
| 2. ผู้ประกอบวิชาชีพด้านต่างๆ                                         | 220.3             | 0.5            | 0.5                 | 2.4               | 1.0       | 1.5        | 178.9             | 11.0    | 23.8  | 2. Professionals                                     |
| 3. ผู้ประกอบวิชาชีพด้านเทคนิคสาขาต่างๆ และอาชีพที่เกี่ยวข้อง         | 227.1             | -              | 1.3                 | 5.0               | 6.2       | 14.0       | 172.8             | 23.5    | 2.8   | 3. Technicians and associate professionals           |
| 4. เสมียน                                                            | 232.1             | -              | 4.2                 | 18.3              | 25.9      | 21.8       | 119.5             | 34.7    | 3.4   | 4. Clerks                                            |
| 5. พนักงานบริการและพนักงานในร้านค้า และตลาด                          | 635.1             | 21.8           | 127.2               | 92.4              | 83.2      | 52.5       | 113.7             | 34.1    | 2.9   | 5. Service workers and shop and market sales workers |
| 6. ผู้ปฏิบัติงานที่มีอยู่ในด้านการเกษตร และการประมง                  | 13.3              | 0.9            | 5.9                 | 1.7               | 1.1       | -          | 0.4               | -       | -     | 6. Skilled agricultural and fishery workers          |
| 7. ผู้ปฏิบัติงานด้านความสามารถที่มีอยู่ และธุรกิจการค้าที่เกี่ยวข้อง | 108.5             | 6.2            | 20.3                | 18.3              | 11.5      | 5.8        | 6.1               | 3.4     | 0.5   | 7. Craft and related trades workers                  |
| 8. ผู้ปฏิบัติการโรงงานและเครื่องจักร และผู้ปฏิบัติงานด้านการประกอบ   | 131.4             | 3.2            | 16.4                | 42.6              | 15.0      | 5.2        | 2.1               | 0.8     | -     | 8. Plant and machine operators and assemblers        |
| 9. อาชีพขั้นพื้นฐานต่างๆ ในด้านการขาย และการให้บริการ                | 234.2             | 12.7           | 70.8                | 41.0              | 16.8      | 7.0        | 3.5               | 2.2     | 2.0   | 9. Elementary occupations                            |
| 10. คนงานซึ่งมิได้จำแนกไว้ในหมวดอื่น                                 | 10.2              | -              | -                   | -                 | 2.0       | -          | 6.4               | -       | -     | 10. Workers not classifiable by occupation           |

1/ รวมอาชีพระยะสั้น 1/ Including Short Course Vocational

ตารางที่ 5 จำนวนผู้มีงานทำ จำแนกตามระดับการศึกษาที่สำเร็จ อุตสาหกรรม กรุงเทพมหานคร

TABLE 5 EMPLOYED PERSONS BY LEVEL OF EDUCATIONAL ATTAINMENT, INDUSTRY, BANGKOK

ไตรมาสที่ 2/2556 : Quarter 2/2013

หน่วยเป็นพัน : in Thousands

| อุตสาหกรรม<br>Industry                                                                         | รวม<br>Total   | มัธยมศึกษาตอนปลาย<br>Upper Secondary Level |                                                  |                          |                                            |                                  |                        | อุดมศึกษา<br>Higher Level                      |                                             |                 | ไม่ทราบ<br>Unknown | INDUSTRY |             |                                                                                                                               |
|------------------------------------------------------------------------------------------------|----------------|--------------------------------------------|--------------------------------------------------|--------------------------|--------------------------------------------|----------------------------------|------------------------|------------------------------------------------|---------------------------------------------|-----------------|--------------------|----------|-------------|-------------------------------------------------------------------------------------------------------------------------------|
|                                                                                                |                | ไม่มี<br>การศึกษา<br>None                  | ต่ำกว่า<br>ประถมศึกษา<br>Less than<br>Elementary | ประถมศึกษา<br>Elementary | มัธยมศึกษา<br>ตอนต้น<br>Lower<br>Secondary | สายสามัญ<br>General/<br>Academic |                        | สายวิชาชีพ<br>Higher<br>Technical<br>Education |                                             | อื่นๆ<br>Others |                    |          |             |                                                                                                                               |
|                                                                                                |                |                                            |                                                  |                          |                                            | สายสามัญ<br>General/<br>Academic | สายอาชีพ<br>Vocational | สายวิชา-<br>การศึกษา<br>Teacher<br>Training    | สายวิชา-<br>การศึกษา<br>Teacher<br>Training |                 |                    |          |             |                                                                                                                               |
| <b>ยอดรวม</b>                                                                                  | <b>3,916.1</b> | <b>72.2</b>                                | <b>454.7</b>                                     | <b>600.4</b>             | <b>535.1</b>                               | <b>392.9</b>                     | <b>228.3</b>           | <b>0.4</b>                                     | <b>1,306.4</b>                              | <b>245.0</b>    | <b>62.3</b>        | <b>-</b> | <b>18.2</b> | <b>TOTAL</b>                                                                                                                  |
| 1. เกษตรกรรม การป่าไม้ และการประมง                                                             | 30.4           | 1.7                                        | 13.0                                             | 6.6                      | 4.6                                        | 3.3                              | -                      | -                                              | 1.2                                         | -               | -                  | -        | -           | 1. Agriculture, forestry and fishing                                                                                          |
| 2. การทำเหมืองแร่ และเหมืองหิน                                                                 | 4.7            | -                                          | -                                                | -                        | 0.4                                        | -                                | -                      | -                                              | 3.4                                         | 1.0             | -                  | -        | -           | 2. Mining and quarrying                                                                                                       |
| 3. การผลิต                                                                                     | 728.0          | 10.1                                       | 74.2                                             | 164.4                    | 138.0                                      | 74.4                             | 39.9                   | -                                              | 173.7                                       | 46.1            | 6.5                | -        | 0.8         | 3. Manufacturing                                                                                                              |
| 4. ไฟฟ้า ก๊าซ ไอน้ำ และระบบปรับอากาศ                                                           | 17.6           | -                                          | -                                                | 0.5                      | 1.1                                        | 0.3                              | -                      | -                                              | 13.0                                        | 2.7             | -                  | -        | -           | 4. Electricity, gas, steam and air conditioning supply                                                                        |
| 5. การจัดการน้ำ การจัดการและการบำบัดน้ำเสีย ของเสีย และสิ่งปฏิกูล                              | 6.4            | -                                          | -                                                | -                        | -                                          | 0.8                              | 1.0                    | -                                              | 2.8                                         | 1.9             | -                  | -        | -           | 5. Water supply; sewerage, waste management and remediation activities                                                        |
| 6. การก่อสร้าง                                                                                 | 192.7          | 4.3                                        | 26.1                                             | 46.1                     | 23.2                                       | 18.0                             | 10.3                   | -                                              | 50.9                                        | 12.3            | -                  | -        | 1.4         | 6. Construction                                                                                                               |
| 7. การขายส่ง และการขายปลีก การซ่อมยานยนต์                                                      | 1,014.3        | 18.9                                       | 124.0                                            | 117.7                    | 140.5                                      | 114.4                            | 78.6                   | -                                              | 330.8                                       | 74.5            | 8.1                | -        | 7.0         | 7. Wholesale and retail trade; repair of motor vehicles and motorcycles                                                       |
| 8. การขนส่ง และสถานที่เก็บสินค้า                                                               | 263.3          | 1.7                                        | 32.8                                             | 54.0                     | 55.0                                       | 37.0                             | 15.2                   | -                                              | 55.1                                        | 10.4            | 1.2                | -        | 0.9         | 8. Transportation and storage                                                                                                 |
| 9. ที่พักแรมและบริการด้านอาหาร                                                                 | 453.3          | 23.7                                       | 91.0                                             | 94.7                     | 77.1                                       | 51.3                             | 35.2                   | -                                              | 54.4                                        | 21.5            | 2.5                | -        | 2.0         | 9. Accommodation and food service activities                                                                                  |
| 10. ข้อมูลข่าวสารและการสื่อสาร                                                                 | 98.8           | -                                          | -                                                | -                        | 3.8                                        | 7.1                              | 2.1                    | -                                              | 76.2                                        | 8.7             | 0.9                | -        | -           | 10. Information and communication                                                                                             |
| 11. กิจกรรมทางการเงินและการประกันภัย                                                           | 171.6          | -                                          | 3.4                                              | 0.7                      | 4.4                                        | 6.2                              | 6.0                    | -                                              | 138.6                                       | 9.4             | 2.8                | -        | -           | 11. Financial and insurance activities                                                                                        |
| 12. กิจกรรมอสังหาริมทรัพย์                                                                     | 57.8           | 0.6                                        | 3.6                                              | 10.5                     | 4.8                                        | 4.1                              | 1.6                    | 0.4                                            | 30.1                                        | 2.0             | -                  | -        | -           | 12. Real estate activities                                                                                                    |
| 13. กิจกรรมทางวิชาชีพ วิทยาศาสตร์ และเทคนิค                                                    | 124.1          | -                                          | 1.5                                              | 4.0                      | 11.1                                       | 3.1                              | 7.0                    | -                                              | 84.1                                        | 11.9            | 1.5                | -        | -           | 13. Professional, scientific and technical activities                                                                         |
| 14. กิจกรรมการบริหารและการสนับสนุน                                                             | 145.3          | 0.3                                        | 19.3                                             | 36.0                     | 16.7                                       | 18.8                             | 5.8                    | -                                              | 37.3                                        | 8.6             | 0.7                | -        | 1.7         | 14. Administrative and support service activities                                                                             |
| 15. การบริหารราชการ การป้องกันประเทศ การประกันสังคม                                            | 180.0          | -                                          | 9.9                                              | 7.7                      | 10.8                                       | 11.9                             | 13.1                   | -                                              | 111.2                                       | 9.1             | 6.3                | -        | -           | 15. Public administration and defence; compulsory social security                                                             |
| 16. การศึกษา                                                                                   | 128.5          | -                                          | 5.4                                              | 6.9                      | 4.7                                        | 7.7                              | 3.9                    | -                                              | 68.3                                        | 4.2             | 26.7               | -        | 0.6         | 16. Education                                                                                                                 |
| 17. กิจกรรมด้านสุขภาพและงานสังคมสงเคราะห์                                                      | 69.2           | -                                          | 1.6                                              | 4.5                      | 5.6                                        | 7.5                              | 1.2                    | -                                              | 34.5                                        | 12.3            | 2.0                | -        | -           | 17. Human health and social work activities                                                                                   |
| 18. ศิลปะ ความบันเทิง และนันทนาการ                                                             | 23.4           | 1.8                                        | 3.6                                              | 2.4                      | 1.7                                        | 3.9                              | 2.5                    | -                                              | 4.4                                         | 1.7             | 1.4                | -        | -           | 18. Arts, entertainment and recreation                                                                                        |
| 19. กิจกรรมบริการด้านอื่น ๆ                                                                    | 110.6          | 3.7                                        | 21.2                                             | 23.2                     | 18.7                                       | 17.8                             | 4.8                    | -                                              | 15.0                                        | 4.7             | 1.6                | -        | -           | 19. Other service activities                                                                                                  |
| 20. กิจกรรมการจ้างงานในครัวเรือนส่วนบุคคล การเคลื่อนย้ายและบริการที่ขึ้นเองเพื่อใช้ในครัวเรือน | 68.3           | 5.4                                        | 24.3                                             | 20.8                     | 11.5                                       | 3.4                              | -                      | -                                              | 0.8                                         | 0.9             | -                  | -        | 1.3         | 20. Activities of households as employers, undifferentiated goods and services-producing activities of households for own use |
| 21. กิจกรรมขององค์กรระหว่างประเทศ                                                              | 0.2            | -                                          | -                                                | -                        | -                                          | -                                | -                      | -                                              | 0.2                                         | -               | -                  | -        | -           | 21. Activities of extraterritorial organizations and bodies                                                                   |
| 22. ไม่ทราบ                                                                                    | 27.8           | -                                          | -                                                | -                        | 1.4                                        | 2.0                              | -                      | -                                              | 20.5                                        | 1.2             | -                  | -        | 2.7         | 22. Unknown                                                                                                                   |

1/ รวมอาชีพระยะสั้น 1/ Including Short Course Vocational

ตารางที่ 5 จำนวนผู้มีงานทำ จำแนกตามระดับการศึกษาที่สำเร็จ อุตสาหกรรม และเพศ กรุงเทพมหานคร  
TABLE 5 EMPLOYED PERSONS BY LEVEL OF EDUCATIONAL ATTAINMENT, INDUSTRY AND SEX, BANGKOK

หน่วยเป็นพัน : In Thousands

| อุตสาหกรรม<br>Industry                                              | รวม<br>Total   | ไม่มี<br>การศึกษา<br>None | ต่ำกว่า<br>ประถมศึกษา<br>Less than<br>Elementary | ประถมศึกษา<br>Elementary | ประถมศึกษา<br>Secondary | มัธยมศึกษาตอนปลาย<br>Upper Secondary Level |                                            |                                      |                                  | อุดมศึกษา<br>Higher Level                    |                                   |                                                 | อื่นๆ<br>Others                                                                                                               | ไม่ทราบ<br>Unknown | INDUSTRY |                                              |
|---------------------------------------------------------------------|----------------|---------------------------|--------------------------------------------------|--------------------------|-------------------------|--------------------------------------------|--------------------------------------------|--------------------------------------|----------------------------------|----------------------------------------------|-----------------------------------|-------------------------------------------------|-------------------------------------------------------------------------------------------------------------------------------|--------------------|----------|----------------------------------------------|
|                                                                     |                |                           |                                                  |                          |                         | ประถมศึกษา<br>Lower<br>Secondary           | มัธยมศึกษา<br>ตอนต้น<br>Lower<br>Secondary | สาขานานาชาติ<br>General/<br>Academic | สาขาวิชา-<br>ศึกษา<br>Vocational | สาขาวิชา-<br>การศึกษา<br>Teacher<br>Training | สาขาวิชา-<br>การศึกษา<br>Academic | สาขาวิชาชีพ<br>Higher<br>Technical<br>Education |                                                                                                                               |                    |          | สาขาวิชา-<br>การศึกษา<br>Teacher<br>Training |
|                                                                     |                |                           |                                                  |                          |                         |                                            |                                            |                                      |                                  |                                              |                                   |                                                 |                                                                                                                               |                    |          |                                              |
| <b>ชาย</b>                                                          | <b>1,978.0</b> | <b>27.0</b>               | <b>205.8</b>                                     | <b>325.5</b>             | <b>311.3</b>            | <b>225.7</b>                               | <b>117.6</b>                               | <b>0.4</b>                           | <b>604.7</b>                     | <b>126.6</b>                                 | <b>23.9</b>                       | <b>9.6</b>                                      | <b>MALE</b>                                                                                                                   |                    |          |                                              |
| 1. เกษตรกรรม การปศุสัตว์ และการประมง                                | 18.3           | -                         | 7.9                                              | 3.9                      | 3.1                     | 2.6                                        | 0.9                                        | -                                    | 0.9                              | -                                            | -                                 | -                                               | 1. Agriculture, forestry and fishing                                                                                          |                    |          |                                              |
| 2. การขุดเหมืองแร่ และเหมืองหิน                                     | 2.0            | -                         | -                                                | 1.7                      | -                       | 0.4                                        | 1.7                                        | -                                    | 1.7                              | -                                            | -                                 | -                                               | 2. Mining and quarrying                                                                                                       |                    |          |                                              |
| 3. การผลิต                                                          | 351.5          | 3.5                       | 30.7                                             | 79.4                     | 69.3                    | 39.4                                       | 19.7                                       | -                                    | 79.0                             | 26.8                                         | 3.8                               | -                                               | 3. Manufacturing                                                                                                              |                    |          |                                              |
| 4. ไฟฟ้า ก๊าซ ไอน้ำ และระบบปรับอากาศ                                | 12.1           | -                         | -                                                | -                        | 1.1                     | -                                          | -                                          | -                                    | 9.2                              | 1.7                                          | -                                 | -                                               | 4. Electricity, gas, steam and air conditioning supply                                                                        |                    |          |                                              |
| 5. การจัดหาสินค้า การจัดการและการบำบัดน้ำเสีย ของเสีย และสิ่งปฏิกูล | 4.5            | -                         | -                                                | -                        | -                       | 0.8                                        | -                                          | -                                    | 1.8                              | 1.9                                          | -                                 | -                                               | 5. Water supply, sewerage, waste management and remediation activities                                                        |                    |          |                                              |
| 6. การก่อสร้าง                                                      | 155.6          | 2.5                       | 21.9                                             | 36.4                     | 20.8                    | 15.4                                       | 9.4                                        | -                                    | 37.9                             | 9.9                                          | -                                 | 1.4                                             | 6. Construction                                                                                                               |                    |          |                                              |
| 7. การขนส่ง และการขายปลีก การซ่อมยานยนต์                            | 509.9          | 7.9                       | 50.4                                             | 70.5                     | 80.2                    | 58.4                                       | 36.3                                       | -                                    | 154.8                            | 36.7                                         | 2.5                               | 3.3                                             | 7. Wholesale and retail trade; repair of motor vehicles and motorcycles                                                       |                    |          |                                              |
| 8. การขนส่ง และสถานที่เก็บสินค้า                                    | 209.1          | 1.0                       | 30.9                                             | 50.9                     | 33.7                    | 33.7                                       | 10.6                                       | -                                    | 20.1                             | 8.9                                          | 1.2                               | 0.9                                             | 8. Transportation and storage                                                                                                 |                    |          |                                              |
| 9. ที่พักแรมและอาหารที่จำหน่าย                                      | 181.6          | 8.9                       | 27.3                                             | 40.7                     | 34.2                    | 23.3                                       | 16.6                                       | -                                    | 20.5                             | 7.9                                          | 0.4                               | 1.7                                             | 9. Accommodation and food service activities                                                                                  |                    |          |                                              |
| 10. ขี่มอเตอร์ไซด์และรถจักรยานยนต์                                  | 57.6           | -                         | -                                                | -                        | 1.0                     | 4.9                                        | 2.1                                        | -                                    | 42.3                             | 6.3                                          | 0.9                               | -                                               | 10. Information and communication                                                                                             |                    |          |                                              |
| 11. กิจกรรมทางธุรกิจและการประกันภัย                                 | 69.7           | -                         | 0.6                                              | 0.7                      | 2.8                     | 4.1                                        | 2.4                                        | -                                    | 56.0                             | 14.4                                         | 0.9                               | -                                               | 11. Financial and insurance activities                                                                                        |                    |          |                                              |
| 12. กิจกรรมอสังหาริมทรัพย์                                          | 26.2           | 0.6                       | 0.7                                              | 1.7                      | 3.1                     | 2.3                                        | 1.6                                        | 0.4                                  | 14.4                             | 1.3                                          | -                                 | -                                               | 12. Real estate activities                                                                                                    |                    |          |                                              |
| 13. กิจกรรมทางวิชาชีพ วิทยาศาสตร์ และเทคนิค                         | 61.4           | 0.3                       | 1.2                                              | 1.8                      | 6.1                     | 3.1                                        | 3.3                                        | -                                    | 39.7                             | 5.6                                          | 0.7                               | -                                               | 13. Professional, scientific and technical activities                                                                         |                    |          |                                              |
| 14. กิจกรรมการบริการด้านอื่น ๆ                                      | 81.0           | 0.3                       | 10.1                                             | 19.8                     | 10.1                    | 10.5                                       | 2.9                                        | -                                    | 20.0                             | 5.6                                          | 0.7                               | 0.9                                             | 14. Administrative and support service activities                                                                             |                    |          |                                              |
| 20. กิจกรรมการจ้างงานในครัวเรือนส่วนตัวตลอด                         | 92.4           | -                         | 4.9                                              | 4.7                      | 7.9                     | 10.6                                       | 6.6                                        | -                                    | 50.2                             | 4.3                                          | 3.2                               | -                                               | 15. Public administration and defence; compulsory social security                                                             |                    |          |                                              |
| การคิดสินค้าและบริการที่ขึ้นของใช้ในครัวเรือน                       | 45.9           | -                         | 1.8                                              | 1.9                      | 2.5                     | 5.2                                        | 1.3                                        | -                                    | 24.8                             | 0.5                                          | 7.3                               | 0.6                                             | 16. Education                                                                                                                 |                    |          |                                              |
| 21. กิจกรรมขององค์กรระหว่างประเทศ                                   | 20.7           | -                         | 0.8                                              | 0.9                      | 2.0                     | 1.4                                        | -                                          | -                                    | 13.9                             | 1.6                                          | -                                 | -                                               | 17. Human health and social work activities                                                                                   |                    |          |                                              |
| 22. ไม่ทราบ                                                         | 12.7           | -                         | -                                                | -                        | -                       | -                                          | -                                          | -                                    | -                                | -                                            | -                                 | -                                               | 18. Arts, entertainment and recreation                                                                                        |                    |          |                                              |
| 18. ศิลปะ ความบันเทิง และนันทนาการ                                  | 12.8           | 1.3                       | 1.6                                              | 0.6                      | 0.8                     | 1.3                                        | 2.2                                        | -                                    | 2.6                              | 1.0                                          | 1.4                               | -                                               | 19. Other service activities                                                                                                  |                    |          |                                              |
| 19. กิจกรรมบริการด้านอื่น ๆ                                         | 48.5           | 1.0                       | 8.9                                              | 9.5                      | 9.0                     | 8.2                                        | 2.7                                        | -                                    | 5.4                              | 3.2                                          | 0.7                               | -                                               | 20. Activities of households as employers; undifferentiated goods and services-producing activities of households for own use |                    |          |                                              |
| 20. กิจกรรมการจ้างงานในครัวเรือนส่วนตัวตลอด                         | 13.3           | -                         | 6.1                                              | 1.9                      | 4.7                     | 0.5                                        | -                                          | -                                    | -                                | -                                            | -                                 | -                                               | 21. Activities of extraterritorial organizations and bodies                                                                   |                    |          |                                              |
| การคิดสินค้าและบริการที่ขึ้นของใช้ในครัวเรือน                       | 0.2            | -                         | -                                                | -                        | -                       | -                                          | -                                          | -                                    | 0.2                              | -                                            | -                                 | -                                               | 22. Unknown                                                                                                                   |                    |          |                                              |
| 21. กิจกรรมขององค์กรระหว่างประเทศ                                   | 12.7           | -                         | -                                                | -                        | -                       | -                                          | -                                          | -                                    | 9.2                              | 1.2                                          | -                                 | 0.9                                             | FEMALE                                                                                                                        |                    |          |                                              |
| <b>หญิง</b>                                                         | <b>1,998.0</b> | <b>45.2</b>               | <b>248.9</b>                                     | <b>275.0</b>             | <b>223.8</b>            | <b>167.2</b>                               | <b>110.7</b>                               | <b>-</b>                             | <b>701.7</b>                     | <b>118.5</b>                                 | <b>38.4</b>                       | <b>8.6</b>                                      |                                                                                                                               |                    |          |                                              |
| 1. เกษตรกรรม การปศุสัตว์ และการประมง                                | 12.1           | 1.7                       | 5.1                                              | 2.7                      | 1.5                     | 0.7                                        | -                                          | -                                    | 0.4                              | -                                            | -                                 | -                                               | 1. Agriculture, forestry and fishing                                                                                          |                    |          |                                              |
| 2. การขุดเหมืองแร่ และเหมืองหิน                                     | 2.6            | -                         | -                                                | -                        | -                       | -                                          | -                                          | -                                    | 1.7                              | -                                            | -                                 | -                                               | 2. Mining and quarrying                                                                                                       |                    |          |                                              |
| 3. การผลิต                                                          | 376.5          | 6.6                       | 43.5                                             | 85.0                     | 68.7                    | 35.0                                       | 20.3                                       | -                                    | 94.6                             | 19.4                                         | 2.7                               | 0.8                                             | 3. Manufacturing                                                                                                              |                    |          |                                              |
| 4. ไฟฟ้า ก๊าซ ไอน้ำ และระบบปรับอากาศ                                | 5.5            | -                         | -                                                | 0.5                      | -                       | 0.3                                        | -                                          | -                                    | 3.7                              | 1.0                                          | -                                 | -                                               | 4. Electricity, gas, steam and air conditioning supply                                                                        |                    |          |                                              |
| 5. การจัดหาสินค้า การจัดการและการบำบัดน้ำเสีย ของเสีย และสิ่งปฏิกูล | 1.9            | -                         | -                                                | -                        | -                       | -                                          | 1.0                                        | -                                    | 0.9                              | -                                            | -                                 | -                                               | 5. Water supply, sewerage, waste management and remediation activities                                                        |                    |          |                                              |
| 6. การก่อสร้าง                                                      | 37.0           | 1.8                       | 4.2                                              | 9.7                      | 2.4                     | 2.6                                        | 0.9                                        | -                                    | 13.1                             | 2.4                                          | -                                 | -                                               | 6. Construction                                                                                                               |                    |          |                                              |
| 7. การขนส่ง และการขายปลีก การซ่อมยานยนต์                            | 513.3          | 11.0                      | 73.6                                             | 47.2                     | 60.4                    | 56.0                                       | 42.3                                       | -                                    | 176.0                            | 37.7                                         | 5.5                               | 3.7                                             | 7. Wholesale and retail trade; repair of motor vehicles and motorcycles                                                       |                    |          |                                              |
| 8. การขนส่ง และสถานที่เก็บสินค้า                                    | 54.2           | 0.8                       | 1.9                                              | 3.0                      | 4.0                     | 3.3                                        | 4.7                                        | -                                    | 35.0                             | 1.5                                          | -                                 | -                                               | 8. Transportation and storage                                                                                                 |                    |          |                                              |
| 9. ที่พักแรมและอาหารที่จำหน่าย                                      | 271.7          | 14.9                      | 63.7                                             | 54.0                     | 42.9                    | 27.9                                       | 18.6                                       | -                                    | 33.9                             | 13.6                                         | 2.1                               | 0.3                                             | 9. Accommodation and food service activities                                                                                  |                    |          |                                              |
| 10. ขี่มอเตอร์ไซด์และรถจักรยานยนต์                                  | 41.2           | -                         | -                                                | -                        | 2.8                     | 2.2                                        | -                                          | -                                    | 33.9                             | 2.4                                          | -                                 | -                                               | 10. Information and communication                                                                                             |                    |          |                                              |
| 11. กิจกรรมทางธุรกิจและการประกันภัย                                 | 102.0          | -                         | 2.8                                              | -                        | 1.6                     | 2.1                                        | 3.7                                        | -                                    | 82.6                             | 7.2                                          | 1.9                               | -                                               | 11. Financial and insurance activities                                                                                        |                    |          |                                              |
| 12. กิจกรรมอสังหาริมทรัพย์                                          | 31.6           | -                         | 3.0                                              | 8.9                      | 3.1                     | 1.8                                        | -                                          | -                                    | 15.6                             | 0.8                                          | -                                 | -                                               | 12. Real estate activities                                                                                                    |                    |          |                                              |
| 13. กิจกรรมทางวิชาชีพ วิทยาศาสตร์ และเทคนิค                         | 62.7           | -                         | 0.3                                              | 2.2                      | 5.1                     | -                                          | 3.7                                        | -                                    | 44.4                             | 6.3                                          | 0.8                               | -                                               | 13. Professional, scientific and technical activities                                                                         |                    |          |                                              |
| 14. กิจกรรมการบริการด้านอื่น ๆ                                      | 64.3           | -                         | 9.2                                              | 16.2                     | 6.6                     | 8.3                                        | 2.9                                        | -                                    | 17.3                             | 3.0                                          | -                                 | 0.8                                             | 14. Administrative and support service activities                                                                             |                    |          |                                              |
| 15. การบริหารราชการ การป้องกันประเทศ การประกันสังคม                 | 87.6           | -                         | -                                                | 3.0                      | 3.0                     | 1.3                                        | 6.5                                        | -                                    | 61.0                             | 4.8                                          | 3.1                               | -                                               | 15. Public administration and defence; compulsory social security                                                             |                    |          |                                              |
| 16. การศึกษา                                                        | 82.6           | -                         | 3.6                                              | 5.0                      | 2.2                     | 2.5                                        | 2.7                                        | -                                    | 43.5                             | 3.7                                          | 19.4                              | -                                               | 16. Education                                                                                                                 |                    |          |                                              |
| 17. กิจกรรมด้านสุขภาพและงานสังคมสงเคราะห์                           | 48.4           | -                         | 0.8                                              | 3.5                      | 3.6                     | 6.1                                        | 1.2                                        | -                                    | 20.6                             | 10.7                                         | 2.0                               | -                                               | 17. Human health and social work activities                                                                                   |                    |          |                                              |
| 18. ศิลปะ ความบันเทิง และนันทนาการ                                  | 10.5           | 0.5                       | 2.0                                              | 1.8                      | 1.0                     | 2.6                                        | 0.3                                        | -                                    | 1.7                              | 0.7                                          | -                                 | -                                               | 18. Arts, entertainment and recreation                                                                                        |                    |          |                                              |
| 19. กิจกรรมบริการด้านอื่น ๆ                                         | 62.1           | 2.7                       | 12.3                                             | 13.7                     | 9.7                     | 9.6                                        | 2.1                                        | -                                    | 9.6                              | 1.6                                          | 0.9                               | -                                               | 19. Other service activities                                                                                                  |                    |          |                                              |
| 20. กิจกรรมการจ้างงานในครัวเรือนส่วนตัวตลอด                         | 55.0           | 5.4                       | 18.1                                             | 18.9                     | 6.8                     | 3.0                                        | -                                          | -                                    | 0.8                              | 0.9                                          | -                                 | 1.3                                             | 20. Activities of households as employers; undifferentiated goods and services-producing activities of households for own use |                    |          |                                              |
| การคิดสินค้าและบริการที่ขึ้นของใช้ในครัวเรือน                       | -              | -                         | -                                                | -                        | -                       | -                                          | -                                          | -                                    | -                                | -                                            | -                                 | -                                               | - # 21. Activities of extraterritorial organizations and bodies                                                               |                    |          |                                              |
| 21. กิจกรรมขององค์กรระหว่างประเทศ                                   | 15.1           | -                         | -                                                | -                        | -                       | -                                          | -                                          | -                                    | 11.3                             | -                                            | -                                 | -                                               | 1.8 # 22. Unknown                                                                                                             |                    |          |                                              |

# 21. Activities of extraterritorial organizations and bodies  
# 22. Unknown

ตารางที่ 6 จำนวนผู้มีงานทำ จำแนกตามสถานภาพทำงาน อาชีพ กรุงเทพมหานคร

TABLE 6 EMPLOYED PERSONS BY WORK STATUS, OCCUPATION , BANGKOK

ไตรมาสที่ 2/2556 : Quarter 2/2013

หน่วยเป็นพัน : In Thousands

| อาชีพ                                                               | สถานภาพการทำงาน Work Status |         |               |              |                  |                    |                      |                                                      |                                     |  | OCCUPATION |
|---------------------------------------------------------------------|-----------------------------|---------|---------------|--------------|------------------|--------------------|----------------------|------------------------------------------------------|-------------------------------------|--|------------|
|                                                                     | รวม                         | นายจ้าง | ลูกจ้างรัฐบาล | ลูกจ้างเอกชน | Private Employee | Own Account Worker | Unpaid Family Worker | ช่วยธุรกิจครอบครัว                                   | การรวมกลุ่ม Producers' Cooperatives |  |            |
| ยอดรวม                                                              | 3,916.1                     | 197.7   | 370.1         | 2,161.2      | 877.9            | 308.8              | 0.3                  | TOTAL                                                |                                     |  |            |
| 1. ผู้บัญญัติกฎหมาย ข้าราชการระดับอาวุโส และผู้จัดการ               | 327.9                       | 114.8   | 33.4          | 177.1        | 2.1              | 0.6                | -                    | 1. Legislators, senior officials and managers        |                                     |  |            |
| 2. ผู้ประกอบวิชาชีพด้านต่างๆ                                        | 440.1                       | 5.8     | 122.7         | 282.9        | 24.5             | 4.2                | -                    | 2. Professionals                                     |                                     |  |            |
| 3. ผู้ประกอบวิชาชีพด้านเทคนิคสาขาต่างๆ และอาชีพที่เกี่ยวข้อง        | 396.7                       | 4.5     | 66.4          | 295.7        | 20.9             | 9.2                | -                    | 3. Technicians and associate professionals           |                                     |  |            |
| 4. เสมียน                                                           | 317.8                       | -       | 62.4          | 234.5        | 3.8              | 16.9               | 0.3                  | 4. Clerks                                            |                                     |  |            |
| 5. พนักงานบริการและพนักงานในร้านค้า และตลาด                         | 1,128.8                     | 51.5    | 28.6          | 342.1        | 499.2            | 207.4              | -                    | 5. Service workers and shop and market sales workers |                                     |  |            |
| 6. ผู้ปฏิบัติงานที่มีฝีมือในด้านการเกษตร และผู้การประมง             | 38.8                        | 1.2     | 2.5           | 17.3         | 14.0             | 3.8                | -                    | 6. Skilled agricultural and fishery workers          |                                     |  |            |
| 7. ผู้ปฏิบัติงานด้านความสามารถทางฝีมือ และธุรกิจการค้าที่เกี่ยวข้อง | 424.6                       | 17.0    | 11.0          | 255.3        | 101.2            | 40.0               | -                    | 7. Craft and related trades workers                  |                                     |  |            |
| 8. ผู้ปฏิบัติการโรงงานและเครื่องจักร และผู้ปฏิบัติงานด้านการประกอบ  | 474.5                       | 2.5     | 15.1          | 302.3        | 148.6            | 6.0                | -                    | 8. Plant and machine operators and assemblers        |                                     |  |            |
| 9. อาชีพขั้นพื้นฐานต่างๆ ในด้านการขาย และการให้บริการ               | 347.0                       | 0.5     | 24.0          | 239.5        | 62.3             | 20.7               | -                    | 9. Elementary occupations                            |                                     |  |            |
| 10. คนงานซึ่งไม่ได้จำแนกไว้ในหมวดอื่น                               | 19.9                        | -       | 4.1           | 14.4         | 1.3              | -                  | -                    | 10. Workers not classifiable by occupation           |                                     |  |            |

ตารางที่ 6 จำนวนผู้มีงานทำ จำแนกตามสถานภาพทำงาน อาชีพ และเพศ กรุงเทพมหานคร  
TABLE 6 EMPLOYED PERSONS BY WORK STATUS, OCCUPATION AND SEX, BANGKOK

ไตรมาสที่ 2/2556 : Quarter 2/2013

หน่วยเป็นพัน : In Thousands

| อาชีพ                                                              | สถานภาพการทำงาน Work Status |                                         |                                     |                                       |                                                   |              |   | การรวมกลุ่ม<br>Members of<br>Producers'<br>Cooperatives | OCCUPATION                                           |
|--------------------------------------------------------------------|-----------------------------|-----------------------------------------|-------------------------------------|---------------------------------------|---------------------------------------------------|--------------|---|---------------------------------------------------------|------------------------------------------------------|
|                                                                    | นายจ้าง<br>Employer         | ลูกจ้างรัฐบาล<br>Government<br>Employee | ลูกจ้างเอกชน<br>Private<br>Employee | ทำงานส่วนตัว<br>Own Account<br>Worker | ช่วยธุรกิจ<br>ครอบครัว<br>Unpaid Family<br>Worker | รวม<br>Total |   |                                                         |                                                      |
| <b>ชาย</b>                                                         |                             |                                         |                                     |                                       |                                                   |              |   |                                                         | <b>MALE</b>                                          |
| 1. ผู้ปฏิบัติงานนายจ้างราชการระดับอาวุโสและผู้จัดการ               | 138.0                       | 173.2                                   | 1,057.2                             | 511.0                                 | 98.6                                              | -            | - | -                                                       | 1. Legislators, senior officials and managers        |
| 2. ผู้ประกอบวิชาชีพด้านต่างๆ                                       | 80.3                        | 15.5                                    | 103.9                               | 2.1                                   | 0.2                                               | -            | - | -                                                       | 2. Professionals                                     |
| 3. ผู้ประกอบวิชาชีพด้านเทคนิคสาขาต่างๆ และอาชีพที่เกี่ยวข้อง       | 3.7                         | 49.7                                    | 146.3                               | 18.5                                  | 1.6                                               | -            | - | -                                                       | 3. Technicians and associate professionals           |
| 4. เสมียน                                                          | 1.2                         | 29.4                                    | 123.7                               | 14.2                                  | 1.1                                               | -            | - | -                                                       | 4. Clerks                                            |
| 5. พนักงานบริการและพนักงานในร้านค้าและตลาด                         | -                           | 20.0                                    | 60.9                                | 0.8                                   | 4.1                                               | -            | - | -                                                       | 5. Service workers and shop and market sales workers |
| 6. ผู้ปฏิบัติงานที่มีฝีมือในด้านการเกษตรและการประมง                | 35.4                        | 19.9                                    | 161.3                               | 211.7                                 | 65.4                                              | -            | - | -                                                       | 6. Skilled agricultural and fishery workers          |
| 7. ผู้ปฏิบัติงานด้านความสามารถทางฝีมือและธุรกิจการค้าที่เกี่ยวข้อง | 0.4                         | 1.2                                     | 12.1                                | 8.9                                   | 3.1                                               | -            | - | -                                                       | 7. Craft and related trades workers                  |
| 8. ผู้ปฏิบัติการโรงงานและเครื่องจักรและผู้ปฏิบัติงานด้านการประกอบ  | 13.9                        | 11.0                                    | 203.6                               | 71.7                                  | 16.0                                              | -            | - | -                                                       | 8. Plant and machine operators and assemblers        |
| 9. อาชีพขั้นพื้นฐานต่างๆ ในด้านการขายและการให้บริการ               | 2.5                         | 13.3                                    | 179.5                               | 143.5                                 | 4.3                                               | -            | - | -                                                       | 9. Elementary occupations                            |
| 10. คนงานซึ่งไม่ได้จำแนกไว้ในหมวดอื่น                              | 0.5                         | 12.2                                    | 58.2                                | 38.9                                  | 2.9                                               | -            | - | -                                                       | 10. Workers not classifiable by occupation           |
| <b>หญิง</b>                                                        |                             |                                         |                                     |                                       |                                                   |              |   |                                                         | <b>FEMALE</b>                                        |
| 1. ผู้ปฏิบัติงานนายจ้างราชการระดับอาวุโสและผู้จัดการ               | 59.7                        | 196.9                                   | 1,104.0                             | 366.9                                 | 210.2                                             | 0.3          | - | -                                                       | 1. Legislators, senior officials and managers        |
| 2. ผู้ประกอบวิชาชีพด้านต่างๆ                                       | 34.4                        | 17.8                                    | 73.2                                | -                                     | 0.4                                               | -            | - | -                                                       | 2. Professionals                                     |
| 3. ผู้ประกอบวิชาชีพด้านเทคนิคสาขาต่างๆ และอาชีพที่เกี่ยวข้อง       | 2.1                         | 73.1                                    | 136.6                               | 6.0                                   | 2.6                                               | -            | - | -                                                       | 3. Technicians and associate professionals           |
| 4. เสมียน                                                          | 3.3                         | 37.0                                    | 172.0                               | 6.6                                   | 8.1                                               | -            | - | -                                                       | 4. Clerks                                            |
| 5. พนักงานบริการและพนักงานในร้านค้าและตลาด                         | -                           | 42.4                                    | 173.6                               | 3.0                                   | 12.8                                              | -            | - | -                                                       | 5. Service workers and shop and market sales workers |
| 6. ผู้ปฏิบัติงานที่มีฝีมือในด้านการเกษตรและการประมง                | 16.0                        | 8.7                                     | 180.9                               | 287.5                                 | 142.0                                             | -            | - | -                                                       | 6. Skilled agricultural and fishery workers          |
| 7. ผู้ปฏิบัติงานด้านความสามารถทางฝีมือและธุรกิจการค้าที่เกี่ยวข้อง | 0.8                         | 1.4                                     | 5.3                                 | 5.1                                   | 0.7                                               | -            | - | -                                                       | 7. Craft and related trades workers                  |
| 8. ผู้ปฏิบัติการโรงงานและเครื่องจักรและผู้ปฏิบัติงานด้านการประกอบ  | 3.1                         | -                                       | 51.8                                | 29.5                                  | 24.0                                              | -            | - | -                                                       | 8. Plant and machine operators and assemblers        |
| 9. อาชีพขั้นพื้นฐานต่างๆ ในด้านการขายและการให้บริการ               | -                           | 1.8                                     | 122.9                               | 5.1                                   | 1.7                                               | -            | - | -                                                       | 9. Elementary occupations                            |
| 10. คนงานซึ่งไม่ได้จำแนกไว้ในหมวดอื่น                              | -                           | 11.7                                    | 181.4                               | 23.4                                  | 17.8                                              | -            | - | -                                                       | 10. Workers not classifiable by occupation           |
|                                                                    | -                           | 3.1                                     | 6.5                                 | 0.6                                   | -                                                 | -            | - | -                                                       |                                                      |

ตารางที่ 7 จำนวนผู้มีงานทำ จำแนกตามสถานภาพทำงาน อุตสาหกรรม กรุงเทพมหานคร

TABLE 7 EMPLOYED PERSONS BY WORK STATUS, INDUSTRY, BANGKOK

ไตรมาสที่ 2/2556 : Quarter 2/2013

หน่วยเป็นพัน : in Thousands

| อุตสาหกรรม                                                                                       | สถานภาพการทำงาน Work Status |                                         |                                     |                                       |                                                   |                                                         | รวม        | INDUSTRY                                                                                                                         |
|--------------------------------------------------------------------------------------------------|-----------------------------|-----------------------------------------|-------------------------------------|---------------------------------------|---------------------------------------------------|---------------------------------------------------------|------------|----------------------------------------------------------------------------------------------------------------------------------|
|                                                                                                  | นายจ้าง<br>Employer         | ลูกจ้างรัฐบาล<br>Government<br>Employee | ลูกจ้างเอกชน<br>Private<br>Employee | ทำงานส่วนตัว<br>Own Account<br>Worker | ช่วยธุรกิจ<br>ครอบครัว<br>Unpaid Family<br>Worker | การรวมกลุ่ม<br>Members of<br>Producers'<br>Cooperatives |            |                                                                                                                                  |
|                                                                                                  | Total                       | Employer                                | Government<br>Employee              | Private<br>Employee                   | Own Account<br>Worker                             | Unpaid Family<br>Worker                                 | TOTAL      |                                                                                                                                  |
| <b>ยอดรวม</b>                                                                                    | <b>3,916.1</b>              | <b>197.7</b>                            | <b>370.1</b>                        | <b>2,161.2</b>                        | <b>877.9</b>                                      | <b>308.8</b>                                            | <b>0.3</b> | <b>TOTAL</b>                                                                                                                     |
| 1 เกษตรกรรม การป่าไม้ และกาประมง                                                                 | 30.4                        | 1.2                                     | -                                   | 11.1                                  | 14.4                                              | 3.8                                                     | -          | 1. Agriculture, forestry and fishing                                                                                             |
| 2. การทำเหมืองแร่ และเหมืองหิน                                                                   | 4.7                         | -                                       | 1.0                                 | 3.7                                   | -                                                 | -                                                       | -          | 2. Mining and quarrying                                                                                                          |
| 3. การผลิต                                                                                       | 728.0                       | 27.5                                    | 11.4                                | 601.1                                 | 53.9                                              | 34.1                                                    | -          | 3. Manufacturing                                                                                                                 |
| 4. ไฟฟ้า ก๊าซ ไอน้ำและระบบปรับอากาศ                                                              | 17.6                        | -                                       | 15.6                                | 2.0                                   | -                                                 | -                                                       | -          | 4. Electricity, gas, steam and air conditioning supply                                                                           |
| 5. การจัดหา น้ำ การจัดการและการบำบัดน้ำเสีย<br>ของเสีย และสิ่งปฏิกูล                             | 6.4                         | -                                       | 3.8                                 | 2.6                                   | -                                                 | -                                                       | -          | 5. Water supply; sewerage, waste management<br>and remediation activities                                                        |
| 6. การก่อสร้าง                                                                                   | 192.7                       | 30.0                                    | -                                   | 135.7                                 | 19.2                                              | 7.8                                                     | -          | 6. Construction                                                                                                                  |
| 7. การขนส่ง และการขยปลีก การซ่อมยานยนต์                                                          | 1,014.3                     | 72.5                                    | 1.3                                 | 464.0                                 | 332.8                                             | 143.8                                                   | -          | 7. Wholesale and retail trade; repair of motor vehicles and motorcycles                                                          |
| 8. การขนส่ง และสถานที่เก็บสินค้า                                                                 | 263.3                       | 3.5                                     | 29.9                                | 81.0                                  | 147.5                                             | 1.5                                                     | -          | 8. Transportation and storage                                                                                                    |
| 9. ที่พักแรมและบริการด้านอาหาร                                                                   | 453.3                       | 23.1                                    | 0.6                                 | 144.7                                 | 191.3                                             | 93.6                                                    | -          | 9. Accommodation and food service activities                                                                                     |
| 10. ข้อมูลข่าวสารและการสื่อสาร                                                                   | 98.8                        | 1.9                                     | 15.8                                | 78.9                                  | 2.0                                               | 0.1                                                     | -          | 10. Information and communication                                                                                                |
| 11. กิจกรรมทางการเงินและการประกันภัย                                                             | 171.6                       | 1.4                                     | 21.2                                | 145.5                                 | 3.6                                               | -                                                       | -          | 11. Financial and insurance activities                                                                                           |
| 12. กิจกรรมอสังหาริมทรัพย์                                                                       | 57.8                        | 5.3                                     | -                                   | 42.5                                  | 7.7                                               | 2.3                                                     | -          | 12. Real estate activities                                                                                                       |
| 13. กิจกรรมทางวิชาชีพ วิทยาศาสตร์ และเทคนิค                                                      | 124.1                       | 8.4                                     | 5.0                                 | 83.3                                  | 20.8                                              | 6.7                                                     | -          | 13. Professional, scientific and technical activities                                                                            |
| 14. กิจกรรมการบริหารและการสนับสนุน                                                               | 145.3                       | 8.0                                     | -                                   | 115.5                                 | 14.7                                              | 7.1                                                     | -          | 14. Administrative and support service activities                                                                                |
| 15. การบริหารราชการ การป้องกันประเทศ<br>การประกันสังคม                                           | 180.0                       | -                                       | 178.3                               | 1.6                                   | -                                                 | -                                                       | -          | 15. Public administration and defence;<br>compulsory social security                                                             |
| 16. การศึกษา                                                                                     | 128.5                       | 1.5                                     | 56.1                                | 64.6                                  | 5.1                                               | 1.2                                                     | -          | 16. Education                                                                                                                    |
| 17. กิจกรรมด้านสุขภาพและงานสังคมสงเคราะห์                                                        | 69.2                        | 2.2                                     | 25.8                                | 41.1                                  | -                                                 | -                                                       | -          | 17. Human health and social work activities                                                                                      |
| 18. ศิลปะ ความบันเทิง และันทนาการ                                                                | 23.4                        | 0.7                                     | 1.9                                 | 7.1                                   | 13.0                                              | 0.7                                                     | -          | 18. Arts, entertainment and recreation                                                                                           |
| 19. กิจกรรมบริการด้านอื่น ๆ                                                                      | 110.6                       | 10.6                                    | 1.0                                 | 42.0                                  | 50.6                                              | 6.2                                                     | 0.3        | 19. Other service activities                                                                                                     |
| 20. กิจกรรมการจ้างงานในครัวเรือนส่วนบุคคล<br>การผลิตสินค้าและบริการที่ขึ้นเองเพื่อใช้ในครัวเรือน | 68.3                        | -                                       | -                                   | 68.3                                  | -                                                 | -                                                       | -          | 20. Activities of households as employers; undifferentiated goods<br>and services-producing activities of households for own use |
| 21. กิจกรรมขององค์การระหว่างประเทศ                                                               | 0.2                         | -                                       | -                                   | 0.2                                   | -                                                 | -                                                       | -          | 21. Activities of extraterritorial organizations and bodies                                                                      |
| 22. ไม่ทราบ                                                                                      | 27.8                        | -                                       | 1.4                                 | 25.1                                  | 1.3                                               | -                                                       | -          | 22. Unknown                                                                                                                      |

ตารางที่ 7 จำนวนผู้มีงานทำ จำแนกตามสถานภาพทำงาน อุตสาหกรรม และเพศ กรุงเทพมหานคร

TABLE 7 EMPLOYED PERSONS BY WORK STATUS, INDUSTRY AND SEX, BANGKOK METROPOLIS

| อุตสาหกรรม                                                                                    | สถานภาพการทำงาน Work Status |                     |                  |                    |                      |                                                | รวม                                                                                                                           | INDUSTRY |
|-----------------------------------------------------------------------------------------------|-----------------------------|---------------------|------------------|--------------------|----------------------|------------------------------------------------|-------------------------------------------------------------------------------------------------------------------------------|----------|
|                                                                                               | นายจ้าง                     | ลูกจ้างรัฐบาล       | ลูกจ้างเอกชน     | Own Account Worker | Unpaid Family Worker | การรวมกลุ่ม Members of Producers' Cooperatives |                                                                                                                               |          |
|                                                                                               | Employer                    | Government Employee | Private Employee | Own Account Worker | Unpaid Family Worker | Members of Producers' Cooperatives             |                                                                                                                               |          |
| <b>ชาย</b>                                                                                    | <b>1,978.0</b>              | <b>173.2</b>        | <b>1,057.2</b>   | <b>511.0</b>       | <b>98.6</b>          | <b>-</b>                                       | <b>MALE</b>                                                                                                                   |          |
| 1. เกษตรกรรม การป่าไม้ และการประมง                                                            | 18.3                        | -                   | 5.6              | 9.3                | 3.1                  | -                                              | 1. Agriculture, forestry and fishing                                                                                          |          |
| 2. การทำเหมืองแร่ และเหมืองหิน                                                                | 2.0                         | -                   | 2.0              | -                  | -                    | -                                              | 2. Mining and quarrying                                                                                                       |          |
| 3. การผลิต                                                                                    | 351.5                       | 6.5                 | 279.5            | 29.1               | 13.0                 | -                                              | 3. Manufacturing                                                                                                              |          |
| 4. ไฟฟ้า ก๊าซ ไอน้ำและระบบปรับอากาศ                                                           | 12.1                        | 10.7                | 1.4              | -                  | -                    | -                                              | 4. Electricity, gas, steam and air conditioning supply                                                                        |          |
| 5. การจัดหา การจัดการและการบำบัดน้ำเสียของเสีย และสิ่งปฏิกูล                                  | 4.5                         | 2.9                 | 1.6              | -                  | -                    | -                                              | 5. Water supply; sewerage, waste management and remediation activities                                                        |          |
| 6. การก่อสร้าง                                                                                | 155.6                       | -                   | 107.0            | 19.2               | 2.9                  | -                                              | 6. Construction                                                                                                               |          |
| 7. การขนส่ง และการขายปลีก การซ่อมยานยนต์                                                      | 500.9                       | -                   | 232.8            | 176.1              | 40.2                 | -                                              | 7. Wholesale and retail trade; repair of motor vehicles and motorcycles                                                       |          |
| 8. การขนส่ง และสถานที่เก็บสินค้า                                                              | 209.1                       | 16.8                | 46.2             | 144.0              | -                    | -                                              | 8. Transportation and storage                                                                                                 |          |
| 9. ที่พักแรมและบริการด้านอาหาร                                                                | 181.6                       | -                   | 69.0             | 66.2               | 31.9                 | -                                              | 9. Accommodation and food service activities                                                                                  |          |
| 10. ซ่อมตัวสารและการสื่อสาร                                                                   | 57.6                        | 9.7                 | 44.2             | 1.7                | 0.1                  | -                                              | 10. Information and communication                                                                                             |          |
| 11. กิจกรรมทางการเงินและการประกันภัย                                                          | 69.7                        | 4.9                 | 62.1             | 2.7                | -                    | -                                              | 11. Financial and insurance activities                                                                                        |          |
| 12. กิจกรรมอสังหาริมทรัพย์                                                                    | 26.2                        | 3.3                 | 15.7             | 5.6                | 1.5                  | -                                              | 12. Real estate activities                                                                                                    |          |
| 13. กิจกรรมทางวิชาชีพ วิทยาศาสตร์ และเทคนิค                                                   | 61.4                        | 4.6                 | 38.7             | 15.6               | 1.5                  | -                                              | 13. Professional, scientific and technical activities                                                                         |          |
| 14. กิจกรรมการบริหารและการบริการสนับสนุน                                                      | 81.0                        | 5.3                 | 65.6             | 7.9                | 2.2                  | -                                              | 14. Administrative and support service activities                                                                             |          |
| 15. การบริหารราชการ การป้องกันประเทศ การประมง                                                 | 92.4                        | -                   | 0.7              | -                  | -                    | -                                              | 15. Public administration and defence; compulsory social security                                                             |          |
| 16. การศึกษา                                                                                  | 45.9                        | 17.6                | 23.9             | 3.0                | -                    | -                                              | 16. Education                                                                                                                 |          |
| 17. กิจกรรมด้านสุขภาพและงานสังคมสงเคราะห์                                                     | 20.7                        | 9.8                 | 10.4             | -                  | -                    | -                                              | 17. Human health and social work activities                                                                                   |          |
| 18. ศิลปะ ความบันเทิง และนันทนาการ                                                            | 12.8                        | 1.4                 | 3.3              | 7.8                | 0.3                  | -                                              | 18. Arts, entertainment and recreation                                                                                        |          |
| 19. กิจกรรมบริการด้านอื่น ๆ                                                                   | 48.5                        | 2.0                 | 22.5             | 22.2               | 1.8                  | -                                              | 19. Other service activities                                                                                                  |          |
| 20. กิจกรรมการจ้างงานในครัวเรือนส่วนบุคคล การผลิตสินค้าและบริการที่จ้างเองเพื่อใช้ในครัวเรือน | 13.3                        | -                   | 13.3             | -                  | -                    | -                                              | 20. Activities of households as employers, undifferentiated goods and services-producing activities of households for own use |          |
| 21. กิจกรรมขององค์กรระหว่างประเทศ                                                             | 0.2                         | -                   | 0.2              | -                  | -                    | -                                              | 21. Activities of extraterritorial organizations and bodies                                                                   |          |
| 22. ไม่ทราบ                                                                                   | 12.7                        | 0.5                 | 11.5             | 0.7                | -                    | -                                              | 22. Unknown                                                                                                                   |          |
| <b>หญิง</b>                                                                                   | <b>1,938.0</b>              | <b>196.9</b>        | <b>1,104.0</b>   | <b>366.9</b>       | <b>210.2</b>         | <b>0.3</b>                                     | <b>FEMALE</b>                                                                                                                 |          |
| 1. เกษตรกรรม การป่าไม้ และการประมง                                                            | 12.1                        | -                   | 5.5              | 5.1                | 0.7                  | -                                              | 1. Agriculture, forestry and fishing                                                                                          |          |
| 2. การทำเหมืองแร่ และเหมืองหิน                                                                | 2.6                         | 1.0                 | 1.7              | -                  | -                    | -                                              | 2. Mining and quarrying                                                                                                       |          |
| 3. การผลิต                                                                                    | 376.5                       | 4.9                 | 321.6            | 24.8               | 21.1                 | -                                              | 3. Manufacturing                                                                                                              |          |
| 4. ไฟฟ้า ก๊าซ ไอน้ำและระบบปรับอากาศ                                                           | 5.5                         | 4.9                 | 0.6              | -                  | -                    | -                                              | 4. Electricity, gas, steam and air conditioning supply                                                                        |          |
| 5. การจัดหา การจัดการและการบำบัดน้ำเสียของเสีย และสิ่งปฏิกูล                                  | 1.9                         | 0.9                 | 1.0              | -                  | -                    | -                                              | 5. Water supply; sewerage, waste management and remediation activities                                                        |          |
| 6. การก่อสร้าง                                                                                | 37.0                        | -                   | 28.7             | -                  | 4.9                  | -                                              | 6. Construction                                                                                                               |          |
| 7. การขนส่ง และการขายปลีก การซ่อมยานยนต์                                                      | 513.3                       | 1.3                 | 231.2            | 156.8              | 103.5                | -                                              | 7. Wholesale and retail trade; repair of motor vehicles and motorcycles                                                       |          |
| 8. การขนส่ง และสถานที่เก็บสินค้า                                                              | 54.2                        | 13.2                | 34.7             | 3.5                | 1.5                  | -                                              | 8. Transportation and storage                                                                                                 |          |
| 9. ที่พักแรมและบริการด้านอาหาร                                                                | 271.7                       | 0.6                 | 75.7             | 125.1              | 61.7                 | -                                              | 9. Accommodation and food service activities                                                                                  |          |
| 10. ซ่อมตัวสารและการสื่อสาร                                                                   | 41.2                        | 6.2                 | 34.8             | 0.3                | -                    | -                                              | 10. Information and communication                                                                                             |          |
| 11. กิจกรรมทางการเงินและการประกันภัย                                                          | 102.0                       | 16.3                | 83.3             | 1.0                | -                    | -                                              | 11. Financial and insurance activities                                                                                        |          |
| 12. กิจกรรมอสังหาริมทรัพย์                                                                    | 31.6                        | 1.9                 | 26.8             | 2.1                | 0.8                  | -                                              | 12. Real estate activities                                                                                                    |          |
| 13. กิจกรรมทางวิชาชีพ วิทยาศาสตร์ และเทคนิค                                                   | 62.7                        | 4.0                 | 44.5             | 5.2                | 5.2                  | -                                              | 13. Professional, scientific and technical activities                                                                         |          |
| 14. กิจกรรมการบริหารและการบริการสนับสนุน                                                      | 64.3                        | -                   | 49.8             | 6.8                | 4.9                  | -                                              | 14. Administrative and support service activities                                                                             |          |
| 15. การบริหารราชการ การป้องกันประเทศ การประมง                                                 | 87.6                        | 86.7                | 0.9              | -                  | -                    | -                                              | 15. Public administration and defence; compulsory social security                                                             |          |
| 16. การศึกษา                                                                                  | 82.6                        | 38.6                | 40.8             | 2.1                | 1.2                  | -                                              | 16. Education                                                                                                                 |          |
| 17. กิจกรรมด้านสุขภาพและงานสังคมสงเคราะห์                                                     | 48.4                        | 16.0                | 30.7             | -                  | -                    | -                                              | 17. Human health and social work activities                                                                                   |          |
| 18. ศิลปะ ความบันเทิง และนันทนาการ                                                            | 10.5                        | 0.6                 | 3.8              | 5.2                | 0.3                  | -                                              | 18. Arts, entertainment and recreation                                                                                        |          |
| 19. กิจกรรมบริการด้านอื่น ๆ                                                                   | 62.1                        | 1.0                 | 19.4             | 28.4               | 4.3                  | -                                              | 19. Other service activities                                                                                                  |          |
| 20. กิจกรรมการจ้างงานในครัวเรือนส่วนบุคคล การผลิตสินค้าและบริการที่จ้างเองเพื่อใช้ในครัวเรือน | 55.0                        | -                   | 55.0             | -                  | -                    | -                                              | 20. Activities of households as employers, undifferentiated goods and services-producing activities of households for own use |          |
| 21. กิจกรรมขององค์กรระหว่างประเทศ                                                             | -                           | -                   | -                | -                  | -                    | -                                              | 21. Activities of extraterritorial organizations and bodies                                                                   |          |
| 22. ไม่ทราบ                                                                                   | 15.1                        | 0.9                 | 13.6             | 0.6                | -                    | -                                              | 22. Unknown                                                                                                                   |          |

ไตรมาสที่ 2/2556 : Quarter 2/2013

หน่วยเป็นพัน : In Thousands



ตารางที่ 8 จำนวนผู้จ้างงานทำ จำแนกตามอาชีพ และอุตสาหกรรม กรุงเทพมหานคร  
TABLE 8 EMPLOYED PERSONS BY OCCUPATION AND INDUSTRY, BANGKOK METROPOLIS

ไตรมาสที่ 2/2556 : Quarter 2/2013

หน่วยเป็นพัน : In Thousands

| อาชีพ                                                               | อุตสาหกรรม Industry                              |                             |                 |                               |                                  |              |                                            |                              |                               |                             |                        | TOTAL | OCCUPATION |
|---------------------------------------------------------------------|--------------------------------------------------|-----------------------------|-----------------|-------------------------------|----------------------------------|--------------|--------------------------------------------|------------------------------|-------------------------------|-----------------------------|------------------------|-------|------------|
|                                                                     | รวม เกษตรกรรม การป่าไม้ และการประมง และเกษตรกรรม | การทำเหมืองแร่ และเหมืองหิน | การผลิต         | ไฟฟ้า ก๊าซ ไอน้ำระบบปรับอากาศ | จัดหาน้ำ บำบัดน้ำเสีย และประปา   | การก่อสร้าง  | การขนส่ง การขายปลีก การขายส่ง และ การขนส่ง | การขนส่ง และ สถานีเก็บสินค้า | ที่พักแรมและ บริการด้านอาหาร  | ข้อมูลข่าวสาร และการสื่อสาร | การเงินและการประกันภัย |       |            |
|                                                                     | Agriculture                                      | Mining and facturing        | Manu- facturing | Electricity                   | Water supply and sewerage, waste | Construction | Transportation and storage                 | Accommodation                | Information and communication | Financial intermedation     |                        |       |            |
| ยอดรวม                                                              | 3,916.1                                          | 4.7                         | 728.0           | 17.6                          | 6.4                              | 192.7        | 1,014.3                                    | 263.3                        | 453.3                         | 98.8                        | 171.6                  | 29.0  |            |
| 1. ผู้ปฏิบัติงานหลาย ราชการระดับอาวุโส และผู้จัดการ                 | -                                                | 1.4                         | 65.5            | 2.0                           | 1.5                              | 24.9         | 82.2                                       | 14.7                         | 20.8                          | 8.6                         | 29.0                   | 1.0   |            |
| 2. ผู้ประกอบวิชาชีพด้านต่างๆ                                        | -                                                | 0.5                         | 56.0            | 6.6                           | -                                | 21.3         | 50.2                                       | 4.9                          | 7.0                           | 42.9                        | 21.9                   | 2.0   |            |
| 3. ผู้ประกอบวิชาชีพด้านเทคนิคต่างๆ และอาชีพที่เกี่ยวข้อง            | -                                                | 1.5                         | 74.6            | 4.9                           | 1.7                              | 20.2         | 75.4                                       | 22.3                         | 7.9                           | 18.7                        | 57.7                   | 3.0   |            |
| 4. เสมียน                                                           | -                                                | 1.0                         | 45.2            | 2.0                           | -                                | 5.8          | 56.5                                       | 26.4                         | 10.6                          | 17.9                        | 55.7                   | 4.0   |            |
| 5. พนักงานบริการและพนักงานในร้านค้า และตลาด                         | -                                                | 0.4                         | 11.0            | -                             | 0.3                              | 1.0          | 555.1                                      | 15.2                         | 373.6                         | 4.3                         | 2.4                    | 5.0   |            |
| 6. ผู้ปฏิบัติงานที่มีฝีมือในด้านเกษตร และการประมง                   | 27.6                                             | -                           | 0.3             | 0.5                           | -                                | -            | 1.2                                        | -                            | -                             | -                           | -                      | -     |            |
| 7. ผู้ปฏิบัติงานด้านความสามารถที่มีมือ และธุรกิจการค้าที่เกี่ยวข้อง | -                                                | -                           | 211.2           | 0.5                           | 0.9                              | 100.2        | 59.8                                       | 3.6                          | 1.3                           | 2.8                         | -                      | -     |            |
| 8. ผู้ปฏิบัติงานโรงงานและเครื่องจักร และผู้ปฏิบัติงานด้านการประกอบ  | -                                                | -                           | 222.2           | 0.5                           | 1.5                              | 2.8          | 36.1                                       | 168.1                        | 4.3                           | 1.4                         | 3.1                    | -     |            |
| 9. อาชีพขั้นพื้นฐานต่างๆ ในด้านการขาย และการให้บริการ               | 2.8                                              | -                           | 41.1            | 0.6                           | 0.5                              | 16.4         | 97.7                                       | 8.1                          | 27.7                          | 1.8                         | 1.0                    | -     |            |
| 10. คนงานซึ่งมิได้จำแนกไว้ในหมวดอื่น                                | -                                                | -                           | 0.8             | -                             | -                                | -            | -                                          | -                            | -                             | 0.5                         | 0.8                    | -     |            |

ตารางที่ 8 จำนวนผู้จ้างทำ จำแนกตามอาชีพ และอุตสาหกรรม กรุงเทพมหานคร (ต่อ)  
TABLE 8 EMPLOYED PERSONS BY OCCUPATION AND INDUSTRY , BANGKOK METROPOLIS (Contd.)

หน่วยเป็นพัน : In Thousands

| อาชีพ                  | อุตสาหกรรม(ต่อ) Industry (Contd.)            |                                           |                                       |                                  |                        |                                        |                                   |                         |                             |                      | ไม่ทราบ | LAST OCCUPATION |
|------------------------|----------------------------------------------|-------------------------------------------|---------------------------------------|----------------------------------|------------------------|----------------------------------------|-----------------------------------|-------------------------|-----------------------------|----------------------|---------|-----------------|
|                        | กิจกรรมอสังหาริมทรัพย์                       | กิจกรรมทางวิชาชีพ<br>วิทยาศาสตร์เทคนิค    | การบริหารสนับสนุน<br>และป้องกันประเทศ | การบริหารราชการ<br>ป้องกันประเทศ | การศึกษา               | กิจกรรมด้านสุขภาพ<br>งานสังคมสงเคราะห์ | ศิลปะ ความบันเทิง<br>และนันทนาการ | บริการ<br>ด้านอื่นๆ     | งานในครัวเรือน<br>ส่วนบุคคล | กิจกรรมของ<br>องค์กร |         |                 |
| Real estate activities | Professional/scientific/technical activities | Administrative support service activities | Public administration/defence         | Education                        | Health and social work | Art, entertainment                     | Other service                     | Activities of household | Extra-territorial           | Unknown              | TOTAL   |                 |
| 57.8                   | 124.1                                        | 145.3                                     | 180.0                                 | 128.5                            | 69.2                   | 23.4                                   | 110.6                             | 68.3                    | 0.2                         | 27.8                 | 27.8    |                 |
| 13.2                   | 11.5                                         | 13.4                                      | 19.0                                  | 4.6                              | 2.2                    | 1.3                                    | 8.8                               | -                       | 0.2                         | 3.1                  | 3.1     |                 |
| 3.1                    | 42.2                                         | 7.0                                       | 46.8                                  | 83.6                             | 32.6                   | 6.3                                    | 2.3                               | -                       | -                           | 5.1                  | 5.1     |                 |
| 7.9                    | 38.0                                         | 8.9                                       | 33.7                                  | 5.5                              | 9.6                    | 2.2                                    | 2.6                               | -                       | -                           | 3.5                  | 3.5     |                 |
| 6.1                    | 15.6                                         | 20.3                                      | 33.0                                  | 12.1                             | 5.3                    | 1.9                                    | 1.9                               | -                       | -                           | 0.6                  | 0.6     |                 |
| 14.1                   | 0.4                                          | 47.5                                      | 13.0                                  | 14.0                             | 13.1                   | 7.2                                    | 46.3                              | 10.1                    | -                           | -                    | -       |                 |
| -                      | -                                            | 4.5                                       | 2.1                                   | -                                | -                      | 0.6                                    | -                                 | 2.2                     | -                           | -                    | -       |                 |
| 1.2                    | 5.2                                          | 5.5                                       | 4.3                                   | 0.9                              | 0.7                    | 0.4                                    | 26.1                              | -                       | -                           | -                    | -       |                 |
| 0.6                    | 6.5                                          | 8.5                                       | 7.2                                   | 2.4                              | 0.7                    | -                                      | 2.1                               | 6.6                     | -                           | -                    | -       |                 |
| 11.6                   | 4.3                                          | 29.7                                      | 20.5                                  | 4.4                              | 5.0                    | 3.6                                    | 20.7                              | 49.4                    | -                           | -                    | -       |                 |
| -                      | 0.6                                          | -                                         | 0.5                                   | 1.0                              | -                      | -                                      | -                                 | -                       | -                           | 15.5                 | 15.5    |                 |

1. ผู้ปฏิบัติงานขายข้าราชการเกษียณอายุ  
และผู้จัดการ

2. ผู้ประกอบวิชาชีพด้านต่างๆ

3. ผู้ประกอบวิชาชีพด้านเทคนิคสาขาต่างๆ  
และอาชีพที่เกี่ยวข้อง

4. เสมียน

5. พนักงานบริการและพนักงานในร้านค้า  
และตลาด

6. ผู้ปฏิบัติงานที่มีฝีมือในด้านเกษตร  
และการประมง

7. ผู้ปฏิบัติงานด้านความสามารถที่มีมือ  
และธุรกิจการค้าที่เกี่ยวข้อง

8. ผู้ปฏิบัติการโรงงานและเครื่องจักร  
และผู้ปฏิบัติงานด้านการประกอบ

9. อาชีพขั้นพื้นฐานต่างๆ ในด้านการขาย  
และการให้บริการ

10. คนงานซึ่งมิได้จำแนกไว้ในหมวดอื่น

1. Legislators, senior officials and managers

2. Professionals

3. Technicians and associate professionals

4. Clerks

5. Service workers and shop and market sales workers

6. Skilled agricultural and fishery workers

7. Craft and related trades workers

8. Plant and machine operators and assemblers

9. Elementary occupations

10. Workers not classifiable by occupation





ตารางที่ 9 จำนวนผู้มีงานทำ จำนวนชั่วโมงทำงานต่อสัปดาห์ การมีเวลาเหลือพอและต้องการทำงานเพิ่มขึ้น กรุงเทพมหานคร

TABLE 9 EMPLOYED PERSONS BY OCCUPATION, HOURS WORKED PER WEEK, AVAILABILITY FOR ADDITIONAL WORK, BANGKOK METROPOLIS

ไตรมาสที่ 2/2556 : Quarter 2/2013

หน่วยเป็นพัน : In Thousands

| จำนวนชั่วโมงทำงาน<br>และ<br>การมีเวลาเหลือพอ<br>และต้องการทำงานเพิ่มขึ้น | อาชีพ Occupation |                                                        |                                      |                                      |                  |                                         |                                                       |                                                         |                                                                    |                                                    |                                                                | HOURS WORKED,<br>AND<br>AVAILABILITY FOR<br>ADDITIONAL WORK |
|--------------------------------------------------------------------------|------------------|--------------------------------------------------------|--------------------------------------|--------------------------------------|------------------|-----------------------------------------|-------------------------------------------------------|---------------------------------------------------------|--------------------------------------------------------------------|----------------------------------------------------|----------------------------------------------------------------|-------------------------------------------------------------|
|                                                                          | รวม<br>Total     | ผู้บริหาร<br>และผู้จัดการ<br>Legislators<br>& Managers | วิชาชีพ<br>ด้านต่างๆ<br>Professional | วิชาชีพ<br>ด้านเทคนิค<br>Technicians | เสมียน<br>Clerks | พนักงาน<br>บริการ<br>Service<br>Workers | ด้านการเกษตร<br>และประมง<br>Agricultural<br>& Fishery | ด้านความ<br>สามารถทางฝีมือ<br>Craft<br>& related trades | ผู้ปฏิบัติงาน<br>โรงงานเครื่องจักร<br>Plant & Machine<br>operators | อาชีพอื่น<br>ฐานต่างๆ<br>Elementary<br>occupations | คนงานซึ่งมี<br>ได้จำแนกไว้<br>ไม่พบข้ออื่น<br>Not classifiable |                                                             |
| ยอดรวม                                                                   | 3,916.1          | 327.9                                                  | 440.1                                | 396.7                                | 317.8            | 1,128.8                                 | 38.8                                                  | 424.6                                                   | 474.5                                                              | 347.0                                              | 19.9                                                           | TOTAL                                                       |
| มี                                                                       | 20.4             | 0.4                                                    | 1.8                                  | 1.1                                  | -                | 6.7                                     | 0.7                                                   | 5.6                                                     | 2.3                                                                | 2.0                                                | -                                                              | Available                                                   |
| ไม่มี                                                                    | 3,895.7          | 327.5                                                  | 438.4                                | 395.6                                | 317.8            | 1,122.2                                 | 38.2                                                  | 419.0                                                   | 472.2                                                              | 345.0                                              | 19.9                                                           | Not available                                               |
| มีงานประจำแต่ไม่ได้ทำงาน                                                 | 10.1             | 0.7                                                    | 2.4                                  | -                                    | 0.5              | 2.7                                     | 0.5                                                   | 2.5                                                     | 0.8                                                                | -                                                  | -                                                              | With job not work                                           |
| มี                                                                       | 0.6              | -                                                      | 0.6                                  | -                                    | -                | -                                       | -                                                     | -                                                       | -                                                                  | -                                                  | -                                                              | Available                                                   |
| ไม่มี                                                                    | 9.5              | 0.7                                                    | 1.9                                  | -                                    | 0.5              | 2.7                                     | 0.5                                                   | 2.5                                                     | 0.8                                                                | -                                                  | -                                                              | Not available                                               |
| 1-9 ชั่วโมง                                                              | 3.5              | -                                                      | 2.0                                  | 0.5                                  | -                | 0.5                                     | -                                                     | -                                                       | 0.5                                                                | -                                                  | -                                                              | 1-9 hours                                                   |
| มี                                                                       | 0.6              | -                                                      | 0.6                                  | -                                    | -                | -                                       | -                                                     | -                                                       | -                                                                  | -                                                  | -                                                              | Available                                                   |
| ไม่มี                                                                    | 2.9              | -                                                      | 1.4                                  | 0.5                                  | -                | 0.5                                     | -                                                     | -                                                       | 0.5                                                                | -                                                  | -                                                              | Not available                                               |
| 10-19 ชั่วโมง                                                            | 23.2             | 0.6                                                    | 2.7                                  | 0.6                                  | -                | 14.4                                    | 1.3                                                   | 1.3                                                     | 1.5                                                                | 0.9                                                | -                                                              | 10-19 hours                                                 |
| มี                                                                       | 1.0              | -                                                      | -                                    | -                                    | -                | -                                       | -                                                     | 1.0                                                     | -                                                                  | -                                                  | -                                                              | Available                                                   |
| ไม่มี                                                                    | 22.2             | 0.6                                                    | 2.7                                  | 0.6                                  | -                | 14.4                                    | 1.3                                                   | 0.3                                                     | 1.5                                                                | 0.9                                                | -                                                              | Not available                                               |
| 20-29 ชั่วโมง                                                            | 40.0             | 2.5                                                    | 6.3                                  | 6.2                                  | 3.0              | 10.6                                    | 1.8                                                   | 3.5                                                     | 3.3                                                                | 2.9                                                | -                                                              | 20-29 hours                                                 |
| มี                                                                       | 0.9              | -                                                      | -                                    | -                                    | -                | 0.6                                     | 0.3                                                   | -                                                       | -                                                                  | -                                                  | -                                                              | Available                                                   |
| ไม่มี                                                                    | 39.1             | 2.5                                                    | 6.3                                  | 6.2                                  | 3.0              | 10.0                                    | 1.4                                                   | 3.5                                                     | 3.3                                                                | 2.9                                                | -                                                              | Not available                                               |
| 30-34 ชั่วโมง                                                            | 75.5             | 10.0                                                   | 10.5                                 | 11.7                                 | 7.1              | 16.2                                    | 2.2                                                   | 6.7                                                     | 3.8                                                                | 6.7                                                | 0.8                                                            | 30-34 hours                                                 |
| มี                                                                       | -                | -                                                      | -                                    | -                                    | -                | -                                       | -                                                     | -                                                       | -                                                                  | -                                                  | -                                                              | Available                                                   |
| ไม่มี                                                                    | 75.5             | 10.0                                                   | 10.5                                 | 11.7                                 | 7.1              | 16.2                                    | 2.2                                                   | 6.7                                                     | 3.8                                                                | 6.7                                                | 0.8                                                            | Not available                                               |
| 35-39 ชั่วโมง                                                            | 209.4            | 21.3                                                   | 59.1                                 | 28.0                                 | 29.3             | 43.8                                    | 1.5                                                   | 3.6                                                     | 10.8                                                               | 8.9                                                | 3.2                                                            | 35-39 hours                                                 |
| มี                                                                       | 0.5              | -                                                      | -                                    | -                                    | -                | -                                       | -                                                     | -                                                       | -                                                                  | 0.5                                                | -                                                              | Available                                                   |
| ไม่มี                                                                    | 208.9            | 21.3                                                   | 59.1                                 | 28.0                                 | 29.3             | 43.8                                    | 1.5                                                   | 3.6                                                     | 10.8                                                               | 8.5                                                | 3.2                                                            | Not available                                               |
| 40-49 ชั่วโมง                                                            | 2,415.9          | 244.4                                                  | 339.9                                | 326.4                                | 256.4            | 480.6                                   | 20.2                                                  | 291.4                                                   | 256.7                                                              | 185.3                                              | 14.7                                                           | 40-49 hours                                                 |
| มี                                                                       | 8.4              | 0.4                                                    | 0.7                                  | 1.1                                  | -                | 1.6                                     | 0.3                                                   | 2.2                                                     | 1.6                                                                | 0.5                                                | -                                                              | Available                                                   |
| ไม่มี                                                                    | 2,407.5          | 244.0                                                  | 339.2                                | 325.3                                | 256.4            | 478.9                                   | 19.9                                                  | 289.3                                                   | 255.0                                                              | 184.8                                              | 14.7                                                           | Not available                                               |
| 50 ชั่วโมงขึ้นไป                                                         | 1,138.5          | 48.5                                                   | 17.3                                 | 23.4                                 | 21.5             | 560.1                                   | 11.4                                                  | 115.6                                                   | 197.2                                                              | 142.2                                              | 1.2                                                            | 50 hours and over                                           |
| มี                                                                       | 8.5              | -                                                      | -                                    | -                                    | -                | 4.4                                     | -                                                     | 2.4                                                     | 0.7                                                                | 1.0                                                | -                                                              | Available                                                   |
| ไม่มี                                                                    | 1,130.1          | 48.5                                                   | 17.3                                 | 23.4                                 | 21.5             | 555.7                                   | 11.4                                                  | 113.2                                                   | 196.5                                                              | 141.3                                              | 1.2                                                            | Not available                                               |

ตารางที่ 9 จำนวนผู้จ้างงานที่ จำแนกตามอาชีพ จำนวนชั่วโมงทำงานต่อสัปดาห์ การมีเวลาเหลือพอและต้องการทำงานเพิ่มขึ้น และเพศ กรุงเทพมหานคร

TABLE 9 EMPLOYED PERSONS BY OCCUPATION, HOURS WORKED PER WEEK, AVAILABILITY FOR ADDITIONAL WORK AND SEX, BANGKOK METROPOLIS

หน่วยเป็นพัน : In Thousands

| จำนวนชั่วโมงทำงาน<br>เพศ และ<br>การมีเวลาเหลือพอ<br>และต้องการทำงานเพิ่มขึ้น | อาชีพ Occupation |                                                                |                                      |                                      |                  |                                         |                                                       |                                                         |                                                   |                                                                    | อาชีพอื่น<br>ฐานต่างๆ<br>Elementary<br>occupations | คนงานซึ่งมี<br>ได้จำแนกไว้<br>ใหม่พอดี<br>Not classifiable | HOURS WORKED,<br>SEX AND<br>AVAILABILITY FOR<br>ADDITIONAL WORK |
|------------------------------------------------------------------------------|------------------|----------------------------------------------------------------|--------------------------------------|--------------------------------------|------------------|-----------------------------------------|-------------------------------------------------------|---------------------------------------------------------|---------------------------------------------------|--------------------------------------------------------------------|----------------------------------------------------|------------------------------------------------------------|-----------------------------------------------------------------|
|                                                                              | รวม<br>Total     | ผู้บัญญัติกฎหมาย<br>และ ผู้จัดการ<br>Legislators<br>& Managers | วิชาชีพ<br>ด้านต่างๆ<br>Professional | วิชาชีพ<br>ด้านเทคนิค<br>Technicians | เสมียน<br>Clerks | พนักงาน<br>บริการ<br>Service<br>Workers | ด้านการเกษตร<br>และประมง<br>Agricultural<br>& Fishery | ด้านความ<br>สามารถทางฝีมือ<br>Craft<br>& related trades | โรงงานเครื่องจักร<br>Plant & Machine<br>operators | ผู้ปฏิบัติงาน<br>โรงงานเครื่องจักร<br>Plant & Machine<br>operators |                                                    |                                                            |                                                                 |
| ชาย                                                                          | 1,978.0          | 202.1                                                          | 219.8                                | 169.6                                | 85.7             | 493.7                                   | 25.6                                                  | 316.1                                                   | 343.1                                             | 112.8                                                              | 9.7                                                | MALE                                                       |                                                                 |
| มี                                                                           | 13.0             | 0.1                                                            | 1.2                                  | -                                    | -                | 3.7                                     | 0.7                                                   | 5.6                                                     | 1.7                                               | -                                                                  | -                                                  | Available                                                  |                                                                 |
| ไม่มี                                                                        | 1,965.1          | 202.0                                                          | 218.6                                | 169.6                                | 85.7             | 490.0                                   | 24.9                                                  | 310.5                                                   | 341.4                                             | 112.8                                                              | 9.7                                                | Not available                                              |                                                                 |
| มีงานประจำแต่ไม่ได้ทำงาน                                                     | 4.1              | 0.7                                                            | 0.5                                  | -                                    | -                | -                                       | -                                                     | 2.1                                                     | 0.8                                               | -                                                                  | -                                                  | With job not work                                          |                                                                 |
| มี                                                                           | -                | -                                                              | -                                    | -                                    | -                | -                                       | -                                                     | -                                                       | -                                                 | -                                                                  | -                                                  | Available                                                  |                                                                 |
| ไม่มี                                                                        | 4.1              | 0.7                                                            | 0.5                                  | -                                    | -                | -                                       | -                                                     | 2.1                                                     | 0.8                                               | -                                                                  | -                                                  | Not available                                              |                                                                 |
| 1-9 ชั่วโมง                                                                  | 2.9              | -                                                              | 2.0                                  | -                                    | -                | 0.5                                     | -                                                     | -                                                       | 0.5                                               | -                                                                  | -                                                  | 1-9 hours                                                  |                                                                 |
| มี                                                                           | 0.6              | -                                                              | 0.6                                  | -                                    | -                | -                                       | -                                                     | -                                                       | -                                                 | -                                                                  | -                                                  | Available                                                  |                                                                 |
| ไม่มี                                                                        | 2.4              | -                                                              | 1.4                                  | -                                    | -                | 0.5                                     | -                                                     | -                                                       | 0.5                                               | -                                                                  | -                                                  | Not available                                              |                                                                 |
| 10-19 ชั่วโมง                                                                | 11.9             | 0.6                                                            | 1.1                                  | 0.6                                  | -                | 5.7                                     | 1.3                                                   | 1.0                                                     | 0.8                                               | 0.9                                                                | -                                                  | 10-19 hours                                                |                                                                 |
| มี                                                                           | 1.0              | -                                                              | 1.1                                  | -                                    | -                | -                                       | -                                                     | 1.0                                                     | -                                                 | -                                                                  | -                                                  | Available                                                  |                                                                 |
| ไม่มี                                                                        | 10.9             | 0.6                                                            | 1.1                                  | 0.6                                  | -                | 5.7                                     | 1.3                                                   | 1.0                                                     | 0.8                                               | 0.9                                                                | -                                                  | Not available                                              |                                                                 |
| 20-29 ชั่วโมง                                                                | 21.5             | 1.5                                                            | 3.8                                  | 3.7                                  | -                | 5.3                                     | 1.4                                                   | 2.6                                                     | 2.7                                               | 0.5                                                                | -                                                  | 20-29 hours                                                |                                                                 |
| มี                                                                           | 0.3              | -                                                              | -                                    | -                                    | -                | -                                       | 0.3                                                   | -                                                       | -                                                 | -                                                                  | -                                                  | Available                                                  |                                                                 |
| ไม่มี                                                                        | 21.2             | 1.5                                                            | 3.8                                  | 3.7                                  | -                | 5.3                                     | 1.1                                                   | 2.6                                                     | 2.7                                               | 0.5                                                                | -                                                  | Not available                                              |                                                                 |
| 30-34 ชั่วโมง                                                                | 41.1             | 7.5                                                            | 5.1                                  | 5.5                                  | 0.9              | 7.6                                     | 2.2                                                   | 5.7                                                     | 2.9                                               | 3.8                                                                | -                                                  | 30-34 hours                                                |                                                                 |
| มี                                                                           | -                | -                                                              | -                                    | -                                    | -                | -                                       | -                                                     | -                                                       | -                                                 | -                                                                  | -                                                  | Available                                                  |                                                                 |
| ไม่มี                                                                        | 41.1             | 7.5                                                            | 5.1                                  | 5.5                                  | 0.9              | 7.6                                     | 2.2                                                   | 5.7                                                     | 2.9                                               | 3.8                                                                | -                                                  | Not available                                              |                                                                 |
| 35-39 ชั่วโมง                                                                | 92.9             | 7.2                                                            | 24.7                                 | 12.7                                 | 8.6              | 19.5                                    | 1.1                                                   | 3.2                                                     | 10.0                                              | 4.9                                                                | 1.1                                                | 35-39 hours                                                |                                                                 |
| มี                                                                           | -                | -                                                              | -                                    | -                                    | -                | -                                       | -                                                     | -                                                       | -                                                 | -                                                                  | -                                                  | Available                                                  |                                                                 |
| ไม่มี                                                                        | 92.9             | 7.2                                                            | 24.7                                 | 12.7                                 | 8.6              | 19.5                                    | 1.1                                                   | 3.2                                                     | 10.0                                              | 4.9                                                                | 1.1                                                | Not available                                              |                                                                 |
| 40-49 ชั่วโมง                                                                | 1,201.2          | 154.2                                                          | 173.7                                | 133.6                                | 68.9             | 205.3                                   | 12.1                                                  | 225.6                                                   | 164.1                                             | 55.7                                                               | 7.9                                                | 40-49 hours                                                |                                                                 |
| มี                                                                           | 5.6              | 0.1                                                            | 0.7                                  | -                                    | -                | 1.3                                     | 0.3                                                   | 2.2                                                     | 1.0                                               | -                                                                  | -                                                  | Available                                                  |                                                                 |
| ไม่มี                                                                        | 1,195.6          | 154.1                                                          | 173.1                                | 133.6                                | 68.9             | 204.0                                   | 11.8                                                  | 223.4                                                   | 163.1                                             | 55.7                                                               | 7.9                                                | Not available                                              |                                                                 |
| 50 ชั่วโมงขึ้นไป                                                             | 602.4            | 30.5                                                           | 8.9                                  | 13.5                                 | 7.2              | 24.9                                    | 7.5                                                   | 76.1                                                    | 161.2                                             | 46.9                                                               | 0.7                                                | 50 hours and over                                          |                                                                 |
| มี                                                                           | 5.5              | -                                                              | -                                    | -                                    | -                | 2.4                                     | -                                                     | 2.4                                                     | 0.7                                               | -                                                                  | -                                                  | Available                                                  |                                                                 |
| ไม่มี                                                                        | 597.0            | 30.5                                                           | 8.9                                  | 13.5                                 | 7.2              | 24.5                                    | 7.5                                                   | 73.6                                                    | 160.5                                             | 46.9                                                               | 0.7                                                | Not available                                              |                                                                 |
| หญิง                                                                         | 1,938.0          | 125.8                                                          | 220.3                                | 227.1                                | 232.1            | 635.1                                   | 13.3                                                  | 108.5                                                   | 131.4                                             | 234.2                                                              | 10.2                                               | FEMALE                                                     |                                                                 |
| มี                                                                           | 7.4              | 0.3                                                            | 0.6                                  | 1.1                                  | -                | 3.0                                     | -                                                     | -                                                       | 0.6                                               | 2.0                                                                | -                                                  | Available                                                  |                                                                 |
| ไม่มี                                                                        | 1,930.6          | 125.5                                                          | 219.8                                | 226.0                                | 232.1            | 632.1                                   | 13.3                                                  | 108.5                                                   | 130.9                                             | 232.3                                                              | 10.2                                               | Not available                                              |                                                                 |
| มีงานประจำแต่ไม่ได้ทำงาน                                                     | 6.0              | -                                                              | 1.9                                  | -                                    | 0.5              | 2.7                                     | 0.5                                                   | 0.4                                                     | -                                                 | -                                                                  | -                                                  | With job not work                                          |                                                                 |
| มี                                                                           | 0.6              | -                                                              | 0.6                                  | -                                    | -                | -                                       | -                                                     | -                                                       | -                                                 | -                                                                  | -                                                  | Available                                                  |                                                                 |
| ไม่มี                                                                        | 5.5              | -                                                              | 1.3                                  | -                                    | 0.5              | 2.7                                     | 0.5                                                   | 0.4                                                     | -                                                 | -                                                                  | -                                                  | Not available                                              |                                                                 |
| 1-9 ชั่วโมง                                                                  | 0.5              | -                                                              | -                                    | 0.5                                  | -                | -                                       | -                                                     | -                                                       | -                                                 | -                                                                  | -                                                  | 1-9 hours                                                  |                                                                 |
| มี                                                                           | -                | -                                                              | -                                    | -                                    | -                | -                                       | -                                                     | -                                                       | -                                                 | -                                                                  | -                                                  | Available                                                  |                                                                 |
| ไม่มี                                                                        | 0.5              | -                                                              | -                                    | 0.5                                  | -                | -                                       | -                                                     | -                                                       | -                                                 | -                                                                  | -                                                  | Not available                                              |                                                                 |
| 10-19 ชั่วโมง                                                                | 11.3             | -                                                              | 1.6                                  | -                                    | -                | 8.7                                     | -                                                     | 0.3                                                     | 0.7                                               | -                                                                  | -                                                  | 10-19 hours                                                |                                                                 |
| มี                                                                           | -                | -                                                              | -                                    | -                                    | -                | -                                       | -                                                     | -                                                       | -                                                 | -                                                                  | -                                                  | Available                                                  |                                                                 |
| ไม่มี                                                                        | 11.3             | -                                                              | 1.6                                  | -                                    | -                | 8.7                                     | -                                                     | 0.3                                                     | 0.7                                               | -                                                                  | -                                                  | Not available                                              |                                                                 |
| 20-29 ชั่วโมง                                                                | 18.5             | 1.0                                                            | 2.5                                  | 2.5                                  | 3.0              | 5.3                                     | 0.3                                                   | 0.9                                                     | 0.6                                               | 2.4                                                                | -                                                  | 20-29 hours                                                |                                                                 |
| มี                                                                           | 0.6              | -                                                              | 0.6                                  | -                                    | -                | 0.6                                     | -                                                     | -                                                       | -                                                 | -                                                                  | -                                                  | Available                                                  |                                                                 |
| ไม่มี                                                                        | 17.9             | 1.0                                                            | 2.5                                  | 2.5                                  | 3.0              | 4.7                                     | 0.3                                                   | 0.9                                                     | 0.6                                               | 2.4                                                                | -                                                  | Not available                                              |                                                                 |
| 30-34 ชั่วโมง                                                                | 34.4             | 2.6                                                            | 5.4                                  | 6.2                                  | 6.2              | 8.6                                     | -                                                     | 1.1                                                     | 0.8                                               | 2.9                                                                | 0.8                                                | 30-34 hours                                                |                                                                 |
| มี                                                                           | -                | -                                                              | -                                    | -                                    | -                | -                                       | -                                                     | -                                                       | -                                                 | -                                                                  | -                                                  | Available                                                  |                                                                 |
| ไม่มี                                                                        | 34.4             | 2.6                                                            | 5.4                                  | 6.2                                  | 6.2              | 8.6                                     | -                                                     | 1.1                                                     | 0.8                                               | 2.9                                                                | 0.8                                                | Not available                                              |                                                                 |
| 35-39 ชั่วโมง                                                                | 116.6            | 14.0                                                           | 34.4                                 | 15.3                                 | 20.7             | 24.3                                    | 0.5                                                   | 0.4                                                     | 0.8                                               | 4.1                                                                | 2.2                                                | 35-39 hours                                                |                                                                 |
| มี                                                                           | 0.5              | -                                                              | -                                    | -                                    | -                | -                                       | -                                                     | -                                                       | -                                                 | 0.5                                                                | -                                                  | Available                                                  |                                                                 |
| ไม่มี                                                                        | 116.1            | 14.0                                                           | 34.4                                 | 15.3                                 | 20.7             | 24.3                                    | 0.5                                                   | 0.4                                                     | 0.8                                               | 4.1                                                                | 2.2                                                | Not available                                              |                                                                 |
| 40-49 ชั่วโมง                                                                | 1,214.7          | 90.2                                                           | 166.2                                | 192.8                                | 187.5            | 275.3                                   | 8.1                                                   | 65.8                                                    | 92.5                                              | 129.6                                                              | 6.7                                                | 40-49 hours                                                |                                                                 |
| มี                                                                           | 2.8              | 0.3                                                            | -                                    | 1.1                                  | -                | 0.3                                     | -                                                     | -                                                       | 0.6                                               | 0.5                                                                | -                                                  | Available                                                  |                                                                 |
| ไม่มี                                                                        | 1,211.9          | 90.0                                                           | 166.2                                | 191.7                                | 187.5            | 275.0                                   | 8.1                                                   | 65.8                                                    | 91.9                                              | 129.1                                                              | 6.7                                                | Not available                                              |                                                                 |
| 50 ชั่วโมงขึ้นไป                                                             | 556.1            | 18.0                                                           | 8.4                                  | 9.9                                  | 14.3             | 310.2                                   | 3.9                                                   | 39.6                                                    | 36.0                                              | 95.3                                                               | 0.5                                                | 50 hours and over                                          |                                                                 |
| มี                                                                           | 3.0              | -                                                              | -                                    | -                                    | -                | 2.1                                     | -                                                     | -                                                       | -                                                 | 1.0                                                                | -                                                  | Available                                                  |                                                                 |
| ไม่มี                                                                        | 553.1            | 18.0                                                           | 8.4                                  | 9.9                                  | 14.3             | 308.2                                   | 3.9                                                   | 39.6                                                    | 36.0                                              | 94.3                                                               | 0.5                                                | Not available                                              |                                                                 |



ตารางที่ 10 จำนวนผู้มีงานทำ จำแนกตามอุตสาหกรรม จำนวนชั่วโมงทำงานต่อสัปดาห์ การมีเวลาเหลือและต้องการทำงานเพิ่มขึ้น กรุงเทพมหานคร (ต่อ)

TABLE 10 EMPLOYED PERSONS BY INDUSTRY, HOURS WORKED PER WEEK, AVAILABILITY FOR ADDITIONAL WORK, BANGKOK (Contd.)

ไตรมาสที่ 2/2556 : Quarter 2/2013

หน่วยเป็นพัน : in Thousands

| จำนวนชั่วโมงทำงาน<br>และ<br>การมีเวลาเหลือ<br>และต้องการทำงานเพิ่มขึ้น | อุตสาหกรรม (ต่อ) Industry (Contd.)                      |                                                                                         |                                                                                      |                                                                     |                       |                                                                     |                                                         |                                         |                                                           |                                               | HOURS WORKED,<br>AND<br>AVAILABILITY FOR<br>ADDITIONAL WORK |                    |
|------------------------------------------------------------------------|---------------------------------------------------------|-----------------------------------------------------------------------------------------|--------------------------------------------------------------------------------------|---------------------------------------------------------------------|-----------------------|---------------------------------------------------------------------|---------------------------------------------------------|-----------------------------------------|-----------------------------------------------------------|-----------------------------------------------|-------------------------------------------------------------|--------------------|
|                                                                        | กิจกรรม<br>อสังหาริมทรัพย์<br>Real estate<br>activities | กิจกรรมทางวิชาชีพ<br>อาชีพและเทคนิค<br>Professional, scientific<br>technical activities | การบริหารสนับสนุน<br>และข้อจ้งประเทศ<br>Administrative<br>support service activities | บริหารราชการ<br>ป้องกันประเทศ<br>Public admin-<br>istration defence | การศึกษา<br>Education | กิจกรรมด้านสุขภาพ<br>งานสังคมสงเคราะห์<br>Health and<br>social work | ศิลปะ ความบันเทิง<br>และนันทนาการ<br>Art, entertainment | บริการ<br>ด้านอื่นๆ<br>Other<br>service | งานในครัวเรือน<br>ส่วนบุคคล<br>Activities of<br>household | กิจกรรมของ<br>องค์กร<br>Extra-<br>territorial |                                                             | ไม่ทราบ<br>Unknown |
| ยอดรวม                                                                 | 57.8                                                    | 124.1                                                                                   | 145.3                                                                                | 180.0                                                               | 128.5                 | 69.2                                                                | 23.4                                                    | 110.6                                   | 68.3                                                      | 0.2                                           | 27.8                                                        | TOTAL              |
| มี                                                                     | -                                                       | 1.6                                                                                     | -                                                                                    | -                                                                   | 1.8                   | -                                                                   | -                                                       | 0.6                                     | -                                                         | -                                             | -                                                           | Available          |
| ไม่มี                                                                  | 57.8                                                    | 122.5                                                                                   | 145.3                                                                                | 180.0                                                               | 126.7                 | 69.2                                                                | 23.4                                                    | 110.0                                   | 68.3                                                      | 0.2                                           | 27.8                                                        | Not available      |
| มีงานประจำแต่ไม่ได้ทำงาน                                               | -                                                       | -                                                                                       | 0.5                                                                                  | 0.8                                                                 | 2.3                   | -                                                                   | 0.5                                                     | -                                       | -                                                         | -                                             | -                                                           | With job not work  |
| มี                                                                     | -                                                       | -                                                                                       | -                                                                                    | -                                                                   | 0.6                   | -                                                                   | -                                                       | -                                       | -                                                         | -                                             | -                                                           | Available          |
| ไม่มี                                                                  | -                                                       | -                                                                                       | 0.5                                                                                  | 0.8                                                                 | 1.8                   | -                                                                   | 0.5                                                     | -                                       | -                                                         | -                                             | -                                                           | Not available      |
| 1-9 ชั่วโมง                                                            | 0.5                                                     | 1.2                                                                                     | -                                                                                    | -                                                                   | 0.4                   | -                                                                   | -                                                       | -                                       | -                                                         | -                                             | -                                                           | 1-9 hours          |
| มี                                                                     | -                                                       | 0.6                                                                                     | -                                                                                    | -                                                                   | -                     | -                                                                   | -                                                       | -                                       | -                                                         | -                                             | -                                                           | Available          |
| ไม่มี                                                                  | 0.5                                                     | 0.6                                                                                     | -                                                                                    | -                                                                   | 0.4                   | -                                                                   | -                                                       | -                                       | -                                                         | -                                             | -                                                           | Not available      |
| 10-19 ชั่วโมง                                                          | 0.6                                                     | 0.5                                                                                     | 1.2                                                                                  | -                                                                   | 2.2                   | -                                                                   | -                                                       | 2.3                                     | 0.3                                                       | -                                             | -                                                           | 10-19 hours        |
| มี                                                                     | -                                                       | -                                                                                       | -                                                                                    | -                                                                   | -                     | -                                                                   | -                                                       | -                                       | -                                                         | -                                             | -                                                           | Available          |
| ไม่มี                                                                  | 0.6                                                     | 0.5                                                                                     | 1.2                                                                                  | -                                                                   | 2.2                   | -                                                                   | -                                                       | 2.3                                     | 0.3                                                       | -                                             | -                                                           | Not available      |
| 20-29 ชั่วโมง                                                          | -                                                       | 3.5                                                                                     | -                                                                                    | 1.3                                                                 | 5.1                   | 1.0                                                                 | 2.2                                                     | 4.1                                     | -                                                         | -                                             | -                                                           | 20-29 hours        |
| มี                                                                     | -                                                       | -                                                                                       | -                                                                                    | -                                                                   | -                     | -                                                                   | -                                                       | 0.6                                     | -                                                         | -                                             | -                                                           | Available          |
| ไม่มี                                                                  | -                                                       | 3.5                                                                                     | -                                                                                    | 1.3                                                                 | 5.1                   | 1.0                                                                 | 2.2                                                     | 3.6                                     | -                                                         | -                                             | -                                                           | Not available      |
| 30-34 ชั่วโมง                                                          | 4.8                                                     | 5.1                                                                                     | 1.3                                                                                  | 2.0                                                                 | 2.7                   | 0.5                                                                 | 1.5                                                     | 2.0                                     | -                                                         | -                                             | 0.5                                                         | 30-34 hours        |
| มี                                                                     | -                                                       | -                                                                                       | -                                                                                    | -                                                                   | -                     | -                                                                   | -                                                       | -                                       | -                                                         | -                                             | -                                                           | Available          |
| ไม่มี                                                                  | 4.8                                                     | 5.1                                                                                     | 1.3                                                                                  | 2.0                                                                 | 2.7                   | 0.5                                                                 | 1.5                                                     | 2.0                                     | -                                                         | -                                             | 0.5                                                         | Not available      |
| 35-39 ชั่วโมง                                                          | 0.6                                                     | 6.2                                                                                     | 0.9                                                                                  | 79.9                                                                | 32.3                  | 9.6                                                                 | 4.0                                                     | 3.5                                     | 1.2                                                       | 0.2                                           | 1.1                                                         | 35-39 hours        |
| มี                                                                     | -                                                       | -                                                                                       | -                                                                                    | -                                                                   | 0.5                   | -                                                                   | -                                                       | -                                       | -                                                         | -                                             | -                                                           | Available          |
| ไม่มี                                                                  | 0.6                                                     | 6.2                                                                                     | 0.9                                                                                  | 79.9                                                                | 31.8                  | 9.6                                                                 | 4.0                                                     | 3.5                                     | 1.2                                                       | 0.2                                           | 1.1                                                         | Not available      |
| 40-49 ชั่วโมง                                                          | 39.3                                                    | 101.3                                                                                   | 101.0                                                                                | 80.9                                                                | 74.5                  | 50.5                                                                | 9.3                                                     | 53.4                                    | 20.2                                                      | -                                             | 24.5                                                        | 40-49 hours        |
| มี                                                                     | -                                                       | 1.1                                                                                     | -                                                                                    | -                                                                   | -                     | -                                                                   | -                                                       | -                                       | -                                                         | -                                             | -                                                           | Available          |
| ไม่มี                                                                  | 39.3                                                    | 100.3                                                                                   | 101.0                                                                                | 80.9                                                                | 74.5                  | 50.5                                                                | 9.3                                                     | 53.4                                    | 20.2                                                      | -                                             | 24.5                                                        | Not available      |
| 50 ชั่วโมงขึ้นไป                                                       | 12.0                                                    | 6.3                                                                                     | 40.4                                                                                 | 15.0                                                                | 9.2                   | 7.6                                                                 | 5.9                                                     | 45.5                                    | 46.7                                                      | -                                             | 1.8                                                         | 50 hours and over  |
| มี                                                                     | -                                                       | -                                                                                       | -                                                                                    | -                                                                   | 0.8                   | -                                                                   | -                                                       | -                                       | -                                                         | -                                             | -                                                           | Available          |
| ไม่มี                                                                  | 12.0                                                    | 6.3                                                                                     | 40.4                                                                                 | 15.0                                                                | 8.4                   | 7.6                                                                 | 5.9                                                     | 45.5                                    | 46.7                                                      | -                                             | 1.8                                                         | Not available      |



ตารางที่ 10 จำนวนผู้จ้างงานทำ จำนวนชั่วโมงทำงานต่อสัปดาห์ การมีเวลาเหลือพอและต้องการทำงานเพิ่มขึ้น และเพศ กรุงเทพมหานคร  
 TABLE 10 EMPLOYED PERSONS BY INDUSTRY, HOURS WORKED PER WEEK, AVAILABILITY FOR ADDITIONAL WORK AND SEX, BANGKOK

หน่วยเป็นพัน : in Thousands

| จำนวนชั่วโมงทำงาน<br>เพศ และ<br>การมีเวลาเหลือพอ<br>และต้องการทำงานเพิ่มขึ้น | อุตสาหกรรม Industry |                                       |                           |                 |                                             |                                             |                             |                                    |                               |                                | HOURS WORKED,<br>SEX AND<br>AVAILABILITY FOR<br>ADDITIONAL WORK |
|------------------------------------------------------------------------------|---------------------|---------------------------------------|---------------------------|-----------------|---------------------------------------------|---------------------------------------------|-----------------------------|------------------------------------|-------------------------------|--------------------------------|-----------------------------------------------------------------|
|                                                                              | รวม                 | เกษตรกรรม<br>การป่าไม้<br>และการประมง | เหมืองแร่<br>และการขุดหิน | การทอ<br>สิ่งทอ | การผลิต<br>ไฟฟ้า ก๊าซ<br>ไอน้ำระบบปรับอากาศ | การจัดหาน้ำ<br>บำบัด น้ำเสียและ<br>น้ำประปา | การก่อสร้าง<br>Construction | การขนส่ง<br>และการขนถ่าย<br>สินค้า | การขนส่ง<br>และเก็บ<br>ขนถ่าย | ข้อมูลข่าวสาร<br>และการสื่อสาร |                                                                 |
| ชาย                                                                          | Total               | Agriculture                           | Mining                    | Manufacturing   | Electricity                                 | Water supply                                | Construction                | Transportation                     | Information and communication | Financial Intermediation       | TOTAL (MALE)                                                    |
| มี                                                                           | 1,978.0             | 18.3                                  | 2.0                       | 351.5           | 12.1                                        | 4.5                                         | 155.6                       | 500.9                              | 181.6                         | 57.6                           | 69.7                                                            |
| ไม่มี                                                                        | 13.0                | 0.7                                   | -                         | 1.7             | -                                           | 1.4                                         | -                           | 5.9                                | 0.1                           | 0.9                            | -                                                               |
| 1,965.1                                                                      | 17.7                | 2.0                                   | 2.0                       | 349.8           | 12.1                                        | 4.5                                         | 154.2                       | 495.1                              | 181.5                         | 56.7                           | 69.7                                                            |
| 4.1                                                                          | -                   | -                                     | -                         | 1.3             | -                                           | 2.3                                         | -                           | -                                  | -                             | -                              | -                                                               |
| มี                                                                           | 4.1                 | -                                     | -                         | 1.3             | -                                           | 2.3                                         | -                           | -                                  | -                             | -                              | -                                                               |
| ไม่มี                                                                        | 2.9                 | -                                     | -                         | 0.5             | -                                           | -                                           | -                           | -                                  | -                             | 0.5                            | -                                                               |
| 1-9 ชั่วโมง                                                                  | 0.6                 | -                                     | -                         | 0.5             | -                                           | -                                           | -                           | -                                  | -                             | 0.5                            | -                                                               |
| มี                                                                           | 2.4                 | -                                     | -                         | -               | -                                           | -                                           | -                           | -                                  | -                             | -                              | -                                                               |
| ไม่มี                                                                        | 11.9                | 1.3                                   | -                         | -               | -                                           | -                                           | -                           | -                                  | -                             | -                              | -                                                               |
| 10-19 ชั่วโมง                                                                | 1.0                 | -                                     | -                         | -               | -                                           | -                                           | 1.6                         | 4.1                                | 2.0                           | -                              | -                                                               |
| มี                                                                           | 10.9                | 1.3                                   | -                         | -               | -                                           | -                                           | 0.6                         | 4.1                                | 2.0                           | -                              | -                                                               |
| ไม่มี                                                                        | 21.5                | 1.4                                   | -                         | 1.5             | -                                           | -                                           | 1.7                         | 2.8                                | 0.8                           | 0.5                            | -                                                               |
| 20-29 ชั่วโมง                                                                | 0.5                 | 0.3                                   | -                         | 1.5             | -                                           | -                                           | 1.7                         | 2.8                                | 0.8                           | 0.5                            | -                                                               |
| มี                                                                           | 21.2                | 1.1                                   | -                         | 7.6             | 0.6                                         | -                                           | 4.0                         | 9.9                                | 1.7                           | 1.0                            | 1.7                                                             |
| ไม่มี                                                                        | 41.1                | 2.2                                   | -                         | 7.6             | 0.6                                         | -                                           | 4.0                         | 9.9                                | 1.7                           | 1.0                            | 1.7                                                             |
| 30-34 ชั่วโมง                                                                | 41.1                | 2.2                                   | -                         | 3.2             | 2.3                                         | 2.0                                         | 0.4                         | 6.9                                | 6.6                           | 2.2                            | 2.3                                                             |
| มี                                                                           | 41.1                | 2.2                                   | -                         | 3.2             | 2.3                                         | 2.0                                         | 0.4                         | 6.9                                | 6.6                           | 2.2                            | 2.3                                                             |
| ไม่มี                                                                        | 92.9                | 1.1                                   | -                         | 3.2             | 2.3                                         | 2.0                                         | 0.4                         | 6.9                                | 6.6                           | 2.2                            | 2.3                                                             |
| 35-39 ชั่วโมง                                                                | 92.9                | 1.1                                   | -                         | 256.6           | 9.2                                         | 2.5                                         | 114.7                       | 290.6                              | 82.5                          | 51.1                           | 61.9                                                            |
| มี                                                                           | 1,201.2             | 6.0                                   | 2.0                       | 376.5           | 5.5                                         | 1.9                                         | 37.0                        | 513.3                              | 271.7                         | 41.2                           | 102.0                                                           |
| ไม่มี                                                                        | 5.6                 | 0.3                                   | -                         | 1.1             | -                                           | -                                           | -                           | 1.7                                | 0.1                           | 0.9                            | -                                                               |
| 1,195.6                                                                      | 5.7                 | 0.3                                   | 2.0                       | 255.5           | 9.2                                         | 2.5                                         | 114.3                       | 288.9                              | 82.4                          | 50.2                           | 61.9                                                            |
| มี                                                                           | 602.4               | 6.4                                   | -                         | 80.9            | -                                           | -                                           | 31.1                        | 186.7                              | 88.0                          | 2.4                            | 3.8                                                             |
| ไม่มี                                                                        | 5.5                 | -                                     | -                         | 0.7             | -                                           | -                                           | 0.7                         | 4.2                                | 1.5                           | -                              | -                                                               |
| 1,930.6                                                                      | 6.0                 | 0.5                                   | -                         | 80.3            | -                                           | -                                           | 31.1                        | 182.6                              | 88.0                          | 2.4                            | 3.8                                                             |
| มี                                                                           | 597.0               | 6.4                                   | 2.6                       | 376.5           | 5.5                                         | 1.9                                         | 37.0                        | 513.3                              | 271.7                         | 41.2                           | 102.0                                                           |
| ไม่มี                                                                        | 1,938.0             | 12.1                                  | 2.6                       | 376.5           | 5.5                                         | 1.9                                         | 37.0                        | 513.3                              | 271.7                         | 41.2                           | 102.0                                                           |
| หญิง                                                                         | 7.4                 | 0.5                                   | 2.6                       | 376.5           | 5.5                                         | 1.9                                         | 37.0                        | 513.3                              | 271.7                         | 41.2                           | 102.0                                                           |
| มี                                                                           | 1,930.6             | 11.6                                  | 2.6                       | 376.5           | 5.5                                         | 1.9                                         | 37.0                        | 513.3                              | 271.7                         | 41.2                           | 102.0                                                           |
| ไม่มี                                                                        | 6.0                 | 0.5                                   | -                         | -               | -                                           | -                                           | 0.4                         | -                                  | 1.5                           | -                              | -                                                               |
| 1,936.6                                                                      | 0.5                 | -                                     | -                         | -               | -                                           | -                                           | 0.4                         | -                                  | 1.5                           | -                              | -                                                               |
| มี                                                                           | 0.6                 | -                                     | -                         | -               | -                                           | -                                           | -                           | -                                  | -                             | -                              | -                                                               |
| ไม่มี                                                                        | 5.5                 | 0.5                                   | -                         | -               | -                                           | -                                           | -                           | -                                  | -                             | -                              | -                                                               |
| 1-9 ชั่วโมง                                                                  | 0.5                 | -                                     | -                         | -               | -                                           | -                                           | -                           | -                                  | -                             | -                              | -                                                               |
| มี                                                                           | 0.5                 | -                                     | -                         | -               | -                                           | -                                           | -                           | -                                  | -                             | -                              | -                                                               |
| ไม่มี                                                                        | 0.5                 | -                                     | -                         | -               | -                                           | -                                           | -                           | -                                  | -                             | -                              | -                                                               |
| 10-19 ชั่วโมง                                                                | 11.3                | -                                     | -                         | 0.7             | -                                           | -                                           | -                           | 4.1                                | 1.3                           | -                              | -                                                               |
| มี                                                                           | -                   | -                                     | -                         | -               | -                                           | -                                           | -                           | -                                  | -                             | -                              | -                                                               |
| ไม่มี                                                                        | 11.3                | -                                     | -                         | 0.7             | -                                           | -                                           | -                           | 4.1                                | 1.3                           | -                              | -                                                               |
| 20-29 ชั่วโมง                                                                | 18.5                | 0.3                                   | -                         | 1.6             | -                                           | 1.0                                         | 1.0                         | 4.7                                | 1.8                           | 0.4                            | 1.8                                                             |
| มี                                                                           | 0.6                 | -                                     | -                         | -               | -                                           | -                                           | -                           | -                                  | -                             | -                              | -                                                               |
| ไม่มี                                                                        | 17.9                | 0.3                                   | -                         | 1.6             | -                                           | 1.0                                         | 1.0                         | 4.7                                | 1.8                           | 0.4                            | 1.8                                                             |
| 30-34 ชั่วโมง                                                                | 34.4                | -                                     | -                         | 8.5             | -                                           | 0.5                                         | 0.5                         | 5.5                                | 4.0                           | 0.8                            | 5.6                                                             |
| มี                                                                           | -                   | -                                     | -                         | -               | -                                           | -                                           | -                           | -                                  | -                             | -                              | -                                                               |
| ไม่มี                                                                        | 34.4                | -                                     | -                         | 8.5             | -                                           | 0.5                                         | 0.5                         | 5.5                                | 4.0                           | 0.8                            | 5.6                                                             |
| 35-39 ชั่วโมง                                                                | 116.6               | -                                     | 1.0                       | 2.5             | 2.2                                         | 0.9                                         | -                           | 14.8                               | 7.5                           | 2.1                            | 6.5                                                             |
| มี                                                                           | 0.5                 | -                                     | -                         | -               | -                                           | -                                           | -                           | -                                  | -                             | -                              | -                                                               |
| ไม่มี                                                                        | 116.1               | -                                     | 1.0                       | 2.5             | 2.2                                         | 0.9                                         | -                           | 14.8                               | 7.5                           | 2.1                            | 6.5                                                             |
| 40-49 ชั่วโมง                                                                | 1,214.7             | 6.9                                   | 1.7                       | 287.1           | 3.4                                         | 1.0                                         | 27.9                        | 299.0                              | 114.6                         | 34.5                           | 86.4                                                            |
| มี                                                                           | 2.8                 | 0.5                                   | -                         | -               | -                                           | -                                           | -                           | -                                  | 0.3                           | 0.3                            | -                                                               |
| ไม่มี                                                                        | 1,211.9             | 6.4                                   | 1.7                       | 287.1           | 3.4                                         | 1.0                                         | 27.9                        | 299.0                              | 114.3                         | 34.2                           | 86.4                                                            |
| 50 ชั่วโมงขึ้นไป                                                             | 536.1               | 4.3                                   | -                         | 76.0            | -                                           | -                                           | 7.2                         | 185.4                              | 141.2                         | 3.5                            | 1.3                                                             |
| มี                                                                           | 3.0                 | -                                     | -                         | -               | -                                           | -                                           | -                           | 1.0                                | 1.3                           | -                              | -                                                               |
| ไม่มี                                                                        | 533.1               | 4.3                                   | -                         | 76.0            | -                                           | -                                           | 7.2                         | 184.4                              | 139.9                         | 3.5                            | 1.3                                                             |

ตารางที่ 10 จำนวนผู้จ้างงานที่จ้างแยกตามอุตสาหกรรม จำนวนชั่วโมงทำงานต่อสัปดาห์ การมีเวลาเหลือพอและต้องการทำงานเพิ่มขึ้น และเพศ กรุงเทพมหานคร (ต่อ)

TABLE 10 EMPLOYED PERSONS BY INDUSTRY, HOURS WORKED PER WEEK, AVAILABILITY FOR ADDITIONAL WORK AND SEX, BANGKOK (Contd.)

หน่วยเป็นพัน : in Thousands

| จำนวนชั่วโมงทำงาน<br>เพศ และ<br>การมีเวลาเหลือพอ<br>และต้องการทำงานเพิ่มขึ้น | อุตสาหกรรม (ต่อ) Industry (Contd.)                      |                                                                                            |                                                                                       |                                                                        |                       |                           |                    |                                  |                                                           |                                               | ไม่ทราบ<br>Unknown | HOURS WORKED,<br>SEX AND<br>AVAILABILITY FOR<br>ADDITIONAL WORK |
|------------------------------------------------------------------------------|---------------------------------------------------------|--------------------------------------------------------------------------------------------|---------------------------------------------------------------------------------------|------------------------------------------------------------------------|-----------------------|---------------------------|--------------------|----------------------------------|-----------------------------------------------------------|-----------------------------------------------|--------------------|-----------------------------------------------------------------|
|                                                                              | กิจกรรม<br>อสังหาริมทรัพย์<br>Real estate<br>activities | กิจกรรมทางวิชาชีพ<br>วิทย์และเทคโนโลยี<br>Professional, scientific<br>technical activities | การบริหารสนับสนุน<br>และป้องกันประเทศ<br>Administrative<br>support service activities | การบริหารราชการ<br>ป้องกันประเทศ<br>Public admin-<br>istration defence | การศึกษา<br>Education | Health and<br>social work | Art, entertainment | บริการด้านอื่นๆ<br>Other service | งานในครัวเรือน<br>ส่วนบุคคล<br>Activities of<br>household | กิจกรรมนอก<br>อঞ্চกร<br>Extra-<br>territorial |                    |                                                                 |
| ชาย                                                                          | 26.2                                                    | 61.4                                                                                       | 81.0                                                                                  | 92.4                                                                   | 45.9                  | 20.7                      | 12.8               | 48.5                             | 13.3                                                      | 0.2                                           | 12.7               | TOTAL (MALE)                                                    |
| ไม่มี                                                                        | -                                                       | 0.6                                                                                        | -                                                                                     | -                                                                      | -                     | -                         | -                  | -                                | -                                                         | -                                             | -                  | Available                                                       |
| มี                                                                           | 26.2                                                    | 60.9                                                                                       | 81.0                                                                                  | 92.4                                                                   | 45.9                  | 20.7                      | 12.8               | 48.5                             | 13.3                                                      | 0.2                                           | 12.7               | Not available                                                   |
| มีงานประจำแต่ไม่ได้ทำงาน                                                     | -                                                       | -                                                                                          | -                                                                                     | -                                                                      | -                     | -                         | 0.5                | -                                | -                                                         | -                                             | -                  | With job not work                                               |
| ไม่มี                                                                        | -                                                       | -                                                                                          | -                                                                                     | -                                                                      | -                     | -                         | -                  | -                                | -                                                         | -                                             | -                  | Available                                                       |
| มี                                                                           | 0.5                                                     | 1.2                                                                                        | -                                                                                     | -                                                                      | 0.4                   | -                         | 0.5                | -                                | -                                                         | -                                             | -                  | Not available                                                   |
| 1-9 ชั่วโมง                                                                  | -                                                       | -                                                                                          | -                                                                                     | -                                                                      | -                     | -                         | -                  | -                                | -                                                         | -                                             | -                  | 1-9 hours                                                       |
| ไม่มี                                                                        | -                                                       | 0.6                                                                                        | -                                                                                     | -                                                                      | -                     | -                         | -                  | -                                | -                                                         | -                                             | -                  | Available                                                       |
| มี                                                                           | 0.5                                                     | 0.6                                                                                        | -                                                                                     | -                                                                      | 0.4                   | -                         | -                  | -                                | -                                                         | -                                             | -                  | Not available                                                   |
| 10-19 ชั่วโมง                                                                | -                                                       | 0.5                                                                                        | 0.6                                                                                   | -                                                                      | 0.6                   | -                         | -                  | 0.5                              | -                                                         | -                                             | -                  | 10-19 hours                                                     |
| ไม่มี                                                                        | -                                                       | -                                                                                          | -                                                                                     | -                                                                      | -                     | -                         | -                  | -                                | -                                                         | -                                             | -                  | Available                                                       |
| มี                                                                           | -                                                       | 0.5                                                                                        | 0.6                                                                                   | -                                                                      | 0.6                   | -                         | -                  | 0.5                              | -                                                         | -                                             | -                  | Not available                                                   |
| 20-29 ชั่วโมง                                                                | -                                                       | 2.9                                                                                        | -                                                                                     | 0.7                                                                    | 2.0                   | 1.0                       | 1.4                | 2.3                              | -                                                         | -                                             | -                  | 20-29 hours                                                     |
| ไม่มี                                                                        | -                                                       | -                                                                                          | -                                                                                     | -                                                                      | -                     | -                         | -                  | -                                | -                                                         | -                                             | -                  | Available                                                       |
| มี                                                                           | 2.7                                                     | 2.9                                                                                        | -                                                                                     | 0.7                                                                    | 2.0                   | 1.0                       | 1.4                | 2.3                              | -                                                         | -                                             | -                  | Not available                                                   |
| 30-34 ชั่วโมง                                                                | -                                                       | 2.8                                                                                        | 1.0                                                                                   | -                                                                      | 1.7                   | -                         | 1.5                | 1.2                              | -                                                         | -                                             | -                  | 30-34 hours                                                     |
| ไม่มี                                                                        | -                                                       | -                                                                                          | -                                                                                     | -                                                                      | -                     | -                         | -                  | -                                | -                                                         | -                                             | -                  | Available                                                       |
| มี                                                                           | 2.7                                                     | 2.8                                                                                        | 1.0                                                                                   | 37.7                                                                   | 10.5                  | 0.5                       | 1.5                | 1.2                              | -                                                         | -                                             | -                  | Not available                                                   |
| 35-39 ชั่วโมง                                                                | 0.6                                                     | 2.2                                                                                        | 0.4                                                                                   | -                                                                      | -                     | 3.6                       | 2.3                | 2.1                              | 1.2                                                       | 0.2                                           | 0.5                | 35-39 hours                                                     |
| ไม่มี                                                                        | -                                                       | -                                                                                          | -                                                                                     | -                                                                      | -                     | -                         | -                  | -                                | -                                                         | -                                             | -                  | Available                                                       |
| มี                                                                           | 12.8                                                    | 2.2                                                                                        | 0.4                                                                                   | 37.7                                                                   | 10.5                  | 3.6                       | 2.3                | 2.1                              | 1.2                                                       | 0.2                                           | 0.5                | Not available                                                   |
| 40-49 ชั่วโมง                                                                | 12.8                                                    | 48.9                                                                                       | 48.3                                                                                  | 44.6                                                                   | 26.1                  | 15.1                      | 4.7                | 27.3                             | 6.2                                                       | -                                             | 11.2               | 40-49 hours                                                     |
| ไม่มี                                                                        | -                                                       | -                                                                                          | -                                                                                     | -                                                                      | -                     | -                         | -                  | -                                | -                                                         | -                                             | -                  | Available                                                       |
| มี                                                                           | 12.8                                                    | 48.9                                                                                       | 48.3                                                                                  | 44.6                                                                   | 26.1                  | 15.1                      | 4.7                | 27.3                             | 6.2                                                       | -                                             | 11.2               | Not available                                                   |
| 50 ชั่วโมงขึ้นไป                                                             | 9.6                                                     | 3.1                                                                                        | 30.8                                                                                  | 9.4                                                                    | 4.7                   | 0.6                       | 2.5                | 15.1                             | 6.0                                                       | -                                             | 1.0                | 50 hours and over                                               |
| ไม่มี                                                                        | -                                                       | -                                                                                          | -                                                                                     | -                                                                      | -                     | -                         | -                  | -                                | -                                                         | -                                             | -                  | Available                                                       |
| มี                                                                           | 9.6                                                     | 3.1                                                                                        | 30.8                                                                                  | 9.4                                                                    | 4.7                   | 0.6                       | 2.5                | 15.1                             | 6.0                                                       | -                                             | 1.0                | Not available                                                   |
| หญิง                                                                         | 31.6                                                    | 62.7                                                                                       | 64.3                                                                                  | 87.6                                                                   | 82.6                  | 48.4                      | 10.5               | 61.5                             | 55.0                                                      | -                                             | 15.1               | TOTAL (FEMALE)                                                  |
| ไม่มี                                                                        | -                                                       | 1.1                                                                                        | -                                                                                     | -                                                                      | 1.8                   | -                         | -                  | 0.6                              | -                                                         | -                                             | -                  | Available                                                       |
| มี                                                                           | 31.6                                                    | 61.6                                                                                       | 64.3                                                                                  | 87.6                                                                   | 80.8                  | 48.4                      | 10.5               | 61.5                             | 55.0                                                      | -                                             | 15.1               | Not available                                                   |
| มีงานประจำแต่ไม่ได้ทำงาน                                                     | -                                                       | -                                                                                          | -                                                                                     | -                                                                      | -                     | -                         | -                  | -                                | -                                                         | -                                             | -                  | With job not work                                               |
| ไม่มี                                                                        | -                                                       | -                                                                                          | -                                                                                     | -                                                                      | -                     | -                         | -                  | -                                | -                                                         | -                                             | -                  | Available                                                       |
| มี                                                                           | -                                                       | -                                                                                          | -                                                                                     | -                                                                      | -                     | -                         | -                  | -                                | -                                                         | -                                             | -                  | Not available                                                   |
| 1-9 ชั่วโมง                                                                  | -                                                       | -                                                                                          | -                                                                                     | -                                                                      | -                     | -                         | -                  | -                                | -                                                         | -                                             | -                  | 1-9 hours                                                       |
| ไม่มี                                                                        | -                                                       | -                                                                                          | -                                                                                     | -                                                                      | -                     | -                         | -                  | -                                | -                                                         | -                                             | -                  | Available                                                       |
| มี                                                                           | -                                                       | -                                                                                          | -                                                                                     | -                                                                      | -                     | -                         | -                  | -                                | -                                                         | -                                             | -                  | Not available                                                   |
| 10-19 ชั่วโมง                                                                | 0.6                                                     | -                                                                                          | 0.7                                                                                   | -                                                                      | 1.6                   | -                         | -                  | 1.7                              | 0.3                                                       | -                                             | -                  | 10-19 hours                                                     |
| ไม่มี                                                                        | -                                                       | -                                                                                          | -                                                                                     | -                                                                      | -                     | -                         | -                  | -                                | -                                                         | -                                             | -                  | Available                                                       |
| มี                                                                           | 0.6                                                     | -                                                                                          | 0.7                                                                                   | -                                                                      | 1.6                   | -                         | -                  | 1.7                              | 0.3                                                       | -                                             | -                  | Not available                                                   |
| 20-29 ชั่วโมง                                                                | -                                                       | 0.6                                                                                        | -                                                                                     | 0.6                                                                    | 3.1                   | -                         | 0.7                | 1.9                              | -                                                         | -                                             | -                  | 20-29 hours                                                     |
| ไม่มี                                                                        | -                                                       | -                                                                                          | -                                                                                     | -                                                                      | -                     | -                         | -                  | -                                | -                                                         | -                                             | -                  | Available                                                       |
| มี                                                                           | -                                                       | -                                                                                          | -                                                                                     | -                                                                      | -                     | -                         | -                  | 0.6                              | -                                                         | -                                             | -                  | Not available                                                   |
| 30-34 ชั่วโมง                                                                | 2.1                                                     | 0.6                                                                                        | -                                                                                     | 0.6                                                                    | 3.1                   | -                         | 0.7                | 1.3                              | -                                                         | -                                             | -                  | 30-34 hours                                                     |
| ไม่มี                                                                        | -                                                       | 2.3                                                                                        | 0.3                                                                                   | 2.0                                                                    | 1.0                   | -                         | -                  | 0.7                              | -                                                         | -                                             | 0.5                | Available                                                       |
| มี                                                                           | 2.1                                                     | 0.6                                                                                        | 0.3                                                                                   | 2.0                                                                    | 1.0                   | -                         | -                  | 0.7                              | -                                                         | -                                             | 0.5                | Not available                                                   |
| 35-39 ชั่วโมง                                                                | 2.1                                                     | 2.3                                                                                        | 0.3                                                                                   | 2.0                                                                    | 1.0                   | -                         | -                  | 0.7                              | -                                                         | -                                             | -                  | 35-39 hours                                                     |
| ไม่มี                                                                        | -                                                       | 4.1                                                                                        | 0.5                                                                                   | 42.1                                                                   | 21.8                  | 6.0                       | 1.8                | 1.3                              | -                                                         | -                                             | -                  | Available                                                       |
| มี                                                                           | -                                                       | -                                                                                          | -                                                                                     | -                                                                      | 0.5                   | -                         | -                  | -                                | -                                                         | -                                             | -                  | Not available                                                   |
| 40-49 ชั่วโมง                                                                | 26.5                                                    | 52.5                                                                                       | 52.7                                                                                  | 42.1                                                                   | 21.3                  | 35.4                      | 4.6                | 26.0                             | 14.0                                                      | -                                             | 13.4               | 40-49 hours                                                     |
| ไม่มี                                                                        | -                                                       | 4.1                                                                                        | 0.5                                                                                   | 42.1                                                                   | 21.3                  | 6.0                       | 1.8                | 1.3                              | -                                                         | -                                             | -                  | Available                                                       |
| มี                                                                           | 26.5                                                    | 52.5                                                                                       | 52.7                                                                                  | 42.1                                                                   | 21.3                  | 35.4                      | 4.6                | 26.0                             | 14.0                                                      | -                                             | 13.4               | Not available                                                   |
| 50 ชั่วโมงขึ้นไป                                                             | 2.4                                                     | 3.2                                                                                        | 9.6                                                                                   | 36.3                                                                   | 48.3                  | 7.0                       | 3.5                | 30.4                             | 40.7                                                      | -                                             | 0.8                | 50 hours and over                                               |
| ไม่มี                                                                        | -                                                       | -                                                                                          | -                                                                                     | -                                                                      | -                     | -                         | -                  | -                                | -                                                         | -                                             | -                  | Available                                                       |
| มี                                                                           | 2.4                                                     | 3.2                                                                                        | 9.6                                                                                   | 36.3                                                                   | 48.3                  | 7.0                       | 3.5                | 30.4                             | 40.7                                                      | -                                             | 0.8                | Not available                                                   |

ตารางที่ 11 จำนวนผู้มีงานทำ จำแนกตามสถานภาพการทำงาน จำนวนชั่วโมงทำงานต่อสัปดาห์ การมีเวลาเหลือพอและต้องการทำงานเพิ่มขึ้น กรุงเทพมหานคร

TABLE 11 EMPLOYED PERSONS BY WORK STATUS, HOURS WORKED PER WEEK, AVAILABILITY FOR ADDITIONAL WORK, BANGKOK METROPOLIS

ไตรมาสที่ 2/2556 : Quarter 2/2013

หน่วยเป็นพัน : In Thousands

| จำนวนชั่วโมงทำงาน<br>และ<br>การมีเวลาเหลือพอ<br>และต้องการทำงานเพิ่มขึ้น | สถานภาพการทำงาน Work Status |                     |                                         |                                     |                       |                                     |                                                         |                       |                       |                       | HOURS WORKED,<br>AND<br>AVAILABILITY FOR<br>ADDITIONAL WORK |                       |
|--------------------------------------------------------------------------|-----------------------------|---------------------|-----------------------------------------|-------------------------------------|-----------------------|-------------------------------------|---------------------------------------------------------|-----------------------|-----------------------|-----------------------|-------------------------------------------------------------|-----------------------|
|                                                                          | รวม<br>Total                | นายจ้าง<br>Employer | ลูกจ้างรัฐบาล<br>Government<br>Employee | ลูกจ้างเอกชน<br>Private<br>Employee | Own Account<br>Worker | ครอบครัว<br>Unpaid Family<br>Worker | การรวมกลุ่ม<br>Members of<br>Producers'<br>Cooperatives | ว่างงาน<br>Unemployed | ว่างงาน<br>Unemployed | ว่างงาน<br>Unemployed |                                                             | ว่างงาน<br>Unemployed |
| ยอดรวม                                                                   | 3,916.1                     | 197.7               | 370.1                                   | 2,161.2                             | 877.9                 | 308.8                               | 0.3                                                     |                       |                       |                       |                                                             | TOTAL                 |
| มี                                                                       | 20.4                        | -                   | 1.9                                     | 7.9                                 | 5.1                   | 5.5                                 | -                                                       |                       |                       |                       |                                                             | Available             |
| ไม่มี                                                                    | 3,895.7                     | 197.7               | 368.3                                   | 2,153.3                             | 872.8                 | 303.3                               | 0.3                                                     |                       |                       |                       |                                                             | Not available         |
| มีงานประจำแต่ไม่ได้ทำงาน                                                 | 10.1                        | 0.9                 | 3.7                                     | 1.9                                 | 3.6                   | -                                   | -                                                       |                       |                       |                       |                                                             | With job not work     |
| มี                                                                       | 0.6                         | -                   | 0.6                                     | -                                   | -                     | -                                   | -                                                       |                       |                       |                       |                                                             | Available             |
| ไม่มี                                                                    | 9.5                         | 0.9                 | 3.1                                     | 1.9                                 | 3.6                   | -                                   | -                                                       |                       |                       |                       |                                                             | Not available         |
| 1-9 ชั่วโมง                                                              | 3.5                         | -                   | -                                       | 0.5                                 | 3.0                   | -                                   | -                                                       |                       |                       |                       |                                                             | 1-9 hours             |
| มี                                                                       | 0.6                         | -                   | -                                       | -                                   | 0.6                   | -                                   | -                                                       |                       |                       |                       |                                                             | Available             |
| ไม่มี                                                                    | 2.9                         | -                   | -                                       | 0.5                                 | 2.4                   | -                                   | -                                                       |                       |                       |                       |                                                             | Not available         |
| 10-19 ชั่วโมง                                                            | 23.2                        | 0.6                 | 0.7                                     | 2.8                                 | 13.7                  | 5.5                                 | -                                                       |                       |                       |                       |                                                             | 10-19 hours           |
| มี                                                                       | 1.0                         | -                   | -                                       | -                                   | 1.0                   | -                                   | -                                                       |                       |                       |                       |                                                             | Available             |
| ไม่มี                                                                    | 22.2                        | 0.6                 | 0.7                                     | 2.8                                 | 12.7                  | 5.5                                 | -                                                       |                       |                       |                       |                                                             | Not available         |
| 20-29 ชั่วโมง                                                            | 40.0                        | 1.5                 | 5.3                                     | 12.8                                | 18.1                  | 2.3                                 | -                                                       |                       |                       |                       |                                                             | 20-29 hours           |
| มี                                                                       | 0.9                         | -                   | -                                       | 0.3                                 | 0.6                   | -                                   | -                                                       |                       |                       |                       |                                                             | Available             |
| ไม่มี                                                                    | 39.1                        | 1.5                 | 5.3                                     | 12.4                                | 17.5                  | 2.3                                 | -                                                       |                       |                       |                       |                                                             | Not available         |
| 30-34 ชั่วโมง                                                            | 75.5                        | 6.9                 | 3.5                                     | 38.7                                | 20.0                  | 6.3                                 | -                                                       |                       |                       |                       |                                                             | 30-34 hours           |
| มี                                                                       | -                           | -                   | -                                       | -                                   | -                     | -                                   | -                                                       |                       |                       |                       |                                                             | Available             |
| ไม่มี                                                                    | 75.5                        | 6.9                 | 3.5                                     | 38.7                                | 20.0                  | 6.3                                 | -                                                       |                       |                       |                       |                                                             | Not available         |
| 35-39 ชั่วโมง                                                            | 209.4                       | 5.9                 | 145.5                                   | 17.4                                | 30.5                  | 10.1                                | -                                                       |                       |                       |                       |                                                             | 35-39 hours           |
| มี                                                                       | 0.5                         | -                   | 0.5                                     | -                                   | -                     | -                                   | -                                                       |                       |                       |                       |                                                             | Available             |
| ไม่มี                                                                    | 208.9                       | 5.9                 | 145.0                                   | 17.4                                | 30.5                  | 10.1                                | -                                                       |                       |                       |                       |                                                             | Not available         |
| 40-49 ชั่วโมง                                                            | 2,415.9                     | 105.1               | 191.2                                   | 1,738.9                             | 267.2                 | 113.2                               | 0.3                                                     |                       |                       |                       |                                                             | 40-49 hours           |
| มี                                                                       | 8.4                         | -                   | 0.8                                     | 5.5                                 | 1.7                   | 0.5                                 | -                                                       |                       |                       |                       |                                                             | Available             |
| ไม่มี                                                                    | 2,407.5                     | 105.1               | 190.4                                   | 1,733.5                             | 265.5                 | 112.8                               | 0.3                                                     |                       |                       |                       |                                                             | Not available         |
| 50 ชั่วโมงขึ้นไป                                                         | 1,138.5                     | 76.8                | 20.2                                    | 348.2                               | 521.9                 | 171.4                               | -                                                       |                       |                       |                       |                                                             | 50 hours and over     |
| มี                                                                       | 8.5                         | -                   | -                                       | 2.1                                 | 1.3                   | 5.1                                 | -                                                       |                       |                       |                       |                                                             | Available             |
| ไม่มี                                                                    | 1,130.1                     | 76.8                | 20.2                                    | 346.1                               | 520.6                 | 166.3                               | -                                                       |                       |                       |                       |                                                             | Not available         |

ตารางที่ 11 จำนวนผู้จ้างงานที่ จำนวนตามสถานภาพการทำงาน จำนวนชั่วโมงทำงานต่อสัปดาห์ การมีเวลาเหลือพอและต้องการทำงานเพิ่มขึ้น และเพศ กรุงเทพมหานคร  
TABLE 11 EMPLOYED PERSONS BY WORK STATUS, HOURS WORKED PER WEEK, AVAILABILITY FOR ADDITIONAL WORK AND SEX, BANGKOK METROPOLIS

หน่วยนับพัน : in Thousands

| จำนวนชั่วโมงทำงาน<br>เพศ และ<br>การมีเวลาเหลือพอ<br>และต้องการทำงานเพิ่มขึ้น | สถานภาพการทำงาน Work Status |                     |                                         |                                     |                                       |                                                   |                                                         | HOURS WORKED,<br>SEX AND<br>AVAILABILITY FOR<br>ADDITIONAL WORK |
|------------------------------------------------------------------------------|-----------------------------|---------------------|-----------------------------------------|-------------------------------------|---------------------------------------|---------------------------------------------------|---------------------------------------------------------|-----------------------------------------------------------------|
|                                                                              | รวม<br>Total                | นายจ้าง<br>Employer | ลูกจ้างรัฐบาล<br>Government<br>Employee | ลูกจ้างเอกชน<br>Private<br>Employee | ทำงานส่วนตัว<br>Own Account<br>Worker | ช่วยธุรกิจ<br>ครอบครัว<br>Unpaid Family<br>Worker | การรวมกลุ่ม<br>Members of<br>Producers'<br>Cooperatives |                                                                 |
| <b>ชาย</b>                                                                   | 1,978.0                     | 138.0               | 173.2                                   | 1,057.2                             | 511.0                                 | 98.6                                              | -                                                       | <b>MALE</b>                                                     |
| มี                                                                           | 13.0                        | -                   | 0.2                                     | 4.6                                 | 4.2                                   | 4.0                                               | -                                                       | Available                                                       |
| ไม่มี                                                                        | 1,965.1                     | 138.0               | 173.0                                   | 1,052.6                             | 506.8                                 | 94.7                                              | -                                                       | Not available                                                   |
| มีงานประจำแต่ไม่ได้ทำงาน                                                     | 4.1                         | 0.9                 | -                                       | 1.5                                 | 1.7                                   | -                                                 | -                                                       | With job not work                                               |
| มี                                                                           | -                           | 0.9                 | -                                       | -                                   | -                                     | -                                                 | -                                                       | Available                                                       |
| ไม่มี                                                                        | 4.1                         | -                   | -                                       | 1.5                                 | 1.7                                   | -                                                 | -                                                       | Not available                                                   |
| 1-9 ชั่วโมง                                                                  | 2.9                         | -                   | -                                       | 0.5                                 | 2.4                                   | -                                                 | -                                                       | 1-9 hours                                                       |
| มี                                                                           | 0.6                         | -                   | -                                       | -                                   | 0.6                                   | -                                                 | -                                                       | Available                                                       |
| ไม่มี                                                                        | 2.4                         | -                   | -                                       | 0.5                                 | 1.9                                   | -                                                 | -                                                       | Not available                                                   |
| 10-19 ชั่วโมง                                                                | 11.9                        | 0.6                 | -                                       | 0.9                                 | 7.9                                   | 2.5                                               | -                                                       | 10-19 hours                                                     |
| มี                                                                           | 1.0                         | -                   | -                                       | -                                   | 1.0                                   | -                                                 | -                                                       | Available                                                       |
| ไม่มี                                                                        | 10.9                        | 0.6                 | -                                       | 0.9                                 | 6.9                                   | 2.5                                               | -                                                       | Not available                                                   |
| 20-29 ชั่วโมง                                                                | 21.5                        | 0.5                 | 2.5                                     | 7.1                                 | 10.6                                  | 0.8                                               | -                                                       | 20-29 hours                                                     |
| มี                                                                           | 0.3                         | -                   | -                                       | 0.3                                 | -                                     | -                                                 | -                                                       | Available                                                       |
| ไม่มี                                                                        | 21.2                        | 0.5                 | 2.5                                     | 6.8                                 | 10.6                                  | 0.8                                               | -                                                       | Not available                                                   |
| 30-34 ชั่วโมง                                                                | 41.1                        | 5.2                 | 0.6                                     | 18.9                                | 14.7                                  | 1.6                                               | -                                                       | 30-34 hours                                                     |
| มี                                                                           | -                           | -                   | -                                       | -                                   | -                                     | -                                                 | -                                                       | Available                                                       |
| ไม่มี                                                                        | 41.1                        | 5.2                 | 0.6                                     | 18.9                                | 14.7                                  | 1.6                                               | -                                                       | Not available                                                   |
| 35-39 ชั่วโมง                                                                | 92.9                        | 5.1                 | 62.8                                    | 8.5                                 | 15.4                                  | 1.1                                               | -                                                       | 35-39 hours                                                     |
| มี                                                                           | -                           | -                   | -                                       | -                                   | -                                     | -                                                 | -                                                       | Available                                                       |
| ไม่มี                                                                        | 92.9                        | 5.1                 | 62.8                                    | 8.5                                 | 15.4                                  | 1.1                                               | -                                                       | Not available                                                   |
| 40-49 ชั่วโมง                                                                | 1,201.2                     | 75.1                | 94.1                                    | 842.1                               | 154.1                                 | 35.9                                              | -                                                       | 40-49 hours                                                     |
| มี                                                                           | 5.6                         | -                   | 0.2                                     | 3.6                                 | 1.4                                   | 0.5                                               | -                                                       | Available                                                       |
| ไม่มี                                                                        | 1,195.6                     | 75.1                | 93.9                                    | 838.6                               | 152.7                                 | 35.5                                              | -                                                       | Not available                                                   |
| 50 ชั่วโมงขึ้นไป                                                             | 602.4                       | 50.7                | 13.2                                    | 177.6                               | 304.3                                 | 56.7                                              | -                                                       | 50 hours and over                                               |
| มี                                                                           | 5.5                         | -                   | -                                       | 0.7                                 | 1.3                                   | 3.5                                               | -                                                       | Available                                                       |
| ไม่มี                                                                        | 597.0                       | 50.7                | 13.2                                    | 176.9                               | 303.0                                 | 53.2                                              | -                                                       | Not available                                                   |
| <b>หญิง</b>                                                                  | 1,938.0                     | 59.7                | 196.9                                   | 1,104.0                             | 366.9                                 | 210.2                                             | 0.3                                                     | <b>FEMALE</b>                                                   |
| มี                                                                           | 7.4                         | -                   | 1.6                                     | 3.3                                 | 0.9                                   | 1.6                                               | -                                                       | Available                                                       |
| ไม่มี                                                                        | 1,930.6                     | 59.7                | 195.3                                   | 1,100.7                             | 366.0                                 | 208.6                                             | 0.3                                                     | Not available                                                   |
| มีงานประจำแต่ไม่ได้ทำงาน                                                     | 6.0                         | -                   | 3.7                                     | 0.4                                 | 1.9                                   | -                                                 | -                                                       | With job not work                                               |
| มี                                                                           | 0.6                         | -                   | 0.6                                     | -                                   | -                                     | -                                                 | -                                                       | Available                                                       |
| ไม่มี                                                                        | 5.5                         | -                   | 3.1                                     | 0.4                                 | 1.9                                   | -                                                 | -                                                       | Not available                                                   |
| 1-9 ชั่วโมง                                                                  | 0.5                         | -                   | -                                       | -                                   | 0.5                                   | -                                                 | -                                                       | 1-9 hours                                                       |
| มี                                                                           | -                           | -                   | -                                       | -                                   | -                                     | -                                                 | -                                                       | Available                                                       |
| ไม่มี                                                                        | 0.5                         | -                   | -                                       | -                                   | 0.5                                   | -                                                 | -                                                       | Not available                                                   |
| 10-19 ชั่วโมง                                                                | 11.3                        | -                   | 0.7                                     | 1.9                                 | 5.8                                   | 3.0                                               | -                                                       | 10-19 hours                                                     |
| มี                                                                           | -                           | -                   | -                                       | -                                   | -                                     | -                                                 | -                                                       | Available                                                       |
| ไม่มี                                                                        | 11.3                        | -                   | 0.7                                     | 1.9                                 | 5.8                                   | 3.0                                               | -                                                       | Not available                                                   |
| 20-29 ชั่วโมง                                                                | 18.5                        | 1.0                 | 2.8                                     | 5.7                                 | 7.4                                   | 1.6                                               | -                                                       | 20-29 hours                                                     |
| มี                                                                           | 0.6                         | -                   | -                                       | -                                   | 0.6                                   | -                                                 | -                                                       | Available                                                       |
| ไม่มี                                                                        | 17.9                        | 1.0                 | 2.8                                     | 5.7                                 | 6.8                                   | 1.6                                               | -                                                       | Not available                                                   |
| 30-34 ชั่วโมง                                                                | 34.4                        | 1.7                 | 2.9                                     | 19.8                                | 5.3                                   | 4.7                                               | -                                                       | 30-34 hours                                                     |
| มี                                                                           | -                           | -                   | -                                       | -                                   | -                                     | -                                                 | -                                                       | Available                                                       |
| ไม่มี                                                                        | 34.4                        | 1.7                 | 2.9                                     | 19.8                                | 5.3                                   | 4.7                                               | -                                                       | Not available                                                   |
| 35-39 ชั่วโมง                                                                | 116.6                       | 0.9                 | 82.7                                    | 8.9                                 | 15.2                                  | 8.9                                               | -                                                       | 35-39 hours                                                     |
| มี                                                                           | 0.5                         | -                   | 0.5                                     | -                                   | -                                     | -                                                 | -                                                       | Available                                                       |
| ไม่มี                                                                        | 116.1                       | 0.9                 | 82.2                                    | 8.9                                 | 15.2                                  | 8.9                                               | -                                                       | Not available                                                   |
| 40-49 ชั่วโมง                                                                | 1,214.7                     | 30.0                | 97.1                                    | 896.8                               | 113.1                                 | 77.3                                              | 0.3                                                     | 40-49 hours                                                     |
| มี                                                                           | 2.8                         | -                   | 0.6                                     | 1.9                                 | 0.3                                   | -                                                 | -                                                       | Available                                                       |
| ไม่มี                                                                        | 1,211.9                     | 30.0                | 96.6                                    | 894.9                               | 112.8                                 | 77.3                                              | 0.3                                                     | Not available                                                   |
| 50 ชั่วโมงขึ้นไป                                                             | 536.1                       | 26.1                | 7.0                                     | 170.6                               | 217.6                                 | 114.7                                             | -                                                       | 50 hours and over                                               |
| มี                                                                           | 3.0                         | -                   | -                                       | 1.4                                 | -                                     | 1.6                                               | -                                                       | Available                                                       |
| ไม่มี                                                                        | 533.1                       | 26.1                | 7.0                                     | 169.2                               | 217.6                                 | 113.1                                             | -                                                       | Not available                                                   |

ตารางที่ 12 จำนวนผู้มีงานทำ จำแนกตามกลุ่มอายุ จำนวนชั่วโมงทำงานต่อสัปดาห์ การมีเวลาเหลือพอและต้องการทำงานเพิ่มขึ้น กรุงเทพมหานคร

TABLE 12 EMPLOYED PERSONS BY AGE GROUP, HOURS WORKED PER WEEK, AVAILABILITY FOR ADDITIONAL WORK , BANGKOK METROPOLIS

ไตรมาสที่ 2/2556 : Quarter 2/2013

หน่วยเป็นพัน : In Thousands

| จำนวนชั่วโมงทำงาน<br>เพศ และ<br>การมีเวลาเหลือพอ<br>และต้องการทำงานเพิ่มขึ้น | รวม     |       |       |       |       |         | HOURS WORKED,<br>AND<br>AVAILABILITY FOR<br>ADDITIONAL WORK |       |                   |
|------------------------------------------------------------------------------|---------|-------|-------|-------|-------|---------|-------------------------------------------------------------|-------|-------------------|
|                                                                              | 15-19   | 20-24 | 25-29 | 30-34 | 35-39 | 40-49   |                                                             | 50-59 | >= 60             |
| ยอดรวม                                                                       | 3,916.1 | 166.9 | 330.1 | 558.0 | 681.9 | 1,167.8 | 750.5                                                       | 215.7 | TOTAL             |
| มี                                                                           | 20.4    | 0.5   | 1.9   | 2.4   | 5.9   | 5.5     | 4.2                                                         | -     | Available         |
| ไม่มี                                                                        | 3,895.7 | 166.5 | 328.3 | 555.6 | 676.0 | 1,162.4 | 746.3                                                       | 215.7 | Not available     |
| มีงานประจำแต่ไม่ได้ทำงาน                                                     | 10.1    | -     | 0.6   | 2.3   | 1.7   | 2.0     | 3.1                                                         | 0.5   | With job not work |
| มี                                                                           | 0.6     | -     | -     | -     | -     | -       | 0.6                                                         | -     | Available         |
| ไม่มี                                                                        | 9.5     | -     | 0.6   | 2.3   | 1.7   | 2.0     | 2.5                                                         | 0.5   | Not available     |
| 1-9 ชั่วโมง                                                                  | 3.5     | -     | 0.4   | -     | 1.0   | 1.1     | 1.0                                                         | -     | 1-9 hours         |
| มี                                                                           | 0.6     | -     | -     | -     | -     | -       | 0.6                                                         | -     | Available         |
| ไม่มี                                                                        | 2.9     | -     | 0.4   | -     | 1.0   | 1.1     | 0.5                                                         | -     | Not available     |
| 10-19 ชั่วโมง                                                                | 23.2    | 0.3   | 2.5   | 1.6   | 3.2   | 5.1     | 9.3                                                         | 1.2   | 10-19 hours       |
| มี                                                                           | 1.0     | -     | -     | -     | -     | 1.0     | -                                                           | -     | Available         |
| ไม่มี                                                                        | 22.2    | 0.3   | 2.5   | 1.6   | 3.2   | 4.1     | 9.3                                                         | 1.2   | Not available     |
| 20-29 ชั่วโมง                                                                | 40.0    | -     | 4.0   | 5.2   | 3.7   | 14.7    | 7.3                                                         | 4.8   | 20-29 hours       |
| มี                                                                           | 0.9     | -     | 0.3   | -     | -     | -       | 0.6                                                         | -     | Available         |
| ไม่มี                                                                        | 39.1    | -     | 4.0   | 5.2   | 3.7   | 14.7    | 6.7                                                         | 4.8   | Not available     |
| 30-34 ชั่วโมง                                                                | 75.5    | -     | 6.9   | 8.8   | 10.5  | 17.7    | 20.3                                                        | 9.0   | 30-34 hours       |
| มี                                                                           | -       | -     | -     | -     | -     | -       | -                                                           | -     | Available         |
| ไม่มี                                                                        | 75.5    | -     | 6.9   | 8.8   | 10.5  | 17.7    | 20.3                                                        | 9.0   | Not available     |
| 35-39 ชั่วโมง                                                                | 209.4   | 0.6   | 19.1  | 23.4  | 29.7  | 58.1    | 64.4                                                        | 10.1  | 35-39 hours       |
| มี                                                                           | 0.5     | -     | -     | -     | -     | 0.5     | -                                                           | -     | Available         |
| ไม่มี                                                                        | 208.9   | 0.6   | 19.1  | 23.4  | 29.7  | 57.7    | 64.4                                                        | 10.1  | Not available     |
| 40-49 ชั่วโมง                                                                | 2,415.9 | 28.2  | 116.8 | 398.3 | 452.9 | 707.6   | 387.8                                                       | 94.6  | 40-49 hours       |
| มี                                                                           | 8.4     | 0.2   | 1.2   | 0.9   | 1.8   | 2.7     | 1.6                                                         | -     | Available         |
| ไม่มี                                                                        | 2,407.5 | 28.0  | 116.7 | 397.4 | 451.1 | 704.9   | 386.2                                                       | 94.6  | Not available     |
| 50 ชั่วโมงขึ้นไป                                                             | 1,138.5 | 15.9  | 66.9  | 118.4 | 179.2 | 361.6   | 257.4                                                       | 95.6  | 50 hours and over |
| มี                                                                           | 8.5     | -     | 0.6   | 1.5   | 4.1   | 1.3     | 1.0                                                         | -     | Available         |
| ไม่มี                                                                        | 1,130.1 | 15.9  | 66.3  | 117.0 | 175.1 | 360.3   | 256.4                                                       | 95.6  | Not available     |

ตารางที่ 12 จำนวนผู้จ้างทำ งานตามกลุ่มอายุ จำนวนชั่วโมงทำงานต่อสัปดาห์ การมีเวลาเหลือเพื่อการทำงานเพิ่มขึ้น และเพศ กรุงเทพมหานคร  
TABLE 12 EMPLOYED PERSONS BY AGE GROUP, HOURS WORKED PER WEEK, AVAILABILITY FOR ADDITIONAL WORK AND SEX, BANGKOK METROPOLIS

| ประเภทที่ 2/2556 : Quarter 2/2013   | รวม     | กลุ่มอายุ Age Group |       |       |       |       |       |       | HOURS WORKED, SEX AND AVAILABILITY FOR ADDITIONAL WORK |
|-------------------------------------|---------|---------------------|-------|-------|-------|-------|-------|-------|--------------------------------------------------------|
|                                     |         | 15-19               | 20-24 | 25-29 | 30-34 | 35-39 | 40-49 | 50-59 |                                                        |
| จำนวนผู้จ้างงาน                     | Total   | 28.2                | 84.8  | 154.8 | 263.3 | 338.2 | 577.1 | 409.8 | 121.8                                                  |
| เพศ และ การมีเวลาเหลือเพื่อการทำงาน |         |                     |       |       |       |       |       |       |                                                        |
| มี                                  | 1,978.0 | 13.0                | 41.1  | 79.9  | 130.3 | 167.2 | 263.3 | 196.8 | 61.8                                                   |
| ไม่มี                               | 1,965.1 | 28.2                | 84.3  | 153.6 | 260.9 | 334.6 | 573.9 | 407.7 | 121.8                                                  |
| มีงานประจำแต่ไม่ได้ทำงาน            | 4.1     | -                   | -     | 0.2   | 0.5   | 1.2   | 0.3   | 1.9   | -                                                      |
| 1-9 ชั่วโมง                         | 4.1     | -                   | -     | 0.2   | 0.5   | 1.2   | 0.3   | 1.9   | -                                                      |
| 10-19 ชั่วโมง                       | 2.9     | -                   | -     | 0.4   | -     | 1.0   | 0.6   | 1.0   | -                                                      |
| 20-29 ชั่วโมง                       | 0.6     | -                   | -     | -     | -     | -     | -     | 0.6   | -                                                      |
| 30-34 ชั่วโมง                       | 11.9    | 0.3                 | -     | 1.2   | 1.2   | 1.2   | 0.6   | 0.5   | 0.4                                                    |
| 35-39 ชั่วโมง                       | 1.0     | -                   | -     | -     | -     | -     | 1.0   | -     | -                                                      |
| 40-49 ชั่วโมง                       | 10.9    | 0.3                 | 0.3   | 2.1   | 4.0   | 2.1   | 3.0   | 3.7   | 0.4                                                    |
| 50 ชั่วโมงขึ้นไป                    | 0.3     | -                   | -     | -     | -     | -     | 5.1   | -     | 3.9                                                    |
| มี                                  | 41.1    | -                   | 0.9   | 4.0   | 2.0   | 5.6   | 9.5   | 12.5  | 6.8                                                    |
| ไม่มี                               | 92.9    | -                   | 1.8   | 9.0   | 7.3   | 15.7  | 23.6  | 28.0  | 7.5                                                    |
| มีงานประจำแต่ไม่ได้ทำงาน            | 92.9    | -                   | 1.8   | 9.0   | 7.3   | 15.7  | 23.6  | 28.0  | 7.5                                                    |
| 1-9 ชั่วโมง                         | 1,201.2 | 19.2                | 57.9  | 102.3 | 190.3 | 210.3 | 344.2 | 223.7 | 53.4                                                   |
| 10-19 ชั่วโมง                       | 5.6     | -                   | 0.1   | 1.2   | 0.9   | 0.3   | 1.5   | 1.6   | -                                                      |
| 20-29 ชั่วโมง                       | 1,195.6 | 19.2                | 57.8  | 101.0 | 189.4 | 210.0 | 342.7 | 222.1 | 53.4                                                   |
| 30-34 ชั่วโมง                       | 602.4   | 8.7                 | 23.9  | 35.7  | 58.0  | 101.2 | 189.8 | 135.2 | 49.9                                                   |
| 35-39 ชั่วโมง                       | 5.5     | -                   | -     | -     | 1.5   | 3.3   | 0.7   | -     | -                                                      |
| 40-49 ชั่วโมง                       | 597.0   | 8.7                 | 23.9  | 35.7  | 56.6  | 97.8  | 189.1 | 135.2 | 49.9                                                   |
| 50 ชั่วโมงขึ้นไป                    | 1,938.0 | 16.8                | 82.2  | 175.3 | 294.7 | 343.7 | 590.8 | 340.7 | 93.9                                                   |
| มี                                  | 7.4     | -                   | -     | 0.6   | -     | 2.2   | 2.3   | 2.1   | -                                                      |
| ไม่มี                               | 1,930.6 | 16.7                | 82.2  | 174.7 | 294.7 | 341.5 | 588.5 | 338.6 | 93.9                                                   |
| มีงานประจำแต่ไม่ได้ทำงาน            | 6.0     | -                   | -     | 0.4   | 1.7   | 0.5   | 1.7   | 1.1   | 0.5                                                    |
| 1-9 ชั่วโมง                         | 0.6     | -                   | -     | 0.4   | 1.7   | 0.5   | 1.7   | 0.6   | 0.5                                                    |
| 10-19 ชั่วโมง                       | 0.5     | -                   | -     | -     | -     | -     | 0.5   | -     | -                                                      |
| 20-29 ชั่วโมง                       | 0.5     | -                   | -     | -     | -     | -     | 0.5   | -     | -                                                      |
| 30-34 ชั่วโมง                       | 11.3    | -                   | -     | 1.4   | 0.4   | 2.0   | 1.2   | 5.6   | 0.8                                                    |
| 35-39 ชั่วโมง                       | 11.3    | -                   | -     | 1.4   | 0.4   | 2.0   | 1.2   | 5.6   | 0.8                                                    |
| 40-49 ชั่วโมง                       | 18.5    | -                   | -     | 1.8   | 1.2   | 1.6   | 9.5   | 3.4   | 0.9                                                    |
| 50 ชั่วโมงขึ้นไป                    | 0.6     | -                   | -     | -     | -     | -     | -     | -     | -                                                      |
| มี                                  | 17.9    | -                   | -     | 1.8   | 1.2   | 1.6   | 9.5   | 2.9   | 0.9                                                    |
| ไม่มี                               | 34.4    | -                   | 1.5   | 2.9   | 6.8   | 5.0   | 8.2   | 7.8   | 2.2                                                    |
| มีงานประจำแต่ไม่ได้ทำงาน            | -       | -                   | -     | -     | -     | -     | -     | -     | -                                                      |
| 1-9 ชั่วโมง                         | 34.4    | -                   | 1.5   | 2.9   | 6.8   | 5.0   | 8.2   | 7.8   | 2.2                                                    |
| 10-19 ชั่วโมง                       | 116.6   | 0.6                 | 2.1   | 10.1  | 16.1  | 14.0  | 34.5  | 36.5  | 2.7                                                    |
| 20-29 ชั่วโมง                       | 0.5     | -                   | -     | -     | -     | -     | 0.5   | -     | -                                                      |
| 30-34 ชั่วโมง                       | 116.1   | 0.6                 | 2.1   | 10.1  | 16.1  | 14.0  | 34.0  | 36.5  | 2.7                                                    |
| 35-39 ชั่วโมง                       | 1,214.7 | 9.0                 | 58.9  | 127.5 | 208.0 | 242.6 | 363.4 | 164.1 | 41.2                                                   |
| 40-49 ชั่วโมง                       | 2.8     | 0.2                 | -     | -     | -     | 1.4   | 1.2   | -     | -                                                      |
| 50 ชั่วโมงขึ้นไป                    | 1,211.9 | 8.8                 | 58.9  | 127.5 | 208.0 | 241.2 | 362.2 | 164.1 | 41.2                                                   |
| มี                                  | 536.1   | 7.2                 | 19.6  | 31.2  | 60.4  | 78.1  | 171.8 | 122.1 | 45.7                                                   |
| ไม่มี                               | 3.0     | -                   | -     | 0.6   | -     | 0.8   | 0.6   | 1.0   | -                                                      |
| มีงานประจำแต่ไม่ได้ทำงาน            | 533.1   | 7.2                 | 19.6  | 30.6  | 60.4  | 77.3  | 171.2 | 121.2 | 45.7                                                   |

หน่วยนับพัน : in Thousands

ตารางที่ 13 จำนวนผู้ว่างงาน ที่ทำงานทำ จำแนกตามระยะเวลาที่หางานทำ ระดับการศึกษาที่สำเร็จ กรุงเทพมหานคร

TABLE 13 UNEMPLOYED PERSONS, SEEKING JOB BY DURATION OF SEEKING JOB, LEVEL OF EDUCATIONAL ATTAINMENT, BANGKOK METROPOLIS

ไตรมาสที่ 2/2556 : Quarter 2/2013

หน่วยเป็นคน : Person

| ระดับการศึกษาที่สำเร็จ | รวม   | ระยะเวลาที่หางานทำ |               |               |               |                |            |         | LEVEL OF EDUCATIONAL ATTAINMENT |
|------------------------|-------|--------------------|---------------|---------------|---------------|----------------|------------|---------|---------------------------------|
|                        |       | < 1 เดือน          | 1 - 2.9 เดือน | 3 - 5.9 เดือน | 6 - 8.9 เดือน | 9 - 11.9 เดือน | >=12 เดือน | ไม่ทราบ |                                 |
| Total                  | Month | Months             | Months        | Months        | Months        | Months         | Months     | Unknown | ATTAINMENT                      |
| ยอดรวม                 | 6,381 | 2,604              | 1,271         | 1,308         | 342           | -              | 856        | -       | TOTAL                           |
| 1.ไม่มีการศึกษา        | -     | -                  | -             | -             | -             | -              | -          | -       | No education                    |
| 2.ต่ำกว่าประถมศึกษา    | -     | -                  | -             | -             | -             | -              | -          | -       | Less than Elementary            |
| 3.ประถมศึกษา           | 1,377 | -                  | -             | 1,028         | -             | -              | 349        | -       | Elementary                      |
| 4.มัธยมศึกษาตอนต้น     | -     | -                  | -             | -             | -             | -              | -          | -       | Lower Secondary                 |
| 5.มัธยมศึกษาตอนปลาย    | 275   | 275                | -             | -             | -             | -              | -          | -       | Upper Secondary Level           |
| สายสามัญ               | 275   | 275                | -             | -             | -             | -              | -          | -       | General/Academic                |
| สายอาชีพศึกษา          | -     | -                  | -             | -             | -             | -              | -          | -       | Vocational                      |
| สายวิชาการศึกษา        | -     | -                  | -             | -             | -             | -              | -          | -       | Teacher Training                |
| 6.อุดมศึกษา            | 4,729 | 2,329              | 1,271         | 280           | 342           | -              | 507        | -       | Higher Level                    |
| สายวิชาการ             | 4,155 | 1,755              | 1,271         | 280           | 342           | -              | 507        | -       | Academic                        |
| สายวิชาชีพ             | 574   | 574                | -             | -             | -             | -              | -          | -       | Higher Technical Education      |
| สายวิชาการศึกษา        | -     | -                  | -             | -             | -             | -              | -          | -       | Teacher Training                |
| 1/ อื่นๆ               | -     | -                  | -             | -             | -             | -              | -          | -       | 1/ Others                       |
| 8.ไม่ทราบ              | -     | -                  | -             | -             | -             | -              | -          | -       | Unknown                         |

1/ รวมอาชีพวาระสั้น 1/ Including Short Course Vocational

ตารางที่ 13 จำนวนผู้ว่างงาน ที่ทำงานทำ จำแนกตามระยะเวลาที่ทำงานทำ ระดับการศึกษาที่สำเร็จ และเพศ กรุงเทพมหานคร กรุงเทพมหานคร

TABLE 13 UNEMPLOYED PERSONS, SEEKING JOP BY DURATION OF SEEKING JOP, LEVEL OF EDUCATIONAL ATTAINMENT AND SEX, BANGKOK METROPOLIS

ไตรมาสที่ 2/2556 : Quarter 2/2013

หน่วยเป็นคน : Person

| ระดับการศึกษาที่สำเร็จ | รวม   | ระยะเวลาที่ทำงานทำ |               |               |               |                |            | Duration of seeking job |                            | LEVEL OF EDUCATIONAL ATTAINMENT |  |
|------------------------|-------|--------------------|---------------|---------------|---------------|----------------|------------|-------------------------|----------------------------|---------------------------------|--|
|                        |       | < 1 เดือน          | 1 - 2.9 เดือน | 3 - 5.9 เดือน | 6 - 8.9 เดือน | 9 - 11.9 เดือน | >=12 เดือน | ไม่ทราบ                 | EDUCATIONAL ATTAINMENT     |                                 |  |
| Total                  | Month | Months             | Months        | Months        | Months        | Months         | Months     | Unknown                 |                            |                                 |  |
| ชาย                    | 4,916 | 1,759              | 931           | 1,028         | 342           | -              | 856        | -                       | MALE                       |                                 |  |
| ไม่มีการศึกษา          | -     | -                  | -             | -             | -             | -              | -          | -                       | No education               |                                 |  |
| ต่ำกว่าประถมศึกษา      | -     | -                  | -             | -             | -             | -              | -          | -                       | Less than Elementary       |                                 |  |
| ประถมศึกษา             | 1,377 | -                  | -             | 1,028         | -             | -              | 349        | -                       | Elementary                 |                                 |  |
| มัธยมศึกษาตอนต้น       | -     | -                  | -             | -             | -             | -              | -          | -                       | Lower Secondary            |                                 |  |
| มัธยมศึกษาตอนปลาย      | 275   | 275                | -             | -             | -             | -              | -          | -                       | Upper Secondary Level      |                                 |  |
| สายสามัญ               | 275   | 275                | -             | -             | -             | -              | -          | -                       | General/Academic           |                                 |  |
| สายอาชีพศึกษา          | -     | -                  | -             | -             | -             | -              | -          | -                       | Vocational                 |                                 |  |
| สายวิชาการศึกษา        | -     | -                  | -             | -             | -             | -              | -          | -                       | Teacher Training           |                                 |  |
| อุดมศึกษา              | 3,264 | 1,484              | 931           | -             | 342           | -              | 507        | -                       | Higher Level               |                                 |  |
| สายวิชาการ             | 2,691 | 911                | 931           | -             | 342           | -              | 507        | -                       | Academic                   |                                 |  |
| สายวิชาชีพ             | 574   | 574                | -             | -             | -             | -              | -          | -                       | Higher Technical Education |                                 |  |
| สายวิชาการศึกษา        | -     | -                  | -             | -             | -             | -              | -          | -                       | Teacher Training           |                                 |  |
| อื่นๆ 1/               | -     | -                  | -             | -             | -             | -              | -          | -                       | Others 1/                  |                                 |  |
| ไม่ทราบ                | -     | -                  | -             | -             | -             | -              | -          | -                       | Unknown                    |                                 |  |
| หญิง                   | 1,465 | 845                | 340           | 280           | -             | -              | -          | -                       | FEMALE                     |                                 |  |
| ไม่มีการศึกษา          | -     | -                  | -             | -             | -             | -              | -          | -                       | No education               |                                 |  |
| ต่ำกว่าประถมศึกษา      | -     | -                  | -             | -             | -             | -              | -          | -                       | Less than Elementary       |                                 |  |
| ประถมศึกษา             | -     | -                  | -             | -             | -             | -              | -          | -                       | Elementary                 |                                 |  |
| มัธยมศึกษาตอนต้น       | -     | -                  | -             | -             | -             | -              | -          | -                       | Lower Secondary            |                                 |  |
| มัธยมศึกษาตอนปลาย      | -     | -                  | -             | -             | -             | -              | -          | -                       | Upper Secondary Level      |                                 |  |
| สายสามัญ               | -     | -                  | -             | -             | -             | -              | -          | -                       | General/Academic           |                                 |  |
| สายอาชีพศึกษา          | -     | -                  | -             | -             | -             | -              | -          | -                       | Vocational                 |                                 |  |
| สายวิชาการศึกษา        | -     | -                  | -             | -             | -             | -              | -          | -                       | Teacher Training           |                                 |  |
| อุดมศึกษา              | 1,465 | 845                | 340           | 280           | -             | -              | -          | -                       | Higher Level               |                                 |  |
| สายวิชาการ             | 1,465 | 845                | 340           | 280           | -             | -              | -          | -                       | Academic                   |                                 |  |
| สายวิชาชีพ             | -     | -                  | -             | -             | -             | -              | -          | -                       | Higher Technical Education |                                 |  |
| สายวิชาการศึกษา        | -     | -                  | -             | -             | -             | -              | -          | -                       | Teacher Training           |                                 |  |
| อื่นๆ 1/               | -     | -                  | -             | -             | -             | -              | -          | -                       | Others 1/                  |                                 |  |
| ไม่ทราบ                | -     | -                  | -             | -             | -             | -              | -          | -                       | Unknown                    |                                 |  |

1/ รวมอาชีพะระยะสั้น 1/ Including Short Course Vocational



ตารางที่ 14 จำนวนผู้ว่างงานที่เคยทำงานมาก่อน ที่เคยตามอาชีพที่ทำครั้งสุดท้าย อุตสาหกรรมที่ทำครั้งสุดท้าย กรุงเทพมหานคร  
 TABLE 14 UNEMPLOYED PERSONS, EVER WORKED BY LAST OCCUPATION, LAST INDUSTRY, BANGKOK METROPOLIS

| อาชีพที่ทำครั้งสุดท้าย                                               | อุตสาหกรรมที่ทำครั้งสุดท้าย Last Industry |             |             |              |                |               |              |                   |              |                     |             |                |                               |              | LAST OCCUPATION |                                                      |
|----------------------------------------------------------------------|-------------------------------------------|-------------|-------------|--------------|----------------|---------------|--------------|-------------------|--------------|---------------------|-------------|----------------|-------------------------------|--------------|-----------------|------------------------------------------------------|
|                                                                      | รวม                                       | เกษตรกรรม   | การป่าไม้   | เหมืองแร่    | การทำเหมืองหิน | Manufacturing | การผลิต      | ไอเอ็มอาร์ระบบรับ | ไฟฟ้า ก๊าซ   | จစ်น้ำ บำบัดน้ำเสีย | การก่อสร้าง | การขนส่ง       | การขนส่ง และสถานที่เก็บสินค้า | ที่พักแรมและ |                 | ข้อมูลข่าวสาร และการสื่อสาร                          |
|                                                                      |                                           | การปลูก     | และการประมง | และเหมืองหิน | Mining         | Manu-         | ไอน้ำระบบรับ | อากาศ             | Water supply | Construction        | การขนส่ง    | Transportation | Accommodation                 | Information  | Financial       |                                                      |
|                                                                      | Total                                     | Agriculture |             | Mining       | facturing      | Electricity   | และประปา     | sewerage, waste   |              | Construction        | การขนส่ง    | Transportation | Accommodation                 | Information  | Financial       |                                                      |
| <b>ยอดรวม</b>                                                        | 15,042                                    | -           | -           | 5,893        | -              | -             | -            | -                 | -            | -                   | 5,298       | 256            | -                             | -            | 854             | TOTAL                                                |
| 1. ผู้ปฏิบัติงานภายใต้ราชการระดับอาวุโสและผู้จัดการ                  | -                                         | -           | -           | -            | -              | -             | -            | -                 | -            | -                   | -           | -              | -                             | -            | -               | 1. Legislators, senior officials and managers        |
| 2. ผู้ประกอบวิชาชีพด้านต่างๆ                                         | 865                                       | -           | -           | -            | 585            | -             | -            | -                 | -            | -                   | 280         | -              | -                             | -            | -               | 2. Professionals                                     |
| 3. ผู้ประกอบวิชาชีพด้านเทคนิคหลากหลาย และอาชีพที่เชี่ยวชาญ           | 3,072                                     | -           | -           | -            | -              | -             | -            | -                 | -            | -                   | 1,318       | -              | -                             | -            | 505             | 3. Technicians and associate professionals           |
| 4. เสมียน                                                            | 1,498                                     | -           | -           | -            | 789            | -             | -            | -                 | -            | -                   | 360         | -              | -                             | -            | 349             | 4. Clerks                                            |
| 5. พนักงานบริการและพนักงานในร้านค้าและตลาด                           | 3,767                                     | -           | -           | -            | -              | -             | -            | -                 | -            | -                   | 3,046       | 256            | -                             | -            | -               | 5. Service workers and shop and market sales workers |
| 6. ผู้ปฏิบัติงานที่มีฝีมือในด้านเกษตรและการประมง                     | -                                         | -           | -           | -            | -              | -             | -            | -                 | -            | -                   | -           | -              | -                             | -            | -               | 6. Skilled agricultural and fishery workers          |
| 7. ผู้ปฏิบัติงานด้านความสามารถที่มีอยู่ และธุรกิจการค้าที่เกี่ยวข้อง | 2,398                                     | -           | -           | 2,398        | -              | -             | -            | -                 | -            | -                   | -           | -              | -                             | -            | -               | 7. Craft and related trades workers                  |
| 8. ผู้ปฏิบัติการโรงงานและเครื่องจักร และผู้ปฏิบัติงานด้านการประกอบ   | 2,296                                     | -           | -           | 1,268        | -              | -             | -            | -                 | -            | -                   | -           | -              | -                             | -            | -               | 8. Plant and machine operators and assemblers        |
| 9. อาชีพขั้นพื้นฐานต่างๆ ในด้านการขาย และการให้บริการ                | 1,147                                     | -           | -           | 853          | -              | -             | -            | -                 | -            | -                   | 294         | -              | -                             | -            | -               | 9. Elementary occupations                            |
| 10. คนงานซึ่งไม่ได้จำแนกไว้ในหมวดอื่น                                | -                                         | -           | -           | -            | -              | -             | -            | -                 | -            | -                   | -           | -              | -                             | -            | -               | 10. Workers not classifiable by occupation           |

ตารางที่ 14 จำนวนผู้ว่างงานที่เคยทำงานมาก่อน จำแนกตามอาชีพที่ทำครั้งสุดท้าย อุตสาหกรรมที่ทำครั้งสุดท้าย กรุงเทพมหานคร (ต่อ)  
TABLE 14 UNEMPLOYED PERSONS, EVER WORKED BY LAST OCCUPATION, LAST INDUSTRY, BANGKOK METROPOLIS (Contd.)

ไตรมาสที่ 2/2556 : Quarter 2/2013

หน่วยเป็นคน : Person

| อาชีพที่ทำครั้งสุดท้าย                                             | อุตสาหกรรมที่ทำครั้งสุดท้าย (ต่อ) Last Industry (Contd.) |                                               |                                   |                 |                        |                                   |                                |                         |                         |                  | LAST OCCUPATION |                                                      |
|--------------------------------------------------------------------|----------------------------------------------------------|-----------------------------------------------|-----------------------------------|-----------------|------------------------|-----------------------------------|--------------------------------|-------------------------|-------------------------|------------------|-----------------|------------------------------------------------------|
|                                                                    | กิจกรรมอสังหาริมทรัพย์                                   | กิจกรรมทางวิชาชีพ                             | การบริหารสนับสนุนและป้องกันประเทศ | การบริหารราชการ | การศึกษา               | กิจกรรมด้านสุขภาพ                 | ศิลปะ ความบันเทิง และนันทนาการ | บริการด้านอื่นๆ         | งานในครัวเรือนส่วนบุคคล | กิจกรรมขององค์กร |                 | ไม่ทราบ                                              |
| Real estate activities                                             | Professional, scientific and technical activities        | Administrative and support service activities | Public administration and defence | Education       | Health and social work | Art, entertainment and recreation | Other service activities       | Activities of household | Extra-territorial       | Unknown          |                 |                                                      |
| <b>ยอดรวม</b>                                                      | -                                                        | -                                             | 465                               | 1,249           | -                      | -                                 | -                              | -                       | 1,028                   | -                | -               | TOTAL                                                |
| 1. ผู้ปฏิบัติงานฝ่ายข้าราชการระดับอาวุโสและผู้จัดการ               | -                                                        | -                                             | -                                 | -               | -                      | -                                 | -                              | -                       | -                       | -                | -               | 1. Legislators, senior officials and managers        |
| 2. ผู้ประกอบวิชาชีพด้านต่างๆ                                       | -                                                        | -                                             | -                                 | -               | -                      | -                                 | -                              | -                       | -                       | -                | -               | 2. Professionals                                     |
| 3. ผู้ประกอบวิชาชีพด้านเทคนิคหลากหลายและอาชีพที่เกี่ยวข้อง         | -                                                        | -                                             | -                                 | 1,249           | -                      | -                                 | -                              | -                       | -                       | -                | -               | 3. Technicians and associate professionals           |
| 4. เสมียน                                                          | -                                                        | -                                             | -                                 | -               | -                      | -                                 | -                              | -                       | -                       | -                | -               | 4. Clerks                                            |
| 5. พนักงานบริการและพนักงานในร้านค้าและตลาด                         | -                                                        | -                                             | 465                               | -               | -                      | -                                 | -                              | -                       | -                       | -                | -               | 5. Service workers and shop and market sales workers |
| 6. ผู้ปฏิบัติงานที่มีฝีมือในด้านเกษตรและการประมง                   | -                                                        | -                                             | -                                 | -               | -                      | -                                 | -                              | -                       | -                       | -                | -               | 6. Skilled agricultural and fishery workers          |
| 7. ผู้ปฏิบัติงานด้านความสามารถที่มีมือและธุรกิจการค้าที่เกี่ยวข้อง | -                                                        | -                                             | -                                 | -               | -                      | -                                 | -                              | -                       | -                       | -                | -               | 7. Craft and related trades workers                  |
| 8. ผู้ปฏิบัติงานโรงงานและเครื่องจักรและผู้ปฏิบัติงานด้านการประกอบ  | -                                                        | -                                             | -                                 | -               | -                      | -                                 | -                              | -                       | 1,028                   | -                | -               | 8. Plant and machine operators and assemblers        |
| 9. อาชีพขั้นพื้นฐานต่างๆ ในด้านกรขายและการให้บริการ                | -                                                        | -                                             | -                                 | -               | -                      | -                                 | -                              | -                       | -                       | -                | -               | 9. Elementary occupations                            |
| 10. คนงานซึ่งไม่ได้จำแนกไว้ในหมวดอื่น                              | -                                                        | -                                             | -                                 | -               | -                      | -                                 | -                              | -                       | -                       | -                | -               | 10. Workers not classifiable by occupation           |

ตารางที่ 14 จำนวนผู้ว่างงาน ที่แยกทำงานก่อน จำแนกตามอาชีพที่ทำงานครั้งสุดท้าย อุตสาหกรรมที่ทำงานครั้งสุดท้าย และเพศ กรุงเทพมหานคร  
TABLE 14 UNEMPLOYED PERSONS, EVER WORKED BY LAST OCCUPATION, LAST INDUSTRY AND SEX, BANGKOK METROPOLIS

| อาชีพที่ทำงานครั้งสุดท้าย                                            | อุตสาหกรรมที่ทำงานครั้งสุดท้าย |                          |         |                     |             |                         |                         |                         |                         |                         | LAST OCCUPATION                                         |
|----------------------------------------------------------------------|--------------------------------|--------------------------|---------|---------------------|-------------|-------------------------|-------------------------|-------------------------|-------------------------|-------------------------|---------------------------------------------------------|
|                                                                      | เกษตรกรรม<br>และการประมง       | การทำเหมืองแร่<br>และหิน | การผลิต | ไฟฟ้า ก๊าซ<br>ไอน้ำ | การก่อสร้าง | การก่อสร้าง<br>และประปา | การก่อสร้าง<br>และประปา | การก่อสร้าง<br>และประปา | การก่อสร้าง<br>และประปา | การก่อสร้าง<br>และประปา |                                                         |
| Total                                                                | 9,441                          | -                        | 3,583   | -                   | -           | -                       | 3,210                   | 256                     | -                       | 349                     | MALE                                                    |
| 1. ผู้ปฏิบัติงานขาย<br>และผู้จัดการ                                  | -                              | -                        | -       | -                   | -           | -                       | -                       | -                       | -                       | -                       | 1. Legislators, senior officials<br>and managers        |
| 2. ผู้ประกอบวิชาชีพด้านต่างๆ                                         | 585                            | -                        | 585     | -                   | -           | -                       | -                       | -                       | -                       | -                       | 2. Professionals                                        |
| 3. ผู้ประกอบวิชาชีพด้านเทคนิคสาขาต่างๆ<br>และอาชีพที่เกี่ยวข้อง      | 2,332                          | -                        | -       | -                   | -           | -                       | 1,318                   | -                       | -                       | -                       | 3. Technicians and associate<br>professionals           |
| 4. เสมียน                                                            | 349                            | -                        | -       | -                   | -           | -                       | -                       | -                       | -                       | 349                     | 4. Clerks                                               |
| 5. พนักงานบริการและพนักงานรับ<br>และตลาด                             | 1,854                          | -                        | -       | -                   | -           | -                       | 1,598                   | 256                     | -                       | -                       | 5. Service workers and shop and market<br>sales workers |
| 6. ผู้ปฏิบัติงานที่มีอยู่ในด้านการเกษตร<br>และการประมง               | -                              | -                        | -       | -                   | -           | -                       | -                       | -                       | -                       | -                       | 6. Skilled agricultural and fishery<br>workers          |
| 7. ผู้ปฏิบัติงานด้านความงามและเครื่อง<br>และธุรกิจการตัดเย็บเสื้อผ้า | 2,398                          | -                        | 2,398   | -                   | -           | -                       | -                       | -                       | -                       | -                       | 7. Craft and related trades<br>workers                  |
| 8. ผู้ปฏิบัติการโรงงานและเครื่องจักร<br>และผู้ปฏิบัติงานด้านประกอบ   | 1,354                          | -                        | 326     | -                   | -           | -                       | -                       | -                       | -                       | -                       | 8. Plant and machine operators<br>and assemblers        |
| 9. อาชีพขั้นพื้นฐานต่างๆ ในด้านการขาย<br>และการให้บริการ             | 569                            | -                        | 275     | -                   | -           | -                       | 294                     | -                       | -                       | -                       | 9. Elementary occupations                               |
| 10. คนงานซึ่งมีตำแหน่งในวันหยุดอื่น                                  | -                              | -                        | -       | -                   | -           | -                       | -                       | -                       | -                       | -                       | 10. Workers not classifiable by occupation              |
| <b>หญิง</b>                                                          | 5,602                          | -                        | 2,310   | -                   | -           | -                       | 2,087                   | -                       | -                       | 505                     | FEMALE                                                  |
| 1. ผู้ปฏิบัติงานขาย ข้าราชการระดับอาวุโส<br>และผู้จัดการ             | -                              | -                        | -       | -                   | -           | -                       | -                       | -                       | -                       | -                       | 1. Legislators, senior officials<br>and managers        |
| 2. ผู้ประกอบวิชาชีพด้านต่างๆ                                         | 280                            | -                        | -       | -                   | -           | -                       | 280                     | -                       | -                       | -                       | 2. Professionals                                        |
| 3. ผู้ประกอบวิชาชีพด้านเทคนิคสาขาต่างๆ<br>และอาชีพที่เกี่ยวข้อง      | 739                            | -                        | -       | -                   | -           | -                       | -                       | -                       | -                       | -                       | 3. Technicians and associate<br>professionals           |
| 4. เสมียน                                                            | 1,149                          | -                        | 789     | -                   | -           | -                       | 360                     | -                       | -                       | -                       | 4. Clerks                                               |
| 5. พนักงานบริการและพนักงานรับ<br>และตลาด                             | 1,913                          | -                        | -       | -                   | -           | -                       | 1,447                   | -                       | -                       | -                       | 5. Service workers and shop and market<br>sales workers |
| 6. ผู้ปฏิบัติงานที่มีอยู่ในด้านการเกษตร<br>และการประมง               | -                              | -                        | -       | -                   | -           | -                       | -                       | -                       | -                       | -                       | 6. Skilled agricultural and fishery<br>workers          |
| 7. ผู้ปฏิบัติงานด้านความงามและเครื่อง<br>และธุรกิจการตัดเย็บเสื้อผ้า | -                              | -                        | -       | -                   | -           | -                       | -                       | -                       | -                       | -                       | 7. Craft and related trades<br>workers                  |
| 8. ผู้ปฏิบัติการโรงงานและเครื่องจักร<br>และผู้ปฏิบัติงานด้านประกอบ   | 942                            | -                        | 942     | -                   | -           | -                       | -                       | -                       | -                       | -                       | 8. Plant and machine operators<br>and assemblers        |
| 9. อาชีพขั้นพื้นฐานต่างๆ ในด้านการขาย<br>และการให้บริการ             | 578                            | -                        | 578     | -                   | -           | -                       | -                       | -                       | -                       | -                       | 9. Elementary occupations                               |
| 10. คนงานซึ่งมีตำแหน่งในวันหยุดอื่น                                  | -                              | -                        | -       | -                   | -           | -                       | -                       | -                       | -                       | -                       | 10. Workers not classifiable by occupation              |

ตารางที่ 14. จำนวนผู้ว่างงานที่เคยทำงานมาก่อน จำนวนตามอาชีพที่ทำครั้งสุดท้าย อุตสาหกรรมที่ทำครั้งสุดท้าย และเพศ กรุงเทพมหานคร (ต่อ)  
TABLE 14. UNEMPLOYED PERSONS, EVER WORKED BY LAST OCCUPATION, LAST INDUSTRY AND SEX, BANGKOK METROPOLIS (Contd.)

ไตรมาสที่ 2/2556 : Quarter 2/2013

| อาชีพที่ทำครั้งสุดท้าย                                                                                                  | อุตสาหกรรมที่ทำครั้งสุดท้าย (ต่อ) Last industry (Contd.) |                                                                                          |                                                                                           |                                                                 |                    |                                                            |                                                                  |                               |                                                 |                                    | LAST OCCUPATION |                                                      |
|-------------------------------------------------------------------------------------------------------------------------|----------------------------------------------------------|------------------------------------------------------------------------------------------|-------------------------------------------------------------------------------------------|-----------------------------------------------------------------|--------------------|------------------------------------------------------------|------------------------------------------------------------------|-------------------------------|-------------------------------------------------|------------------------------------|-----------------|------------------------------------------------------|
|                                                                                                                         | กิจกรรมอสังหาริมทรัพย์ Real estate activities            | กิจกรรมทางวิชาชีพ วิทยาศาสตร์และเทคนิค Professional, scientific and technical activities | การบริหารสนับสนุนและบริการ และป้องกันประเทศ Administrative and support service activities | การบริหารราชการ ป้องกันประเทศ Public administration and defence | การศึกษา Education | กิจกรรมด้านสุขภาพ งานสังคมสงเคราะห์ Health and social work | ศิลปะ ความบันเทิง และนันทนาการ Art, entertainment and recreation | บริการด้านอื่นๆ Other service | งานในครัวเรือนส่วนบุคคล Activities of household | กิจกรรมขององค์กร Extra-territorial |                 | ไม่ทราบ Unknown                                      |
| <b>ชาย</b>                                                                                                              |                                                          |                                                                                          |                                                                                           | 1,014                                                           |                    |                                                            |                                                                  |                               |                                                 |                                    | 1,028           | <b>MALE</b>                                          |
| 1. ผู้ปฏิบัติงานขาย ข้าราชการระดับอาวุโส และผู้จัดการ                                                                   | -                                                        | -                                                                                        | -                                                                                         | -                                                               | -                  | -                                                          | -                                                                | -                             | -                                               | -                                  | -               | 1. Legislators, senior officials and managers        |
| 2. ผู้ประกอบวิชาชีพขั้นต้นต่างๆ                                                                                         | -                                                        | -                                                                                        | -                                                                                         | -                                                               | -                  | -                                                          | -                                                                | -                             | -                                               | -                                  | -               | 2. Professionals                                     |
| 3. ผู้ประกอบวิชาชีพขั้นต้นเทคนิคสาขาต่างๆ และอาชีพที่เกี่ยวข้อง                                                         | -                                                        | -                                                                                        | -                                                                                         | 1,014                                                           | -                  | -                                                          | -                                                                | -                             | -                                               | -                                  | -               | 3. Technicians and associate professionals           |
| 4. เสมียน                                                                                                               | -                                                        | -                                                                                        | -                                                                                         | -                                                               | -                  | -                                                          | -                                                                | -                             | -                                               | -                                  | -               | 4. Clerks                                            |
| 5. พนักงานบริการและพนักงานรับเงินค่า และตลาด                                                                            | -                                                        | -                                                                                        | -                                                                                         | -                                                               | -                  | -                                                          | -                                                                | -                             | -                                               | -                                  | -               | 5. Service workers and shop and market sales workers |
| 6. ผู้ปฏิบัติงานที่มีฝีมือในด้านการเกษตร และการประมง                                                                    | -                                                        | -                                                                                        | -                                                                                         | -                                                               | -                  | -                                                          | -                                                                | -                             | -                                               | -                                  | -               | 6. Skilled agricultural and fishery workers          |
| 7. ผู้ปฏิบัติงานด้านความสามารถทางฝีมือ และธุรกิจการค้าที่เกี่ยวข้อง                                                     | -                                                        | -                                                                                        | -                                                                                         | -                                                               | -                  | -                                                          | -                                                                | -                             | -                                               | -                                  | -               | 7. Craft and related trades workers                  |
| 8. ผู้ปฏิบัติการโรงงานและเครื่องจักร และผู้ปฏิบัติงานด้านการประกอบ และชิ้นขั้นพื้นฐานต่างๆ ในด้านการขาย และการให้บริการ | -                                                        | -                                                                                        | -                                                                                         | -                                                               | -                  | -                                                          | -                                                                | -                             | 1,028                                           | -                                  | -               | 8. Plant and machine operators and assemblers        |
| 9. คนงานซึ่งมิได้จำแนกไว้ในหมวดอื่น                                                                                     | -                                                        | -                                                                                        | -                                                                                         | -                                                               | -                  | -                                                          | -                                                                | -                             | -                                               | -                                  | -               | 9. Elementary occupations                            |
| <b>หญิง</b>                                                                                                             |                                                          |                                                                                          |                                                                                           | 235                                                             |                    |                                                            |                                                                  |                               |                                                 |                                    |                 | <b>FEMALE</b>                                        |
| 1. ผู้ปฏิบัติงานขาย ข้าราชการระดับอาวุโส และผู้จัดการ                                                                   | -                                                        | -                                                                                        | -                                                                                         | -                                                               | -                  | -                                                          | -                                                                | -                             | -                                               | -                                  | -               | 1. Legislators, senior officials and managers        |
| 2. ผู้ประกอบวิชาชีพขั้นต้นต่างๆ                                                                                         | -                                                        | -                                                                                        | -                                                                                         | -                                                               | -                  | -                                                          | -                                                                | -                             | -                                               | -                                  | -               | 2. Professionals                                     |
| 3. ผู้ประกอบวิชาชีพขั้นต้นเทคนิคสาขาต่างๆ และอาชีพที่เกี่ยวข้อง                                                         | -                                                        | -                                                                                        | -                                                                                         | 235                                                             | -                  | -                                                          | -                                                                | -                             | -                                               | -                                  | -               | 3. Technicians and associate professionals           |
| 4. เสมียน                                                                                                               | -                                                        | -                                                                                        | -                                                                                         | -                                                               | -                  | -                                                          | -                                                                | -                             | -                                               | -                                  | -               | 4. Clerks                                            |
| 5. พนักงานบริการและพนักงานรับเงินค่า และตลาด                                                                            | -                                                        | -                                                                                        | -                                                                                         | -                                                               | -                  | -                                                          | -                                                                | -                             | -                                               | -                                  | -               | 5. Service workers and shop and market sales workers |
| 6. ผู้ปฏิบัติงานที่มีฝีมือในด้านการเกษตร และการประมง                                                                    | -                                                        | -                                                                                        | -                                                                                         | -                                                               | -                  | -                                                          | -                                                                | -                             | -                                               | -                                  | -               | 6. Skilled agricultural and fishery workers          |
| 7. ผู้ปฏิบัติงานด้านความสามารถทางฝีมือ และธุรกิจการค้าที่เกี่ยวข้อง                                                     | -                                                        | -                                                                                        | -                                                                                         | -                                                               | -                  | -                                                          | -                                                                | -                             | -                                               | -                                  | -               | 7. Craft and related trades workers                  |
| 8. ผู้ปฏิบัติการโรงงานและเครื่องจักร และผู้ปฏิบัติงานด้านการประกอบ และชิ้นขั้นพื้นฐานต่างๆ ในด้านการขาย และการให้บริการ | -                                                        | -                                                                                        | -                                                                                         | -                                                               | -                  | -                                                          | -                                                                | -                             | -                                               | -                                  | -               | 8. Plant and machine operators and assemblers        |
| 9. คนงานซึ่งมิได้จำแนกไว้ในหมวดอื่น                                                                                     | -                                                        | -                                                                                        | -                                                                                         | -                                                               | -                  | -                                                          | -                                                                | -                             | -                                               | -                                  | -               | 9. Elementary occupations                            |
| 10. คนงานซึ่งมิได้จำแนกไว้ในหมวดอื่น                                                                                    | -                                                        | -                                                                                        | -                                                                                         | -                                                               | -                  | -                                                          | -                                                                | -                             | -                                               | -                                  | -               | 10. Workers not classifiable by occupation           |







ตารางที่ 16 จำนวนลูกจ้างเอกชน จำนวนคนค่าจ้างเฉลี่ย ผลประโยชน์ที่ได้รับ อุตสาหกรรม และเพศ กรุงเทพมหานคร  
TABLE 16 PRIVATE EMPLOYEE BY AVERAGE WAGE, FRINGE BENEFIT, INDUSTRY AND SEX , BANGKOK METROPOLIS

| อุตสาหกรรม<br>Industry                                                                           | จำนวนลูกจ้าง<br>Total Private Employee | ค่าจ้างเฉลี่ย<br>Average Wage | ได้รับเป็นเงิน In Cash |                         |                           |               |                           | ได้รับเป็นสิ่งของ In Kind |                 |                                                                                                                                  |  |  | INDUSTRY |
|--------------------------------------------------------------------------------------------------|----------------------------------------|-------------------------------|------------------------|-------------------------|---------------------------|---------------|---------------------------|---------------------------|-----------------|----------------------------------------------------------------------------------------------------------------------------------|--|--|----------|
|                                                                                                  |                                        |                               | โบนัส<br>Bonus         | ค่าล่วงเวลา<br>Overtime | เงินอื่นๆ<br>Other Income | อาหาร<br>Food | เครื่องแต่งกาย<br>Clothes | ที่อยู่อาศัย<br>Housing   | อื่นๆ<br>Others |                                                                                                                                  |  |  |          |
|                                                                                                  |                                        |                               |                        |                         |                           |               |                           |                           | ชาย<br>Male     | หญิง<br>Female                                                                                                                   |  |  |          |
| ชาย                                                                                              | 1,052.4                                | 20,132.9                      | 3.1                    | 82.0                    | 98.1                      | 54.7          | 8.9                       | 62.4                      | 8.4             | MALE                                                                                                                             |  |  |          |
| 1.เกษตรกรรม การป่าไม้ และการประมง                                                                | 5.6                                    | 8,116.6                       | -                      | 0.3                     | 1.2                       | -             | -                         | -                         | -               | 1. Agriculture, forestry and fishing                                                                                             |  |  |          |
| 2.การทำเหมืองแร่ และเหมืองหิน                                                                    | 2.0                                    | 63,256.2                      | -                      | -                       | -                         | -             | -                         | -                         | -               | 2. Mining and quarrying                                                                                                          |  |  |          |
| 3.การผลิต                                                                                        | 279.0                                  | 18,541.1                      | 1.7                    | 45.6                    | 19.6                      | 7.5           | 2.9                       | 17.8                      | 0.4             | 3. Manufacturing                                                                                                                 |  |  |          |
| 4. ไฟฟ้า ก๊าซ ไอน้ำและระบบปรับอากาศ                                                              | 1.4                                    | 100,000.0                     | -                      | -                       | -                         | -             | -                         | -                         | -               | 4. Electricity, gas, steam and air conditioning supply                                                                           |  |  |          |
| 5. การจัดหาที่พัก การจัดการและการบำบัดน้ำเสีย<br>ของเสีย และสิ่งปฏิกูล                           | 1.6                                    | 16,985.9                      | -                      | -                       | 0.3                       | -             | -                         | -                         | -               | 5. Water supply; sewerage, waste management<br>and remediation activities                                                        |  |  |          |
| 6. การก่อสร้าง                                                                                   | 106.2                                  | 17,619.7                      | -                      | 5.8                     | 4.0                       | -             | -                         | 5.4                       | -               | 6. Construction                                                                                                                  |  |  |          |
| 7. การขนส่ง และการขายปลีก การซ่อมยานยนต์                                                         | 231.9                                  | 19,220.5                      | 0.6                    | 11.4                    | 23.5                      | 6.6           | 2.7                       | 9.7                       | 2.8             | 7. Wholesale and retail trade; repair of motor vehicles and motorcycles                                                          |  |  |          |
| 8. การขนส่ง และสถานที่เก็บสินค้า                                                                 | 45.4                                   | 17,246.6                      | -                      | 2.6                     | 3.8                       | 1.2           | 0.5                       | 1.6                       | 1.2             | 8. Transportation and storage                                                                                                    |  |  |          |
| 9. ที่พักแรมและบริการด้านอาหาร                                                                   | 68.0                                   | 13,276.8                      | 0.6                    | 4.9                     | 18.4                      | 32.4          | 1.7                       | 16.6                      | 0.5             | 9. Accommodation and food service activities                                                                                     |  |  |          |
| 10. ซ่อมบำรุงอาคารและการสื่อสาร                                                                  | 44.2                                   | 30,056.5                      | -                      | 0.2                     | 2.8                       | 0.6           | -                         | -                         | 0.6             | 10. Information and communication                                                                                                |  |  |          |
| 11. กิจกรรมทางการเงินและการประกันภัย                                                             | 62.1                                   | 34,795.3                      | -                      | 2.1                     | 6.1                       | -             | -                         | -                         | -               | 11. Financial and insurance activities                                                                                           |  |  |          |
| 12. กิจกรรมอสังหาริมทรัพย์                                                                       | 15.7                                   | 26,232.0                      | -                      | -                       | -                         | -             | -                         | 0.9                       | -               | 12. Real estate activities                                                                                                       |  |  |          |
| 13. กิจกรรมทางวิชาชีพ วิทยาศาสตร์ และเทคนิค                                                      | 38.7                                   | 24,992.6                      | -                      | 0.4                     | 4.9                       | -             | -                         | 0.4                       | 1.2             | 13. Professional, scientific and technical activities                                                                            |  |  |          |
| 14. กิจกรรมการบริหารและการบริการสนับสนุน                                                         | 65.6                                   | 14,535.0                      | -                      | 4.7                     | 9.4                       | -             | -                         | 0.8                       | -               | 14. Administrative and support service activities                                                                                |  |  |          |
| 15. การบริหารราชการ การป้องกันประเทศ<br>การประมงในน้ำจืด                                         | 0.7                                    | 19,600.0                      | -                      | -                       | -                         | -             | -                         | -                         | -               | 15. Public administration and defence;<br>compulsory social security                                                             |  |  |          |
| 16. การศึกษา                                                                                     | 23.9                                   | 25,059.7                      | -                      | 1.3                     | 0.6                       | -             | -                         | 0.7                       | 0.5             | 16. Education                                                                                                                    |  |  |          |
| 17. กิจกรรมด้านสุขภาพและงานสังคมสงเคราะห์                                                        | 10.4                                   | 51,682.3                      | -                      | 0.8                     | 1.4                       | -             | -                         | -                         | -               | 17. Human health and social work activities                                                                                      |  |  |          |
| 18. ศิลปะ ความบันเทิง และนันทนาการ                                                               | 3.3                                    | 12,219.6                      | -                      | -                       | -                         | -             | -                         | -                         | -               | 18. Arts, entertainment and recreation                                                                                           |  |  |          |
| 19. กิจกรรมบริการด้านอื่น ๆ                                                                      | 22.5                                   | 12,032.2                      | 0.2                    | 1.2                     | 1.3                       | 2.7           | 1.0                       | 3.2                       | -               | 19. Other service activities                                                                                                     |  |  |          |
| 20. กิจกรรมการจ้างงานในครัวเรือนส่วนบุคคล<br>การผลิตสินค้าและบริการที่ขึ้นเองเพื่อใช้ในครัวเรือน | 12.5                                   | 8,891.6                       | -                      | 0.7                     | 0.7                       | 3.7           | -                         | 5.3                       | 1.1             | 20. Activities of households as employers; undifferentiated goods<br>and services-producing activities of households for own use |  |  |          |
| 21. กิจกรรมขององค์กรระหว่างประเทศ                                                                | 0.2                                    | 15,000.0                      | -                      | -                       | -                         | -             | -                         | -                         | -               | 21. Activities of extraterritorial organizations and bodies                                                                      |  |  |          |
| 22. ไม่ทราบ                                                                                      | 11.5                                   | 22,845.5                      | -                      | -                       | -                         | -             | -                         | -                         | -               | 22. Unknown                                                                                                                      |  |  |          |
| หญิง                                                                                             | 1,097.1                                | 18,120.0                      | 3.3                    | 82.8                    | 72.7                      | 90.1          | 10.5                      | 62.3                      | 9.2             | FEMALE                                                                                                                           |  |  |          |
| 1.เกษตรกรรม การป่าไม้ และการประมง                                                                | 5.5                                    | 8,592.4                       | -                      | 0.4                     | 0.6                       | -             | -                         | -                         | -               | 1. Agriculture, forestry and fishing                                                                                             |  |  |          |
| 2.การทำเหมืองแร่ และเหมืองหิน                                                                    | 1.7                                    | 37,177.9                      | -                      | -                       | -                         | 0.4           | -                         | -                         | -               | 2. Mining and quarrying                                                                                                          |  |  |          |
| 3.การผลิต                                                                                        | 319.4                                  | 15,792.2                      | 0.8                    | 45.5                    | 13.4                      | 6.7           | 3.0                       | 9.9                       | 2.8             | 3. Manufacturing                                                                                                                 |  |  |          |
| 4. ไฟฟ้า ก๊าซ ไอน้ำและระบบปรับอากาศ                                                              | 0.6                                    | 99,998.0                      | -                      | -                       | -                         | -             | -                         | -                         | -               | 4. Electricity, gas, steam and air conditioning supply                                                                           |  |  |          |
| 5. การจัดหาที่พัก การจัดการและการบำบัดน้ำเสีย<br>ของเสีย และสิ่งปฏิกูล                           | 1.0                                    | 8,000.0                       | -                      | -                       | -                         | -             | -                         | -                         | -               | 5. Water supply; sewerage, waste management<br>and remediation activities                                                        |  |  |          |
| 6. การก่อสร้าง                                                                                   | 27.9                                   | 16,324.3                      | -                      | 1.6                     | -                         | -             | -                         | 2.2                       | -               | 6. Construction                                                                                                                  |  |  |          |
| 7. การขนส่ง และการขายปลีก การซ่อมยานยนต์                                                         | 230.3                                  | 18,264.7                      | 1.2                    | 12.7                    | 20.3                      | 5.9           | 2.1                       | 6.9                       | 2.0             | 7. Wholesale and retail trade; repair of motor vehicles and motorcycles                                                          |  |  |          |
| 8. การขนส่ง และสถานที่เก็บสินค้า                                                                 | 34.7                                   | 28,937.0                      | -                      | 2.3                     | 5.2                       | 1.2           | 0.6                       | 0.6                       | -               | 8. Transportation and storage                                                                                                    |  |  |          |
| 9. ที่พักแรมและบริการด้านอาหาร                                                                   | 75.7                                   | 12,652.3                      | -                      | 8.1                     | 16.2                      | 36.6          | 1.8                       | 4.5                       | -               | 9. Accommodation and food service activities                                                                                     |  |  |          |
| 10. ซ่อมบำรุงอาคารและการสื่อสาร                                                                  | 34.8                                   | 24,339.6                      | -                      | -                       | 0.7                       | 0.8           | -                         | -                         | 0.3             | 10. Information and communication                                                                                                |  |  |          |
| 11. กิจกรรมทางการเงินและการประกันภัย                                                             | 83.0                                   | 34,551.2                      | -                      | 1.2                     | 2.6                       | 0.4           | -                         | -                         | 0.8             | 11. Financial and insurance activities                                                                                           |  |  |          |
| 12. กิจกรรมอสังหาริมทรัพย์                                                                       | 26.8                                   | 16,675.4                      | 0.3                    | -                       | 1.8                       | -             | -                         | 1.4                       | -               | 12. Real estate activities                                                                                                       |  |  |          |
| 13. กิจกรรมทางวิชาชีพ วิทยาศาสตร์ และเทคนิค                                                      | 44.0                                   | 20,978.5                      | -                      | 2.9                     | 1.1                       | -             | -                         | 0.3                       | -               | 13. Professional, scientific and technical activities                                                                            |  |  |          |
| 14. กิจกรรมการบริหารและการบริการสนับสนุน                                                         | 49.8                                   | 13,603.7                      | 0.7                    | 2.4                     | 1.3                       | 1.3           | 1.8                       | 0.5                       | -               | 14. Administrative and support service activities                                                                                |  |  |          |
| 15. การบริหารราชการ การป้องกันประเทศ<br>การประมงในน้ำจืด                                         | 0.9                                    | 25,000.0                      | -                      | -                       | -                         | -             | -                         | -                         | -               | 15. Public administration and defence;<br>compulsory social security                                                             |  |  |          |
| 16. การศึกษา                                                                                     | 40.8                                   | 17,619.7                      | -                      | 1.1                     | 3.1                       | 2.3           | 0.7                       | 0.9                       | 0.5             | 16. Education                                                                                                                    |  |  |          |
| 17. กิจกรรมด้านสุขภาพและงานสังคมสงเคราะห์                                                        | 30.7                                   | 18,649.2                      | -                      | 4.2                     | 2.3                       | 1.1           | 0.5                       | 3.5                       | -               | 17. Human health and social work activities                                                                                      |  |  |          |
| 18. ศิลปะ ความบันเทิง และนันทนาการ                                                               | 3.8                                    | 9,298.0                       | -                      | 0.6                     | 0.7                       | -             | -                         | -                         | -               | 18. Arts, entertainment and recreation                                                                                           |  |  |          |
| 19. กิจกรรมบริการด้านอื่น ๆ                                                                      | 19.4                                   | 11,893.2                      | 0.4                    | -                       | 1.3                       | 1.3           | -                         | 0.9                       | 0.3             | 19. Other service activities                                                                                                     |  |  |          |
| 20. กิจกรรมการจ้างงานในครัวเรือนส่วนบุคคล<br>การผลิตสินค้าและบริการที่ขึ้นเองเพื่อใช้ในครัวเรือน | 55.0                                   | 7,656.3                       | -                      | -                       | 2.3                       | 32.1          | -                         | 30.8                      | 2.5             | 20. Activities of households as employers; undifferentiated goods<br>and services-producing activities of households for own use |  |  |          |
| 21. กิจกรรมขององค์กรระหว่างประเทศ                                                                | -                                      | -                             | -                      | -                       | -                         | -             | -                         | -                         | -               | 21. Activities of extraterritorial organizations and bodies                                                                      |  |  |          |
| 22. ไม่ทราบ                                                                                      | 11.5                                   | 23,904.8                      | -                      | -                       | -                         | -             | -                         | -                         | -               | 22. Unknown                                                                                                                      |  |  |          |





ตารางที่ 17 จำนวนลูกจ้างรัฐบาล จำนวนตามค่าจ้างเฉลี่ย ผลประโยชน์ที่ได้รับ อุตสาหกรรม และเพศ กรุงเทพมหานคร  
TABLE 17 GOVERNMENT EMPLOYEE BY AVERAGE WAGE, FRINGE BENEFIT, INDUSTRY AND SEX, BANGKOK METROPOLIS

| อุตสาหกรรม                                                                                        | จำนวน<br>ลูกจ้างรัฐบาล<br>Total Government<br>Employee | ค่าจ้างเฉลี่ย<br>Average<br>Wage | ลูกจ้างรัฐบาลที่ได้รับผลประโยชน์อื่น ๆ Government Employee Receive Fringe Benefit |                         |                           |               |                           | ได้รับเงินสิ่งของ<br>In Kind | อุตสาหกรรม<br>INDUSTRY                                                                                                           |
|---------------------------------------------------------------------------------------------------|--------------------------------------------------------|----------------------------------|-----------------------------------------------------------------------------------|-------------------------|---------------------------|---------------|---------------------------|------------------------------|----------------------------------------------------------------------------------------------------------------------------------|
|                                                                                                   |                                                        |                                  | โบนัส<br>Bonus                                                                    | ค่าล่วงเวลา<br>Overtime | เงินอื่นๆ<br>Other Income | อาหาร<br>Food | เครื่องแต่งกาย<br>Clothes |                              |                                                                                                                                  |
| <b>ชาย</b>                                                                                        | <b>170.8</b>                                           | <b>28,639.5</b>                  | <b>1.0</b>                                                                        | <b>12.3</b>             | <b>16.2</b>               | <b>-</b>      | <b>2.3</b>                | <b>0.6</b>                   | <b>MALE</b>                                                                                                                      |
| 1. เกษตรกรรม การป่าไม้ และการประมง                                                                | -                                                      | -                                | -                                                                                 | -                       | -                         | -             | -                         | -                            | 1. Agriculture, forestry and fishing                                                                                             |
| 2. การทำเหมืองแร่ และเหมืองหิน                                                                    | -                                                      | -                                | -                                                                                 | -                       | -                         | -             | -                         | -                            | 2. Mining and quarrying                                                                                                          |
| 3. การผลิต                                                                                        | 6.5                                                    | 45,896.3                         | -                                                                                 | 0.3                     | 0.9                       | -             | -                         | -                            | 3. Manufacturing                                                                                                                 |
| 4. ไฟฟ้า ก๊าซ ไอน้ำ และระบบปรับอากาศ                                                              | 10.7                                                   | 36,675.4                         | -                                                                                 | -                       | 0.8                       | -             | -                         | 0.8                          | 4. Electricity, gas, steam and air conditioning supply                                                                           |
| 5. การจัดหา น้ำ การจัดการและบำบัดน้ำเสีย<br>ของเสีย และสิ่งปฏิกูล                                 | 2.9                                                    | 13,482.6                         | -                                                                                 | -                       | -                         | -             | -                         | -                            | 5. Water supply, sewerage, waste management<br>and remediation activities                                                        |
| 6. การก่อสร้าง                                                                                    | -                                                      | -                                | -                                                                                 | -                       | -                         | -             | -                         | -                            | 6. Construction                                                                                                                  |
| 7. การขายส่ง และการขายปลีก การซ่อมยานยนต์                                                         | -                                                      | -                                | -                                                                                 | -                       | -                         | -             | -                         | -                            | 7. Wholesale and retail trade; repair of motor vehicles and motorcycles                                                          |
| 8. การขนส่ง และสถานที่เก็บสินค้า                                                                  | 16.8                                                   | 35,958.5                         | -                                                                                 | 1.8                     | 1.0                       | -             | 0.4                       | -                            | 8. Transportation and storage                                                                                                    |
| 9. ที่พักแรมและบริการด้านอาหาร                                                                    | 9.7                                                    | 38,443.2                         | -                                                                                 | 0.9                     | -                         | -             | -                         | -                            | 9. Accommodation and food service activities                                                                                     |
| 10. ข้อมูลข่าวสารและการสื่อสาร                                                                    | 4.9                                                    | 35,912.5                         | -                                                                                 | -                       | -                         | -             | -                         | -                            | 10. Information and communication                                                                                                |
| 11. กิจกรรมทางการเงินและการประกันภัย                                                              | -                                                      | -                                | -                                                                                 | -                       | -                         | -             | -                         | -                            | 11. Financial and insurance activities                                                                                           |
| 12. กิจกรรมอสังหาริมทรัพย์                                                                        | -                                                      | -                                | -                                                                                 | -                       | -                         | -             | -                         | -                            | 12. Real estate activities                                                                                                       |
| 13. กิจกรรมทางวิชาชีพ วิทยาศาสตร์ และเทคนิค                                                       | 1.0                                                    | 15,557.4                         | -                                                                                 | -                       | -                         | -             | -                         | -                            | 13. Professional, scientific and technical activities                                                                            |
| 14. กิจกรรมการบริการและการสนับสนุน                                                                | -                                                      | -                                | -                                                                                 | -                       | -                         | -             | -                         | -                            | 14. Administrative and support service activities                                                                                |
| 15. การบริหารราชการ การป้องกันประเทศ<br>การประกันสังคม                                            | 90.1                                                   | 26,047.2                         | 0.3                                                                               | 6.9                     | 12.8                      | -             | 1.9                       | -                            | 15. Public administration and defence;<br>compulsory social security                                                             |
| 16. การศึกษา                                                                                      | 16.8                                                   | 25,005.9                         | -                                                                                 | 0.7                     | 0.7                       | -             | -                         | 0.6                          | 16. Education                                                                                                                    |
| 17. กิจกรรมด้านสุขภาพและงานสังคมสงเคราะห์                                                         | 9.8                                                    | 20,404.1                         | -                                                                                 | 1.0                     | -                         | -             | -                         | -                            | 17. Human health and social work activities                                                                                      |
| 18. ศิลปะ ความบันเทิง และนันทนาการ                                                                | 1.4                                                    | 17,678.7                         | 0.7                                                                               | -                       | -                         | -             | -                         | -                            | 18. Arts, entertainment and recreation                                                                                           |
| 19. กิจกรรมบริการด้านอื่น ๆ                                                                       | -                                                      | -                                | -                                                                                 | -                       | -                         | -             | -                         | -                            | 19. Other service activities                                                                                                     |
| 20. กิจกรรมการจ้างงานในครัวเรือนส่วนบุคคล<br>การผลิตสินค้าและบริการที่ทำงานเองเพื่อใช้ในครัวเรือน | -                                                      | -                                | -                                                                                 | -                       | -                         | -             | -                         | -                            | 20. Activities of households as employers; undifferentiated goods<br>and services-producing activities of households for own use |
| 21. กิจกรรมขององค์กรระหว่างประเทศ                                                                 | 0.5                                                    | 21,000.0                         | -                                                                                 | -                       | -                         | -             | -                         | -                            | 21. Activities of extraterritorial organizations and bodies                                                                      |
| 22. ไม่ทราบ                                                                                       | 192.1                                                  | 26,227.6                         | 1.1                                                                               | 5.8                     | 9.7                       | 2.1           | 0.6                       | 2.5                          | 22. Unknown                                                                                                                      |
| <b>หญิง</b>                                                                                       | <b>192.1</b>                                           | <b>26,227.6</b>                  | <b>1.1</b>                                                                        | <b>5.8</b>              | <b>9.7</b>                | <b>2.1</b>    | <b>0.6</b>                | <b>2.5</b>                   | <b>FEMALE</b>                                                                                                                    |
| 1. เกษตรกรรม การป่าไม้ และการประมง                                                                | -                                                      | -                                | -                                                                                 | -                       | -                         | -             | -                         | -                            | 1. Agriculture, forestry and fishing                                                                                             |
| 2. การทำเหมืองแร่ และเหมืองหิน                                                                    | 1.0                                                    | 14,000.0                         | -                                                                                 | -                       | -                         | -             | -                         | -                            | 2. Mining and quarrying                                                                                                          |
| 3. การผลิต                                                                                        | 4.9                                                    | 31,542.9                         | -                                                                                 | 0.9                     | -                         | -             | -                         | -                            | 3. Manufacturing                                                                                                                 |
| 4. ไฟฟ้า ก๊าซ ไอน้ำ และระบบปรับอากาศ                                                              | 4.9                                                    | 25,521.1                         | -                                                                                 | -                       | -                         | -             | -                         | -                            | 4. Electricity, gas, steam and air conditioning supply                                                                           |
| 5. การจัดหา น้ำ การจัดการและบำบัดน้ำเสีย<br>ของเสีย และสิ่งปฏิกูล                                 | 0.9                                                    | 69,000.0                         | -                                                                                 | -                       | -                         | -             | -                         | -                            | 5. Water supply, sewerage, waste management<br>and remediation activities                                                        |
| 6. การก่อสร้าง                                                                                    | -                                                      | -                                | -                                                                                 | -                       | -                         | -             | -                         | -                            | 6. Construction                                                                                                                  |
| 7. การขายส่ง และการขายปลีก การซ่อมยานยนต์                                                         | 1.3                                                    | 16,121.9                         | -                                                                                 | -                       | -                         | -             | -                         | -                            | 7. Wholesale and retail trade; repair of motor vehicles and motorcycles                                                          |
| 8. การขนส่ง และสถานที่เก็บสินค้า                                                                  | 12.6                                                   | 28,770.9                         | -                                                                                 | 1.4                     | -                         | -             | 0.6                       | -                            | 8. Transportation and storage                                                                                                    |
| 9. ที่พักแรมและบริการด้านอาหาร                                                                    | 0.6                                                    | 6,000.0                          | -                                                                                 | -                       | -                         | -             | -                         | 0.6                          | 9. Accommodation and food service activities                                                                                     |
| 10. ข้อมูลข่าวสารและการสื่อสาร                                                                    | 5.7                                                    | 29,158.2                         | -                                                                                 | -                       | -                         | -             | -                         | -                            | 10. Information and communication                                                                                                |
| 11. กิจกรรมทางการเงินและการประกันภัย                                                              | 15.3                                                   | 26,229.6                         | 1.1                                                                               | -                       | 0.5                       | -             | -                         | 1.0                          | 11. Financial and insurance activities                                                                                           |
| 12. กิจกรรมอสังหาริมทรัพย์                                                                        | -                                                      | -                                | -                                                                                 | -                       | -                         | -             | -                         | -                            | 12. Real estate activities                                                                                                       |
| 13. กิจกรรมทางวิชาชีพ วิทยาศาสตร์ และเทคนิค                                                       | 4.0                                                    | 26,376.7                         | -                                                                                 | -                       | -                         | -             | -                         | -                            | 13. Professional, scientific and technical activities                                                                            |
| 14. กิจกรรมการบริการและการสนับสนุน                                                                | -                                                      | -                                | -                                                                                 | -                       | -                         | -             | -                         | -                            | 14. Administrative and support service activities                                                                                |
| 15. การบริหารราชการ การป้องกันประเทศ<br>การประกันสังคม                                            | 85.8                                                   | 25,484.9                         | -                                                                                 | 2.3                     | 4.2                       | -             | 1.1                       | -                            | 15. Public administration and defence;<br>compulsory social security                                                             |
| 16. การศึกษา                                                                                      | 37.8                                                   | 25,723.6                         | -                                                                                 | 0.6                     | 1.9                       | -             | -                         | 0.9                          | 16. Education                                                                                                                    |
| 17. กิจกรรมด้านสุขภาพและงานสังคมสงเคราะห์                                                         | 14.9                                                   | 27,306.9                         | -                                                                                 | 1.6                     | 2.2                       | -             | -                         | -                            | 17. Human health and social work activities                                                                                      |
| 18. ศิลปะ ความบันเทิง และนันทนาการ                                                                | 0.6                                                    | 10,000.0                         | -                                                                                 | -                       | -                         | -             | -                         | -                            | 18. Arts, entertainment and recreation                                                                                           |
| 19. กิจกรรมบริการด้านอื่น ๆ                                                                       | 1.0                                                    | 30,000.0                         | -                                                                                 | -                       | -                         | -             | -                         | -                            | 19. Other service activities                                                                                                     |
| 20. กิจกรรมการจ้างงานในครัวเรือนส่วนบุคคล<br>การผลิตสินค้าและบริการที่ทำงานเองเพื่อใช้ในครัวเรือน | -                                                      | -                                | -                                                                                 | -                       | -                         | -             | -                         | -                            | 20. Activities of households as employers; undifferentiated goods<br>and services-producing activities of households for own use |
| 21. กิจกรรมขององค์กรระหว่างประเทศ                                                                 | -                                                      | -                                | -                                                                                 | -                       | -                         | -             | -                         | -                            | 21. Activities of extraterritorial organizations and bodies                                                                      |
| 22. ไม่ทราบ                                                                                       | 0.9                                                    | 22,255.4                         | -                                                                                 | -                       | -                         | -             | -                         | -                            | 22. Unknown                                                                                                                      |

ตารางที่ 18 จำนวนลูกจ้าง จำแนกตามอาชีพ ระดับของรายได้ กรุงเทพมหานคร  
TABLE 18 EMPLOYEE BY OCCUPATION, INCOME CLASS, BANGKOK METROPOLIS

ไตรมาสที่ 2/2556 : Quarter 2/2013

หน่วยนับพัน : in Thousands

| ระดับของรายได้      | อาชีพ Occupation                                |                                  |                                  |                  |                                  |                                                |                                                 |                                                             |                                             |                                     | รวม     | คนงานซึ่งมิได้จำแนกรายได้ในหมวดอื่น | INCOME CLASS          |
|---------------------|-------------------------------------------------|----------------------------------|----------------------------------|------------------|----------------------------------|------------------------------------------------|-------------------------------------------------|-------------------------------------------------------------|---------------------------------------------|-------------------------------------|---------|-------------------------------------|-----------------------|
|                     | ผู้บริหารและผู้จัดการ<br>Legislators & Managers | วิชาชีพด้านต่างๆ<br>Professional | วิชาชีพด้านเทคนิค<br>Technicians | เสมียน<br>Clerks | พนักงานบริการ<br>Service Workers | ด้านการเกษตรและประมง<br>Agricultural & Fishery | ด้านความสามรถทางฝีมือ<br>Craft & Related trades | ผู้ปฏิบัติงานโรงงานเครื่องจักร<br>Plant & Machine operators | อาชีพพื้นฐานต่างๆ<br>Elementary occupations | คนงานซึ่งมิได้จำแนกรายได้ในหมวดอื่น |         |                                     |                       |
| ยอดรวม              | 210.4                                           | 405.6                            | 362.2                            | 296.8            | 370.7                            | 19.9                                           | 266.3                                           | 317.4                                                       | 263.5                                       | 18.5                                | 2,531.3 | 18.5                                | TOTAL                 |
| ต่ำกว่า 1,501 บาท   | -                                               | -                                | -                                | -                | -                                | -                                              | -                                               | -                                                           | -                                           | -                                   | 0.5     | -                                   | Less than 1,501 Baht  |
| 1,501 - 2,500 บาท   | -                                               | 0.8                              | -                                | -                | -                                | -                                              | 0.6                                             | -                                                           | -                                           | -                                   | 1.4     | -                                   | 1,501 - 2,500 Baht    |
| 2,501 - 3,500 บาท   | -                                               | -                                | -                                | -                | 1.3                              | -                                              | -                                               | 0.4                                                         | 2.2                                         | -                                   | 3.9     | -                                   | 2,501 - 3,500 Baht    |
| 3,501 - 4,500 บาท   | -                                               | 0.5                              | 0.7                              | -                | 2.1                              | -                                              | 1.6                                             | 4.0                                                         | 5.8                                         | -                                   | 14.6    | -                                   | 3,501 - 4,500 Baht    |
| 4,501 - 5,500 บาท   | -                                               | -                                | -                                | -                | 14.2                             | 0.5                                            | 1.5                                             | 5.3                                                         | 12.1                                        | -                                   | 33.7    | -                                   | 4,501 - 5,500 Baht    |
| 5,501 - 6,500 บาท   | -                                               | -                                | -                                | 1.1              | 14.1                             | 1.1                                            | 4.7                                             | 7.4                                                         | 23.3                                        | -                                   | 51.7    | -                                   | 5,501 - 6,500 Baht    |
| 6,501 - 7,500 บาท   | -                                               | -                                | 1.8                              | 4.7              | 12.6                             | 1.0                                            | 11.7                                            | 25.0                                                        | 24.1                                        | -                                   | 80.9    | -                                   | 6,501 - 7,500 Baht    |
| 7,501 - 10,000 บาท  | 0.5                                             | 1.0                              | 20.8                             | 63.7             | 157.1                            | 13.3                                           | 117.4                                           | 157.8                                                       | 143.1                                       | 0.5                                 | 685.3   | 0.5                                 | 7,501 - 10,000 Baht   |
| 10,001 - 15,000 บาท | 6.8                                             | 39.6                             | 89.1                             | 98.8             | 114.0                            | 4.0                                            | 90.5                                            | 86.6                                                        | 48.7                                        | 5.7                                 | 583.8   | 5.7                                 | 10,001 - 15,000 Baht  |
| 15,001 - 20,000 บาท | 17.4                                            | 91.6                             | 96.6                             | 69.5             | 31.5                             | -                                              | 25.3                                            | 22.0                                                        | 3.0                                         | 3.5                                 | 360.3   | 3.5                                 | 15,001 - 20,000 Baht  |
| 20,001 - 30,000 บาท | 40.6                                            | 117.8                            | 90.0                             | 42.3             | 16.3                             | -                                              | 7.2                                             | 6.1                                                         | -                                           | 4.3                                 | 324.6   | 4.3                                 | 20,001 - 30,000 Baht  |
| มากกว่า 30,000 บาท  | 138.2                                           | 140.0                            | 61.7                             | 15.4             | 6.4                              | -                                              | 5.8                                             | 2.1                                                         | -                                           | 2.3                                 | 371.8   | 2.3                                 | More than 30,000 Baht |
| ไม่ทราบ             | 6.9                                             | 4.4                              | 1.4                              | 1.4              | 1.2                              | -                                              | -                                               | 0.7                                                         | 0.8                                         | 2.2                                 | 18.9    | 2.2                                 | Unknown               |

ตารางที่ 18 จำนวนลูกจ้าง จำแนกตามอาชีพ ระดับของรายได้ และเพศ กรุงเทพมหานคร  
TABLE 18 EMPLOYEE BY OCCUPATION, INCOME CLASS AND SEX, BANGKOK METROPOLIS

ไตรมาสที่ 2/2556 : Quarter 2/2013

หน่วยเป็นพัน : in Thousands

| ระดับของรายได้      | อาชีพ Occupation |                                                     |                               |                               |               |                               |                                             |                                               |                                                          |                                          |                                                   | คนงานซึ่งมิได้จำแนกไว้ในหมวดอื่น Not classifiable | INCOME CLASS |
|---------------------|------------------|-----------------------------------------------------|-------------------------------|-------------------------------|---------------|-------------------------------|---------------------------------------------|-----------------------------------------------|----------------------------------------------------------|------------------------------------------|---------------------------------------------------|---------------------------------------------------|--------------|
|                     | รวม              | ผู้บัญญัติกฎหมายและผู้จัดการ Legislators & Managers | วิชาชีพด้านต่างๆ Professional | วิชาชีพด้านเทคนิค Technicians | เสมียน Clerks | พนักงานบริการ Service Workers | ด้านการเกษตรและประมง Agricultural & Fishery | ด้านความสามารถทางฝีมือ Craft & Related trades | ผู้ปฏิบัติงานโรงงานเครื่องจักร Plant & Machine operators | อาชีพพื้นฐานต่างๆ Elementary occupations | คนงานซึ่งมิได้จำแนกไว้ในหมวดอื่น Not classifiable |                                                   |              |
| ชาย                 | 1,230.4          | 119.4                                               | 196.0                         | 153.1                         | 80.8          | 181.2                         | 13.2                                        | 214.6                                         | 192.7                                                    | 70.4                                     | 9.0                                               | MALE                                              |              |
| ต่ำกว่า 1,501 บาท   | 0.5              | -                                                   | -                             | -                             | -             | -                             | -                                           | -                                             | -                                                        | 0.5                                      | -                                                 | Less than 1,501 Baht                              |              |
| 1,501 - 2,500 บาท   | 1.4              | -                                                   | 0.8                           | -                             | -             | -                             | -                                           | 0.6                                           | -                                                        | -                                        | -                                                 | 1,501 - 2,500 Baht                                |              |
| 2,501 - 3,500 บาท   | 0.4              | -                                                   | -                             | -                             | -             | -                             | -                                           | -                                             | 0.4                                                      | -                                        | -                                                 | 2,501 - 3,500 Baht                                |              |
| 3,501 - 4,500 บาท   | 5.3              | -                                                   | -                             | -                             | -             | 0.8                           | -                                           | 1.0                                           | 1.7                                                      | 1.8                                      | -                                                 | 3,501 - 4,500 Baht                                |              |
| 4,501 - 5,500 บาท   | 18.8             | -                                                   | -                             | -                             | -             | 11.0                          | 0.5                                         | 1.5                                           | 2.1                                                      | 3.7                                      | -                                                 | 4,501 - 5,500 Baht                                |              |
| 5,501 - 6,500 บาท   | 19.5             | -                                                   | -                             | -                             | -             | 4.9                           | 1.1                                         | 2.3                                           | 5.2                                                      | 6.0                                      | -                                                 | 5,501 - 6,500 Baht                                |              |
| 6,501 - 7,500 บาท   | 28.0             | -                                                   | -                             | 1.3                           | 1.0           | 5.3                           | 1.0                                         | 7.9                                           | 7.7                                                      | 3.9                                      | -                                                 | 6,501 - 7,500 Baht                                |              |
| 7,501 - 10,000 บาท  | 312.1            | 0.3                                                 | 3.4                           | 10.4                          | 15.6          | 69.5                          | 8.8                                         | 83.4                                          | 85.7                                                     | 35.0                                     | -                                                 | 7,501 - 10,000 Baht                               |              |
| 10,001 - 15,000 บาท | 306.2            | 4.2                                                 | 13.5                          | 36.6                          | 23.7          | 60.0                          | 1.8                                         | 81.0                                          | 64.8                                                     | 16.3                                     | 4.4                                               | 10,001 - 15,000 Baht                              |              |
| 15,001 - 20,000 บาท | 171.9            | 13.4                                                | 35.1                          | 39.4                          | 19.5          | 16.5                          | -                                           | 25.3                                          | 18.5                                                     | 2.4                                      | 1.8                                               | 15,001 - 20,000 Baht                              |              |
| 20,001 - 30,000 บาท | 154.4            | 18.8                                                | 61.0                          | 34.8                          | 15.9          | 10.1                          | -                                           | 6.6                                           | 5.2                                                      | -                                        | 2.0                                               | 20,001 - 30,000 Baht                              |              |
| มากกว่า 30,000 บาท  | 204.6            | 79.6                                                | 80.2                          | 30.0                          | 5.0           | 2.5                           | -                                           | 5.0                                           | 1.5                                                      | -                                        | 0.8                                               | More than 30,000 Baht                             |              |
| ไม่ทราบ             | 7.2              | 3.2                                                 | 2.0                           | 0.5                           | -             | 0.7                           | -                                           | -                                             | -                                                        | 0.8                                      | -                                                 | Unknown                                           |              |
| หญิง                | 1,300.9          | 91.0                                                | 209.6                         | 209.1                         | 216.0         | 189.5                         | 6.6                                         | 51.8                                          | 124.7                                                    | 193.1                                    | 9.6                                               | FEMALE                                            |              |
| ต่ำกว่า 1,501 บาท   | -                | -                                                   | -                             | -                             | -             | -                             | -                                           | -                                             | -                                                        | -                                        | -                                                 | Less than 1,501 Baht                              |              |
| 1,501 - 2,500 บาท   | -                | -                                                   | -                             | -                             | -             | -                             | -                                           | -                                             | -                                                        | -                                        | -                                                 | 1,501 - 2,500 Baht                                |              |
| 2,501 - 3,500 บาท   | 3.5              | -                                                   | -                             | -                             | -             | 1.3                           | -                                           | -                                             | -                                                        | 2.2                                      | -                                                 | 2,501 - 3,500 Baht                                |              |
| 3,501 - 4,500 บาท   | 9.3              | -                                                   | 0.5                           | 0.7                           | -             | 1.2                           | -                                           | 0.6                                           | 2.3                                                      | 4.0                                      | -                                                 | 3,501 - 4,500 Baht                                |              |
| 4,501 - 5,500 บาท   | 14.9             | -                                                   | -                             | -                             | -             | 3.2                           | -                                           | -                                             | 3.2                                                      | 8.4                                      | -                                                 | 4,501 - 5,500 Baht                                |              |
| 5,501 - 6,500 บาท   | 32.2             | -                                                   | -                             | -                             | 1.1           | 9.2                           | -                                           | 2.5                                           | 2.2                                                      | 17.3                                     | -                                                 | 5,501 - 6,500 Baht                                |              |
| 6,501 - 7,500 บาท   | 52.8             | -                                                   | -                             | 0.6                           | 3.7           | 7.3                           | -                                           | 3.8                                           | 17.3                                                     | 20.2                                     | -                                                 | 6,501 - 7,500 Baht                                |              |
| 7,501 - 10,000 บาท  | 373.2            | 0.3                                                 | 7.6                           | 10.4                          | 48.1          | 87.7                          | 4.5                                         | 34.0                                          | 72.2                                                     | 108.0                                    | 0.5                                               | 7,501 - 10,000 Baht                               |              |
| 10,001 - 15,000 บาท | 277.5            | 2.6                                                 | 26.1                          | 52.5                          | 75.1          | 54.0                          | 2.2                                         | 9.5                                           | 21.8                                                     | 32.4                                     | 1.4                                               | 10,001 - 15,000 Baht                              |              |
| 15,001 - 20,000 บาท | 188.4            | 4.1                                                 | 56.5                          | 57.2                          | 49.9          | 15.0                          | -                                           | -                                             | 3.4                                                      | 0.6                                      | 1.7                                               | 15,001 - 20,000 Baht                              |              |
| 20,001 - 30,000 บาท | 170.2            | 21.8                                                | 56.8                          | 55.2                          | 26.4          | 6.2                           | -                                           | 0.6                                           | 0.9                                                      | -                                        | 2.3                                               | 20,001 - 30,000 Baht                              |              |
| มากกว่า 30,000 บาท  | 167.2            | 58.6                                                | 59.8                          | 31.6                          | 10.4          | 3.9                           | -                                           | 0.8                                           | 0.6                                                      | -                                        | 1.5                                               | More than 30,000 Baht                             |              |
| ไม่ทราบ             | 11.7             | 3.7                                                 | 2.3                           | 0.9                           | 1.4           | 0.5                           | -                                           | -                                             | 0.7                                                      | -                                        | 2.2                                               | Unknown                                           |              |

ตารางที่ 19 จำนวนลูกจ้าง จำแนกตามอุตสาหกรรม ระดับของรายได้ กรุงเทพมหานคร  
TABLE 19 EMPLOYEE BY INDUSTRY, INCOME CLASS, BANGKOK METROPOLIS

ไตรมาสที่ 2/2556 : Quarter 2/2013

หน่วยเป็นพัน : in Thousands

| ระดับของรายได้      | อุตสาหกรรม Industry                     |                                          |                              |                                                     |                                                                   |                             |                                                |                                                                 |                                                                      |                                                                 |                                                           |            |                                                      |                                                                 | รวม | INCOME CLASS |
|---------------------|-----------------------------------------|------------------------------------------|------------------------------|-----------------------------------------------------|-------------------------------------------------------------------|-----------------------------|------------------------------------------------|-----------------------------------------------------------------|----------------------------------------------------------------------|-----------------------------------------------------------------|-----------------------------------------------------------|------------|------------------------------------------------------|-----------------------------------------------------------------|-----|--------------|
|                     | เกษตรกรรม<br>และการประมง<br>Agriculture | การทำเหมืองแร่<br>และเหมืองหิน<br>Mining | การผลิต<br>Manufac<br>turing | ไฟฟ้า ก๊าซ<br>ไอน้ำระบบปรับ<br>อากาศ<br>Electricity | จัดหน้า บ้านน้ำเสีย<br>และปะปา<br>Water supply<br>sewerage, waste | การก่อสร้าง<br>Construction | การขายปลีก<br>การช้อปปิ้ง<br>whole sale&retail | การขนส่ง และ<br>สถานที่เก็บค่า<br>Transportation<br>and storage | ที่พักแรมและ<br>บริการด้านอาหาร<br>Accommodation<br>and food service | ข้อมูลข่าวสาร<br>และการสื่อสาร<br>Information<br>&communication | การเงินและ<br>การประกันภัย<br>Financial<br>intermediation | การค้าปลีก | บริการด้านอาหาร<br>Accommodation<br>and food service | ข้อมูลข่าวสาร<br>และการสื่อสาร<br>Information<br>&communication |     |              |
| ยอดรวม              | 11.1                                    | 4.7                                      | 6125                         | 17.6                                                | 6.4                                                               | 135.7                       | 465.3                                          | 110.9                                                           | 145.3                                                                | 94.7                                                            | 166.7                                                     | 2,531.3    | TOTAL                                                |                                                                 |     |              |
| ต่ำกว่า 1,501 บาท   | -                                       | -                                        | -                            | -                                                   | -                                                                 | -                           | -                                              | -                                                               | -                                                                    | -                                                               | -                                                         | 0.5        | Less than 1,501 Baht                                 |                                                                 |     |              |
| 1,501 - 2,500 บาท   | -                                       | -                                        | -                            | -                                                   | -                                                                 | -                           | -                                              | -                                                               | -                                                                    | -                                                               | -                                                         | 1.4        | 1,501 - 2,500 Baht                                   |                                                                 |     |              |
| 2,501 - 3,500 บาท   | -                                       | -                                        | 0.4                          | -                                                   | -                                                                 | -                           | -                                              | -                                                               | 0.5                                                                  | -                                                               | -                                                         | 3.9        | 2,501 - 3,500 Baht                                   |                                                                 |     |              |
| 3,501 - 4,500 บาท   | -                                       | -                                        | 5.9                          | -                                                   | -                                                                 | 1.0                         | 1.9                                            | -                                                               | 1.3                                                                  | -                                                               | 0.5                                                       | 14.6       | 3,501 - 4,500 Baht                                   |                                                                 |     |              |
| 4,501 - 5,500 บาท   | 0.5                                     | -                                        | 5.6                          | -                                                   | -                                                                 | 0.5                         | 1.5                                            | 0.8                                                             | 13.8                                                                 | -                                                               | -                                                         | 33.7       | 4,501 - 5,500 Baht                                   |                                                                 |     |              |
| 5,501 - 6,500 บาท   | -                                       | -                                        | 11.4                         | -                                                   | -                                                                 | 0.4                         | 3.6                                            | 1.0                                                             | 13.1                                                                 | -                                                               | 0.2                                                       | 51.7       | 5,501 - 6,500 Baht                                   |                                                                 |     |              |
| 6,501 - 7,500 บาท   | 1.1                                     | -                                        | 32.3                         | -                                                   | -                                                                 | 3.5                         | 10.1                                           | 1.0                                                             | 5.4                                                                  | 1.0                                                             | -                                                         | 80.9       | 6,501 - 7,500 Baht                                   |                                                                 |     |              |
| 7,501 - 10,000 บาท  | 7.7                                     | 0.4                                      | 234.3                        | 1.8                                                 | 3.2                                                               | 51.6                        | 143.3                                          | 16.9                                                            | 52.3                                                                 | 4.3                                                             | 9.8                                                       | 685.3      | 7,501 - 10,000 Baht                                  |                                                                 |     |              |
| 10,001 - 15,000 บาท | 1.8                                     | 1.0                                      | 131.9                        | 1.0                                                 | 0.5                                                               | 31.5                        | 127.4                                          | 34.5                                                            | 28.9                                                                 | 17.2                                                            | 24.6                                                      | 583.8      | 10,001 - 15,000 Baht                                 |                                                                 |     |              |
| 15,001 - 20,000 บาท | -                                       | -                                        | 61.3                         | 3.8                                                 | 0.9                                                               | 18.7                        | 62.0                                           | 17.7                                                            | 15.9                                                                 | 26.1                                                            | 32.2                                                      | 360.3      | 15,001 - 20,000 Baht                                 |                                                                 |     |              |
| 20,001 - 30,000 บาท | -                                       | 1.0                                      | 63.1                         | 0.9                                                 | 1.0                                                               | 12.8                        | 59.4                                           | 15.4                                                            | 6.3                                                                  | 19.8                                                            | 40.7                                                      | 324.6      | 20,001 - 30,000 Baht                                 |                                                                 |     |              |
| มากกว่า 30,000 บาท  | -                                       | 2.3                                      | 63.7                         | 10.1                                                | 0.9                                                               | 14.1                        | 54.2                                           | 22.2                                                            | 6.8                                                                  | 25.8                                                            | 57.2                                                      | 371.8      | More than 30,000 Baht                                |                                                                 |     |              |
| ไม่ทราบ             | -                                       | -                                        | 2.7                          | -                                                   | -                                                                 | 1.6                         | 1.8                                            | 1.3                                                             | 1.0                                                                  | 0.5                                                             | 1.4                                                       | 18.9       | Unknown                                              |                                                                 |     |              |

ตารางที่ 19 จำนวนลูกจ้าง จำแนกตามอุตสาหกรรม ระดับของรายได้ กรุงเทพมหานคร (ต่อ)  
TABLE 19 EMPLOYEE BY INDUSTRY, INCOME CLASS , BANGKOK METROPOLIS (Contd.)

ไตรมาสที่ 2/2556 : Quarter 2/2013

หน่วยเป็นพัน : in Thousands

| ระดับของรายได้      | อุตสาหกรรม (ต่อ) Industry (Contd.)                      |                                                                                           |                                                                                           |                                                                        |                       |                                                                   |                                                            |                                         |                                                           |                                     |                    | กิจกรรมของ<br>องค์กร<br>Extra-<br>territorial | ไม่ทราบ<br>Unknown    | INCOME CLASS |
|---------------------|---------------------------------------------------------|-------------------------------------------------------------------------------------------|-------------------------------------------------------------------------------------------|------------------------------------------------------------------------|-----------------------|-------------------------------------------------------------------|------------------------------------------------------------|-----------------------------------------|-----------------------------------------------------------|-------------------------------------|--------------------|-----------------------------------------------|-----------------------|--------------|
|                     | กิจกรรม<br>อสังหาริมทรัพย์<br>Real estate<br>activities | กิจกรรมทางวิชาชีพ<br>วิทยาศาสตร์เทคนิค<br>Professional/scientific<br>technical activities | การบริหารสนับสนุน<br>และป้องกันประเทศ<br>Administrative<br>and support service activities | การบริหารราชการ<br>ป้องกันประเทศ<br>Public admin-<br>istration defence | การศึกษา<br>Education | การศึกษาด้านสุขภาพ<br>และสังคมศาสตร์<br>Health and<br>social work | ศิลปะ ความบันเทิง<br>และนันทนาการ<br>Art,<br>entertainment | บริการ<br>ด้านอื่นๆ<br>Other<br>service | งานในครัวเรือน<br>ส่วนบุคคล<br>Activities of<br>household | กิจกรรมของ<br>องค์กร<br>territorial | ไม่ทราบ<br>Unknown |                                               |                       |              |
| ยอดรวม              | 42.5                                                    | 88.3                                                                                      | 115.5                                                                                     | 180.0                                                                  | 120.8                 | 66.9                                                              | 9.0                                                        | 42.9                                    | 68.3                                                      | 0.2                                 | 26.5               |                                               | TOTAL                 |              |
| ต่ำกว่า 1,501 บาท   | -                                                       | -                                                                                         | -                                                                                         | -                                                                      | -                     | -                                                                 | -                                                          | 0.5                                     | -                                                         | -                                   | -                  | -                                             | Less than 1,501 Baht  |              |
| 1,501 - 2,500 บาท   | -                                                       | -                                                                                         | -                                                                                         | 0.6                                                                    | 0.8                   | -                                                                 | -                                                          | -                                       | -                                                         | -                                   | -                  | -                                             | 1,501 - 2,500 Baht    |              |
| 2,501 - 3,500 บาท   | 1.2                                                     | -                                                                                         | -                                                                                         | -                                                                      | -                     | -                                                                 | -                                                          | -                                       | 1.9                                                       | -                                   | -                  | -                                             | 2,501 - 3,500 Baht    |              |
| 3,501 - 4,500 บาท   | -                                                       | -                                                                                         | -                                                                                         | 0.3                                                                    | -                     | -                                                                 | -                                                          | 1.4                                     | 2.4                                                       | -                                   | -                  | -                                             | 3,501 - 4,500 Baht    |              |
| 4,501 - 5,500 บาท   | -                                                       | -                                                                                         | -                                                                                         | -                                                                      | 0.5                   | 1.0                                                               | -                                                          | 4.1                                     | 5.5                                                       | -                                   | -                  | -                                             | 4,501 - 5,500 Baht    |              |
| 5,501 - 6,500 บาท   | 1.5                                                     | 0.3                                                                                       | 4.2                                                                                       | 0.6                                                                    | 0.6                   | 0.4                                                               | -                                                          | 2.0                                     | 12.4                                                      | -                                   | -                  | -                                             | 5,501 - 6,500 Baht    |              |
| 6,501 - 7,500 บาท   | 1.9                                                     | 0.4                                                                                       | 8.8                                                                                       | 0.6                                                                    | 3.0                   | 1.0                                                               | -                                                          | 1.5                                     | 9.2                                                       | -                                   | -                  | -                                             | 6,501 - 7,500 Baht    |              |
| 7,501 - 10,000 บาท  | 10.3                                                    | 10.0                                                                                      | 41.8                                                                                      | 16.1                                                                   | 15.6                  | 15.6                                                              | 5.2                                                        | 14.3                                    | 29.8                                                      | -                                   | 0.8                | -                                             | 7,501 - 10,000 Baht   |              |
| 10,001 - 15,000 บาท | 8.8                                                     | 20.3                                                                                      | 41.3                                                                                      | 47.6                                                                   | 28.1                  | 9.5                                                               | 2.4                                                        | 11.2                                    | 5.2                                                       | 0.2                                 | 9.0                | -                                             | 10,001 - 15,000 Baht  |              |
| 15,001 - 20,000 บาท | 5.3                                                     | 26.5                                                                                      | 8.1                                                                                       | 35.9                                                                   | 26.2                  | 10.3                                                              | 1.3                                                        | 3.4                                     | 1.1                                                       | -                                   | 3.9                | -                                             | 15,001 - 20,000 Baht  |              |
| 20,001 - 30,000 บาท | 8.4                                                     | 17.1                                                                                      | 5.8                                                                                       | 35.5                                                                   | 18.2                  | 11.2                                                              | -                                                          | 2.4                                     | -                                                         | -                                   | 5.6                | -                                             | 20,001 - 30,000 Baht  |              |
| มากกว่า 30,000 บาท  | 5.1                                                     | 13.1                                                                                      | 5.5                                                                                       | 40.4                                                                   | 26.3                  | 16.9                                                              | -                                                          | 2.2                                     | -                                                         | -                                   | 5.0                | -                                             | More than 30,000 Baht |              |
| ไม่ทราบ             | -                                                       | 0.5                                                                                       | -                                                                                         | 2.5                                                                    | 1.6                   | 1.1                                                               | -                                                          | -                                       | 0.8                                                       | -                                   | 2.2                | -                                             | Unknown               |              |

ตารางที่ 19 จำนวนลูกจ้าง จำแนกตามอุตสาหกรรม ระดับของรายได้ และเพศ กรุงเทพมหานคร  
TABLE 19 EMPLOYEE BY INDUSTRY, INCOME CLASS AND SEX, BANGKOK METROPOLIS

| ระดับของรายได้      | อุตสาหกรรม Industry |                         |                           |                        |                                 |                                  |                                     |                                   |                                  |                               |                                 |                                |                                   |                       | INCOME CLASS |
|---------------------|---------------------|-------------------------|---------------------------|------------------------|---------------------------------|----------------------------------|-------------------------------------|-----------------------------------|----------------------------------|-------------------------------|---------------------------------|--------------------------------|-----------------------------------|-----------------------|--------------|
|                     | รวม                 | เกษตรกรรม<br>การปฐมนิคม | เหมืองแร่<br>และเหมืองหิน | การทำเหมืองแร่         | การผลิต                         | ไฟฟ้า ก๊าซ<br>ไอน้ำระบบปรับอากาศ | การจัดหาน้ำ บ้านน้ำเสีย<br>และประปา | การก่อสร้าง                       | การขนส่ง                         | การขนส่ง<br>สถานที่เก็บสินค้า | ที่พักแรมและ<br>บริการด้านอาหาร | ข้อมูลข่าวสาร<br>และการสื่อสาร | กิจกรรมการเงินและ<br>การประกันภัย |                       |              |
|                     |                     |                         |                           |                        |                                 |                                  |                                     |                                   |                                  |                               |                                 |                                | การปลูก<br>และการประมง            | การขุดเจาะ            |              |
| Total               | Agriculture         | Mining                  | Manufacturing             | Electricity<br>and gas | Water supply<br>sewerage, waste | Construction                     | Transportation                      | Accommodation<br>and food service | Information<br>and communication | Financial<br>intermediation   | MALE                            | FEMALE                         |                                   |                       |              |
| ชาย                 | 1,230.4             | 5.6                     | 2.0                       | 286.0                  | 12.1                            | 4.5                              | 107.0                               | 63.0                              | 232.8                            | 69.0                          | 53.8                            | 67.0                           | 67.0                              | MALE                  |              |
| ต่ำกว่า 1,501 บาท   | 0.5                 | -                       | -                         | -                      | -                               | -                                | -                                   | -                                 | -                                | -                             | -                               | -                              | -                                 | Less than 1,501 Baht  |              |
| 1,501 - 2,500 บาท   | 1.4                 | -                       | -                         | -                      | -                               | -                                | -                                   | -                                 | -                                | -                             | -                               | -                              | -                                 | 1,501 - 2,500 Baht    |              |
| 2,501 - 3,500 บาท   | 0.4                 | -                       | -                         | 0.4                    | -                               | -                                | -                                   | -                                 | -                                | -                             | -                               | -                              | -                                 | 2,501 - 3,500 Baht    |              |
| 3,501 - 4,500 บาท   | 5.3                 | -                       | -                         | 1.7                    | -                               | -                                | 1.0                                 | -                                 | 1.2                              | -                             | -                               | -                              | -                                 | 3,501 - 4,500 Baht    |              |
| 4,501 - 5,500 บาท   | 18.8                | 0.5                     | -                         | 2.4                    | -                               | 0.5                              | 0.5                                 | -                                 | 0.6                              | -                             | 11.0                            | -                              | -                                 | 4,501 - 5,500 Baht    |              |
| 5,501 - 6,500 บาท   | 19.5                | -                       | -                         | 4.7                    | -                               | 0.4                              | 0.4                                 | 0.8                               | 1.9                              | -                             | 5.5                             | -                              | -                                 | 5,501 - 6,500 Baht    |              |
| 6,501 - 7,500 บาท   | 28.0                | 0.7                     | -                         | 10.1                   | -                               | 2.8                              | 2.8                                 | 1.0                               | 6.1                              | -                             | 1.1                             | -                              | -                                 | 6,501 - 7,500 Baht    |              |
| 7,501 - 10,000 บาท  | 312.1               | 3.5                     | 0.4                       | 94.2                   | 0.6                             | 2.2                              | 38.1                                | 13.7                              | 72.7                             | 22.7                          | 1.3                             | 4.7                            | 4.7                               | 7,501 - 10,000 Baht   |              |
| 10,001 - 15,000 บาท | 306.2               | 0.9                     | -                         | 74.8                   | 0.8                             | 0.5                              | 26.5                                | 18.3                              | 61.1                             | 11.8                          | 8.8                             | 11.9                           | 11.9                              | 10,001 - 15,000 Baht  |              |
| 15,001 - 20,000 บาท | 171.9               | -                       | -                         | 32.4                   | 2.6                             | 0.9                              | 15.5                                | 10.1                              | 28.7                             | 9.1                           | 13.8                            | 7.3                            | 7.3                               | 15,001 - 20,000 Baht  |              |
| 20,001 - 30,000 บาท | 154.4               | -                       | -                         | 32.1                   | 0.9                             | 1.0                              | 9.1                                 | 6.3                               | 27.6                             | 2.8                           | 11.3                            | 16.2                           | 16.2                              | 20,001 - 30,000 Baht  |              |
| มากกว่า 30,000 บาท  | 204.6               | -                       | 1.7                       | 32.9                   | 7.2                             | -                                | 12.4                                | 11.9                              | 32.0                             | 4.1                           | 18.6                            | 27.0                           | 27.0                              | More than 30,000 Baht |              |
| ไม่ทราบ             | 7.2                 | -                       | -                         | 0.5                    | -                               | -                                | 0.8                                 | 0.8                               | 0.9                              | 1.0                           | -                               | -                              | -                                 | Unknown               |              |
| หญิง                | 1,300.9             | 5.5                     | 2.6                       | 326.4                  | 5.5                             | 1.9                              | 28.7                                | 47.9                              | 232.5                            | 76.3                          | 40.9                            | 99.7                           | 99.7                              | FEMALE                |              |
| ต่ำกว่า 1,501 บาท   | -                   | -                       | -                         | -                      | -                               | -                                | -                                   | -                                 | -                                | -                             | -                               | -                              | -                                 | Less than 1,501 Baht  |              |
| 1,501 - 2,500 บาท   | -                   | -                       | -                         | -                      | -                               | -                                | -                                   | -                                 | -                                | -                             | -                               | -                              | -                                 | 1,501 - 2,500 Baht    |              |
| 2,501 - 3,500 บาท   | 3.5                 | -                       | -                         | -                      | -                               | -                                | -                                   | -                                 | -                                | 0.5                           | -                               | -                              | -                                 | 2,501 - 3,500 Baht    |              |
| 3,501 - 4,500 บาท   | 9.3                 | -                       | -                         | 4.2                    | -                               | -                                | -                                   | -                                 | 0.7                              | 1.3                           | -                               | -                              | 0.5                               | 3,501 - 4,500 Baht    |              |
| 4,501 - 5,500 บาท   | 14.9                | -                       | -                         | 3.2                    | -                               | -                                | -                                   | 0.8                               | 0.9                              | 2.8                           | -                               | -                              | -                                 | 4,501 - 5,500 Baht    |              |
| 5,501 - 6,500 บาท   | 32.2                | -                       | -                         | 6.7                    | -                               | -                                | -                                   | 0.2                               | 1.7                              | 7.6                           | -                               | -                              | 0.2                               | 5,501 - 6,500 Baht    |              |
| 6,501 - 7,500 บาท   | 52.8                | 0.4                     | -                         | 22.2                   | -                               | -                                | 0.7                                 | -                                 | 4.1                              | 4.3                           | 1.0                             | -                              | -                                 | 6,501 - 7,500 Baht    |              |
| 7,501 - 10,000 บาท  | 373.2               | 4.2                     | -                         | 140.1                  | 1.2                             | 1.0                              | 13.6                                | 3.2                               | 70.6                             | 29.6                          | 3.0                             | 5.2                            | 5.2                               | 7,501 - 10,000 Baht   |              |
| 10,001 - 15,000 บาท | 277.5               | 0.9                     | 1.0                       | 57.1                   | 0.3                             | -                                | 5.0                                 | 16.2                              | 66.3                             | 17.1                          | 8.5                             | 12.7                           | 12.7                              | 10,001 - 15,000 Baht  |              |
| 15,001 - 20,000 บาท | 188.4               | -                       | -                         | 28.9                   | 1.2                             | -                                | 3.2                                 | 7.6                               | 33.3                             | 6.8                           | 12.3                            | 24.9                           | 24.9                              | 15,001 - 20,000 Baht  |              |
| 20,001 - 30,000 บาท | 170.2               | -                       | 1.0                       | 31.0                   | -                               | -                                | 3.8                                 | 9.1                               | 31.8                             | 3.6                           | 8.5                             | 24.5                           | 24.5                              | 20,001 - 30,000 Baht  |              |
| มากกว่า 30,000 บาท  | 167.2               | -                       | 0.6                       | 30.8                   | 2.9                             | 0.9                              | 1.7                                 | 10.3                              | 22.2                             | 2.7                           | 7.2                             | 30.3                           | 30.3                              | More than 30,000 Baht |              |
| ไม่ทราบ             | 11.7                | -                       | -                         | 2.1                    | -                               | -                                | 0.8                                 | 0.5                               | 0.9                              | -                             | 0.5                             | 1.4                            | 1.4                               | Unknown               |              |

ตารางที่ 19 จำนวนลูกจ้าง จำแนกตามอุตสาหกรรม ระดับของรายได้ และเพศ กรุงเทพมหานคร (ต่อ)  
TABLE 19 EMPLOYEE BY INDUSTRY, INCOME CLASS AND SEX, BANGKOK METROPOLIS (Contd.)

หน่วยเป็นพัน : In Thousands

| ระดับของรายได้      | อุตสาหกรรม (ต่อ) Industry (Contd.)            |                                                                                          |                                                                                 |                                                                |                    |                                          |                                                                  |                               |                                                 |                  | กิจกรรมขององค์กร Extra-territorial | ไม่ทราบ Unknown       | INCOME CLASS |
|---------------------|-----------------------------------------------|------------------------------------------------------------------------------------------|---------------------------------------------------------------------------------|----------------------------------------------------------------|--------------------|------------------------------------------|------------------------------------------------------------------|-------------------------------|-------------------------------------------------|------------------|------------------------------------|-----------------------|--------------|
|                     | กิจกรรมอสังหาริมทรัพย์ Real estate activities | กิจกรรมทางวิชาชีพ วิทยาศาสตร์และเทคนิค Professional, scientific and technical activities | การบริหารสนับสนุนและป้องกันประเทศ Administrative and support service activities | การบริหารราชการป้องกันประเทศ Public administration and defence | การศึกษา Education | กิจกรรมด้านสุขภาพ Health and social work | ศิลปะ ความบันเทิง และนันทนาการ Art, entertainment and recreation | บริการด้านอื่นๆ Other service | งานในครัวเรือนส่วนบุคคล Activities of household | กิจกรรมขององค์กร |                                    |                       |              |
| <b>ชาย</b>          | 15.7                                          | 39.8                                                                                     | 65.6                                                                            | 92.4                                                           | 41.4               | 20.2                                     | 4.6                                                              | 22.5                          | 13.3                                            | 0.2              | 12.0                               | MALE                  |              |
| ต่ำกว่า 1,501 บาท   | -                                             | -                                                                                        | -                                                                               | -                                                              | -                  | -                                        | -                                                                | 0.5                           | -                                               | -                | -                                  | Less than 1,501 Baht  |              |
| 1,501 - 2,500 บาท   | -                                             | -                                                                                        | -                                                                               | 0.6                                                            | 0.8                | -                                        | -                                                                | -                             | -                                               | -                | -                                  | 1,501 - 2,500 Baht    |              |
| 2,501 - 3,500 บาท   | -                                             | -                                                                                        | -                                                                               | -                                                              | -                  | -                                        | -                                                                | -                             | -                                               | -                | -                                  | 2,501 - 3,500 Baht    |              |
| 3,501 - 4,500 บาท   | -                                             | -                                                                                        | -                                                                               | -                                                              | -                  | -                                        | -                                                                | 1.4                           | -                                               | -                | -                                  | 3,501 - 4,500 Baht    |              |
| 4,501 - 5,500 บาท   | -                                             | -                                                                                        | -                                                                               | -                                                              | 0.5                | 0.6                                      | -                                                                | 2.8                           | -                                               | -                | -                                  | 4,501 - 5,500 Baht    |              |
| 5,501 - 6,500 บาท   | -                                             | -                                                                                        | 2.8                                                                             | -                                                              | -                  | -                                        | -                                                                | 1.1                           | 2.3                                             | -                | -                                  | 5,501 - 6,500 Baht    |              |
| 6,501 - 7,500 บาท   | -                                             | 0.4                                                                                      | 1.6                                                                             | -                                                              | 0.6                | 1.0                                      | -                                                                | 1.3                           | 1.5                                             | -                | -                                  | 6,501 - 7,500 Baht    |              |
| 7,501 - 10,000 บาท  | 4.6                                           | 3.7                                                                                      | 21.6                                                                            | 8.3                                                            | 1.4                | 4.4                                      | 0.9                                                              | 6.1                           | 6.9                                             | -                | 0.3                                | 7,501 - 10,000 Baht   |              |
| 10,001 - 15,000 บาท | 2.6                                           | 9.4                                                                                      | 28.6                                                                            | 24.6                                                           | 11.1               | 1.3                                      | 2.4                                                              | 4.8                           | 1.4                                             | 0.2              | 4.7                                | 10,001 - 15,000 Baht  |              |
| 15,001 - 20,000 บาท | 2.3                                           | 12.4                                                                                     | 4.6                                                                             | 17.1                                                           | 8.0                | 1.7                                      | 1.3                                                              | 2.3                           | 0.5                                             | -                | 1.3                                | 15,001 - 20,000 Baht  |              |
| 20,001 - 30,000 บาท | 3.5                                           | 6.4                                                                                      | 2.6                                                                             | 20.6                                                           | 7.5                | 2.9                                      | -                                                                | 0.6                           | -                                               | -                | 3.1                                | 20,001 - 30,000 Baht  |              |
| มากกว่า 30,000 บาท  | 2.7                                           | 7.3                                                                                      | 3.9                                                                             | 19.7                                                           | 10.8               | 8.4                                      | -                                                                | 1.5                           | -                                               | -                | 2.6                                | More than 30,000 Baht |              |
| ไม่ทราบ             | -                                             | -                                                                                        | -                                                                               | 1.6                                                            | 0.8                | -                                        | -                                                                | -                             | 0.8                                             | -                | -                                  | Unknown               |              |
| <b>หญิง</b>         | 26.8                                          | 48.5                                                                                     | 49.8                                                                            | 87.6                                                           | 79.4               | 46.7                                     | 4.3                                                              | 20.4                          | 55.0                                            | -                | 14.5                               | FEMALE                |              |
| ต่ำกว่า 1,501 บาท   | -                                             | -                                                                                        | -                                                                               | -                                                              | -                  | -                                        | -                                                                | -                             | -                                               | -                | -                                  | Less than 1,501 Baht  |              |
| 1,501 - 2,500 บาท   | -                                             | -                                                                                        | -                                                                               | -                                                              | -                  | -                                        | -                                                                | -                             | -                                               | -                | -                                  | 1,501 - 2,500 Baht    |              |
| 2,501 - 3,500 บาท   | 1.2                                           | -                                                                                        | -                                                                               | -                                                              | -                  | -                                        | -                                                                | -                             | 1.9                                             | -                | -                                  | 2,501 - 3,500 Baht    |              |
| 3,501 - 4,500 บาท   | -                                             | -                                                                                        | -                                                                               | 0.3                                                            | -                  | -                                        | -                                                                | -                             | 2.4                                             | -                | -                                  | 3,501 - 4,500 Baht    |              |
| 4,501 - 5,500 บาท   | -                                             | -                                                                                        | -                                                                               | -                                                              | -                  | 0.4                                      | -                                                                | 1.2                           | 5.5                                             | -                | -                                  | 4,501 - 5,500 Baht    |              |
| 5,501 - 6,500 บาท   | 1.5                                           | 0.3                                                                                      | 1.4                                                                             | 0.6                                                            | 0.6                | 0.4                                      | -                                                                | 0.9                           | 10.1                                            | -                | -                                  | 5,501 - 6,500 Baht    |              |
| 6,501 - 7,500 บาท   | 1.9                                           | -                                                                                        | 7.3                                                                             | 0.6                                                            | 2.4                | -                                        | -                                                                | 0.2                           | 7.8                                             | -                | -                                  | 6,501 - 7,500 Baht    |              |
| 7,501 - 10,000 บาท  | 5.8                                           | 6.3                                                                                      | 20.2                                                                            | 7.9                                                            | 14.2               | 11.2                                     | 4.3                                                              | 8.2                           | 22.9                                            | -                | 0.5                                | 7,501 - 10,000 Baht   |              |
| 10,001 - 15,000 บาท | 6.3                                           | 10.9                                                                                     | 12.7                                                                            | 23.0                                                           | 17.0               | 8.2                                      | -                                                                | 6.4                           | 3.9                                             | -                | 4.3                                | 10,001 - 15,000 Baht  |              |
| 15,001 - 20,000 บาท | 3.0                                           | 14.0                                                                                     | 3.5                                                                             | 18.8                                                           | 18.2               | 8.6                                      | -                                                                | 1.1                           | 0.6                                             | -                | 2.6                                | 15,001 - 20,000 Baht  |              |
| 20,001 - 30,000 บาท | 4.9                                           | 10.7                                                                                     | 3.2                                                                             | 15.0                                                           | 10.7               | 8.3                                      | -                                                                | 1.8                           | -                                               | -                | 2.5                                | 20,001 - 30,000 Baht  |              |
| มากกว่า 30,000 บาท  | 2.3                                           | 5.8                                                                                      | 1.6                                                                             | 20.7                                                           | 15.5               | 8.4                                      | -                                                                | 0.7                           | -                                               | -                | 2.4                                | More than 30,000 Baht |              |
| ไม่ทราบ             | -                                             | 0.5                                                                                      | -                                                                               | 0.9                                                            | 0.8                | 1.1                                      | -                                                                | -                             | -                                               | -                | 2.2                                | Unknown               |              |



ภาคกลาง

## ตารางสถิติ ภาคกลาง

- ตารางที่ 1 จำนวนประชากร จำแนกตามกลุ่มอายุ สถานภาพแรงงาน
- ตารางที่ 2 จำนวนประชากรอายุ 15 ปี ขึ้นไป จำแนกตามสถานภาพสมรส สถานภาพแรงงาน
- ตารางที่ 3 จำนวนประชากรอายุ 15 ปีขึ้นไป จำแนกตามระดับการศึกษาที่สำเร็จ สถานภาพแรงงาน
- ตารางที่ 4 ผู้มีงานทำ จำแนกตามระดับการศึกษาที่สำเร็จ อาชีพ
- ตารางที่ 5 ผู้มีงานทำ จำแนกตามระดับการศึกษาที่สำเร็จ อุตสาหกรรม
- ตารางที่ 6 ผู้มีงานทำ จำแนกตามสถานภาพการทำงาน อาชีพ
- ตารางที่ 7 ผู้มีงานทำ จำแนกตามสถานภาพการทำงาน อุตสาหกรรม
- ตารางที่ 8 จำนวนผู้มีงานทำ จำแนกตามอาชีพ และอุตสาหกรรม
- ตารางที่ 9 ผู้มีงานทำ จำแนกตามอาชีพ จำนวนชั่วโมงทำงานต่อสัปดาห์ การมีเวลาเหลือพอที่จะทำงานเพิ่มขึ้น
- ตารางที่ 10 ผู้มีงานทำ จำแนกตามอุตสาหกรรม จำนวนชั่วโมงทำงานต่อสัปดาห์ การมีเวลาเหลือพอที่จะทำงานเพิ่มขึ้น
- ตารางที่ 11 ผู้มีงานทำ จำแนกตามสถานภาพการทำงาน จำนวนชั่วโมงทำงานต่อสัปดาห์ การมีเวลาเหลือพอที่จะทำงานเพิ่มขึ้น
- ตารางที่ 12 ผู้มีงานทำ จำแนกตามกลุ่มอายุ ชั่วโมงการทำงานต่อสัปดาห์ การมีเวลาเหลือพอที่จะทำงานเพิ่มขึ้น
- ตารางที่ 13 จำนวนผู้ว่างงาน ที่หางานทำ จำแนกตามระยะเวลาที่หางานทำ ระดับการศึกษาที่สำเร็จ
- ตารางที่ 14 จำนวนผู้ว่างงาน ที่เคยทำงานมาก่อน จำแนกตามอาชีพที่ทำครั้งสุดท้าย อุตสาหกรรมที่ทำครั้งสุดท้าย
- ตารางที่ 15 ลูกจ้าง จำแนกตามค่าจ้างเฉลี่ย ผลประโยชน์อื่นๆ ที่ได้รับ อุตสาหกรรม
- ตารางที่ 16 ลูกจ้างเอกชน จำแนกตามค่าจ้างเฉลี่ย ผลประโยชน์อื่นๆ ที่ได้รับ อุตสาหกรรม
- ตารางที่ 17 ลูกจ้างรัฐบาล จำแนกตามค่าจ้างเฉลี่ย ผลประโยชน์อื่นๆ ที่ได้รับ อุตสาหกรรม
- ตารางที่ 18 ลูกจ้าง จำแนกตาม อาชีพ ระดับของรายได้
- ตารางที่ 19 ลูกจ้าง จำแนกตาม อุตสาหกรรม ระดับของรายได้

ตารางที่ 1 จำนวนประชากรอายุ 15 ปีขึ้นไป จำแนกตามกลุ่มอายุ สถานภาพแรงงาน ภาคกลาง

TABLE 1 POPULATION 15 YEARS AND OVER BY AGE GROUP, LABOR FORCE STATUS, CENTRAL REGION

ไตรมาสที่ 2/2556 : Quarter 2/2013

หน่วยเป็นพัน : In Thousands

| สถานภาพแรงงาน                    | กลุ่มอายุ Age Group |         |         |         |         |         | LABOR FORCE STATUS |         |         |                                    |
|----------------------------------|---------------------|---------|---------|---------|---------|---------|--------------------|---------|---------|------------------------------------|
|                                  | รวม                 | 15-19   | 20-24   | 25-29   | 30-34   | 35-39   |                    | 40-49   | 50-59   | >= 60                              |
| ประชากรอายุ 15 ปีขึ้นไป          | 13,259.4            | 1,109.6 | 1,211.0 | 1,248.1 | 1,340.7 | 1,409.3 | 2,728.8            | 2,151.5 | 2,060.4 | POPULATION 15 YEARS AND OVER       |
| กำลังแรงงานรวม                   | 9,703.0             | 276.8   | 869.9   | 1,119.2 | 1,224.9 | 1,286.8 | 2,454.7            | 1,730.6 | 740.1   | Total Labor Force                  |
| 1. กำลังแรงงานปัจจุบัน           | 9,687.8             | 276.1   | 866.5   | 1,118.6 | 1,223.0 | 1,286.0 | 2,451.3            | 1,728.2 | 738.1   | 1. Current labor force             |
| 1.1 ผู้มีงานทำ                   | 9,609.1             | 265.3   | 831.2   | 1,103.9 | 1,216.4 | 1,282.0 | 2,446.6            | 1,725.7 | 738.0   | 1.1 Employed                       |
| - ทำงาน                          | 9,546.8             | 263.7   | 826.2   | 1,097.5 | 1,210.0 | 1,275.9 | 2,433.6            | 1,710.5 | 729.6   | - At work                          |
| - ไม่ทำงานแต่มีงานประจำ          | 62.2                | 1.6     | 5.0     | 6.4     | 6.5     | 6.2     | 13.0               | 15.2    | 8.4     | - With job but not at work         |
| 1.2 ผู้ว่างงาน                   | 78.7                | 10.7    | 35.4    | 14.7    | 6.5     | 3.9     | 4.8                | 2.5     | 0.2     | 1.2 Unemployed                     |
| - หางานทำ                        | 24.9                | 3.5     | 9.9     | 4.9     | 2.7     | 2.4     | 0.9                | 0.7     | -       | - Looking for work                 |
| - ไม่หางานทำ/พร้อมที่จะทำงาน     | 53.8                | 7.3     | 25.5    | 9.8     | 3.8     | 1.5     | 3.9                | 1.8     | 0.2     | - Not looking/available for work   |
| 2. กำลังแรงงานที่รอดูดกล         | 15.3                | 0.7     | 3.4     | 0.6     | 2.0     | 0.8     | 3.3                | 2.4     | 2.0     | 2. Seasonally inactive labor force |
| ผู้ไม่อยู่ในกำลังแรงงาน          | 3,556.3             | 832.8   | 341.1   | 128.9   | 115.8   | 122.5   | 274.1              | 420.9   | 1,320.3 | Persons not in Labor Force         |
| 1. ทำงานบ้าน                     | 1,110.1             | 57.9    | 91.5    | 78.4    | 77.2    | 94.8    | 217.8              | 297.6   | 195.0   | 1. Household work                  |
| 2. เรียนหนังสือ                  | 914.3               | 714.9   | 185.7   | 11.8    | 1.7     | 0.2     | -                  | -       | -       | 2. Studies                         |
| 3. ยังเด็ก ขรา/ไม่สามารถทำงานได้ | 1,160.6             | 14.6    | 11.6    | 14.4    | 17.1    | 17.7    | 38.2               | 58.7    | 988.4   | 3. Too young/old/incapable of work |
| 4. อื่น ๆ                        | 371.4               | 45.5    | 52.3    | 24.3    | 19.9    | 9.8     | 18.1               | 64.7    | 136.9   | 4. Others                          |

ตารางที่ 1 จำนวนประชากรอายุ 15 ปีขึ้นไป จำแนกตามกลุ่มอายุ สถานภาพแรงงาน และเพศ ภาคกลาง

Table 1 POPULATION 15 YEARS AND OVER BY AGE GROUP, LABOR FORCE STATUS ADN SEX , CENTRAL REGION

หน่วยเป็นพัน : In Thousands

ไตรมาสที่ 2/2556 : Quarter 2/2013

| สถานภาพแรงงาน                    | กลุ่มอายุ Age Group |       |       |       |       |       |         | LABOR FORCE STATUS |         |                                           |
|----------------------------------|---------------------|-------|-------|-------|-------|-------|---------|--------------------|---------|-------------------------------------------|
|                                  | รวม Total           | 15-19 | 20-24 | 25-29 | 30-34 | 35-39 | 40-49   |                    | 50-59   | >=60                                      |
| <b>ชาย</b>                       |                     |       |       |       |       |       |         |                    |         | <b>MALE</b>                               |
| <b>กำลังแรงงานรวม</b>            | 6,383.5             | 565.1 | 614.0 | 625.0 | 669.5 | 700.9 | 1,312.7 | 1,014.8            | 881.7   | <b>Total Labor Force</b>                  |
| <b>1. กำลังแรงงานปัจจุบัน</b>    | 5,161.6             | 176.8 | 478.2 | 594.9 | 643.4 | 681.6 | 1,271.9 | 920.7              | 394.1   | <b>1. Current labor force</b>             |
| 1.1 ผู้มีงานทำ                   | 5,153.8             | 176.1 | 476.0 | 594.5 | 642.6 | 680.9 | 1,270.7 | 920.1              | 392.9   | 1.1 Employed                              |
| - ทำงาน                          | 5,116.8             | 169.6 | 461.5 | 589.0 | 639.0 | 679.5 | 1,266.8 | 918.7              | 392.9   | - At work                                 |
| - ไม่ทำงานแต่มีงานประจำ          | 5,085.4             | 168.6 | 458.9 | 586.8 | 636.0 | 677.8 | 1,259.7 | 910.4              | 387.1   | - With job but not at work                |
| 1.2 ผู้ว่างงาน                   | 31.4                | 0.9   | 2.6   | 2.2   | 3.0   | 1.6   | 7.1     | 8.3                | 5.7     | 1.2 Unemployed                            |
| - หางานทำ                        | 37.0                | 6.5   | 14.5  | 5.5   | 3.7   | 1.4   | 4.0     | 1.4                | -       | - Looking for work                        |
| - ไม่หางานทำ/พร้อมที่จะทำงาน     | 10.5                | 2.5   | 4.1   | 0.7   | 0.9   | 0.8   | 0.9     | 0.7                | -       | - Not looking/available for work          |
| <b>2. กำลังแรงงานที่รอฤดูกาล</b> | 26.5                | 4.1   | 10.4  | 4.8   | 2.8   | 0.6   | 3.1     | 0.7                | -       | <b>2. Seasonally inactive labor force</b> |
| <b>ผู้ไม่อยู่ในกำลังแรงงาน</b>   | 7.8                 | 0.7   | 2.2   | 0.4   | 0.8   | 0.7   | 1.1     | 0.7                | 1.3     | <b>Persons not in Labor Force</b>         |
| 1. ทำงานบ้าน                     | 1,221.9             | 388.3 | 135.8 | 30.1  | 26.0  | 19.3  | 40.8    | 94.1               | 487.5   | 1. Household work                         |
| 2. เรียนหนังสือ                  | 64.7                | 7.1   | 8.6   | 4.8   | 4.2   | 3.0   | 8.5     | 15.1               | 13.4    | 2. Studies                                |
| 3. ยังเด็ก ขรา/ไม่สามารถทำงานได้ | 442.1               | 346.7 | 86.5  | 7.8   | 0.9   | 0.2   | -       | -                  | -       | 3. Too young/old/incapable of work        |
| 4. อื่น ๆ                        | 479.3               | 6.8   | 7.3   | 6.5   | 10.9  | 10.4  | 21.1    | 34.5               | 381.8   | 4. Others                                 |
| <b>หญิง</b>                      | 235.8               | 27.8  | 33.4  | 10.9  | 10.0  | 5.7   | 11.2    | 44.5               | 92.3    | <b>FEMALE</b>                             |
| <b>กำลังแรงงานรวม</b>            | 6,875.8             | 544.5 | 597.1 | 623.1 | 671.3 | 708.4 | 1,416.1 | 1,136.7            | 1,178.8 | <b>Total Labor Force</b>                  |
| <b>1. กำลังแรงงานปัจจุบัน</b>    | 4,541.4             | 100.0 | 391.7 | 524.3 | 581.5 | 605.2 | 1,182.8 | 809.9              | 346.0   | <b>1. Current labor force</b>             |
| 1.1 ผู้มีงานทำ                   | 4,534.0             | 100.0 | 390.5 | 524.1 | 580.3 | 605.1 | 1,180.6 | 808.1              | 345.3   | 1.1 Employed                              |
| - ทำงาน                          | 4,492.3             | 95.8  | 369.6 | 514.9 | 577.5 | 602.6 | 1,179.8 | 807.1              | 345.1   | - At work                                 |
| - ไม่ทำงานแต่มีงานประจำ          | 4,461.5             | 95.1  | 367.3 | 510.7 | 574.0 | 598.0 | 1,173.9 | 800.1              | 342.4   | - With job but not at work                |
| 1.2 ผู้ว่างงาน                   | 30.8                | 0.7   | 2.4   | 4.2   | 3.5   | 4.6   | 5.9     | 6.9                | 2.7     | 1.2 Unemployed                            |
| - หางานทำ                        | 41.7                | 4.2   | 20.9  | 9.2   | 2.9   | 2.5   | 0.8     | 1.1                | 0.2     | - Looking for work                        |
| - ไม่หางานทำ/พร้อมที่จะทำงาน     | 14.4                | 1.0   | 5.7   | 4.2   | 1.8   | 1.6   | -       | -                  | -       | - Not looking/available for work          |
| <b>2. กำลังแรงงานที่รอฤดูกาล</b> | 27.3                | 3.2   | 15.1  | 5.0   | 1.0   | 0.9   | 0.8     | 1.1                | 0.2     | <b>2. Seasonally inactive labor force</b> |
| <b>ผู้ไม่อยู่ในกำลังแรงงาน</b>   | 7.4                 | 0.1   | 1.2   | 0.2   | 1.2   | 0.1   | 2.2     | 1.8                | 0.7     | <b>Persons not in Labor Force</b>         |
| 1. ทำงานบ้าน                     | 2,334.4             | 444.4 | 205.3 | 98.8  | 89.8  | 103.1 | 233.3   | 326.9              | 832.8   | 1. Household work                         |
| 2. เรียนหนังสือ                  | 1,045.4             | 50.8  | 82.9  | 73.5  | 73.0  | 91.8  | 209.3   | 282.5              | 181.7   | 2. Studies                                |
| 3. ยังเด็ก ขรา/ไม่สามารถทำงานได้ | 472.1               | 368.1 | 99.2  | 4.0   | 0.8   | -     | -       | -                  | -       | 3. Too young/old/incapable of work        |
| 4. อื่น ๆ                        | 681.4               | 7.8   | 4.3   | 7.9   | 6.1   | 7.3   | 17.1    | 24.2               | 606.6   | 4. Others                                 |
|                                  | 135.5               | 17.7  | 18.9  | 13.4  | 9.8   | 4.1   | 7.0     | 20.2               | 44.6    |                                           |

ตารางที่ 1 จำนวนประชากรอายุ 15 ปีขึ้นไป จำแนกตามกลุ่มอายุ สถานภาพแรงงาน เพศ และเขตการปกครอง ภาคกลาง (ต่อ)

TABLE 1 POPULATION 15 YEARS AND OVER BY AGE GROUP, LABOR FORCE STATUS, SEX AND AREA, CENTRAL REGION (Contd.)

ไตรมาสที่ 2/2556 : Quarter 2/2013

หน่วยเป็นพัน : In Thousands

| สถานภาพแรงงาน                     | กลุ่มอายุ Age Group |       |       |       |       |       | LABOR FORCE STATUS |       |       |                                    |
|-----------------------------------|---------------------|-------|-------|-------|-------|-------|--------------------|-------|-------|------------------------------------|
|                                   | รวม                 | 15-19 | 20-24 | 25-29 | 30-34 | 35-39 |                    | 40-49 | 50-59 | >= 60                              |
| ประชากรอายุ 15 ปีขึ้นไป           | 4,927.8             | 395.3 | 433.9 | 456.4 | 510.8 | 550.5 | 1,046.6            | 797.5 | 736.7 | POPULATION 15 YEARS AND OVER       |
| กำลังแรงงานรวม                    | 3,544.1             | 88.5  | 292.5 | 407.5 | 462.4 | 496.8 | 929.7              | 629.1 | 237.5 | Total Labor Force                  |
| 1. กำลังแรงงานปัจจุบัน            | 3,541.7             | 88.5  | 291.9 | 407.3 | 461.9 | 496.6 | 929.7              | 628.6 | 237.2 | 1. Current labor force             |
| 1.1 ผู้มีงานทำ                    | 3,510.3             | 84.9  | 278.3 | 401.0 | 459.1 | 494.3 | 928.2              | 627.4 | 237.2 | 1.1 Employed                       |
| - ทำงาน                           | 3,491.3             | 84.8  | 277.8 | 399.4 | 456.8 | 491.2 | 924.3              | 621.7 | 235.2 | - At work                          |
| - ไม่ทำงานแต่มีงานประจำ           | 19.0                | 0.0   | 0.5   | 1.6   | 2.3   | 3.1   | 3.9                | 5.7   | 1.9   | - With job but not at work         |
| 1.2 ผู้ว่างงาน                    | 31.4                | 3.6   | 13.6  | 6.3   | 2.7   | 2.4   | 1.5                | 1.2   | 0.1   | 1.2 Unemployed                     |
| - หางานทำ                         | 11.3                | 2.2   | 3.3   | 2.2   | 1.1   | 1.4   | 0.9                | 0.3   | -     | - Looking for work                 |
| - ไม่หางานทำ/พร้อมที่จะทำงาน      | 20.2                | 1.4   | 10.3  | 4.1   | 1.7   | 1.0   | 0.7                | 0.9   | 0.1   | - Not looking/available for work   |
| 2. กำลังแรงงานที่รอฤดูกาล         | 2.4                 | 0.1   | 0.6   | 0.2   | 0.5   | 0.1   | -                  | 0.5   | 0.3   | 2. Seasonally inactive labor force |
| ผู้ไม่อยู่ในกำลังแรงงาน           | 1,383.7             | 306.8 | 141.4 | 48.8  | 48.5  | 53.8  | 116.9              | 168.4 | 499.2 | Persons not in Labor Force         |
| 1. ทำงานบ้าน                      | 434.3               | 12.7  | 35.8  | 26.4  | 34.4  | 41.3  | 93.9               | 122.5 | 67.4  | 1. Household work                  |
| 2. เรียนหนังสือ                   | 369.1               | 275.3 | 84.8  | 8.2   | 0.8   | -     | -                  | -     | -     | 2. Studies                         |
| 3. ยังเด็ก/ชร่า/ไม่สามารถทำงานได้ | 410.0               | 3.1   | 3.2   | 4.9   | 3.5   | 7.2   | 14.4               | 18.0  | 355.8 | 3. Too young/old/incapable of work |
| 4. อื่น ๆ                         | 170.3               | 15.6  | 17.6  | 9.4   | 9.8   | 5.3   | 8.6                | 27.9  | 76.1  | 4. Others                          |

ตารางที่ 1 จำนวนประชากรอายุ 15 ปีขึ้นไป จำแนกตามกลุ่มอายุ สถานภาพแรงงาน เพศ และเขตการปกครอง ภาคกลาง (ต่อ)

TABLE 1 POPULATION 15 YEARS AND OVER BY AGE GROUP, LABOR FORCE STATUS, SEX AND AREA, CENTRAL REGION (Contd.)

| ไตรมาสที่ 2/2556 : Quarter 2/2013 | ในเขตเทศบาล MUNICIPAL AREA |       |       |       |       |       | LABOR FORCE STATUS |       |       |                                    |  |  |  |  |
|-----------------------------------|----------------------------|-------|-------|-------|-------|-------|--------------------|-------|-------|------------------------------------|--|--|--|--|
|                                   | รวม                        | 15-19 | 20-24 | 25-29 | 30-34 | 35-39 | 40-49              | 50-59 | >= 60 |                                    |  |  |  |  |
| สถานภาพแรงงาน                     |                            |       |       |       |       |       |                    |       |       |                                    |  |  |  |  |
| ประชากรอายุ 15 ปีขึ้นไป           | 4,927.8                    | 395.3 | 433.9 | 456.4 | 510.8 | 550.5 | 1,046.6            | 797.5 | 736.7 | POPULATION 15 YEARS AND OVER       |  |  |  |  |
| ชาย                               | 2,349.4                    | 199.3 | 216.7 | 224.5 | 251.1 | 270.4 | 500.7              | 373.6 | 313.1 | MALE                               |  |  |  |  |
| กำลังแรงงานรวม                    | 1,862.8                    | 54.7  | 156.6 | 210.7 | 242.9 | 261.6 | 481.7              | 333.5 | 121.2 | Total Labor Force                  |  |  |  |  |
| 1. กำลังแรงงานปัจจุบัน            | 1,862.0                    | 54.7  | 156.6 | 210.6 | 242.8 | 261.6 | 481.7              | 333.2 | 120.9 | 1. Current labor force             |  |  |  |  |
| 1.1 ผู้มีงานทำ                    | 1,845.7                    | 52.2  | 151.0 | 207.3 | 240.7 | 260.8 | 480.3              | 332.6 | 120.9 | 1.1 Employed                       |  |  |  |  |
| - ทำงาน                           | 1,838.5                    | 52.2  | 151.0 | 206.8 | 239.5 | 260.1 | 478.6              | 330.8 | 119.7 | - At work                          |  |  |  |  |
| - ไม่ทำงานแต่มีงานประจำ           | 7.3                        | 0.0   | -     | 0.5   | 1.3   | 0.7   | 1.7                | 1.9   | 1.2   | - With job but not at work         |  |  |  |  |
| 1.2 ผู้ว่างงาน                    | 16.3                       | 2.5   | 5.6   | 3.3   | 2.1   | 0.8   | 1.4                | 0.6   | -     | 1.2 Unemployed                     |  |  |  |  |
| - หางานทำ                         | 5.8                        | 1.9   | 1.5   | 0.5   | 0.5   | 0.4   | 0.9                | 0.3   | -     | - Looking for work                 |  |  |  |  |
| - ไม่หางานทำ/พร้อมที่จะทำงาน      | 10.5                       | 0.6   | 4.2   | 2.8   | 1.6   | 0.5   | 0.6                | 0.3   | -     | - Not looking/available for work   |  |  |  |  |
| 2. กำลังแรงงานที่รอฤดูกาล         | 0.8                        | -     | -     | 0.2   | 0.1   | -     | -                  | 0.3   | 0.3   | 2. Seasonally inactive labor force |  |  |  |  |
| ผู้ไม่อยู่ในกำลังแรงงาน           | 486.6                      | 144.7 | 60.1  | 13.8  | 8.3   | 8.8   | 19.0               | 40.1  | 191.9 | Persons not in Labor Force         |  |  |  |  |
| 1. ทำงานบ้าน                      | 26.0                       | 1.4   | 3.2   | 1.9   | 1.3   | 0.7   | 5.2                | 8.2   | 4.0   | 1. Household work                  |  |  |  |  |
| 2. เรียนหนังสือ                   | 184.6                      | 133.6 | 45.3  | 5.7   | -     | -     | -                  | -     | -     | 2. Studies                         |  |  |  |  |
| 3. ยังเด็ก ขรา/ไม่สามารถทำงานได้  | 167.7                      | 0.6   | 2.6   | 2.2   | 2.0   | 4.9   | 8.5                | 10.9  | 136.1 | 3. Too young/old/incapable of work |  |  |  |  |
| 4. อื่น ๆ                         | 108.3                      | 9.1   | 9.0   | 4.0   | 5.0   | 3.1   | 5.3                | 21.1  | 51.8  | 4. Others                          |  |  |  |  |
| หญิง                              | 2,578.4                    | 196.0 | 217.3 | 231.9 | 259.7 | 280.1 | 545.9              | 423.9 | 423.6 | FEMALE                             |  |  |  |  |
| กำลังแรงงานรวม                    | 1,681.2                    | 33.9  | 135.9 | 196.8 | 219.5 | 235.1 | 448.0              | 295.6 | 116.4 | Total Labor Force                  |  |  |  |  |
| 1. กำลังแรงงานปัจจุบัน            | 1,679.7                    | 33.8  | 135.3 | 196.7 | 219.1 | 235.0 | 448.0              | 295.4 | 116.4 | 1. Current labor force             |  |  |  |  |
| 1.1 ผู้มีงานทำ                    | 1,664.6                    | 32.7  | 127.3 | 193.7 | 218.4 | 233.5 | 447.9              | 294.8 | 116.3 | 1.1 Employed                       |  |  |  |  |
| - ทำงาน                           | 1,652.8                    | 32.7  | 126.8 | 192.6 | 217.4 | 231.1 | 445.7              | 291.0 | 115.6 | - At work                          |  |  |  |  |
| - ไม่ทำงานแต่มีงานประจำ           | 11.8                       | -     | 0.5   | 1.1   | 1.0   | 2.4   | 2.2                | 3.8   | 0.7   | - With job but not at work         |  |  |  |  |
| 1.2 ผู้ว่างงาน                    | 15.1                       | 1.2   | 8.0   | 3.0   | 0.6   | 1.6   | 0.1                | 0.6   | 0.1   | 1.2 Unemployed                     |  |  |  |  |
| - หางานทำ                         | 5.4                        | 0.3   | 1.8   | 1.7   | 0.5   | 1.0   | -                  | -     | -     | - Looking for work                 |  |  |  |  |
| - ไม่หางานทำ/พร้อมที่จะทำงาน      | 9.7                        | 0.9   | 6.2   | 1.3   | 0.1   | 0.5   | 0.1                | 0.6   | 0.1   | - Not looking/available for work   |  |  |  |  |
| 2. กำลังแรงงานที่รอฤดูกาล         | 1.5                        | 0.1   | 0.6   | 0.1   | 0.4   | 0.1   | -                  | 0.2   | 0.0   | 2. Seasonally inactive labor force |  |  |  |  |
| ผู้ไม่อยู่ในกำลังแรงงาน           | 897.1                      | 162.1 | 81.3  | 35.1  | 40.2  | 45.0  | 97.9               | 128.3 | 307.3 | Persons not in Labor Force         |  |  |  |  |
| 1. ทำงานบ้าน                      | 408.4                      | 11.3  | 32.6  | 24.5  | 33.1  | 40.6  | 88.7               | 114.3 | 63.3  | 1. Household work                  |  |  |  |  |
| 2. เรียนหนังสือ                   | 184.5                      | 141.7 | 39.5  | 2.5   | 0.8   | -     | -                  | -     | -     | 2. Studies                         |  |  |  |  |
| 3. ยังเด็ก ขรา/ไม่สามารถทำงานได้  | 242.3                      | 2.5   | 0.5   | 2.7   | 1.5   | 2.2   | 5.9                | 7.2   | 219.7 | 3. Too young/old/incapable of work |  |  |  |  |
| 4. อื่น ๆ                         | 62.0                       | 6.6   | 8.7   | 5.4   | 4.8   | 2.2   | 3.3                | 6.8   | 24.2  | 4. Others                          |  |  |  |  |

หน่วยเป็นพัน : in Thousands

ตารางที่ 1 จำนวนประชากรอายุ 15 ปีขึ้นไป จำแนกตามกลุ่มอายุ สถานภาพแรงงาน เพศ และเขตการปกครอง ภาคกลาง (ต่อ)

TABLE 1 POPULATION 15 YEARS AND OVER BY AGE GROUP, LABOR FORCE STATUS, SEX AND AREA, CENTRAL REGION (Contd.)

ไตรมาสที่ 2/2556 : Quarter 2/2013

นอกเขตเทศบาล NON-MUNICIPAL AREA หน่วยเป็นพัน : In Thousands

| สถานภาพแรงงาน                    | รวม                 |       |       |       |       |         | LABOR FORCE STATUS |         |                                    |  |  |
|----------------------------------|---------------------|-------|-------|-------|-------|---------|--------------------|---------|------------------------------------|--|--|
|                                  | กลุ่มอายุ Age Group |       |       |       |       |         |                    |         |                                    |  |  |
| Total                            | 15-19               | 20-24 | 25-29 | 30-34 | 35-39 | 40-49   | 50-59              | >= 60   |                                    |  |  |
| ประชากรอายุ 15 ปีขึ้นไป          | 8,331.6             | 714.2 | 777.1 | 791.7 | 829.9 | 1,682.2 | 1,354.0            | 1,323.7 | POPULATION 15 YEARS AND OVER       |  |  |
| กำลังแรงงานรวม                   | 6,158.9             | 188.2 | 577.4 | 711.7 | 762.6 | 1,525.0 | 1,101.5            | 502.6   | Total Labor Force                  |  |  |
| 1. กำลังแรงงานปัจจุบัน           | 6,146.0             | 187.6 | 574.7 | 711.3 | 761.1 | 1,521.6 | 1,099.6            | 500.9   | 1. Current labor force             |  |  |
| 1.1 ผู้มีงานทำ                   | 6,098.8             | 180.5 | 552.9 | 702.9 | 757.3 | 1,518.4 | 1,098.3            | 500.8   | 1.1 Employed                       |  |  |
| - ทำงาน                          | 6,055.6             | 178.9 | 548.3 | 698.1 | 753.1 | 1,509.3 | 1,088.8            | 494.3   | - At work                          |  |  |
| - ไม่ทำงานแต่มีงานประจำ          | 43.2                | 1.6   | 4.5   | 4.8   | 4.2   | 9.1     | 9.5                | 6.4     | - With job but not at work         |  |  |
| 1.2 ผู้ว่างงาน                   | 47.3                | 7.1   | 21.8  | 8.4   | 3.8   | 3.2     | 1.2                | 0.1     | 1.2 Unemployed                     |  |  |
| - ท างานทำ                       | 13.7                | 1.3   | 6.6   | 2.7   | 1.6   | -       | 0.4                | -       | - Looking for work                 |  |  |
| - ไม่ทำงานทำ/พร้อมที่จะทำงาน     | 33.6                | 5.8   | 15.2  | 5.7   | 2.2   | 3.2     | 0.8                | 0.1     | - Not looking/available for work   |  |  |
| 2. กำลังแรงงานที่รอฤดูกาล        | 12.9                | 0.7   | 2.7   | 0.4   | 1.5   | 0.7     | 1.9                | 1.7     | 2. Seasonally inactive labor force |  |  |
| ผู้ไม่อยู่ในกำลังแรงงาน          | 2,172.6             | 526.0 | 199.7 | 80.0  | 67.3  | 157.2   | 252.5              | 821.1   | Persons not in Labor Force         |  |  |
| 1. ทำงานบ้าน                     | 675.8               | 45.1  | 55.7  | 52.0  | 42.8  | 123.9   | 175.1              | 127.7   | 1. Household work                  |  |  |
| 2. เรียนหนังสือ                  | 545.1               | 439.6 | 100.8 | 3.7   | 0.9   | -       | -                  | -       | 2. Studies                         |  |  |
| 3. ยังเด็ก ขรา/ไม่สามารถทำงานได้ | 750.6               | 11.5  | 8.5   | 9.5   | 13.6  | 23.8    | 40.7               | 632.6   | 3. Too young/old/incapable of work |  |  |
| 4. อื่น ๆ                        | 201.1               | 29.8  | 34.7  | 14.9  | 10.1  | 9.5     | 36.8               | 60.8    | 4. Others                          |  |  |

ตารางที่ 1 จำนวนประชากรอายุ 15 ปีขึ้นไป จำแนกตามกลุ่มอายุ สถานภาพแรงงาน เพศ และเขตการปกครอง ภาคกลาง (ต่อ)  
 TABLE 1 POPULATION 15 YEARS AND OVER BY AGE GROUP, LABOR FORCE STATUS, SEX AND AREA, CENTRAL REGION(Contd.)

| ไตรมาสที่ 2/2556 : Quarter 2/2013 | นอกเขตเทศบาล NON-MUNICIPAL AREA |       |       |       |       |         |         | รวม     |                                    |  | LABOR FORCE STATUS |
|-----------------------------------|---------------------------------|-------|-------|-------|-------|---------|---------|---------|------------------------------------|--|--------------------|
|                                   | กลุ่มอายุ Age Group             |       |       |       |       |         |         |         |                                    |  |                    |
| สถานภาพแรงงาน                     | 15-19                           | 20-24 | 25-29 | 30-34 | 35-39 | 40-49   | 50-59   | >= 60   |                                    |  |                    |
| <b>ประชากรอายุ 15 ปีขึ้นไป</b>    | 714.2                           | 777.1 | 791.7 | 829.9 | 858.7 | 1,682.2 | 1,354.0 | 1,323.7 | POPULATION 15 YEARS AND OVER       |  |                    |
| ชาย                               | 365.8                           | 397.3 | 400.5 | 418.3 | 430.5 | 812.0   | 641.2   | 568.6   | MALE                               |  |                    |
| <b>กำลังแรงงานรวม</b>             | 122.1                           | 321.6 | 384.2 | 400.6 | 419.9 | 790.2   | 587.2   | 273.0   | Total Labor Force                  |  |                    |
| <b>1. กำลังแรงงานปัจจุบัน</b>     | 121.4                           | 319.4 | 383.9 | 399.8 | 419.3 | 789.1   | 586.9   | 272.0   | 1. Current labor force             |  |                    |
| 1.1 ผู้มีงานทำ                    | 117.4                           | 310.6 | 381.7 | 398.2 | 418.6 | 786.5   | 586.1   | 272.0   | 1.1 Employed                       |  |                    |
| - ทำงาน                           | 116.5                           | 307.9 | 380.0 | 396.5 | 417.7 | 781.1   | 579.7   | 267.5   | - At work                          |  |                    |
| - ไม่ทำงานแต่มีงานประจำ           | 0.9                             | 2.6   | 1.7   | 1.7   | 0.9   | 5.4     | 6.4     | 4.5     | - With job but not at work         |  |                    |
| 1.2 ผู้ว่างงาน                    | 4.1                             | 8.9   | 2.2   | 1.6   | 0.6   | 2.6     | 0.8     | -       | 1.2 Unemployed                     |  |                    |
| - ท างานทำ                        | 0.6                             | 2.7   | 0.3   | 0.3   | 0.4   | -       | 0.4     | -       | - Looking for work                 |  |                    |
| - ไม่ทำงานทำ/พร้อมที่จะทำงาน      | 3.5                             | 6.2   | 1.9   | 1.2   | 0.2   | 2.6     | 0.4     | -       | - Not looking/available for work   |  |                    |
| <b>2. กำลังแรงงานที่รอฤดูกาล</b>  | 0.7                             | 2.2   | 0.3   | 0.8   | 0.7   | 1.1     | 0.4     | 1.0     | 2. Seasonally inactive labor force |  |                    |
| <b>ผู้ไม่อยู่ในกำลังแรงงาน</b>    | 243.7                           | 75.7  | 16.3  | 17.8  | 10.6  | 21.8    | 53.9    | 295.6   | Persons not in Labor Force         |  |                    |
| 1. ทำงานบ้าน                      | 5.7                             | 5.4   | 2.9   | 2.9   | 2.3   | 3.3     | 6.9     | 9.3     | 1. Household work                  |  |                    |
| 2. เรียนหนังสือ                   | 213.1                           | 41.2  | 2.2   | 0.9   | 0.2   | -       | -       | -       | 2. Studies                         |  |                    |
| 3. ยังเด็ก ขรา/ไม่สามารถทำงานได้  | 6.2                             | 4.7   | 4.3   | 9.0   | 5.5   | 12.6    | 23.6    | 245.8   | 3. Too young/old/incapable of work |  |                    |
| 4. อื่น ๆ                         | 18.7                            | 24.5  | 6.9   | 5.1   | 2.6   | 5.8     | 23.4    | 40.5    | 4. Others                          |  |                    |
| <b>หญิง</b>                       | 348.5                           | 379.8 | 391.3 | 411.6 | 428.2 | 870.2   | 712.8   | 755.1   | FEMALE                             |  |                    |
| <b>กำลังแรงงานรวม</b>             | 66.1                            | 255.8 | 327.5 | 362.0 | 370.1 | 734.8   | 514.2   | 229.6   | Total Labor Force                  |  |                    |
| <b>1. กำลังแรงงานปัจจุบัน</b>     | 66.1                            | 255.2 | 327.4 | 361.3 | 370.1 | 732.6   | 512.7   | 228.9   | 1. Current labor force             |  |                    |
| 1.1 ผู้มีงานทำ                    | 63.1                            | 242.3 | 321.2 | 359.1 | 369.1 | 731.9   | 512.3   | 228.8   | 1.1 Employed                       |  |                    |
| - ทำงาน                           | 62.4                            | 240.4 | 318.1 | 356.6 | 366.9 | 728.2   | 509.2   | 226.9   | - At work                          |  |                    |
| - ไม่ทำงานแต่มีงานประจำ           | 0.7                             | 1.9   | 3.1   | 2.5   | 2.2   | 3.7     | 3.1     | 1.9     | - With job but not at work         |  |                    |
| 1.2 ผู้ว่างงาน                    | 3.1                             | 12.9  | 6.2   | 2.2   | 1.0   | 0.7     | 0.4     | 0.1     | 1.2 Unemployed                     |  |                    |
| - ท างานทำ                        | 0.7                             | 3.9   | 2.5   | 1.3   | 0.6   | -       | -       | -       | - Looking for work                 |  |                    |
| - ไม่ทำงานทำ/พร้อมที่จะทำงาน      | 2.3                             | 9.0   | 3.8   | 0.9   | 0.4   | 0.7     | 0.4     | 0.1     | - Not looking/available for work   |  |                    |
| <b>2. กำลังแรงงานที่รอฤดูกาล</b>  | -                               | 0.6   | 0.1   | 0.8   | -     | 2.2     | 1.6     | 0.7     | 2. Seasonally inactive labor force |  |                    |
| <b>ผู้ไม่อยู่ในกำลังแรงงาน</b>    | 282.3                           | 124.0 | 63.7  | 49.5  | 58.1  | 135.5   | 198.6   | 525.5   | Persons not in Labor Force         |  |                    |
| 1. ทำงานบ้าน                      | 39.4                            | 50.3  | 49.1  | 39.9  | 51.2  | 120.6   | 168.2   | 118.3   | 1. Household work                  |  |                    |
| 2. เรียนหนังสือ                   | 226.4                           | 59.7  | 1.5   | -     | -     | -       | -       | -       | 2. Studies                         |  |                    |
| 3. ยังเด็ก ขรา/ไม่สามารถทำงานได้  | 5.3                             | 3.8   | 5.2   | 4.6   | 5.1   | 11.2    | 17.1    | 386.9   | 3. Too young/old/incapable of work |  |                    |
| 4. อื่น ๆ                         | 11.1                            | 10.2  | 8.0   | 5.1   | 1.9   | 3.7     | 13.3    | 20.4    | 4. Others                          |  |                    |

หน่วยเป็นพัน : in Thousands



ตารางที่ 2 จำนวนประชากรอายุ 15 ปีขึ้นไป จำแนกตามสถานภาพสมรส สถานภาพแรงงาน ภาคกลาง

TABLE 2. POPULATION 15 YEARS AND OVER BY MARITAL STATUS, LABOR FORCE STATUS, CENTRAL REGION

ไตรมาสที่ 2/2556 : Quarter 2/2013

หน่วยเป็นพัน : In Thousands

| สถานภาพแรงงาน                    | รวม           |                 |                  |                  | เคยสมรส Ever-Married    |                    |                                    |                                    | LABOR FORCE STATUS |  |
|----------------------------------|---------------|-----------------|------------------|------------------|-------------------------|--------------------|------------------------------------|------------------------------------|--------------------|--|
|                                  | โสด<br>Single | สมรส<br>Married | หม้าย<br>Widowed | หย่า<br>Divorced | แยกกันอยู่<br>Separated | ไม่ทราบ<br>Unknown | LABOR FORCE STATUS                 | LABOR FORCE STATUS                 |                    |  |
| ยอดรวม                           | 13,259.4      | 8,149.1         | 997.7            | 225.4            | 447.2                   | 4.3                | TOTAL                              | TOTAL                              |                    |  |
| กำลังแรงงานรวม                   | 9,703.0       | 6,586.3         | 360.4            | 179.1            | 366.0                   | 2.5                | Total Labor Force                  | Total Labor Force                  |                    |  |
| 1. กำลังแรงงานปัจจุบัน           | 9,687.8       | 6,576.0         | 360.0            | 179.1            | 365.9                   | 2.5                | 1. Current labor force             | 1. Current labor force             |                    |  |
| 1.1 ผู้มีงานทำ                   | 9,609.1       | 6,552.6         | 359.2            | 178.3            | 364.7                   | 2.5                | 1.1 Employed                       | 1.1 Employed                       |                    |  |
| - ทำงาน                          | 9,546.8       | 6,507.6         | 354.7            | 176.9            | 360.7                   | 2.5                | - At work                          | - At work                          |                    |  |
| - ไม่ทำงานแต่มีงานประจำ          | 62.2          | 45.0            | 4.5              | 1.4              | 4.0                     | -                  | - With job but not at work         | - With job but not at work         |                    |  |
| 1.2 ผู้ว่างงาน                   | 78.7          | 23.4            | 0.8              | 0.8              | 1.2                     | -                  | 1.2 Unemployed                     | 1.2 Unemployed                     |                    |  |
| - หางานทำ                        | 24.9          | 6.9             | -                | 0.8              | 0.7                     | -                  | - Looking for work                 | - Looking for work                 |                    |  |
| - ไม่หางานทำ/พร้อมที่จะทำงาน     | 53.8          | 16.5            | 0.8              | -                | 0.4                     | -                  | - Not looking/available for work   | - Not looking/available for work   |                    |  |
| 2. กำลังแรงงานที่รอฤดูกาล        | 15.3          | 10.3            | 0.4              | -                | 0.1                     | -                  | 2. Seasonally inactive labor force | 2. Seasonally inactive labor force |                    |  |
| ผู้ไม่อยู่ในกำลังแรงงาน          | 3,556.3       | 1,562.8         | 627.3            | 46.3             | 81.2                    | 1.8                | Persons not in Labor Force         | Persons not in Labor Force         |                    |  |
| 1. ทำงานบ้าน                     | 1,110.1       | 836.5           | 110.7            | 22.3             | 34.4                    | 1.1                | 1. Household work                  | 1. Household work                  |                    |  |
| 2. เรียนหนังสือ                  | 914.3         | 21.0            | 0.2              | -                | 1.2                     | 0.1                | 2. Studies                         | 2. Studies                         |                    |  |
| 3. ยังเด็ก/ชรา/ไม่สามารถทำงานได้ | 1,160.6       | 493.4           | 486.7            | 13.2             | 35.6                    | 0.1                | 3. Too young/old/incapable of work | 3. Too young/old/incapable of work |                    |  |
| 4. อื่น ๆ                        | 371.4         | 212.0           | 29.8             | 10.8             | 9.9                     | 0.5                | 4. Others                          | 4. Others                          |                    |  |

ตารางที่ 2 จำนวนประชากรอายุ 15 ปีขึ้นไป จำแนกตามสถานภาพสมรส สถานภาพแรงงาน และเพศ ภาคกลาง

TABLE 2 POPULATION 15 YEARS AND OVER BY MARITAL STATUS, LABOR FORCE STATUS AND SEX, CENTRAL REGION

หน่วยเป็นพัน : In Thousands

| สถานภาพแรงงาน                     | รวม            |                |               |               | เคยสมรส Ever-Married |                 |                                    |  | LABOR FORCE STATUS |
|-----------------------------------|----------------|----------------|---------------|---------------|----------------------|-----------------|------------------------------------|--|--------------------|
|                                   | โสด Single     | สมรส Married   | หม้าย Widowed | หย่า Divorced | แยกกันอยู่ Separated | ไม่ทราบ Unknown | LABOR FORCE STATUS                 |  |                    |
| <b>ชาย</b>                        | <b>6,383.5</b> | <b>4,036.7</b> | <b>203.6</b>  | <b>75.5</b>   | <b>177.6</b>         | <b>2.3</b>      | <b>MALE</b>                        |  |                    |
| กำลังแรงงานรวม                    | 5,161.6        | 3,569.1        | 80.8          | 64.0          | 153.4                | 1.5             | Total Labor Force                  |  |                    |
| 1. กำลังแรงงานปัจจุบัน            | 5,153.8        | 3,564.8        | 80.4          | 64.0          | 153.4                | 1.5             | 1. Current labor force             |  |                    |
| 1.1 ผู้มีงานทำ                    | 5,116.8        | 3,551.2        | 80.4          | 64.0          | 153.2                | 1.5             | 1.1 Employed                       |  |                    |
| - ทำงาน                           | 5,085.4        | 3,527.7        | 79.2          | 63.6          | 151.3                | 1.5             | - At work                          |  |                    |
| - ไม่ทำงานแต่มีงานประจำ           | 31.4           | 23.5           | 1.2           | 0.4           | 1.9                  | -               | - With job but not at work         |  |                    |
| 1.2 ผู้ว่างงาน                    | 37.0           | 13.6           | -             | -             | 0.1                  | -               | 1.2 Unemployed                     |  |                    |
| - หางานทำ                         | 10.5           | 4.3            | -             | -             | -                    | -               | - Looking for work                 |  |                    |
| - ไม่หางานทำ/พร้อมที่จะทำงาน      | 26.5           | 9.3            | -             | -             | 0.1                  | -               | - Not looking/available for work   |  |                    |
| 2. กำลังแรงงานที่รอฤดูกาล         | 7.8            | 4.4            | 0.4           | -             | -                    | -               | 2. Seasonally inactive labor force |  |                    |
| <b>ผู้ไม่อยู่ในกำลังแรงงาน</b>    | <b>1,221.9</b> | <b>467.6</b>   | <b>122.8</b>  | <b>11.5</b>   | <b>24.2</b>          | <b>0.8</b>      | <b>Persons not in Labor Force</b>  |  |                    |
| 1. ทำงานบ้าน                      | 64.7           | 35.5           | 3.1           | 0.4           | 1.8                  | 0.4             | 1. Household work                  |  |                    |
| 2. เรียนหนังสือ                   | 442.1          | 7.6            | 0.2           | -             | 0.5                  | -               | 2. Studies                         |  |                    |
| 3. ยังกเด็ก ขรา/ไม่สามารถทำงานได้ | 479.3          | 292.9          | 107.9         | 4.1           | 15.7                 | -               | 3. Too young/old/incapable of work |  |                    |
| 4. อื่น ๆ                         | 235.8          | 131.6          | 11.6          | 7.1           | 6.2                  | 0.4             | 4. Others                          |  |                    |
| <b>หญิง</b>                       | <b>6,875.8</b> | <b>4,112.4</b> | <b>784.1</b>  | <b>150.0</b>  | <b>269.6</b>         | <b>2.0</b>      | <b>FEMALE</b>                      |  |                    |
| กำลังแรงงานรวม                    | 4,541.4        | 3,017.2        | 279.6         | 115.1         | 212.7                | 1.0             | Total Labor Force                  |  |                    |
| 1. กำลังแรงงานปัจจุบัน            | 4,534.0        | 3,011.2        | 279.6         | 115.1         | 212.5                | 1.0             | 1. Current labor force             |  |                    |
| 1.1 ผู้มีงานทำ                    | 4,492.3        | 3,001.4        | 278.8         | 114.3         | 211.5                | 1.0             | 1.1 Employed                       |  |                    |
| - ทำงาน                           | 4,461.5        | 2,979.9        | 275.5         | 113.4         | 209.4                | 1.0             | - At work                          |  |                    |
| - ไม่ทำงานแต่มีงานประจำ           | 30.8           | 21.5           | 3.4           | 0.9           | 2.1                  | -               | - With job but not at work         |  |                    |
| 1.2 ผู้ว่างงาน                    | 41.7           | 9.8            | 0.8           | 0.8           | 1.1                  | -               | 1.2 Unemployed                     |  |                    |
| - หางานทำ                         | 14.4           | 2.6            | -             | 0.8           | 0.7                  | -               | - Looking for work                 |  |                    |
| - ไม่หางานทำ/พร้อมที่จะทำงาน      | 27.3           | 7.2            | 0.8           | -             | 0.3                  | -               | - Not looking/available for work   |  |                    |
| 2. กำลังแรงงานที่รอฤดูกาล         | 7.4            | 6.0            | 0.0           | -             | 0.1                  | -               | 2. Seasonally inactive labor force |  |                    |
| <b>ผู้ไม่อยู่ในกำลังแรงงาน</b>    | <b>2,334.4</b> | <b>1,095.2</b> | <b>504.5</b>  | <b>34.9</b>   | <b>57.0</b>          | <b>1.0</b>      | <b>Persons not in Labor Force</b>  |  |                    |
| 1. ทำงานบ้าน                      | 1,045.4        | 801.0          | 107.6         | 22.0          | 32.6                 | 0.7             | 1. Household work                  |  |                    |
| 2. เรียนหนังสือ                   | 472.1          | 13.4           | -             | -             | 0.8                  | 0.1             | 2. Studies                         |  |                    |
| 3. ยังกเด็ก ขรา/ไม่สามารถทำงานได้ | 681.4          | 200.5          | 378.7         | 9.1           | 20.0                 | 0.1             | 3. Too young/old/incapable of work |  |                    |
| 4. อื่น ๆ                         | 135.5          | 80.4           | 18.1          | 3.8           | 3.7                  | 0.1             | 4. Others                          |  |                    |

ตารางที่ 2 จำนวนประชากรอายุ 15 ปีขึ้นไป จำแนกตามสถานภาพสมรส สถานภาพแรงงาน เพศ และเขตการปกครอง ภาคกลาง (ต่อ)  
TABLE 2 POPULATION 15 YEARS AND OVER BY MARITAL STATUS, LABOR FORCE STATUS, SEX AND AREA, CENTRAL REGION (Contd.)

| สถานภาพแรงงาน                     | ในเขตเทศบาล MUNICIPAL AREA |            |              |                      |                 | LABOR FORCE STATUS                 |
|-----------------------------------|----------------------------|------------|--------------|----------------------|-----------------|------------------------------------|
|                                   | รวม                        | โสด Single | สมรส Married | เคยสมรส Ever-Married | ไม่ทราบ Unknown |                                    |
| ยอดรวม                            | 4,927.8                    | 1,361.9    | 2,979.4      | 345.7                | 165.7           | TOTAL                              |
| ชาย                               | 2,349.4                    | 713.3      | 1,480.6      | 66.2                 | 65.1            | MALE                               |
| กำลังแรงงานรวม                    | 1,862.8                    | 475.3      | 1,288.7      | 25.8                 | 54.8            | Total Labor Force                  |
| 1. กำลังแรงงานปัจจุบัน            | 1,862.0                    | 475.2      | 1,288.0      | 25.8                 | 54.8            | 1. Current labor force             |
| 1.1 ผู้มีงานทำ                    | 1,845.7                    | 465.7      | 1,281.3      | 25.8                 | 54.7            | 1.1 Employed                       |
| - ทำงาน                           | 1,838.5                    | 464.8      | 1,276.2      | 25.4                 | 53.8            | - At work                          |
| - ไม่ทำงานแต่มีงานประจำ           | 7.3                        | 0.9        | 5.1          | 0.4                  | 0.8             | - With job but not at work         |
| 1.2 ผู้ว่างงาน                    | 16.3                       | 9.5        | 6.7          | -                    | 0.1             | 1.2 Unemployed                     |
| - ท างานทำ                        | 5.8                        | 3.4        | 2.5          | -                    | -               | - Looking for work                 |
| - ไม่ท างานทำ/พร้อมที่จะท างาน    | 10.5                       | 6.1        | 4.2          | -                    | 0.1             | - Not looking/available for work   |
| 2. กำลังแรงงานที่รอฤดูกาล         | 0.8                        | 0.1        | 0.7          | 0.1                  | -               | 2. Seasonally inactive labor force |
| ผู้ไม่อยู่ในกำลังแรงงาน           | 486.6                      | 238.0      | 191.9        | 40.4                 | 10.3            | Persons not in Labor Force         |
| 1. ท างานบ้าน                     | 26.0                       | 7.8        | 15.4         | 1.1                  | 1.2             | 1. Household work                  |
| 2. เรียนหนังสือ                   | 184.6                      | 183.5      | 1.1          | -                    | -               | 2. Studies                         |
| 3. ยังเด็ก ขรา/ไม่สามารถท างานได้ | 167.7                      | 20.4       | 106.3        | 33.8                 | 6.0             | 3. Too young/old/incapable of work |
| 4. อื่น ๆ                         | 108.3                      | 26.3       | 69.0         | 5.5                  | 3.1             | 4. Others                          |
| หญิง                              | 2,578.4                    | 648.6      | 1,498.8      | 279.5                | 100.6           | FEMALE                             |
| กำลังแรงงานรวม                    | 1,681.2                    | 397.7      | 1,071.5      | 99.0                 | 74.8            | Total Labor Force                  |
| 1. กำลังแรงงานปัจจุบัน            | 1,679.7                    | 396.7      | 1,071.2      | 99.0                 | 74.7            | 1. Current labor force             |
| 1.1 ผู้มีงานทำ                    | 1,664.6                    | 385.1      | 1,069.2      | 98.3                 | 74.6            | 1.1 Employed                       |
| - ท างาน                          | 1,652.8                    | 383.7      | 1,061.0      | 97.3                 | 73.6            | - At work                          |
| - ไม่ท างานแต่มีงานประจำ          | 11.8                       | 1.4        | 8.2          | 1.0                  | 1.0             | - With job but not at work         |
| 1.2 ผู้ว่างงาน                    | 15.1                       | 11.6       | 2.0          | 0.7                  | 0.1             | 1.2 Unemployed                     |
| - ท างานทำ                        | 5.4                        | 3.7        | 0.9          | -                    | -               | - Looking for work                 |
| - ไม่ท างานทำ/พร้อมที่จะท างาน    | 9.7                        | 7.9        | 1.1          | 0.7                  | 0.1             | - Not looking/available for work   |
| 2. กำลังแรงงานที่รอฤดูกาล         | 1.5                        | 1.0        | 0.4          | 0.0                  | 0.1             | 2. Seasonally inactive labor force |
| ผู้ไม่อยู่ในกำลังแรงงาน           | 897.1                      | 250.9      | 427.3        | 180.5                | 25.8            | Persons not in Labor Force         |
| 1. ท างานบ้าน                     | 408.4                      | 30.8       | 314.6        | 40.9                 | 14.0            | 1. Household work                  |
| 2. เรียนหนังสือ                   | 184.5                      | 177.9      | 5.7          | -                    | 0.8             | 2. Studies                         |
| 3. ยังเด็ก ขรา/ไม่สามารถท างานได้ | 242.3                      | 26.8       | 70.9         | 132.1                | 9.6             | 3. Too young/old/incapable of work |
| 4. อื่น ๆ                         | 62.0                       | 15.4       | 36.1         | 7.6                  | 1.5             | 4. Others                          |

ไตรมาสที่ 2/2556 : Quarter 2/2013

หน่วยเป็นพัน : In Thousands

ตารางที่ 2 จำนวนประชากรอายุ 15 ปีขึ้นไป จำแนกตามสถานภาพสมรส สถานภาพแรงงาน เพศ และเขตการปกครอง ภาคกลาง (ต่อ)

TABLE 2 POPULATION 15 YEARS AND OVER BY MARITAL STATUS, LABOR FORCE STATUS, SEX AND AREA, CENTRAL REGION (Contd.)

ไตรมาสที่ 2/2556 : Quarter 2/2013

นอกเขตเทศบาล NON-MUNICIPAL AREA

หน่วยเป็นพัน : In Thousands

| สถานภาพแรงงาน                    | รวม     | เคยสมรส Ever-Married |              |               |               | LABOR FORCE STATUS |
|----------------------------------|---------|----------------------|--------------|---------------|---------------|--------------------|
|                                  |         | โสด Single           | สมรส Married | หม้าย Widowed | หย่า Divorced |                    |
| ยอดรวม                           | 8,331.6 | 2,083.9              | 5,169.7      | 641.9         | 151.9         | 2.6                |
| ชาย                              | 4,034.1 | 1,174.7              | 2,556.2      | 137.3         | 51.8          | 1.6                |
| กำลังแรงงานรวม                   | 3,298.8 | 817.6                | 2,280.4      | 54.9          | 45.9          | 1.4                |
| 1. กำลังแรงงานปัจจุบัน           | 3,291.8 | 814.6                | 2,276.8      | 54.6          | 45.9          | 1.4                |
| 1.1 ผู้มีงานทำ                   | 3,271.1 | 800.8                | 2,269.9      | 54.6          | 45.9          | 1.4                |
| - ทำงาน                          | 3,246.9 | 797.3                | 2,251.5      | 53.8          | 45.5          | 1.4                |
| - ไม่ทำงานแต่มีงานประจำ          | 24.2    | 3.5                  | 18.3         | 0.8           | 0.4           | 1.1                |
| 1.2 ผู้ว่างงาน                   | 20.7    | 13.8                 | 6.9          | -             | -             | -                  |
| - หางานทำ                        | 4.7     | 2.9                  | 1.8          | -             | -             | -                  |
| - ไม่หางานทำ/พร้อมที่จะทำงาน     | 16.0    | 11.0                 | 5.1          | -             | -             | -                  |
| 2. กำลังแรงงานที่รอดูฤกษ์        | 7.0     | 3.0                  | 3.7          | 0.3           | -             | -                  |
| ผู้ไม่อยู่ในกำลังแรงงาน          | 735.3   | 357.1                | 275.7        | 82.4          | 5.9           | 0.3                |
| 1. ทำงานบ้าน                     | 38.8    | 15.7                 | 20.1         | 2.0           | 0.3           | -                  |
| 2. เรียนหนังสือ                  | 257.5   | 250.4                | 6.5          | 0.2           | -             | -                  |
| 3. ยังเด็ก ขรา/ไม่สามารถทำงานได้ | 311.5   | 38.3                 | 186.6        | 74.2          | 2.8           | 9.7                |
| 4. อื่น ๆ                        | 127.5   | 52.7                 | 62.6         | 6.1           | 2.8           | 3.1                |
| หญิง                             | 4,297.5 | 909.2                | 2,613.6      | 504.6         | 100.2         | 1.0                |
| กำลังแรงงานรวม                   | 2,860.2 | 518.2                | 1,945.6      | 180.6         | 77.5          | 0.4                |
| 1. กำลังแรงงานปัจจุบัน           | 2,854.3 | 518.0                | 1,940.0      | 180.6         | 77.5          | 0.4                |
| 1.1 ผู้มีงานทำ                   | 2,827.7 | 500.3                | 1,932.2      | 180.5         | 77.5          | 0.4                |
| - ทำงาน                          | 2,808.7 | 498.7                | 1,919.0      | 178.1         | 76.7          | 0.4                |
| - ไม่ทำงานแต่มีงานประจำ          | 19.1    | 1.5                  | 13.3         | 2.4           | 0.7           | 1.2                |
| 1.2 ผู้ว่างงาน                   | 26.6    | 17.7                 | 7.8          | 0.1           | -             | 0.9                |
| - หางานทำ                        | 9.0     | 6.6                  | 1.7          | -             | -             | 0.7                |
| - ไม่หางานทำ/พร้อมที่จะทำงาน     | 17.6    | 11.1                 | 6.1          | 0.1           | -             | 0.2                |
| 2. กำลังแรงงานที่รอดูฤกษ์        | 5.9     | 0.3                  | 5.6          | -             | -             | -                  |
| ผู้ไม่อยู่ในกำลังแรงงาน          | 1,437.3 | 391.0                | 667.9        | 324.0         | 22.7          | 0.6                |
| 1. ทำงานบ้าน                     | 637.1   | 50.8                 | 486.4        | 66.7          | 14.1          | 0.4                |
| 2. เรียนหนังสือ                  | 287.6   | 280.0                | 7.7          | -             | -             | -                  |
| 3. ยังเด็ก ขรา/ไม่สามารถทำงานได้ | 439.1   | 46.2                 | 129.6        | 246.7         | 6.2           | 10.4               |
| 4. อื่น ๆ                        | 73.6    | 14.1                 | 44.3         | 10.6          | 2.4           | 0.1                |

TOTAL  
MALE  
Total Labor Force  
1. Current labor force  
1.1 Employed  
- At work  
- With job but not at work  
1.2 Unemployed  
- Looking for work  
- Not looking/available for work  
2. Seasonally inactive labor force  
Persons not in Labor Force  
1. Household work  
2. Studies  
3. Too young/old/incapable of work  
4. Others  
FEMALE  
Total Labor Force  
1. Current labor force  
1.1 Employed  
- At work  
- With job but not at work  
1.2 Unemployed  
- Looking for work  
- Not looking/available for work  
2. Seasonally inactive labor force  
Persons not in Labor Force  
1. Household work  
2. Studies  
3. Too young/old/incapable of work  
4. Others

ตารางที่ 3 จำนวนประชากรอายุ 15 ปีขึ้นไป จำแนกตามระดับการศึกษาที่สำเร็จ สถานภาพแรงงาน ภาคกลาง

TABLE 3 POPULATION 15 YEARS AND OVER BY LEVEL OF EDUCATIONAL ATTAINMENT, LABOR FORCE STATUS , CENTRAL REGION

ไตรมาสที่ 2/2556 : Quarter 2/2013

หน่วยเป็นพัน : In Thousands

| สถานภาพแรงงาน                       | รวม      | ไม่มี<br>การศึกษา | ต่ำกว่า<br>ประถมศึกษา | ประถมศึกษา<br>Elementary | ประถมศึกษา<br>ตอนต้น | มัธยมศึกษาตอนปลาย     |            |                    |                      | อุดมศึกษา                                  |                                     |                                                | อื่นๆ<br>Others | ไม่ทราบ<br>Unknown | LABOR FORCE STATUS                 |                                            |
|-------------------------------------|----------|-------------------|-----------------------|--------------------------|----------------------|-----------------------|------------|--------------------|----------------------|--------------------------------------------|-------------------------------------|------------------------------------------------|-----------------|--------------------|------------------------------------|--------------------------------------------|
|                                     |          |                   |                       |                          |                      | Upper Secondary Level |            | Higher Level       |                      | สายวิชา-<br>การศึกษ<br>Teacher<br>Training | สายวิชาการ<br>Academic<br>Education | สายวิชาชีพ<br>Higher<br>Technical<br>Education |                 |                    |                                    | สายวิชา-<br>การศึกษ<br>Teacher<br>Training |
|                                     |          |                   |                       |                          |                      | None                  | Elementary | Lower<br>Secondary | General/<br>Academic |                                            |                                     |                                                |                 |                    |                                    |                                            |
| ยอดรวม                              | 13,259.4 | 615.3             | 3,276.3               | 2,451.6                  | 2,670.9              | 1,515.0               | 547.4      | 5.8                | 1,205.2              | 703.1                                      | 177.2                               | 18.2                                           | 73.6            |                    | TOTAL                              |                                            |
| กำลังแรงงานรวม                      | 9,703.0  | 354.8             | 2,100.6               | 1,995.6                  | 1,809.1              | 1,149.7               | 406.2      | 3.8                | 1,060.6              | 613.4                                      | 136.8                               | 15.7                                           | 56.8            |                    | Total Labor Force                  |                                            |
| 1. กำลังแรงงานปัจจุบัน              | 9,687.8  | 354.8             | 2,096.1               | 1,992.6                  | 1,804.5              | 1,149.1               | 404.9      | 3.8                | 1,059.6              | 613.3                                      | 136.8                               | 15.7                                           | 56.8            |                    | 1. Current labor force             |                                            |
| 1.1 ผู้จ้างทำ                       | 9,609.1  | 351.5             | 2,093.8               | 1,986.2                  | 1,785.0              | 1,140.1               | 398.8      | 3.6                | 1,041.8              | 600.4                                      | 135.4                               | 15.7                                           | 56.8            |                    | 1.1 Employed                       |                                            |
| -ทำงาน                              | 9,546.8  | 348.1             | 2,073.8               | 1,976.2                  | 1,774.0              | 1,136.9               | 398.4      | 3.6                | 1,036.2              | 598.3                                      | 128.8                               | 15.7                                           | 56.8            |                    | - At work                          |                                            |
| -ไม่ทำงานแต่มีงานประจำ              | 62.2     | 3.4               | 20.0                  | 10.0                     | 11.1                 | 3.2                   | 0.4        | -                  | 5.6                  | 2.0                                        | 6.6                                 | -                                              | -               |                    | - With job but not at work         |                                            |
| 1.2 ผู้ว่างงาน                      | 78.7     | 3.3               | 2.2                   | 6.4                      | 19.4                 | 9.0                   | 6.1        | 0.1                | 17.8                 | 12.9                                       | 1.4                                 | -                                              | -               |                    | 1.2 Unemployed                     |                                            |
| -หางานทำ                            | 24.9     | 2.6               | 0.6                   | 2.5                      | 6.8                  | 4.0                   | 1.6        | -                  | 4.6                  | 2.1                                        | 0.2                                 | -                                              | -               |                    | - Looking for work                 |                                            |
| -ไม่หางานทำ/พร้อมที่จะทำงาน         | 53.8     | 0.7               | 1.7                   | 4.0                      | 12.7                 | 5.0                   | 4.5        | 0.1                | 13.2                 | 10.8                                       | 1.2                                 | -                                              | -               |                    | - Not looking/available for work   |                                            |
| 2. กำลังแรงงานที่รอฤดูกาล           | 15.3     | -                 | 4.5                   | 2.9                      | 4.6                  | 0.7                   | 1.3        | -                  | 1.0                  | 0.2                                        | -                                   | -                                              | 0.0             |                    | 2. Seasonally inactive labor force |                                            |
| ผู้ไม่อยู่ในกำลังแรงงาน             | 3,556.3  | 260.4             | 1,175.7               | 456.1                    | 861.9                | 365.2                 | 141.2      | 2.0                | 144.6                | 89.6                                       | 40.4                                | 2.5                                            | 16.7            |                    | Persons not in Labor Force         |                                            |
| 1. ทำงานบ้าน                        | 1,110.1  | 64.1              | 369.0                 | 209.3                    | 206.0                | 92.9                  | 38.0       | 0.6                | 65.5                 | 43.6                                       | 11.2                                | 1.8                                            | 8.2             |                    | 1. Household work                  |                                            |
| 2. เรียนหนังสือ                     | 914.3    | -                 | 0.3                   | 95.4                     | 520.2                | 207.2                 | 72.1       | 0.7                | 6.0                  | 12.4                                       | -                                   | -                                              | -               |                    | 2. Studies                         |                                            |
| 3. ยังเด็ก ชรามาก/ไม่สามารถทำงานได้ | 1,160.6  | 190.3             | 748.1                 | 112.3                    | 53.4                 | 20.3                  | 9.5        | 0.5                | 12.9                 | 7.4                                        | 3.4                                 | 0.7                                            | 1.9             |                    | 3. Too young/old/incapable of work |                                            |
| 4. อื่น ๆ                           | 371.4    | 6.1               | 58.3                  | 39.1                     | 82.3                 | 44.9                  | 21.6       | 0.3                | 60.1                 | 26.2                                       | 25.7                                | 0.1                                            | 6.7             |                    | 4. Others                          |                                            |

1/ รวมอาชีพระยะสั้น 1/ Including Short Course Vocational

ตารางที่ 3 จำนวนประชากรอายุ 15 ปีขึ้นไป จำแนกตามระดับการศึกษาที่สำเร็จ สถานภาพแรงงาน และเพศ ภาคกลาง  
 TABLE 3 POPULATION 15 YEARS AND OVER BY LEVEL OF EDUCATIONAL ATTAINMENT, LABOR FORCE STATUS AND SEX, CENTRAL REGION

ไตรมาสที่ 2/2556 : Quarter 2/2013

หน่วยเป็นพัน : in Thousands

| สถานภาพแรงงาน                    | รวม     | ไม่มี<br>การศึกษา | ต่ำกว่า<br>ประถมศึกษา | ประถมศึกษา<br>Elementary | ประถมศึกษา<br>Elementary | มัธยมศึกษา<br>ตอนต้น | มัธยมศึกษาตอนปลาย     |          |            |              |          |            | อื่นๆ <sup>1/</sup> | ไม่ทราบ                            | LABOR FORCE STATUS |
|----------------------------------|---------|-------------------|-----------------------|--------------------------|--------------------------|----------------------|-----------------------|----------|------------|--------------|----------|------------|---------------------|------------------------------------|--------------------|
|                                  |         |                   |                       |                          |                          |                      | Upper Secondary Level |          |            | Higher Level |          |            |                     |                                    |                    |
|                                  |         |                   |                       |                          |                          |                      | สายสามัญ              | สายอาชีพ | สายวิชาการ | สายวิชาการ   | สายอาชีพ | สายวิชาการ |                     |                                    |                    |
| ชาย                              | 6,383.5 | 211.0             | 1,389.9               | 1,291.2                  | 765.6                    | 312.9                | 3.4                   | 524.5    | 378.6      | 54.3         | 9.4      | 39.3       | 32.1                | MALE                               |                    |
| กำลังแรงงานรวม                   | 5,161.6 | 160.1             | 1,025.7               | 1,147.9                  | 631.3                    | 248.5                | 2.2                   | 469.9    | 344.8      | 41.3         | 9.0      | 32.1       | 32.0                | Total Labor Force                  |                    |
| 1. กำลังแรงงานปัจจุบัน           | 5,153.8 | 160.1             | 1,024.5               | 1,145.9                  | 631.1                    | 247.1                | 2.2                   | 469.5    | 344.8      | 41.3         | 9.0      | 32.0       | 32.0                | 1. Current labor force             |                    |
| 1.1 ผู้มีงานทำ                   | 5,116.8 | 160.0             | 1,022.9               | 1,140.6                  | 625.5                    | 243.7                | 2.1                   | 465.2    | 339.5      | 41.3         | 9.0      | 32.0       | 32.0                | 1.1 Employed                       |                    |
| - ทำงาน                          | 5,085.4 | 158.7             | 1,009.5               | 1,134.0                  | 624.5                    | 243.7                | 2.1                   | 463.7    | 338.8      | 40.5         | 9.0      | 32.0       | 32.0                | - At work                          |                    |
| - ไม่ทำงานแต่มีงานประจำ          | 31.4    | 1.3               | 13.4                  | 6.6                      | 1.0                      | 0.0                  | -                     | 1.4      | 0.7        | 0.7          | -        | -          | -                   | - With job but not at work         |                    |
| 1.2 ผู้ว่างงาน                   | 37.0    | 0.1               | 1.6                   | 5.2                      | 5.6                      | 3.4                  | 0.1                   | 4.3      | 5.3        | -            | -        | -          | -                   | 1.2 Unemployed                     |                    |
| - ทงงานทำ                        | 10.5    | -                 | 0.6                   | 1.7                      | 2.0                      | 0.4                  | -                     | 1.2      | 0.3        | -            | -        | -          | -                   | - Looking for work                 |                    |
| - ไม่ทำงานทำ/พร้อมที่จะทำงาน     | 26.5    | 0.1               | 1.0                   | 3.5                      | 3.7                      | 3.0                  | 0.1                   | 3.1      | 5.0        | -            | -        | -          | -                   | - Not looking/available for work   |                    |
| 2. กำลังแรงงานที่รอดูกาล         | 7.8     | -                 | 1.2                   | 2.0                      | 0.2                      | 1.3                  | -                     | 0.4      | -          | -            | -        | 0.0        | 0.0                 | 2. Seasonally inactive labor force |                    |
| ผู้ไม่อยู่ในกำลังแรงงาน          | 1,221.9 | 50.9              | 364.2                 | 143.3                    | 134.2                    | 64.5                 | 1.2                   | 54.6     | 33.8       | 13.0         | 0.5      | 7.3        | 7.3                 | Persons not in Labor Force         |                    |
| 1. ทำงานบ้าน                     | 64.7    | 2.3               | 19.1                  | 10.5                     | 8.5                      | 2.2                  | -                     | 4.4      | 4.0        | 0.8          | 0.5      | 0.9        | 0.9                 | 1. Household work                  |                    |
| 2. เรียนหนังสือ                  | 442.1   | -                 | -                     | 49.2                     | 85.3                     | 41.7                 | 0.7                   | 3.9      | 6.2        | -            | -        | -          | -                   | 2. Studies                         |                    |
| 3. ยังกเด็ก ชม/ไม่สามารถทำงานได้ | 479.3   | 46.0              | 308.8                 | 57.8                     | 10.7                     | 5.9                  | 0.2                   | 9.5      | 4.8        | 1.6          | -        | 0.2        | 0.2                 | 3. Too young/old/incapable of work |                    |
| 4. อื่น ๆ                        | 235.8   | 2.7               | 36.3                  | 25.9                     | 29.7                     | 14.8                 | 0.3                   | 36.8     | 18.9       | 10.6         | -        | 6.2        | 6.2                 | 4. Others                          |                    |
| หญิง                             | 6,875.8 | 404.2             | 1,886.4               | 1,160.4                  | 749.4                    | 234.5                | 2.3                   | 680.7    | 324.5      | 122.9        | 8.8      | 34.3       | 24.8                | FEMALE                             |                    |
| กำลังแรงงานรวม                   | 4,541.4 | 194.7             | 1,074.9               | 847.7                    | 518.4                    | 157.7                | 1.5                   | 590.7    | 268.7      | 95.5         | 6.7      | 24.8       | 24.8                | Total Labor Force                  |                    |
| 1. กำลังแรงงานปัจจุบัน           | 4,534.0 | 194.7             | 1,071.6               | 846.8                    | 517.9                    | 157.7                | 1.5                   | 590.1    | 268.5      | 95.5         | 6.7      | 24.8       | 24.8                | 1. Current labor force             |                    |
| 1.1 ผู้มีงานทำ                   | 4,492.3 | 191.5             | 1,070.9               | 845.6                    | 514.6                    | 155.1                | 1.5                   | 576.6    | 260.9      | 94.1         | 6.7      | 24.8       | 24.8                | 1.1 Employed                       |                    |
| - ทำงาน                          | 4,461.5 | 189.5             | 1,064.3               | 842.2                    | 512.4                    | 154.7                | 1.5                   | 572.5    | 259.5      | 88.2         | 6.7      | 24.8       | 24.8                | - At work                          |                    |
| - ไม่ทำงานแต่มีงานประจำ          | 30.8    | 2.1               | 6.6                   | 3.4                      | 2.1                      | 0.4                  | -                     | 4.2      | 1.3        | 5.9          | -        | -          | -                   | - With job but not at work         |                    |
| 1.2 ผู้ว่างงาน                   | 41.7    | 3.2               | 0.7                   | 1.2                      | 3.4                      | 2.7                  | -                     | 13.5     | 7.6        | 1.4          | -        | -          | -                   | 1.2 Unemployed                     |                    |
| - ทงงานทำ                        | 14.4    | 2.6               | -                     | 0.7                      | 2.1                      | 1.2                  | -                     | 3.3      | 1.8        | 0.2          | -        | -          | -                   | - Looking for work                 |                    |
| - ไม่ทำงานทำ/พร้อมที่จะทำงาน     | 27.3    | 0.6               | 0.7                   | 0.5                      | 1.3                      | 1.5                  | -                     | 10.2     | 5.8        | 1.2          | -        | -          | -                   | - Not looking/available for work   |                    |
| 2. กำลังแรงงานที่รอดูกาล         | 7.4     | -                 | 3.3                   | 0.9                      | 0.5                      | -                    | -                     | 0.6      | 0.2        | -            | -        | -          | -                   | 2. Seasonally inactive labor force |                    |
| ผู้ไม่อยู่ในกำลังแรงงาน          | 2,334.4 | 209.5             | 811.5                 | 312.7                    | 231.0                    | 76.8                 | 0.8                   | 90.0     | 55.8       | 27.4         | 2.1      | 9.5        | 9.5                 | Persons not in Labor Force         |                    |
| 1. ทำงานบ้าน                     | 1,045.4 | 61.9              | 349.9                 | 198.8                    | 84.4                     | 35.9                 | 0.6                   | 61.1     | 39.6       | 10.4         | 1.3      | 7.3        | 7.3                 | 1. Household work                  |                    |
| 2. เรียนหนังสือ                  | 472.1   | -                 | 0.3                   | 46.2                     | 121.9                    | 30.4                 | -                     | 2.1      | 6.2        | -            | -        | -          | -                   | 2. Studies                         |                    |
| 3. ยังกเด็ก ชม/ไม่สามารถทำงานได้ | 681.4   | 144.3             | 439.3                 | 54.6                     | 9.5                      | 3.7                  | 0.2                   | 3.4      | 2.6        | 1.9          | 0.7      | 1.7        | 1.7                 | 3. Too young/old/incapable of work |                    |
| 4. อื่น ๆ                        | 135.5   | 3.4               | 22.0                  | 13.2                     | 15.1                     | 6.8                  | 0.0                   | 23.3     | 7.3        | 15.2         | 0.1      | 0.5        | 0.5                 | 4. Others                          |                    |

1/ รวมอาชีพระยะสั้น Including Short Course Vocational

ตารางที่ 3 จำนวนประชากรอายุ 15 ปีขึ้นไป จำแนกตามระดับการศึกษาที่สำเร็จ สถานภาพแรงงาน เพศ และเขตการปกครอง ภาคกลาง (ต่อ)

TABLE 3 POPULATION 15 YEARS AND OVER BY LEVEL OF EDUCATIONAL ATTAINMENT, LABOR FORCE STATUS, SEX AND AREA, CENTRAL REGION (Contd)

| สถานภาพแรงงาน                    | ในเขตเทศบาล MUNICIPAL AREA |                      |                   |            |                  |                   |                      |                  |           |                     |                       |                  | LABOR FORCE STATUS |                                    |
|----------------------------------|----------------------------|----------------------|-------------------|------------|------------------|-------------------|----------------------|------------------|-----------|---------------------|-----------------------|------------------|--------------------|------------------------------------|
|                                  | รวม                        | ไม่มีการศึกษา        | ต่ำกว่าประถมศึกษา | ประถมศึกษา | มัธยมศึกษาตอนต้น | มัธยมศึกษาตอนปลาย |                      |                  | อุดมศึกษา |                     |                       | อื่นๆ            |                    | ไม่ทราบ                            |
|                                  |                            |                      |                   |            |                  | None              | Less than Elementary | Elementary       | Secondary | Lower Secondary     | Upper Secondary Level |                  |                    |                                    |
| Total                            | None                       | Less than Elementary | Elementary        | Secondary  | Lower Secondary  | General/Academic  | Vocational           | Teacher Training | Academic  | Technical Education | Higher Education      | Teacher Training | Others             | Unknown                            |
| ยอดรวม                           | 4,927.8                    | 188.7                | 992.6             | 816.8      | 995.1            | 638.4             | 232.4                | 3.2              | 608.6     | 313.6               | 79.9                  | 13.2             | 45.3               | TOTAL                              |
| กำลังแรงงานรวม                   | 3,544.1                    | 113.4                | 599.2             | 641.4      | 656.1            | 458.1             | 170.1                | 2.2              | 524.3     | 274.9               | 60.5                  | 10.6             | 33.4               | Total Labor Force                  |
| 1. กำลังแรงงานปัจจุบัน           | 3,541.7                    | 113.4                | 599.0             | 641.0      | 655.2            | 458.1             | 170.1                | 2.2              | 523.5     | 274.9               | 60.5                  | 10.6             | 33.3               | 1. Current labor force             |
| 1.1 ผู้มีงานทำ                   | 3,510.3                    | 110.2                | 598.3             | 638.5      | 648.4            | 454.1             | 168.0                | 2.0              | 514.3     | 272.8               | 59.9                  | 10.6             | 33.3               | 1.1 Employed                       |
| - ทำงาน                          | 3,491.3                    | 109.6                | 593.8             | 635.0      | 645.2            | 453.0             | 168.0                | 2.0              | 511.8     | 272.0               | 57.0                  | 10.6             | 33.3               | - At work                          |
| - ไม่ทำงานแต่มีงานประจำ          | 19.0                       | 0.6                  | 4.6               | 3.5        | 3.2              | 1.1               | -                    | -                | 2.5       | 0.8                 | 2.8                   | -                | -                  | - With job but not at work         |
| 1.2 ผู้ว่างงาน                   | 31.4                       | 3.2                  | 0.7               | 2.5        | 6.8              | 4.0               | 2.1                  | 0.1              | 9.3       | 2.1                 | 0.7                   | -                | -                  | 1.2 Unemployed                     |
| - หางานทำ                        | 11.3                       | 2.6                  | 0.1               | 1.2        | 2.5              | 1.8               | 0.5                  | -                | 1.6       | 0.7                 | 0.2                   | -                | -                  | - Looking for work                 |
| - ไม่ทำงานทำ/พร้อมที่จะทำงาน     | 20.2                       | 0.5                  | 0.5               | 1.3        | 4.3              | 2.1               | 1.6                  | 0.1              | 7.7       | 1.5                 | 0.5                   | -                | -                  | - Not looking/available for work   |
| 2. กำลังแรงงานที่รอฤดูกาล        | 2.4                        | -                    | 0.2               | 0.4        | 0.9              | -                 | 0.1                  | -                | 0.8       | -                   | -                     | -                | 0.0                | 2. Seasonally inactive labor force |
| ผู้ไม่อยู่ในกำลังแรงงาน          | 1,383.7                    | 75.4                 | 393.4             | 175.3      | 339.0            | 180.3             | 62.3                 | 1.1              | 84.3      | 38.7                | 19.4                  | 2.5              | 11.9               | Persons not in Labor Force         |
| 1. ทำงานบ้าน                     | 434.3                      | 18.7                 | 125.9             | 76.1       | 82.3             | 43.9              | 18.3                 | 0.1              | 36.0      | 20.8                | 5.4                   | 1.8              | 5.1                | 1. Household work                  |
| 2. เรียนหนังสือ                  | 369.1                      | -                    | -                 | 32.7       | 196.9            | 102.3             | 29.7                 | 0.7              | 3.0       | 3.8                 | -                     | -                | -                  | 2. Studies                         |
| 3. ยังเด็ก ขรา/ไม่สามารถทำงานได้ | 410.0                      | 55.5                 | 247.8             | 49.3       | 25.4             | 9.6               | 5.0                  | 0.1              | 8.4       | 5.0                 | 2.0                   | 0.7              | 1.4                | 3. Too young/old/incapable of work |
| 4. อื่น ๆ                        | 170.3                      | 1.1                  | 19.7              | 17.3       | 34.4             | 24.6              | 9.3                  | 0.2              | 36.9      | 9.2                 | 12.0                  | 0.1              | 5.5                | 4. Others                          |

1/ รวมอาชีพระยะสั้น 1/ Including Short Course Vocational

หน่วยเป็นพัน : in Thousands

ตารางที่ 3 จำนวนประชากรอายุ 15 ปีขึ้นไป จำแนกตามระดับการศึกษาที่สำเร็จ สถานภาพแรงงาน เพศ และเขตภาคกลาง ภาคกลาง (ต่อ)

TABLE 3 POPULATION 15 YEARS AND OVER BY LEVEL OF EDUCATIONAL ATTAINMENT, LABOR FORCE STATUS, SEX AND AREA, CENTRAL REGION (Contd)

ไตรมาสที่ 2/2556 : Quarter 2/2013

ในเขตเทศบาล MUNICIPAL AREA

หน่วยเป็นพัน : in Thousands

| สถานภาพแรงงาน                   | รวม     | ไม่มี<br>การศึกษา | ต่ำกว่า<br>ประถมศึกษา | ประถมศึกษา | มัธยมศึกษา<br>ตอนต้น | มัธยมศึกษาตอนปลาย     |            |                     |          | อุดมศึกษา              |                     |                        |        | อื่นๆ | ไม่ทราบ                            | LABOR FORCE STATUS |
|---------------------------------|---------|-------------------|-----------------------|------------|----------------------|-----------------------|------------|---------------------|----------|------------------------|---------------------|------------------------|--------|-------|------------------------------------|--------------------|
|                                 |         |                   |                       |            |                      | Upper Secondary Level |            | Higher Level        |          | Higher Level           |                     | Higher Level           |        |       |                                    |                    |
|                                 |         |                   |                       |            |                      | General/<br>Academic  | Vocational | Teacher<br>Training | Academic | Technical<br>Education | Teacher<br>Training | Technical<br>Education | Others |       |                                    |                    |
| <b>ยอดรวม</b>                   | 4,927.8 | 188.7             | 992.6                 | 816.8      | 995.1                | 638.4                 | 232.4      | 3.2                 | 608.6    | 313.6                  | 79.9                | 13.2                   | 45.3   |       | TOTAL                              |                    |
| <b>ชาย</b>                      | 2,349.4 | 64.8              | 398.6                 | 408.1      | 512.2                | 331.6                 | 129.6      | 2.3                 | 275.9    | 167.0                  | 26.7                | 6.4                    | 26.3   |       | MALE                               |                    |
| <b>กำลังแรงงานรวม</b>           | 1,862.8 | 49.8              | 282.5                 | 355.9      | 373.3                | 255.8                 | 101.2      | 1.4                 | 242.7    | 154.2                  | 20.3                | 5.9                    | 19.9   |       | Total Labor Force                  |                    |
| <b>1. กำลังแรงงานปัจจุบัน</b>   | 1,862.0 | 49.8              | 282.4                 | 355.7      | 373.2                | 255.8                 | 101.1      | 1.4                 | 242.5    | 154.2                  | 20.3                | 5.9                    | 19.9   |       | 1. Current labor force             |                    |
| 1.1 ผู้มีงานทำ                  | 1,845.7 | 49.7              | 281.9                 | 353.4      | 367.8                | 253.6                 | 99.9       | 1.2                 | 239.2    | 152.9                  | 20.3                | 5.9                    | 19.9   |       | 1.1 Employed                       |                    |
| - ทำงาน                         | 1,838.5 | 49.5              | 279.8                 | 351.1      | 366.7                | 253.2                 | 99.9       | 1.2                 | 238.5    | 152.9                  | 19.8                | 5.9                    | 19.9   |       | - At work                          |                    |
| - ไม่ทำงานแต่มีงานประจำ         | 7.3     | 0.1               | 2.1                   | 2.3        | 1.1                  | 0.5                   | -          | -                   | 0.8      | -                      | 0.4                 | -                      | -      |       | - With job but not at work         |                    |
| 1.2 ผู้ว่างงาน                  | 16.3    | 0.1               | 0.6                   | 2.3        | 5.3                  | 2.1                   | 1.2        | 0.1                 | 3.3      | 1.2                    | -                   | -                      | -      |       | 1.2 Unemployed                     |                    |
| - หางานทำ                       | 5.8     | -                 | 0.1                   | 1.0        | 2.1                  | 0.9                   | 0.4        | -                   | 1.0      | 0.3                    | -                   | -                      | -      |       | - Looking for work                 |                    |
| - ไม่หางานทำ/พร้อมที่จะทำงาน    | 10.5    | 0.1               | 0.4                   | 1.3        | 3.2                  | 1.2                   | 0.8        | 0.1                 | 2.3      | 0.9                    | -                   | -                      | -      |       | - Not Looking/available for work   |                    |
| <b>2. กำลังแรงงานที่ออกตลาด</b> | 0.8     | -                 | 0.1                   | 0.3        | 0.1                  | -                     | 0.1        | -                   | 0.2      | -                      | -                   | -                      | 0.0    |       | 2. Seasonally inactive labor force |                    |
| <b>ผู้ไม่อยู่ในกำลังแรงงาน</b>  | 486.6   | 150               | 116.1                 | 52.2       | 138.9                | 75.8                  | 28.4       | 0.9                 | 33.1     | 12.9                   | 6.5                 | 0.5                    | 6.4    |       | Persons not in Labor Force         |                    |
| 1. ทำงานนั้น                    | 26.0    | 0.4               | 7.4                   | 1.3        | 5.3                  | 3.4                   | 1.6        | -                   | 3.0      | 1.9                    | 0.4                 | 0.5                    | 0.9    |       | 1. Household work                  |                    |
| 2. เรียนหนังสือ                 | 184.6   | -                 | -                     | 16.5       | 96.9                 | 49.9                  | 17.2       | 0.7                 | 1.6      | 1.9                    | -                   | -                      | -      |       | 2. Studies                         |                    |
| 3. ยังกัก ขร/ไม่สามารถทำงานได้  | 167.7   | 14.2              | 95.8                  | 23.3       | 14.0                 | 5.5                   | 3.6        | 0.1                 | 6.9      | 3.2                    | 1.1                 | -                      | 0.1    |       | 3. Too young/old/incapable of work |                    |
| 4. อื่น ๆ                       | 108.3   | 0.4               | 12.8                  | 11.2       | 22.6                 | 17.1                  | 6.1        | 0.1                 | 21.6     | 5.9                    | 5.0                 | -                      | 5.4    |       | 4. Others                          |                    |
| <b>หญิง</b>                     | 2,578.4 | 123.9             | 594.0                 | 408.6      | 482.9                | 306.8                 | 102.8      | 0.9                 | 332.7    | 146.6                  | 53.2                | 6.8                    | 19.0   |       | FEMALE                             |                    |
| <b>กำลังแรงงานรวม</b>           | 1,681.2 | 63.6              | 316.6                 | 285.5      | 282.8                | 202.3                 | 68.9       | 0.8                 | 281.6    | 120.7                  | 40.3                | 4.7                    | 13.4   |       | Total Labor Force                  |                    |
| <b>1. กำลังแรงงานปัจจุบัน</b>   | 1,679.7 | 63.6              | 316.6                 | 285.4      | 282.1                | 202.3                 | 68.9       | 0.8                 | 281.0    | 120.7                  | 40.3                | 4.7                    | 13.4   |       | 1. Current labor force             |                    |
| 1.1 ผู้มีงานทำ                  | 1,664.6 | 60.6              | 316.5                 | 285.1      | 280.6                | 200.5                 | 68.0       | 0.8                 | 275.0    | 119.8                  | 39.6                | 4.7                    | 13.4   |       | 1.1 Employed                       |                    |
| - ทำงาน                         | 1,652.8 | 60.1              | 314.0                 | 283.9      | 278.5                | 199.8                 | 68.0       | 0.8                 | 273.3    | 119.0                  | 37.2                | 4.7                    | 13.4   |       | - At work                          |                    |
| - ไม่ทำงานแต่มีงานประจำ         | 11.8    | 0.5               | 2.5                   | 1.2        | 2.0                  | 0.6                   | -          | -                   | 1.7      | 0.8                    | 2.4                 | -                      | -      |       | - With job but not at work         |                    |
| 1.2 ผู้ว่างงาน                  | 15.1    | 3.0               | 0.1                   | 0.3        | 1.5                  | 1.8                   | 0.9        | -                   | 6.0      | 0.9                    | 0.7                 | -                      | -      |       | 1.2 Unemployed                     |                    |
| - หางานทำ                       | 5.4     | 2.6               | -                     | 0.3        | 0.4                  | 0.9                   | 0.1        | -                   | 0.6      | 0.4                    | 0.2                 | -                      | -      |       | - Looking for work                 |                    |
| - ไม่หางานทำ/พร้อมที่จะทำงาน    | 9.7     | 0.4               | 0.1                   | -          | 1.1                  | 0.9                   | 0.8        | -                   | 5.3      | 0.5                    | 0.5                 | -                      | -      |       | - Not Looking/available for work   |                    |
| <b>2. กำลังแรงงานที่ออกตลาด</b> | 1.5     | -                 | 0.1                   | 0.1        | 0.8                  | -                     | -          | -                   | 0.6      | -                      | -                   | -                      | -      |       | 2. Seasonally inactive labor force |                    |
| <b>ผู้ไม่อยู่ในกำลังแรงงาน</b>  | 897.1   | 60.3              | 277.4                 | 123.1      | 200.1                | 104.5                 | 33.9       | 0.2                 | 51.2     | 25.9                   | 13.0                | 2.1                    | 5.5    |       | Persons not in Labor Force         |                    |
| 1. ทำงานนั้น                    | 408.4   | 18.3              | 118.5                 | 74.8       | 77.0                 | 40.5                  | 16.7       | 0.1                 | 33.1     | 18.9                   | 5.1                 | 1.3                    | 4.2    |       | 1. Household work                  |                    |
| 2. เรียนหนังสือ                 | 184.5   | -                 | -                     | 16.2       | 100.0                | 52.5                  | 12.5       | -                   | 1.4      | 1.9                    | -                   | -                      | -      |       | 2. Studies                         |                    |
| 3. ยังกัก ขร/ไม่สามารถทำงานได้  | 242.3   | 41.3              | 152.0                 | 26.0       | 11.4                 | 4.1                   | 1.5        | -                   | 1.4      | 1.8                    | 0.9                 | 0.7                    | 1.3    |       | 3. Too young/old/incapable of work |                    |
| 4. อื่น ๆ                       | 62.0    | 0.7               | 6.9                   | 6.1        | 11.8                 | 7.5                   | 3.2        | 0.0                 | 15.3     | 3.3                    | 7.0                 | 0.1                    | 0.1    |       | 4. Others                          |                    |

∕ รวมอาชีพระยะสั้น ∕ Including Short Course Vocational



ตารางที่ 3 จำนวนประชากรอายุ 15 ปีขึ้นไป จำแนกตามระดับการศึกษาที่สำเร็จ สถานภาพแรงงาน เพศ และเขตการปกครอง ภาคกลาง (ต่อ)

TABLE 3 POPULATION 15 YEARS AND OVER BY LEVEL OF EDUCATIONAL ATTAINMENT, LABOR FORCE STATUS, SEX AND AREA, CENTRAL REGION (Contd)

| สถานภาพแรงงาน                     | นอกเขตเทศบาล NON-MUNICIPAL AREA |                      |                   |            |                   |                      |                  |                       |                     |                  |                  | LABOR FORCE STATUS |         |                                    |
|-----------------------------------|---------------------------------|----------------------|-------------------|------------|-------------------|----------------------|------------------|-----------------------|---------------------|------------------|------------------|--------------------|---------|------------------------------------|
|                                   | รวม                             | ไม่มีการศึกษา        | ต่ำกว่าประถมศึกษา | ประถมศึกษา | มัธยมศึกษาตอนปลาย |                      |                  | อุดมศึกษา             |                     |                  | อื่นๆ            |                    | ไม่ทราบ |                                    |
|                                   |                                 |                      |                   |            | None              | Less than Elementary | Elementary       | Upper Secondary Level | Higher Level        | Others           |                  |                    |         |                                    |
| Total                             | None                            | Less than Elementary | Elementary        | Secondary  | General/Academic  | Vocational           | Teacher Training | Academic              | Technical Education | Higher Education | Teacher Training | Unknown            |         |                                    |
| ยอดรวม                            | 8,331.6                         | 426.5                | 2,283.7           | 1,634.8    | 1,675.8           | 876.6                | 315.0            | 2.5                   | 596.6               | 389.5            | 97.2             | 5.0                | 28.3    | TOTAL                              |
| กำลังแรงงานรวม                    | 6,158.9                         | 241.4                | 1,501.4           | 1,354.1    | 1,153.0           | 691.7                | 236.1            | 1.6                   | 536.3               | 338.6            | 76.3             | 5.0                | 23.5    | Total Labor Force                  |
| 1. กำลังแรงงานปัจจุบัน            | 6,146.0                         | 241.4                | 1,497.1           | 1,351.6    | 1,149.3           | 691.0                | 234.8            | 1.6                   | 536.1               | 338.4            | 76.3             | 5.0                | 23.5    | 1. Current labor force             |
| 1.1 ผู้มีงานทำ                    | 6,098.8                         | 241.3                | 1,495.5           | 1,347.7    | 1,136.7           | 686.0                | 230.9            | 1.6                   | 527.5               | 327.6            | 75.5             | 5.0                | 23.5    | 1.1 Employed                       |
| -ทำงาน                            | 6,055.6                         | 238.5                | 1,480.1           | 1,341.2    | 1,128.8           | 683.9                | 230.5            | 1.6                   | 524.4               | 326.4            | 71.7             | 5.0                | 23.5    | - At work                          |
| -ไม่ทำงานแต่มีงานประจำ            | 43.2                            | 2.8                  | 15.4              | 6.5        | 7.9               | 2.1                  | 0.4              | -                     | 3.1                 | 1.2              | 3.8              | -                  | -       | - With job but not at work         |
| 1.2 ผู้ว่างงาน                    | 47.3                            | 0.2                  | 1.6               | 3.9        | 12.6              | 5.1                  | 3.9              | -                     | 8.5                 | 10.8             | 0.8              | -                  | -       | 1.2 Unemployed                     |
| -หางานทำ                          | 13.7                            | -                    | 0.4               | 1.2        | 4.3               | 2.2                  | 1.1              | -                     | 3.0                 | 1.5              | -                | -                  | -       | - Looking for work                 |
| -ไม่ทำงานทั้ง/พร้อมที่จะทำงาน     | 33.6                            | 0.2                  | 1.1               | 2.7        | 8.3               | 2.8                  | 2.9              | -                     | 5.5                 | 9.3              | 0.8              | -                  | -       | - Not looking/available for work   |
| 2. กำลังแรงงานที่รอดูกาล          | 12.9                            | -                    | 4.4               | 2.5        | 3.7               | 0.7                  | 1.3              | -                     | 0.2                 | 0.2              | -                | -                  | -       | 2. Seasonally inactive labor force |
| ผู้ไม่อยู่ในกำลังแรงงาน           | 2,172.6                         | 185.1                | 782.2             | 280.7      | 522.9             | 184.9                | 78.9             | 0.9                   | 60.3                | 50.9             | 21.0             | -                  | 4.8     | Persons not in Labor Force         |
| 1. ทำงานบ้าน                      | 675.8                           | 45.4                 | 243.1             | 133.2      | 123.7             | 49.1                 | 19.7             | 0.4                   | 29.5                | 22.8             | 5.8              | -                  | 3.1     | 1. Household work                  |
| 2. เรียนหนังสือ                   | 545.1                           | -                    | 0.3               | 62.7       | 323.2             | 104.9                | 42.4             | -                     | 3.1                 | 8.6              | -                | -                  | -       | 2. Studies                         |
| 3. ยังเด็ก หรือ/ไม่สามารถทำงานได้ | 750.6                           | 134.7                | 500.3             | 63.1       | 28.0              | 10.7                 | 4.5              | 0.4                   | 4.5                 | 2.4              | 1.4              | -                  | 0.5     | 3. Too young/old/incapable of work |
| 4. อื่น ๆ                         | 201.1                           | 5.0                  | 38.5              | 21.8       | 48.0              | 20.3                 | 12.3             | 0.1                   | 23.2                | 17.1             | 13.7             | -                  | 1.2     | 4. Others                          |

1/ รวมอาชีพระยะสั้น 1/ Including Short Course Vocational

หน่วยเป็นพัน : in Thousands

ตารางที่ 3 จำนวนประชากรอายุ 15 ปีขึ้นไป จำแนกตามระดับการศึกษาที่สำเร็จ สถานภาพแรงงาน เพศ และเขตการปกครอง ภาคกลาง (ต่อ)

TABLE 3 POPULATION 15 YEARS AND OVER BY LEVEL OF EDUCATIONAL ATTAINMENT, LABOR FORCE STATUS, SEX AND AREA, CENTRAL REGION (Contd)

| สถานภาพแรงงาน                      | เขตเทศบาล NON-MUNICIPAL AREA |                   |                       |                          |                                            |                                            |            |           |                      |                           | เขตเทศบาล           |          |                        |                                    | LABOR FORCE STATUS |
|------------------------------------|------------------------------|-------------------|-----------------------|--------------------------|--------------------------------------------|--------------------------------------------|------------|-----------|----------------------|---------------------------|---------------------|----------|------------------------|------------------------------------|--------------------|
|                                    | รวม                          | ไม่มี<br>การศึกษา | ต่ำกว่า<br>ประถมศึกษา | ประถมศึกษา<br>Elementary | มัธยมศึกษา<br>ตอนต้น<br>Lower<br>Secondary | มัธยมศึกษาตอนปลาย<br>Upper Secondary Level |            |           |                      | อุดมศึกษา<br>Higher Level |                     |          |                        |                                    |                    |
|                                    |                              |                   |                       |                          |                                            | None                                       | Elementary | Secondary | General/<br>Academic | Vocational                | Teacher<br>Training | Academic | Technical<br>Education | Higher<br>Education                |                    |
| ยอดรวม                             | 8,331.6                      | 426.5             | 2,283.7               | 1,634.8                  | 1,675.8                                    | 876.6                                      | 315.0      | 2.5       | 596.6                | 389.5                     | 97.2                | 5.0      | 28.3                   | TOTAL                              |                    |
| ชาย                                | 4,034.1                      | 146.2             | 991.3                 | 883.1                    | 891.2                                      | 434.0                                      | 183.3      | 1.1       | 248.6                | 211.6                     | 27.5                | 3.0      | 13.0                   | MALE                               |                    |
| กำลังแรงงาน                        | 3,298.8                      | 110.3             | 743.2                 | 792.0                    | 675.7                                      | 375.6                                      | 147.3      | 0.9       | 227.2                | 190.6                     | 21.0                | 3.0      | 12.1                   | Total Labor Force                  |                    |
| 1. กำลังแรงงานปัจจุบัน             | 3,291.8                      | 110.3             | 742.1                 | 790.2                    | 673.2                                      | 375.4                                      | 146.0      | 0.9       | 226.9                | 190.6                     | 21.0                | 3.0      | 12.1                   | 1. Current labor force             |                    |
| 1.1 ผู้มีงานทำ                     | 3,271.1                      | 110.3             | 741.1                 | 787.3                    | 667.2                                      | 371.9                                      | 143.8      | 0.9       | 225.9                | 186.6                     | 21.0                | 3.0      | 12.1                   | 1.1 Employed                       |                    |
| - ทำงาน                            | 3,246.9                      | 109.2             | 729.7                 | 782.9                    | 662.1                                      | 371.3                                      | 143.8      | 0.9       | 225.3                | 185.9                     | 20.7                | 3.0      | 12.1                   | - At work                          |                    |
| - ไม่ทำงานแต่มีงานประจำ            | 24.2                         | 1.2               | 11.3                  | 4.3                      | 5.1                                        | 0.6                                        | -          | -         | 0.7                  | 0.7                       | 0.3                 | -        | -                      | - With job but not at work         |                    |
| 1.2 ผู้ว่างงาน                     | 20.7                         | -                 | 1.0                   | 3.0                      | 6.0                                        | 3.5                                        | 2.2        | -         | 1.0                  | 4.1                       | -                   | -        | -                      | 1.2 Unemployed                     |                    |
| - หางานทำ                          | 4.7                          | -                 | 0.4                   | 0.8                      | 2.2                                        | 1.1                                        | -          | -         | 0.3                  | -                         | -                   | -        | -                      | - Looking for work                 |                    |
| - ไม่หางานทำ/พร้อมที่จะทำงาน       | 16.0                         | -                 | 0.6                   | 2.2                      | 3.8                                        | 2.4                                        | 2.2        | -         | 0.7                  | 4.1                       | -                   | -        | -                      | - Not looking/available for work   |                    |
| 2. กำลังแรงงานที่รอฤดูกาล          | 7.0                          | -                 | 1.1                   | 1.8                      | 2.5                                        | 0.2                                        | 1.3        | -         | 0.2                  | -                         | -                   | -        | -                      | 2. Seasonally inactive labor force |                    |
| ผู้ไม่อยู่ในกำลังแรงงาน            | 735.3                        | 35.9              | 248.1                 | 91.1                     | 215.5                                      | 58.4                                       | 36.1       | 0.3       | 21.5                 | 21.0                      | 6.5                 | -        | 0.9                    | Persons not in Labor Force         |                    |
| 1. หางานบ้าน                       | 38.8                         | 1.9               | 11.7                  | 9.2                      | 6.3                                        | 5.1                                        | 0.6        | -         | 1.4                  | 2.1                       | 0.5                 | -        | -                      | 1. Household work                  |                    |
| 2. เรียนหนังสือ                    | 257.5                        | -                 | -                     | 32.7                     | 158.3                                      | 35.4                                       | 24.5       | -         | 2.3                  | 4.2                       | -                   | -        | -                      | 2. Studies                         |                    |
| 3. ยึดถือ ศรัทธา/ไม่สามารถทำงานได้ | 311.5                        | 31.8              | 213.0                 | 34.5                     | 19.9                                       | 5.2                                        | 2.3        | 0.1       | 2.5                  | 1.6                       | 0.5                 | -        | 0.1                    | 3. Too young/old/incapable of work |                    |
| 4. อื่น ๆ                          | 127.5                        | 2.3               | 23.4                  | 14.7                     | 31.1                                       | 12.7                                       | 8.7        | 0.1       | 15.2                 | 13.0                      | 5.6                 | -        | 0.8                    | 4. Others                          |                    |
| หญิง                               | 4,297.5                      | 280.3             | 1,292.3               | 751.8                    | 784.6                                      | 442.6                                      | 131.7      | 1.4       | 347.9                | 177.9                     | 69.7                | 2.0      | 15.3                   | FEMALE                             |                    |
| กำลังแรงงานรวม                     | 2,860.2                      | 131.1             | 758.3                 | 562.2                    | 477.3                                      | 316.1                                      | 88.8       | 0.8       | 309.1                | 148.0                     | 55.3                | 2.0      | 11.3                   | Total Labor Force                  |                    |
| 1. กำลังแรงงานปัจจุบัน             | 2,854.3                      | 131.1             | 755.0                 | 561.4                    | 476.0                                      | 315.6                                      | 88.8       | 0.8       | 309.1                | 147.8                     | 55.3                | 2.0      | 11.3                   | 1. Current labor force             |                    |
| 1.1 ผู้มีงานทำ                     | 2,827.7                      | 130.9             | 754.4                 | 560.5                    | 469.5                                      | 314.1                                      | 87.1       | 0.8       | 301.6                | 141.1                     | 54.5                | 2.0      | 11.3                   | 1.1 Employed                       |                    |
| - ทำงาน                            | 2,808.7                      | 129.4             | 750.3                 | 558.3                    | 466.6                                      | 312.6                                      | 86.7       | 0.8       | 299.2                | 140.5                     | 51.0                | 2.0      | 11.3                   | - At work                          |                    |
| - ไม่ทำงานแต่มีงานประจำ            | 19.1                         | 1.6               | 4.1                   | 2.2                      | 2.8                                        | 1.5                                        | 0.4        | -         | 2.4                  | 0.6                       | 3.5                 | -        | -                      | - With job but not at work         |                    |
| 1.2 ผู้ว่างงาน                     | 26.6                         | 0.2               | 0.6                   | 0.9                      | 6.6                                        | 1.5                                        | 1.7        | -         | 7.5                  | 6.7                       | 0.8                 | -        | -                      | 1.2 Unemployed                     |                    |
| - หางานทำ                          | 9.0                          | -                 | -                     | 0.5                      | 2.1                                        | 1.2                                        | 1.1        | -         | 2.7                  | 1.5                       | -                   | -        | -                      | - Looking for work                 |                    |
| - ไม่หางานทำ/พร้อมที่จะทำงาน       | 17.6                         | 0.2               | 0.6                   | 0.5                      | 4.5                                        | 0.4                                        | 0.7        | -         | 4.8                  | 5.3                       | 0.8                 | -        | -                      | - Not looking/available for work   |                    |
| 2. กำลังแรงงานที่รอฤดูกาล          | 5.9                          | -                 | 3.3                   | 0.7                      | 1.2                                        | 0.5                                        | -          | -         | -                    | 0.2                       | -                   | -        | -                      | 2. Seasonally inactive labor force |                    |
| ผู้ไม่อยู่ในกำลังแรงงาน            | 1,437.3                      | 149.2             | 534.1                 | 189.6                    | 307.3                                      | 126.5                                      | 42.9       | 0.7       | 38.8                 | 29.9                      | 14.4                | -        | 3.9                    | Persons not in Labor Force         |                    |
| 1. หางานบ้าน                       | 637.1                        | 43.6              | 231.4                 | 124.0                    | 117.4                                      | 44.0                                       | 19.2       | 0.4       | 28.1                 | 20.7                      | 5.3                 | -        | 3.1                    | 1. Household work                  |                    |
| 2. เรียนหนังสือ                    | 287.6                        | -                 | 0.3                   | 30.0                     | 165.0                                      | 69.4                                       | 17.9       | -         | 0.7                  | 4.3                       | -                   | -        | -                      | 2. Studies                         |                    |
| 3. ยึดถือ ศรัทธา/ไม่สามารถทำงานได้ | 439.1                        | 103.0             | 287.3                 | 28.5                     | 8.1                                        | 5.5                                        | 2.2        | 0.2       | 2.0                  | 0.8                       | 1.0                 | -        | 0.4                    | 3. Too young/old/incapable of work |                    |
| 4. อื่น ๆ                          | 73.6                         | 2.7               | 15.1                  | 7.1                      | 16.9                                       | 7.6                                        | 3.6        | -         | 8.0                  | 4.1                       | 8.1                 | -        | 0.4                    | 4. Others                          |                    |

1/ รวมอาชีพระยะสั้น 1/ Including Short Course Vocational

หน่วยเป็นพัน : In Thousands

ตารางที่ 4 จำนวนผู้มีงานทำ จำแนกตามระดับการศึกษาที่สำเร็จ อาชีพ ภาคกลาง

TABLE 4 EMPLOYED PERSONS BY LEVEL OF EDUCATIONAL ATTAINMENT, OCCUPATION, CENTRAL REGION

หน่วยนับพัน : In Thousands

| อาชีพ                                                             | มัธยมศึกษาตอนปลาย<br>Upper Secondary Level |                                                           |                          |                                            | อุดมศึกษา<br>Higher Level     |                      |                                                | อื่นๆ<br>Others | ไม่ทราบ<br>Unknown | OCCUPATION |                                             |      |                                                      |
|-------------------------------------------------------------------|--------------------------------------------|-----------------------------------------------------------|--------------------------|--------------------------------------------|-------------------------------|----------------------|------------------------------------------------|-----------------|--------------------|------------|---------------------------------------------|------|------------------------------------------------------|
|                                                                   | รวม<br>การศึกษ<br>None                     | ไม่มี<br>ต่ำกว่า<br>ระดับศึกษา<br>Less than<br>Elementary | ประถมศึกษา<br>Elementary | มัธยมศึกษา<br>ตอนต้น<br>Lower<br>Secondary | สามัญ<br>General/<br>Academic | สายอาชีพ<br>Academic | สายวิชาชีพ<br>Higher<br>Technical<br>Education |                 |                    |            | สายวิชา-<br>การศึกษา<br>Teacher<br>Training |      |                                                      |
| <b>ยอดรวม</b>                                                     | 9,609.1                                    | 351.5                                                     | 2,093.8                  | 1,986.2                                    | 1,140.1                       | 398.8                | 3.6                                            | 1,041.8         | 600.4              | 135.4      | 15.7                                        | 56.8 | TOTAL                                                |
| 1. ผู้ปฏิบัติงานนอกจ้างราชการระดับอาวุโสและผู้จัดการ              | 326.8                                      | 1.5                                                       | 43.9                     | 35.4                                       | 30.4                          | 11.7                 | 0.5                                            | 134.1           | 27.4               | 5.7        | -                                           | 5.1  | 1. Legislators, senior officials and managers        |
| 2. ผู้ประกอบวิชาชีพด้านต่างๆ                                      | 440.2                                      | 0.2                                                       | 2.5                      | 3.8                                        | 10.5                          | 8.2                  | -                                              | 271.4           | 42.1               | 86.8       | -                                           | 3.7  | 2. Professionals                                     |
| 3. ผู้ประกอบวิชาชีพด้านเทคนิคสาขาต่างๆ                            | 469.1                                      | 0.6                                                       | 16.6                     | 19.1                                       | 41.1                          | 37.7                 | -                                              | 194.1           | 111.8              | 13.2       | -                                           | 4.4  | 3. Technicians and associate professionals           |
| และอาชีพที่เกี่ยวข้อง                                             |                                            |                                                           |                          |                                            |                               |                      |                                                |                 |                    |            |                                             |      |                                                      |
| 4. เสมียน                                                         | 409.4                                      | 0.9                                                       | 4.8                      | 15.0                                       | 61.2                          | 48.3                 | -                                              | 149.6           | 68.8               | 6.8        | 0.2                                         | 3.0  | 4. Clerks                                            |
| 5. พนักงานบริการและพนักงานในร้านค้า                               | 1,970.3                                    | 46.5                                                      | 468.4                    | 384.4                                      | 283.0                         | 89.1                 | 1.3                                            | 170.8           | 100.0              | 12.2       | -                                           | 8.3  | 5. Service workers and shop and market sales workers |
| และตลาด                                                           |                                            |                                                           |                          |                                            |                               |                      |                                                |                 |                    |            |                                             |      |                                                      |
| 6. ผู้ปฏิบัติงานที่มีฝีมือในด้านเกษตรและกิจการประมง               | 1,960.8                                    | 87.9                                                      | 788.2                    | 504.0                                      | 162.5                         | 37.6                 | 1.0                                            | 38.6            | 36.3               | 4.7        | -                                           | 2.7  | 6. Skilled agricultural and fishery workers          |
| และธุรกิจการค้าที่เกี่ยวข้อง                                      |                                            |                                                           |                          |                                            |                               |                      |                                                |                 |                    |            |                                             |      |                                                      |
| 7. ผู้ปฏิบัติงานด้านความสามารถสูงฝีมือ                            | 1,205.8                                    | 37.4                                                      | 233.0                    | 297.8                                      | 127.6                         | 72.9                 | 0.5                                            | 49.4            | 105.6              | 3.8        | 2.7                                         | 8.1  | 7. Craft and related trades workers                  |
| และธุรกิจการค้าที่เกี่ยวข้อง                                      |                                            |                                                           |                          |                                            |                               |                      |                                                |                 |                    |            |                                             |      |                                                      |
| 8. ผู้ปฏิบัติการโรงงานและเครื่องจักรและผู้ปฏิบัติงานด้านการประกอบ | 1,507.6                                    | 49.1                                                      | 172.0                    | 328.1                                      | 310.7                         | 74.1                 | -                                              | 20.1            | 86.1               | 0.9        | 4.0                                         | 15.1 | 8. Plant and machine operators and assemblers        |
| และผู้ปฏิบัติงานด้านกรอก                                          |                                            |                                                           |                          |                                            |                               |                      |                                                |                 |                    |            |                                             |      |                                                      |
| 9. อาชีพขั้นพื้นฐานต่างๆ ในด้านการขายและการให้บริการ              | 1,311.1                                    | 127.5                                                     | 364.5                    | 398.2                                      | 112.7                         | 19.1                 | 0.3                                            | 9.0             | 22.2               | 1.2        | 8.8                                         | 5.5  | 9. Elementary occupations                            |
| 10. คนงานซึ่งไม่ได้จำแนกไว้ในหมวดอื่น                             | 7.8                                        | -                                                         | -                        | 0.5                                        | 0.3                           | -                    | -                                              | 4.7             | -                  | -          | -                                           | 1.0  | 10. Workers not classifiable by occupation           |

1/ รวมอาชีพระยะสั้น 1/ Including Short Course Vocational

ตารางที่ 4 จำนวนผู้จ้างงานที่จำแนกตามระดับการศึกษาที่สำเร็จ อาชีพ และเพศ ภาคกลาง  
TABLE 4 EMPLOYED PERSONS BY LEVEL OF EDUCATIONAL ATTAINMENT, OCCUPATION AND SEX, CENTRAL REGION

| อาชีพ                                                                    | มัธยมศึกษาตอนปลาย     |                       |                 |                      |            |                      |                       |                     |                  |                       | รวม     | อาชีพ | OCCUPATION                                           |
|--------------------------------------------------------------------------|-----------------------|-----------------------|-----------------|----------------------|------------|----------------------|-----------------------|---------------------|------------------|-----------------------|---------|-------|------------------------------------------------------|
|                                                                          | Upper Secondary Level |                       |                 |                      |            | Higher Level         |                       |                     |                  |                       |         |       |                                                      |
|                                                                          | ไม่มี<br>การศึกษา     | ต่ำกว่า<br>ประถมศึกษา | ประถม<br>ศึกษา  | มัธยมศึกษา<br>ตอนต้น | สาธิตสามัญ | สาธิตอาชีว-<br>ศึกษา | สาขาวิชา-<br>การศึกษา | สาขาวิชาการ         | สาขาวิชาชีพ      | สาขาวิชา-<br>การศึกษา |         |       |                                                      |
| None                                                                     | Elementary            | Elementary            | Lower Secondary | General/<br>Academic | Vocational | Teacher Training     | Academic              | Technical Education | Teacher Training | Others <sup>1/</sup>  | Unknown |       |                                                      |
| <b>ชาย</b>                                                               | 160.0                 | 1,022.9               | 1,140.6         | 1,035.0              | 625.5      | 243.7                | 2.1                   | 465.2               | 339.5            | 41.3                  | 9.0     | 32.0  | MALE                                                 |
| 1. ผู้บัญญัติกฎหมาย ข้าราชการระดับอาวุโสและผู้จัดการ                     | 0.2                   | 30.9                  | 28.1            | 25.8                 | 24.0       | 8.5                  | 0.0                   | 81.3                | 18.6             | 3.9                   | -       | 4.2   | 1. Legislators, senior officials and managers        |
| 2. ผู้ประกอบวิชาชีพชั้นต้นต่างๆ                                          | 0.2                   | 1.2                   | 2.2             | 6.5                  | 5.9        | 6.1                  | -                     | 124.6               | 11.6             | 20.4                  | -       | 2.0   | 2. Professionals                                     |
| 3. ผู้ประกอบวิชาชีพด้านเทคนิคสาขาต่างๆ และอาชีพที่เกี่ยวข้อง             | -                     | 10.0                  | 11.2            | 17.7                 | 25.1       | 22.5                 | -                     | 73.9                | 64.0             | 6.8                   | -       | 2.3   | 3. Technicians and associate professionals           |
| 4. เสมียน                                                                | 0.0                   | 1.9                   | 6.8             | 23.8                 | 26.2       | 15.0                 | -                     | 27.3                | 15.3             | 1.4                   | 0.2     | 0.8   | 4. Clerks                                            |
| 5. พนักงานบริการและพนักงานในร้านค้าและตลาด                               | 12.8                  | 165.1                 | 157.4           | 170.3                | 123.9      | 40.3                 | 0.7                   | 78.2                | 35.0             | 1.7                   | -       | 5.4   | 5. Service workers and shop and market sales workers |
| 6. ผู้ปฏิบัติงานที่มีฝีมือในด้านเกษตรและการประมง                         | 40.3                  | 404.4                 | 292.8           | 195.2                | 103.1      | 28.3                 | 0.7                   | 24.0                | 26.2             | 2.8                   | -       | 1.6   | 6. Skilled agricultural and fishery workers          |
| 7. ผู้ปฏิบัติงานด้านความสามารถที่มีชื่อเสียงและธุรกิจการค้าที่เกี่ยวข้อง | 19.4                  | 152.9                 | 219.7           | 189.0                | 80.1       | 62.4                 | 0.5                   | 38.1                | 87.4             | 2.9                   | 0.6     | 5.2   | 7. Craft and related trades workers                  |
| 8. ผู้ปฏิบัติการโรงงานและเครื่องจักรและผู้ปฏิบัติงานด้านการประกอบ        | 25.2                  | 118.3                 | 210.5           | 269.4                | 190.6      | 49.6                 | -                     | 11.6                | 66.3             | 0.7                   | 3.1     | 7.9   | 8. Plant and machine operators and assemblers        |
| 9. อาชีพขั้นพื้นฐานต่างๆ ในด้านการขายและการให้บริการ                     | 61.7                  | 138.2                 | 211.5           | 137.2                | 46.6       | 11.0                 | 0.2                   | 3.3                 | 15.2             | 0.8                   | 5.1     | 1.9   | 9. Elementary occupations                            |
| 10. คนงานซึ่งมีได้จำแนกไว้ในหมวดอื่น                                     | 4.4                   | -                     | 0.5             | 0.3                  | -          | -                    | -                     | 3.0                 | -                | -                     | -       | 0.7   | 10. Workers not classifiable by occupation           |
| <b>หญิง</b>                                                              | 191.5                 | 1,070.9               | 845.6           | 750.0                | 514.6      | 155.1                | 1.5                   | 576.6               | 260.9            | 94.1                  | 6.7     | 24.8  | FEMALE                                               |
| 1. ผู้บัญญัติกฎหมาย ข้าราชการระดับอาวุโสและผู้จัดการ                     | 1.3                   | 13.0                  | 7.3             | 5.3                  | 6.4        | 3.2                  | 0.4                   | 52.9                | 8.8              | 1.9                   | -       | 0.9   | 1. Legislators, senior officials and managers        |
| 2. ผู้ประกอบวิชาชีพชั้นต้นต่างๆ                                          | -                     | 1.3                   | 1.6             | 4.5                  | 4.7        | 2.1                  | -                     | 146.8               | 30.5             | 66.5                  | -       | 1.7   | 2. Professionals                                     |
| 3. ผู้ประกอบวิชาชีพด้านเทคนิคสาขาต่างๆ และอาชีพที่เกี่ยวข้อง             | 0.6                   | 6.6                   | 7.9             | 12.9                 | 16.0       | 15.2                 | -                     | 120.3               | 47.8             | 6.3                   | -       | 2.1   | 3. Technicians and associate professionals           |
| 4. เสมียน                                                                | 0.9                   | 2.9                   | 8.1             | 27.1                 | 35.0       | 33.3                 | -                     | 122.3               | 53.5             | 5.4                   | -       | 2.2   | 4. Clerks                                            |
| 5. พนักงานบริการและพนักงานในร้านค้าและตลาด                               | 33.7                  | 303.3                 | 227.0           | 236.1                | 159.1      | 48.8                 | 0.6                   | 92.6                | 65.1             | 10.5                  | -       | 2.9   | 5. Service workers and shop and market sales workers |
| 6. ผู้ปฏิบัติงานที่มีฝีมือในด้านเกษตรและการประมง                         | 47.5                  | 383.8                 | 211.2           | 102.1                | 59.4       | 9.4                  | 0.3                   | 14.6                | 10.2             | 1.9                   | -       | 1.0   | 6. Skilled agricultural and fishery workers          |
| 7. ผู้ปฏิบัติงานด้านความสามารถที่มีชื่อเสียงและธุรกิจการค้าที่เกี่ยวข้อง | 17.9                  | 80.1                  | 78.1            | 78.1                 | 47.5       | 10.5                 | -                     | 11.3                | 18.2             | 1.0                   | 2.1     | 2.9   | 7. Craft and related trades workers                  |
| 8. ผู้ปฏิบัติการโรงงานและเครื่องจักรและผู้ปฏิบัติงานด้านการประกอบ        | 23.8                  | 53.7                  | 117.6           | 177.9                | 120.1      | 24.5                 | -                     | 8.5                 | 19.9             | 0.2                   | 0.9     | 7.2   | 8. Plant and machine operators and assemblers        |
| 9. อาชีพขั้นพื้นฐานต่างๆ ในด้านการขายและการให้บริการ                     | 65.8                  | 226.3                 | 186.7           | 104.9                | 66.1       | 8.0                  | 0.2                   | 5.8                 | 7.0              | 0.4                   | 3.7     | 3.6   | 9. Elementary occupations                            |
| 10. คนงานซึ่งมีได้จำแนกไว้ในหมวดอื่น                                     | 3.4                   | -                     | -               | 1.1                  | 0.3        | -                    | -                     | 1.7                 | -                | -                     | -       | 0.3   | 10. Workers not classifiable by occupation           |

<sup>1/</sup> รวมอาชีพระยะสั้น Including Short Course Vocational

หน่วยเป็นพัน : in Thousands

ตารางที่ 4 จำนวนผู้มีงานทำ จำแนกตามระดับการศึกษาที่สำเร็จ อาชีพ เพศ และเขตการปกครอง ภาคกลาง (ต่อ)  
TABLE 4 EMPLOYED PERSONS BY LEVEL OF EDUCATIONAL ATTAINMENT, OCCUPATION, SEX AND AREA, CENTRAL REGION (Contd.)

ไตรมาสที่ 2/2556 : Quarter 2/2013

ในเขตเทศบาล MUNICIPAL AREA

หน่วยเป็นพัน : in Thousands

| อาชีพ                                                                  | รวม     | ไม่มี<br>การศึกษา<br>None | ต่ำกว่า<br>ประถมศึกษา<br>Less than<br>Elementary | ประถม<br>ศึกษา<br>Elementary | มัธยมศึกษา<br>ตอนต้น<br>Lower<br>Secondary | มัธยมศึกษาตอนปลาย<br>Upper Secondary Level |                        |                                             |                        | อุดมศึกษา<br>Higher Level                      |                                             | ไม่ทราบ<br>อื่นๆ<br>Unknown | OCCUPATION |                                                         |
|------------------------------------------------------------------------|---------|---------------------------|--------------------------------------------------|------------------------------|--------------------------------------------|--------------------------------------------|------------------------|---------------------------------------------|------------------------|------------------------------------------------|---------------------------------------------|-----------------------------|------------|---------------------------------------------------------|
|                                                                        |         |                           |                                                  |                              |                                            | สามัญ<br>General/<br>Academic              | สายอาชีพ<br>Vocational | สายวิชา-<br>การศึกษา<br>Teacher<br>Training | สายวิชาการ<br>Academic | สายวิชาชีพ<br>Higher<br>Technical<br>Education | สายวิชา-<br>การศึกษา<br>Teacher<br>Training |                             |            |                                                         |
| ยอดรวม                                                                 | 3,510.3 | 110.2                     | 598.3                                            | 638.5                        | 648.4                                      | 454.1                                      | 168.0                  | 2.0                                         | 514.3                  | 272.8                                          | 59.9                                        | 10.6                        | 33.3       | TOTAL                                                   |
| ชาย                                                                    | 1,845.7 | 49.7                      | 281.9                                            | 353.4                        | 367.8                                      | 253.6                                      | 99.9                   | 1.2                                         | 239.2                  | 152.9                                          | 20.3                                        | 5.9                         | 19.9       | MALE                                                    |
| 1. ผู้ปฏิบัติงานยกเว้นข้าราชการระดับอาวุโส<br>และผู้จัดการ             | 95.0    | 0.1                       | 10.0                                             | 8.7                          | 10.6                                       | 10.2                                       | 3.6                    | 0.0                                         | 38.6                   | 8.5                                            | 1.6                                         | -                           | 3.1        | 1. Legislators, senior officials<br>and managers        |
| 2. ผู้ประกอบวิชาชีพด้านต่างๆ                                           | 95.7    | -                         | 0.3                                              | 0.7                          | 2.0                                        | 3.5                                        | 2.8                    | -                                           | 67.9                   | 7.6                                            | 9.4                                         | -                           | 1.6        | 2. Professionals                                        |
| 3. ผู้ประกอบวิชาชีพด้านเทคนิคสาขาต่างๆ<br>และอาชีพที่เกี่ยวข้อง        | 120.6   | -                         | 4.1                                              | 6.4                          | 8.2                                        | 10.4                                       | 9.9                    | -                                           | 40.9                   | 35.5                                           | 4.0                                         | -                           | 1.2        | 3. Technicians and associate<br>professionals           |
| 4. เสมียน                                                              | 48.7    | 0.0                       | 1.3                                              | 2.0                          | 8.5                                        | 10.7                                       | 4.4                    | -                                           | 13.8                   | 7.3                                            | 0.3                                         | -                           | 0.5        | 4. Clerks                                               |
| 5. พนักงานบริการและพนักงานร้านค้า<br>และตลาด                           | 381.6   | 7.3                       | 69.9                                             | 72.5                         | 76.7                                       | 66.1                                       | 20.7                   | 0.5                                         | 43.7                   | 20.2                                           | 0.9                                         | -                           | 3.2        | 5. Service workers and shop and market<br>sales workers |
| 6. ผู้ปฏิบัติงานที่มีฝีมือในด้านการเกษตร<br>และการประมง                | 148.9   | 3.0                       | 54.4                                             | 34.9                         | 29.2                                       | 12.7                                       | 4.1                    | 0.3                                         | 4.8                    | 3.7                                            | 1.2                                         | -                           | 0.7        | 6. Skilled agricultural and fishery<br>workers          |
| 7. ผู้ปฏิบัติงานด้านความสามารถสูงฝีมือ<br>และธุรกิจการค้าที่เกี่ยวข้อง | 359.6   | 7.0                       | 52.2                                             | 92.0                         | 76.5                                       | 35.5                                       | 30.9                   | 0.5                                         | 21.3                   | 37.5                                           | 1.5                                         | 0.6                         | 4.2        | 7. Craft and related trades<br>workers                  |
| 8. ผู้ปฏิบัติงานโรงงานและเครื่องจักร<br>และผู้ปฏิบัติงานด้านการประกอบ  | 409.4   | 13.1                      | 52.6                                             | 86.1                         | 115.3                                      | 84.3                                       | 20.2                   | -                                           | 5.9                    | 26.8                                           | 0.7                                         | 0.9                         | 3.6        | 8. Plant and machine operators<br>and assemblers        |
| 9. อาชีพขั้นพื้นฐานต่างๆ ในด้านการขาย<br>และการให้บริการ               | 183.4   | 19.2                      | 37.2                                             | 49.6                         | 40.3                                       | 20.4                                       | 3.5                    | -                                           | 1.1                    | 5.8                                            | 0.6                                         | 4.5                         | 1.2        | 9. Elementary occupations                               |
| 10. คนงานซึ่งมิได้จำแนกไว้ในหมวดอื่น                                   | 2.7     | -                         | -                                                | 0.5                          | 0.3                                        | -                                          | -                      | -                                           | 1.3                    | -                                              | -                                           | -                           | 0.7        | 10. Workers not classifiable by occupation              |

∕ รวมอาชีพระยะสั้น ∕ Including Short Course Vocational

ตารางที่ 4 จำนวนผู้มีงานทำ จำแนกตามระดับการศึกษาที่สำเร็จ อาชีพ เพศ และเขตการปกครอง ภาคกลาง (ต่อ)  
TABLE 4 EMPLOYED PERSONS BY LEVEL OF EDUCATIONAL ATTAINMENT, OCCUPATION, SEX AND AREA, CENTRAL REGION (Contd.)

หน่วยเป็นพัน : in Thousands

| อาชีพ<br>Occupation                                                    | ในเขตเทศบาล MUNICIPAL AREA                 |                                                  |                          |                                            |                                                |                                     |                                             |                        |                                      |                                             | รวม<br>Total | หญิง<br>FEMALE | อาชีพ<br>OCCUPATION                                     |                                            |                    |
|------------------------------------------------------------------------|--------------------------------------------|--------------------------------------------------|--------------------------|--------------------------------------------|------------------------------------------------|-------------------------------------|---------------------------------------------|------------------------|--------------------------------------|---------------------------------------------|--------------|----------------|---------------------------------------------------------|--------------------------------------------|--------------------|
|                                                                        | มัธยมศึกษาตอนปลาย<br>Upper Secondary Level |                                                  |                          |                                            |                                                | อุดมศึกษา<br>Higher Level           |                                             |                        |                                      |                                             |              |                |                                                         |                                            |                    |
|                                                                        | ไม่มี<br>การศึกษา<br>None                  | ต่ำกว่า<br>ประถมศึกษา<br>Less than<br>Elementary | ประถมศึกษา<br>Elementary | มัธยมศึกษา<br>ตอนต้น<br>Lower<br>Secondary | มัธยมศึกษา<br>สายสามัญ<br>General/<br>Academic | สายอาชีพ-<br>การศึกษา<br>Vocational | สายอาชีพ-<br>การศึกษ<br>Teacher<br>Training | สายวิชาการ<br>Academic | สายวิชาชีพ<br>Technical<br>Education | สายวิชา-<br>การศึกษา<br>Teacher<br>Training |              |                |                                                         | อื่นๆ<br>Others                            | ไม่ทราบ<br>Unknown |
| 1. ผู้บัญญัติกฎหมาย ข้าราชการระดับอาวุโส<br>และผู้จัดการ               | 60.6                                       | 316.5                                            | 285.1                    | 280.6                                      | 200.5                                          | 68.0                                | 0.8                                         | 275.0                  | 119.8                                | 39.6                                        | 4.7          | 13.4           |                                                         |                                            |                    |
| 2. ผู้ประกอบวิชาชีพด้านต่างๆ                                           | 0.3                                        | 5.2                                              | 2.8                      | 2.9                                        | 2.4                                            | 2.3                                 | -                                           | 31.0                   | 4.0                                  | 0.8                                         | -            | 0.9            | 1. Legislators, senior officials<br>and managers        |                                            |                    |
| 3. ผู้ประกอบวิชาชีพด้านเทคนิคสาขาต่างๆ<br>และอาชีพที่เกี่ยวข้อง        | -                                          | 0.2                                              | 1.0                      | 2.0                                        | 1.3                                            | 0.7                                 | -                                           | 73.7                   | 14.4                                 | 26.4                                        | -            | 0.5            | 2. Professionals                                        |                                            |                    |
| 4. เสิร์ช                                                              | 0.6                                        | 3.4                                              | 4.2                      | 5.6                                        | 5.8                                            | 8.7                                 | -                                           | 56.5                   | 24.8                                 | 1.4                                         | -            | 0.9            | 3. Technicians and associate<br>professionals           |                                            |                    |
| 5. พนักงานบริการและพนักงานในร้านค้า<br>และตลาด                         | 17.6                                       | 133.6                                            | 107.5                    | 116.4                                      | 69.5                                           | 25.6                                | 0.6                                         | 50.9                   | 31.7                                 | 6.0                                         | -            | 2.7            | 5. Service workers and shop and market<br>sales workers |                                            |                    |
| 6. ผู้ปฏิบัติงานที่มีฝีมือในด้านการเกษตร<br>และกวางประมง               | 4.4                                        | 56.6                                             | 24.3                     | 11.9                                       | 8.2                                            | 1.3                                 | -                                           | 1.9                    | 1.5                                  | 1.1                                         | -            | 0.3            | 6. Skilled agricultural and fishery<br>workers          |                                            |                    |
| 7. ผู้ปฏิบัติงานด้านความสามารถทางฝีมือ<br>และธุรกิจการค้าที่เกี่ยวข้อง | 6.4                                        | 27.9                                             | 31.2                     | 21.5                                       | 20.5                                           | 4.2                                 | -                                           | 6.0                    | 8.6                                  | 0.2                                         | 1.8          | 2.9            | 7. Craft and related trades<br>workers                  |                                            |                    |
| 8. ผู้ปฏิบัติการโรงงานและเครื่องจักร<br>และผู้ปฏิบัติงานด้านกลึงประกอบ | 10.5                                       | 20.2                                             | 53.8                     | 68.1                                       | 53.7                                           | 8.2                                 | -                                           | 3.3                    | 8.4                                  | 0.2                                         | -            | 1.7            | 8. Plant and machine operators<br>and assemblers        |                                            |                    |
| 9. อาชีพขั้นพื้นฐานต่างๆ ในด้านการขาย<br>และการให้บริการ               | 20.7                                       | 67.9                                             | 58.4                     | 41.3                                       | 23.0                                           | 3.2                                 | 0.2                                         | 1.7                    | 3.7                                  | 0.2                                         | 3.0          | 2.0            | 9. Elementary occupations                               |                                            |                    |
| 10. คนงานซึ่งมิได้จำแนกไว้ในหมวดอื่น                                   | -                                          | -                                                | -                        | 0.8                                        | -                                              | -                                   | -                                           | 0.5                    | -                                    | -                                           | -            | -              | 0.3                                                     | 10. Workers not classifiable by occupation |                    |

1/ รวมอาชีพระยะสั้น 1/ Including Short Course Vocational

ตารางที่ 4 จำนวนผู้จ้างทำ จำแนกตามระดับการศึกษาที่สำเร็จ อาชีพ เพศ และเขตการปกครอง ภาคกลาง (ต่อ)  
TABLE 4 EMPLOYED PERSONS BY LEVEL OF EDUCATIONAL ATTAINMENT, OCCUPATION, SEX AND AREA, CENTRAL REGION (Contd.)

| อาชีพ<br>Occupation                                                    | เขตเทศบาล NON-MUNICIPAL AREA |                           |                                                  |                          |                                            |                                  |                                  |                                             |                                                |                        | รวม<br>Total | ไม่มีการศึกษา<br>None | ต่ำกว่า<br>ประถมศึกษา<br>Less than<br>Elementary | ต่ำกว่า<br>ประถมศึกษา<br>Less than<br>Elementary        | ประถมศึกษา<br>Elementary | มัธยมศึกษา<br>ตอนต้น<br>Lower<br>Secondary | มัธยมศึกษาตอนปลาย<br>Upper Secondary Level     |                                             |                 | อุดมศึกษา<br>Higher Level |              |                           | ไม่ทราบ<br>Unknown | อื่นๆ<br>Others | OCCUPATION |
|------------------------------------------------------------------------|------------------------------|---------------------------|--------------------------------------------------|--------------------------|--------------------------------------------|----------------------------------|----------------------------------|---------------------------------------------|------------------------------------------------|------------------------|--------------|-----------------------|--------------------------------------------------|---------------------------------------------------------|--------------------------|--------------------------------------------|------------------------------------------------|---------------------------------------------|-----------------|---------------------------|--------------|---------------------------|--------------------|-----------------|------------|
|                                                                        | รวม<br>Total                 | ไม่มี<br>การศึกษา<br>None | ต่ำกว่า<br>ประถมศึกษา<br>Less than<br>Elementary | ประถมศึกษา<br>Elementary | มัธยมศึกษา<br>ตอนต้น<br>Lower<br>Secondary | สายสามัญ<br>General/<br>Academic | สายอาชีพ-<br>ศึกษา<br>Vocational | สายวิชา-<br>การศึกษา<br>Teacher<br>Training | สายวิชาชีพ<br>Higher<br>Technical<br>Education | สายวิชาการ<br>Academic |              |                       |                                                  |                                                         |                          |                                            | สายวิชาชีพ<br>Higher<br>Technical<br>Education | สายวิชา-<br>การศึกษา<br>Teacher<br>Training | อื่นๆ<br>Others | ไม่ทราบ<br>Unknown        |              |                           |                    |                 |            |
|                                                                        |                              |                           |                                                  |                          |                                            |                                  |                                  |                                             |                                                |                        |              |                       |                                                  |                                                         |                          |                                            |                                                |                                             |                 |                           | รวม<br>Total | ไม่มี<br>การศึกษา<br>None |                    |                 |            |
| ยอดรวม                                                                 | 6,098.8                      | 241.3                     | 1,495.5                                          | 1,347.7                  | 1,136.7                                    | 686.0                            | 230.9                            | 1.6                                         | 527.5                                          | 327.6                  | 75.5         | 5.0                   | 23.5                                             | TOTAL                                                   |                          |                                            |                                                |                                             |                 |                           |              |                           |                    |                 |            |
| ชาย                                                                    | 3,271.1                      | 110.3                     | 741.1                                            | 787.3                    | 667.2                                      | 371.9                            | 143.8                            | 0.9                                         | 225.9                                          | 186.6                  | 21.0         | 3.0                   | 12.1                                             | MALE                                                    |                          |                                            |                                                |                                             |                 |                           |              |                           |                    |                 |            |
| 1. ผู้ปฏิบัติงานหมาย ช่างราชการระดับอาวุโส<br>และผู้จัดการ             | 130.5                        | 0.2                       | 20.9                                             | 19.4                     | 15.2                                       | 13.8                             | 4.9                              | -                                           | 42.6                                           | 10.1                   | 2.2          | -                     | 1.1                                              | 1. Legislators, senior officials<br>and managers        |                          |                                            |                                                |                                             |                 |                           |              |                           |                    |                 |            |
| 2. ผู้ประกอบวิชาชีพด้านต่างๆ                                           | 84.8                         | 0.2                       | 1.0                                              | 1.5                      | 4.4                                        | 2.4                              | 3.3                              | -                                           | 56.7                                           | 3.9                    | 10.9         | -                     | 0.5                                              | 2. Professionals                                        |                          |                                            |                                                |                                             |                 |                           |              |                           |                    |                 |            |
| 3. ผู้ประกอบวิชาชีพด้านเทคนิคสาขาต่างๆ<br>และอาชีพที่เกี่ยวข้อง        | 112.8                        | -                         | 6.0                                              | 4.8                      | 9.4                                        | 14.7                             | 12.7                             | -                                           | 33.0                                           | 28.5                   | 2.8          | -                     | 1.1                                              | 3. Technicians and associate<br>professionals           |                          |                                            |                                                |                                             |                 |                           |              |                           |                    |                 |            |
| 4. เสรียน                                                              | 70.0                         | -                         | 0.6                                              | 4.9                      | 15.2                                       | 15.6                             | 10.7                             | -                                           | 13.5                                           | 8.0                    | 1.2          | 0.2                   | 0.3                                              | 4. Clerks                                               |                          |                                            |                                                |                                             |                 |                           |              |                           |                    |                 |            |
| 5. พนักงานบริการและพนักงานในร้านค้า<br>และตลาด                         | 409.0                        | 5.6                       | 95.3                                             | 84.8                     | 95.5                                       | 57.8                             | 19.6                             | 0.2                                         | 34.4                                           | 14.8                   | 0.8          | -                     | 2.2                                              | 5. Service workers and shop and market<br>sales workers |                          |                                            |                                                |                                             |                 |                           |              |                           |                    |                 |            |
| 6. ผู้ปฏิบัติงานที่มีฝีมือในด้านการเกษตร<br>และการประมง                | 970.5                        | 37.3                      | 350.0                                            | 257.9                    | 166.1                                      | 90.3                             | 24.2                             | 0.4                                         | 19.2                                           | 22.4                   | 1.5          | -                     | 1.0                                              | 6. Skilled agricultural and fishery<br>workers          |                          |                                            |                                                |                                             |                 |                           |              |                           |                    |                 |            |
| 7. ผู้ปฏิบัติงานด้านความสามารถสูงฝีมือ<br>และธุรกิจการค้าที่เกี่ยวข้อง | 498.7                        | 12.4                      | 100.7                                            | 127.7                    | 112.5                                      | 44.7                             | 31.5                             | -                                           | 16.9                                           | 49.9                   | 1.3          | -                     | 1.1                                              | 7. Craft and related trades<br>workers                  |                          |                                            |                                                |                                             |                 |                           |              |                           |                    |                 |            |
| 8. ผู้ปฏิบัติงานโรงงานและเครื่องจักร<br>และผู้ปฏิบัติงานด้านการประกอบ  | 543.8                        | 12.1                      | 65.7                                             | 124.4                    | 154.1                                      | 106.4                            | 29.5                             | -                                           | 5.7                                            | 39.5                   | -            | 2.2                   | 4.3                                              | 8. Plant and machine operators<br>and assemblers        |                          |                                            |                                                |                                             |                 |                           |              |                           |                    |                 |            |
| 9. อาชีพพื้นฐานต่างๆ ในด้านการขาย<br>และการให้บริการ                   | 449.3                        | 42.5                      | 101.0                                            | 161.9                    | 96.8                                       | 26.2                             | 7.5                              | 0.2                                         | 2.2                                            | 9.4                    | 0.2          | 0.6                   | 0.7                                              | 9. Elementary occupations                               |                          |                                            |                                                |                                             |                 |                           |              |                           |                    |                 |            |
| 10. คนงานซึ่งได้จำแนกไว้ในหมวดอื่น                                     | 1.7                          | -                         | -                                                | -                        | -                                          | -                                | -                                | -                                           | 1.7                                            | -                      | -            | -                     | -                                                | 10. Workers not classifiable by occupation              |                          |                                            |                                                |                                             |                 |                           |              |                           |                    |                 |            |

1/ รวมอาชีพระยะสั้น / Including Short Course Vocational

หน่วยเป็นพัน : In Thousands

ตารางที่ 4 จำนวนผู้จ้างทำ จำแนกตามระดับการศึกษาที่สำเร็จ อาชีพ เพศ และเขตการปกครอง ภาคกลาง (ต่อ)  
TABLE 4 EMPLOYED PERSONS BY LEVEL OF EDUCATIONAL ATTAINMENT, OCCUPATION, SEX AND AREA, CENTRAL REGION (Contd.)

| อาชีพ                                    | รวม     | ไม่มี<br>การศึกษา | ต่ำกว่า<br>ประถมศึกษา | ประถมศึกษา<br>Elementary | มัธยมศึกษา<br>ตอนต้น<br>Lower<br>Secondary | มัธยมศึกษาตอนปลาย                |                                  |                                             |                       | อุดมศึกษา              |       |                                      | ไม่ทราบ<br>อื่นๆ | OCCUPATION                                           |
|------------------------------------------|---------|-------------------|-----------------------|--------------------------|--------------------------------------------|----------------------------------|----------------------------------|---------------------------------------------|-----------------------|------------------------|-------|--------------------------------------|------------------|------------------------------------------------------|
|                                          |         |                   |                       |                          |                                            | สายสามัญ<br>General/<br>Academic | สายอาชีพ-<br>ศึกษา<br>Vocational | สายวิชา-<br>การศึกษา<br>Teacher<br>Training | Higher Level          |                        | อื่นๆ |                                      |                  |                                                      |
|                                          |         |                   |                       |                          |                                            |                                  |                                  |                                             | Upper Secondary Level | สายวิชาการ<br>Academic |       | สายวิชาชีพ<br>Technical<br>Education |                  |                                                      |
| Total                                    | 2,827.7 | 130.9             | 754.4                 | 560.5                    | 469.5                                      | 314.1                            | 87.1                             | 0.8                                         | 301.6                 | 141.1                  | 54.5  | 2.0                                  | 11.3             | FEMALE                                               |
| หญิง                                     | 48.8    | 1.0               | 7.8                   | 4.5                      | 2.4                                        | 4.0                              | 0.9                              | 0.4                                         | 21.9                  | 4.8                    | 1.0   | -                                    | -                | 1. Legislators, senior officials and managers        |
| 1. ผู้บัญญัติกฎหมาย ข้าราชการระดับอาวุโส | 139.5   | -                 | 1.1                   | 0.6                      | 2.5                                        | 3.4                              | 1.4                              | -                                           | 73.0                  | 16.1                   | 40.1  | -                                    | 1.2              | 2. Professionals                                     |
| และผู้จัดการ                             | 123.6   | -                 | 3.2                   | 3.7                      | 7.3                                        | 10.2                             | 6.5                              | -                                           | 63.7                  | 23.0                   | 4.9   | -                                    | 1.2              | 3. Technicians and associate professionals           |
| 2. ผู้ประกอบวิชาชีพด้านเทคนิคสาขาต่างๆ   | 170.3   | 0.9               | 1.4                   | 6.1                      | 17.1                                       | 18.9                             | 19.6                             | -                                           | 72.8                  | 30.7                   | 2.0   | -                                    | 0.8              | 4. Clerks                                            |
| และอาชีพที่เกี่ยวข้อง                    | 617.7   | 16.1              | 169.6                 | 119.6                    | 119.7                                      | 89.7                             | 23.2                             | -                                           | 41.7                  | 33.3                   | 4.6   | -                                    | 0.2              | 5. Service workers and shop and market sales workers |
| 4. เสมียน                                | 730.0   | 43.1              | 327.2                 | 186.9                    | 90.2                                       | 51.2                             | 8.1                              | 0.3                                         | 12.7                  | 8.7                    | 0.9   | -                                    | 0.7              | 6. Skilled agricultural and fishery workers          |
| 6. ผู้ปฏิบัติงานที่มีฝีมือในด้านการเกษตร | 216.5   | 11.5              | 52.2                  | 46.9                     | 56.6                                       | 26.9                             | 6.3                              | -                                           | 5.3                   | 9.7                    | 0.8   | 0.4                                  | -                | 7. Craft and related trades workers                  |
| และกรประมง                               | 326.3   | 13.3              | 33.5                  | 63.9                     | 109.9                                      | 66.3                             | 16.3                             | -                                           | 5.2                   | 11.5                   | -     | 0.9                                  | 5.6              | 8. Plant and machine operators and assemblers        |
| และธุรกิจการค้าที่เกี่ยวข้อง             | 453.4   | 45.1              | 158.4                 | 128.4                    | 63.6                                       | 43.1                             | 4.8                              | -                                           | 4.1                   | 3.3                    | 0.2   | 0.7                                  | 1.6              | 9. Elementary occupations                            |
| 8. ผู้ปฏิบัติงานโรงงานและเครื่องจักร     | 1.8     | -                 | -                     | -                        | 0.3                                        | 0.3                              | -                                | -                                           | 1.2                   | -                      | -     | -                                    | -                | 10. Workers not classifiable by occupation           |
| และผู้ใช้บริการ                          |         |                   |                       |                          |                                            |                                  |                                  |                                             |                       |                        |       |                                      |                  |                                                      |
| 9. อาชีพขั้นพื้นฐานต่างๆ ในด้านการขาย    |         |                   |                       |                          |                                            |                                  |                                  |                                             |                       |                        |       |                                      |                  |                                                      |
| และการทำงานประกอบ                        |         |                   |                       |                          |                                            |                                  |                                  |                                             |                       |                        |       |                                      |                  |                                                      |
| 10. คนงานซึ่งไม่จำแนกไว้ในหมวดอื่น       |         |                   |                       |                          |                                            |                                  |                                  |                                             |                       |                        |       |                                      |                  |                                                      |

รวมอาชีพจะละต้น / Including Short Course Vocational

ไตรมาสที่ 2/2556 : Quarter 2/2013

หน่วยเป็นพัน : In Thousands



ตารางที่ 5 จำนวนผู้มีงานทำ จำแนกตามระดับการศึกษาที่สำคัญ อุตสาหกรรม ภาคกลาง

TABLE 5 EMPLOYED PERSONS BY LEVEL OF EDUCATIONAL ATTAINMENT, INDUSTRY, CENTRAL REGION

ไตรมาสที่ 2/2556 : Quarter 2/2013

หน่วยเป็นพัน : in Thousands

| อุตสาหกรรม                                                                              | รวม     | ไม่มีการศึกษา | ต่ำกว่าประถมศึกษา | ประถมศึกษา | ประถมศึกษาตอนต้น | มัธยมศึกษาตอนปลาย |            |                 |                       | อุดมศึกษา  |                            | ไม่ทราบ | INDUSTRY |                                                                                                                               |
|-----------------------------------------------------------------------------------------|---------|---------------|-------------------|------------|------------------|-------------------|------------|-----------------|-----------------------|------------|----------------------------|---------|----------|-------------------------------------------------------------------------------------------------------------------------------|
|                                                                                         |         |               |                   |            |                  | None              | Elementary | Lower Secondary | Upper Secondary Level |            | Higher Technical Education |         |          | Higher Level                                                                                                                  |
|                                                                                         |         |               |                   |            |                  |                   |            |                 | General/Academic      | Vocational |                            |         |          |                                                                                                                               |
| <b>ยอดรวม</b>                                                                           | 9,609.1 | 351.5         | 2,093.8           | 1,986.2    | 1,785.0          | 1,140.1           | 398.8      | 3.6             | 1,041.8               | 600.4      | 135.4                      | 15.7    | 56.8     | TOTAL                                                                                                                         |
| 1. เกษตรกรรม การป่าไม้ และการประมง                                                      | 2,379.8 | 126.5         | 924.3             | 652.6      | 353.5            | 184.4             | 41.7       | 1.1             | 44.4                  | 45.9       | 4.9                        | -       | 2.6      | 1. Agriculture, forestry and fishing                                                                                          |
| 2. การทำเหมืองแร่ และเหมืองหิน                                                          | 18.2    | 0.8           | 6.1               | 3.8        | 1.8              | 1.7               | 1.3        | -               | 1.2                   | 1.0        | 0.0                        | -       | 0.5      | 2. Mining and quarrying                                                                                                       |
| 3. การผลิต                                                                              | 2,515.7 | 116.1         | 2,690.0           | 457.3      | 599.7            | 438.7             | 135.2      | 0.5             | 221.7                 | 232.1      | 9.3                        | 12.8    | 23.4     | 3. Manufacturing                                                                                                              |
| 4. ไฟฟ้า ก๊าซ ไอน้ำและระบบปรับอากาศ                                                     | 29.3    | 0.4           | 1.8               | 1.8        | 3.6              | 2.1               | 3.8        | -               | 8.9                   | 6.0        | 0.3                        | -       | 0.8      | 4. Electricity, gas, steam and air conditioning supply                                                                        |
| 5. การจัดหา การจัดการและการบำบัดน้ำเสีย ของเสีย และสิ่งปฏิกูล                           | 28.4    | 0.8           | 5.9               | 3.9        | 5.2              | 1.0               | 2.6        | -               | 4.4                   | 3.8        | 0.2                        | -       | 0.7      | 5. Water supply, sewerage, waste management and remediation activities                                                        |
| 6. การก่อสร้าง                                                                          | 603.2   | 15.2          | 161.6             | 203.5      | 108.9            | 35.3              | 19.1       | -               | 32.9                  | 22.3       | 1.8                        | 0.5     | 2.2      | 6. Construction                                                                                                               |
| 7. การขนส่ง และการขายปลีก การซ่อมยานยนต์                                                | 1,580.0 | 42.0          | 326.7             | 283.8      | 315.9            | 216.1             | 75.4       | 1.1             | 182.9                 | 115.8      | 13.1                       | 1.1     | 6.1      | 7. Wholesale and retail trade; repair of motor vehicles and motorcycles                                                       |
| 8. การขนส่ง และสถานที่เก็บสินค้า                                                        | 321.9   | 6.8           | 56.4              | 72.3       | 75.1             | 40.7              | 19.9       | -               | 29.7                  | 18.9       | -                          | 0.7     | 1.4      | 8. Transportation and storage                                                                                                 |
| 9. ที่พักแรมและบริการด้านอาหาร                                                          | 660.6   | 20.7          | 158.8             | 149.2      | 148.3            | 75.8              | 25.6       | 0.1             | 43.9                  | 28.9       | 1.5                        | -       | 7.8      | 9. Accommodation and food service activities                                                                                  |
| 10. ข้อมูลข่าวสารและการสื่อสาร                                                          | 48.5    | 0.0           | 1.0               | 0.9        | 2.9              | 2.5               | 3.8        | -               | 29.9                  | 7.4        | 0.2                        | -       | -        | 10. Information and communication                                                                                             |
| 11. กิจกรรมทางการเงินและการประกันภัย                                                    | 106.8   | -             | 1.4               | 4.4        | 8.3              | 6.9               | 6.2        | -               | 65.1                  | 13.8       | 0.8                        | -       | 0.1      | 11. Financial and insurance activities                                                                                        |
| 12. กิจกรรมอสังหาริมทรัพย์                                                              | 37.2    | 0.8           | 11.6              | 3.3        | 5.2              | 3.5               | 1.7        | -               | 8.6                   | 2.4        | -                          | -       | -        | 12. Real estate activities                                                                                                    |
| 13. กิจกรรมทางวิชาชีพ วิทยาศาสตร์ และเทคนิค                                             | 54.0    | -             | 0.9               | 1.7        | 3.1              | 4.2               | 1.6        | -               | 34.5                  | 6.8        | -                          | -       | 1.2      | 13. Professional, scientific and technical activities                                                                         |
| 14. กิจกรรมการบริหารและการบริการสนับสนุน                                                | 145.0   | 1.5           | 37.9              | 35.2       | 21.5             | 15.1              | 7.1        | -               | 14.4                  | 9.8        | 0.7                        | 0.6     | 1.5      | 14. Administrative and support service activities                                                                             |
| 15. การบริหารราชการ การป้องกันประเทศ การประกันสังคม                                     | 358.0   | 1.3           | 31.2              | 25.7       | 36.8             | 41.1              | 28.2       | 0.9             | 141.6                 | 36.5       | 12.8                       | -       | 2.1      | 15. Public administration and defence; compulsory social security                                                             |
| 16. การศึกษา                                                                            | 237.0   | 0.9           | 8.9               | 9.0        | 8.4              | 10.6              | 3.1        | -               | 100.0                 | 9.8        | 84.9                       | -       | 1.3      | 16. Education                                                                                                                 |
| 17. กิจกรรมด้านสุขภาพและงานสังคมสงเคราะห์                                               | 147.1   | 1.4           | 11.0              | 12.2       | 14.5             | 19.3              | 7.1        | -               | 46.8                  | 29.9       | 2.7                        | -       | 2.2      | 17. Human health and social work activities                                                                                   |
| 18. ศิลปะ ความบันเทิง และนันทนาการ                                                      | 78.8    | 1.3           | 13.8              | 15.8       | 19.4             | 10.4              | 3.1        | -               | 11.8                  | 3.0        | 0.1                        | -       | 0.1      | 18. Arts, entertainment and recreation                                                                                        |
| 19. กิจกรรมบริการด้านอื่น ๆ                                                             | 188.5   | 3.1           | 44.2              | 38.2       | 42.0             | 25.8              | 10.9       | -               | 12.8                  | 7.6        | 2.3                        | -       | 1.6      | 19. Other service activities                                                                                                  |
| 20. กิจกรรมการจ้างงานในครัวเรือนส่วนบุคคล การผลิตสินค้าและบริการที่ตนเองทำขึ้นเป็นประจำ | 59.2    | 11.8          | 21.4              | 11.3       | 8.6              | 4.7               | 1.0        | -               | 0.2                   | 0.2        | -                          | -       | -        | 20. Activities of households as employers; undifferentiated goods and services-producing activities of households for own use |
| 21. กิจกรรมขององค์กรระหว่างประเทศ                                                       | 1.8     | -             | -                 | -          | 0.1              | 0.1               | -          | -               | 0.7                   | 0.5        | -                          | -       | 0.3      | 21. Activities of extraterritorial organizations and bodies                                                                   |
| 22. ไม่ทราบ                                                                             | 10.4    | -             | -                 | 0.3        | 2.5              | 0.3               | 0.5        | -               | 5.5                   | -          | -                          | -       | 1.3      | 22. Unknown                                                                                                                   |

1/ รวมอาชีพระยะสั้น 1/ Including Short Course Vocational

ตารางที่ 5 จำนวนผู้จ้างทำ งานตามระดับการศึกษาที่สำเร็จ อุตสาหกรรม ภาคกลาง

TABLE 5 EMPLOYED PERSONS BY LEVEL OF EDUCATIONAL ATTAINMENT, INDUSTRY, CENTRAL REGION

| อุตสาหกรรม<br>Industry                                                                       | รวม<br>Total | ไม่<br>การศึกษา<br>None | ต่ำกว่า<br>ประถมศึกษา<br>Less than<br>Elementary | ประถมศึกษา<br>Elementary | มัธยมศึกษา<br>Lower<br>Secondary | มัธยมศึกษาตอนปลาย<br>Upper Secondary Level |                                                  |                          |                                  | อุดมศึกษา<br>Higher Level        |                        |                                             | อื่นๆ<br>Others | ไม่ทราบ<br>Unknown                                                                                                            | INDUSTRY                                                    |                                                          |                                             |                                                          |                                             |
|----------------------------------------------------------------------------------------------|--------------|-------------------------|--------------------------------------------------|--------------------------|----------------------------------|--------------------------------------------|--------------------------------------------------|--------------------------|----------------------------------|----------------------------------|------------------------|---------------------------------------------|-----------------|-------------------------------------------------------------------------------------------------------------------------------|-------------------------------------------------------------|----------------------------------------------------------|---------------------------------------------|----------------------------------------------------------|---------------------------------------------|
|                                                                                              |              |                         |                                                  |                          |                                  | ไม่มี<br>การศึกษา<br>None                  | ต่ำกว่า<br>ประถมศึกษา<br>Less than<br>Elementary | ประถมศึกษา<br>Elementary | มัธยมศึกษา<br>Lower<br>Secondary | สายสามัญ<br>General/<br>Academic | สายอาชีพ<br>Vocational | สายวิชา-<br>การศึกษา<br>Teacher<br>Training |                 |                                                                                                                               |                                                             | สายวิชา-<br>การศึกษา<br>Higher<br>Technical<br>Education | สายวิชา-<br>การศึกษา<br>Teacher<br>Training | สายวิชา-<br>การศึกษา<br>Higher<br>Technical<br>Education | สายวิชา-<br>การศึกษา<br>Teacher<br>Training |
|                                                                                              |              |                         |                                                  |                          |                                  |                                            |                                                  |                          |                                  |                                  |                        |                                             |                 |                                                                                                                               |                                                             |                                                          |                                             |                                                          |                                             |
| ชาย                                                                                          | 5,116.8      | 1,600                   | 1,022.9                                          | 1,140.6                  | 1,035.0                          | 625.5                                      | 243.7                                            | 2.1                      | 465.2                            | 41.3                             | 339.5                  | 9.0                                         | 32.0            | MALE                                                                                                                          |                                                             |                                                          |                                             |                                                          |                                             |
| 1.เกษตรกรรม การป้อนไม้ และกรุปรม                                                             | 1,361.5      | 55.9                    | 474.9                                            | 388.3                    | 233.1                            | 115.2                                      | 31.1                                             | 0.7                      | 26.6                             | 2.9                              | 31.4                   | -                                           | 1.5             | 1. Agriculture, forestry and fishing                                                                                          |                                                             |                                                          |                                             |                                                          |                                             |
| 2.การค้าปลีกและซ่อมแซม และห้องขึ้น                                                           | 12.9         | 0.5                     | 3.9                                              | 3.1                      | 1.7                              | 0.8                                        | 1.3                                              | -                        | 0.4                              | 0.8                              | 0.8                    | -                                           | 0.5             | 2. Mining and quarrying                                                                                                       |                                                             |                                                          |                                             |                                                          |                                             |
| 3.การผลิต                                                                                    | 1,287.0      | 57.2                    | 106.3                                            | 223.0                    | 305.8                            | 228.0                                      | 82.7                                             | 0.5                      | 103.5                            | 7.4                              | 154.8                  | 6.9                                         | 10.9            | 3. Manufacturing                                                                                                              |                                                             |                                                          |                                             |                                                          |                                             |
| 4. ไฟฟ้า ก๊าซ ไอน้ำและระบบปรับอากาศ                                                          | 23.4         | 0.4                     | 0.9                                              | 1.2                      | 2.9                              | 2.1                                        | 3.4                                              | -                        | 6.6                              | 0.3                              | 5.0                    | -                                           | 0.8             | 4. Electricity, gas, steam and air conditioning supply                                                                        |                                                             |                                                          |                                             |                                                          |                                             |
| 5. การจัดหา การจัดการและการบำบัดน้ำเสีย ของเสีย และสิ่งปฏิกูล                                | 19.5         | 0.6                     | 2.9                                              | 2.7                      | 4.9                              | 0.6                                        | 2.0                                              | -                        | 2.4                              | 0.0                              | 3.0                    | -                                           | 0.3             | 5. Water supply, sewerage, waste management and remediation activities                                                        |                                                             |                                                          |                                             |                                                          |                                             |
| 6. การก่อสร้าง                                                                               | 491.4        | 8.6                     | 126.9                                            | 173.1                    | 95.0                             | 26.2                                       | 15.9                                             | -                        | 23.1                             | 1.8                              | 18.3                   | 0.5                                         | 2.0             | 6. Construction                                                                                                               |                                                             |                                                          |                                             |                                                          |                                             |
| 7. การขนส่ง และการขนส่งทางอากาศ การขนส่งทางบก                                                | 758.5        | 18.4                    | 130.8                                            | 154.2                    | 171.5                            | 105.9                                      | 39.3                                             | 0.4                      | 78.2                             | 3.1                              | 52.2                   | 0.7                                         | 3.9             | 7. Wholesale and retail trade; repair of motor vehicles and motorcycles                                                       |                                                             |                                                          |                                             |                                                          |                                             |
| 8. การขนส่ง และการขนส่งทางบก                                                                 | 277.7        | 5.4                     | 52.9                                             | 64.7                     | 69.1                             | 36.5                                       | 18.1                                             | -                        | 14.6                             | 14.7                             | 14.7                   | 0.7                                         | 1.0             | 8. Transportation and storage                                                                                                 |                                                             |                                                          |                                             |                                                          |                                             |
| 9. ที่พักแรมและภัตตาคารอาหาร                                                                 | 227.6        | 6.4                     | 40.9                                             | 49.4                     | 55.6                             | 35.1                                       | 10.3                                             | 0.0                      | 17.3                             | 0.0                              | 10.2                   | -                                           | 4.4             | 9. Accommodation and food service activities                                                                                  |                                                             |                                                          |                                             |                                                          |                                             |
| 10. ข้อมูลข่าวสารและการสื่อสาร                                                               | 29.6         | 0.0                     | 0.8                                              | 0.4                      | 1.7                              | 1.7                                        | 3.3                                              | -                        | 16.8                             | 5.0                              | 5.0                    | -                                           | -               | 10. Information and communication                                                                                             |                                                             |                                                          |                                             |                                                          |                                             |
| 11. กิจกรรมทางการเงินและการประกันภัย                                                         | 46.8         | -                       | 0.2                                              | 2.8                      | 6.8                              | 4.9                                        | 4.1                                              | -                        | 23.1                             | 4.8                              | 4.8                    | -                                           | -               | 11. Financial and insurance activities                                                                                        |                                                             |                                                          |                                             |                                                          |                                             |
| 12. กิจกรรมอสังหาริมทรัพย์                                                                   | 18.4         | 0.7                     | 5.8                                              | 2.1                      | 2.7                              | 2.6                                        | 0.4                                              | -                        | 2.7                              | 1.4                              | 1.4                    | -                                           | -               | 12. Real estate activities                                                                                                    |                                                             |                                                          |                                             |                                                          |                                             |
| 13. กิจกรรมทาสี วิชาช่าง และเทคนิค                                                           | 25.2         | -                       | 0.5                                              | 1.0                      | 1.6                              | 2.6                                        | 0.5                                              | -                        | 16.1                             | 1.7                              | 1.7                    | -                                           | -               | 13. Professional, scientific and technical activities                                                                         |                                                             |                                                          |                                             |                                                          |                                             |
| 14. กิจกรรมการบริการและการบริการสนับสนุน                                                     | 94.8         | 0.8                     | 25.6                                             | 22.7                     | 16.5                             | 30.3                                       | 3.5                                              | -                        | 9.3                              | 4.8                              | 4.8                    | 0.1                                         | 1.0             | 14. Administrative and support service activities                                                                             |                                                             |                                                          |                                             |                                                          |                                             |
| 15. การบริหารราชการ การป้องกันประเทศ การประกันภัย                                            | 213.6        | 0.5                     | 20.7                                             | 20.0                     | 29.1                             | 33.1                                       | 18.4                                             | 0.4                      | 66.7                             | 19.9                             | 19.9                   | -                                           | 1.1             | 15. Public administration and defence; compulsory social security                                                             |                                                             |                                                          |                                             |                                                          |                                             |
| 16. การศึกษา                                                                                 | 74.9         | -                       | 4.1                                              | 4.4                      | 5.0                              | 4.2                                        | 1.5                                              | -                        | 32.2                             | 1.9                              | 21.1                   | -                                           | 0.4             | 16. Education                                                                                                                 |                                                             |                                                          |                                             |                                                          |                                             |
| 17. กิจกรรมด้านสุขภาพและงานสังคมสงเคราะห์                                                    | 30.0         | -                       | 2.4                                              | 3.4                      | 3.3                              | 3.5                                        | 2.3                                              | -                        | 9.6                              | 4.4                              | 4.4                    | -                                           | -               | 17. Human health and social work activities                                                                                   |                                                             |                                                          |                                             |                                                          |                                             |
| 18. ศิลปะ ความบันเทิง และนันทนาการ                                                           | 39.2         | 0.7                     | 4.6                                              | 7.6                      | 11.9                             | 4.8                                        | 1.6                                              | -                        | 6.2                              | 1.7                              | 1.7                    | -                                           | 0.1             | 18. Arts, entertainment and recreation                                                                                        |                                                             |                                                          |                                             |                                                          |                                             |
| 19. กิจกรรมบริการด้านอื่น ๆ                                                                  | 61.1         | 0.3                     | 13.5                                             | 13.0                     | 12.4                             | 7.4                                        | 4.0                                              | -                        | 6.2                              | 2.9                              | 2.9                    | -                                           | 0.9             | 19. Other service activities                                                                                                  |                                                             |                                                          |                                             |                                                          |                                             |
| 20. กิจกรรมการจ้างงานในครัวเรือนส่วนบุคคล การผลิตสินค้าและบริการที่ทำงานของที่ใช้ในครัวเรือน | 16.6         | 3.6                     | 4.3                                              | 3.8                      | 2.5                              | 2.0                                        | 0.2                                              | -                        | -                                | 0.2                              | 0.2                    | -                                           | -               | 20. Activities of households as employers; undifferentiated goods and services-producing activities of households for own use |                                                             |                                                          |                                             |                                                          |                                             |
| 21. กิจกรรมขององค์กรระหว่างประเทศ                                                            | 1.2          | -                       | -                                                | -                        | 0.1                              | 0.1                                        | -                                                | -                        | 0.3                              | 0.5                              | 0.5                    | -                                           | -               | 0.1                                                                                                                           | 21. Activities of extraterritorial organizations and bodies |                                                          |                                             |                                                          |                                             |
| 22. ไม่ทราบ                                                                                  | 6.0          | -                       | -                                                | -                        | 1.7                              | -                                          | -                                                | -                        | 3.4                              | -                                | -                      | -                                           | -               | 0.9                                                                                                                           | 22. Unknown                                                 |                                                          |                                             |                                                          |                                             |
| หญิง                                                                                         | 4,492.3      | 191.5                   | 1,070.9                                          | 845.6                    | 750.0                            | 514.6                                      | 155.1                                            | 1.5                      | 576.6                            | 260.9                            | 94.1                   | 6.7                                         | 24.8            | FEMALE                                                                                                                        |                                                             |                                                          |                                             |                                                          |                                             |
| 1.เกษตรกรรม การป้อนไม้ และกรุปรม                                                             | 1,018.2      | 70.6                    | 449.5                                            | 264.3                    | 120.5                            | 69.2                                       | 10.6                                             | 0.3                      | 17.8                             | 2.0                              | 12.5                   | -                                           | 1.0             | 1. Agriculture, forestry and fishing                                                                                          |                                                             |                                                          |                                             |                                                          |                                             |
| 2.การค้าปลีกและซ่อมแซม และห้องขึ้น                                                           | 5.4          | 0.3                     | 2.2                                              | 0.8                      | 0.2                              | 0.9                                        | -                                                | -                        | 0.8                              | 0.0                              | 0.2                    | -                                           | -               | 2. Mining and quarrying                                                                                                       |                                                             |                                                          |                                             |                                                          |                                             |
| 3.การผลิต                                                                                    | 1,228.7      | 58.9                    | 162.7                                            | 294.4                    | 293.9                            | 210.7                                      | 52.5                                             | -                        | 118.2                            | 77.2                             | 77.2                   | 5.9                                         | 12.5            | 3. Manufacturing                                                                                                              |                                                             |                                                          |                                             |                                                          |                                             |
| 4. ไฟฟ้า ก๊าซ ไอน้ำและระบบปรับอากาศ                                                          | 5.9          | -                       | 0.9                                              | 0.7                      | 0.7                              | 0.4                                        | 0.4                                              | -                        | 2.3                              | 1.0                              | 1.0                    | -                                           | -               | 4. Electricity, gas, steam and air conditioning supply                                                                        |                                                             |                                                          |                                             |                                                          |                                             |
| 5. การจัดหา การจัดการและการบำบัดน้ำเสีย ของเสีย และสิ่งปฏิกูล                                | 8.9          | 0.2                     | 3.0                                              | 1.2                      | 0.3                              | 0.4                                        | 0.6                                              | -                        | 2.0                              | 0.8                              | 0.8                    | -                                           | 0.4             | 5. Water supply, sewerage, waste management and remediation activities                                                        |                                                             |                                                          |                                             |                                                          |                                             |
| 6. การก่อสร้าง                                                                               | 111.7        | 6.7                     | 34.7                                             | 30.4                     | 13.8                             | 9.1                                        | 3.2                                              | -                        | 9.7                              | 4.0                              | 4.0                    | -                                           | 0.2             | 6. Construction                                                                                                               |                                                             |                                                          |                                             |                                                          |                                             |
| 7. การขนส่ง และการขนส่งทางอากาศ การขนส่งทางบก                                                | 821.5        | 23.6                    | 195.9                                            | 129.7                    | 144.4                            | 110.2                                      | 36.2                                             | 0.7                      | 104.7                            | 63.6                             | 10.1                   | 0.4                                         | 2.3             | 7. Wholesale and retail trade; repair of motor vehicles and motorcycles                                                       |                                                             |                                                          |                                             |                                                          |                                             |
| 8. การขนส่ง และการขนส่งทางบก                                                                 | 44.3         | 1.4                     | 3.4                                              | 7.7                      | 5.9                              | 4.2                                        | 1.8                                              | -                        | 15.2                             | 4.2                              | 4.2                    | -                                           | 0.4             | 8. Transportation and storage                                                                                                 |                                                             |                                                          |                                             |                                                          |                                             |
| 9. ที่พักแรมและภัตตาคารอาหาร                                                                 | 433.0        | 14.3                    | 118.0                                            | 99.8                     | 92.7                             | 42.6                                       | 15.3                                             | 0.1                      | 26.6                             | 18.8                             | 1.5                    | -                                           | 3.4             | 9. Accommodation and food service activities                                                                                  |                                                             |                                                          |                                             |                                                          |                                             |
| 10. ข้อมูลข่าวสารและการสื่อสาร                                                               | 18.9         | -                       | 0.2                                              | 0.5                      | 1.2                              | 0.8                                        | 0.5                                              | -                        | 13.1                             | 2.4                              | 2.4                    | -                                           | -               | 10. Information and communication                                                                                             |                                                             |                                                          |                                             |                                                          |                                             |
| 11. กิจกรรมทางการเงินและการประกันภัย                                                         | 60.0         | -                       | 1.1                                              | 1.6                      | 1.4                              | 2.0                                        | 2.0                                              | -                        | 42.0                             | 9.0                              | 0.6                    | -                                           | 0.1             | 11. Financial and insurance activities                                                                                        |                                                             |                                                          |                                             |                                                          |                                             |
| 12. กิจกรรมอสังหาริมทรัพย์                                                                   | 18.8         | 0.1                     | 5.9                                              | 1.3                      | 2.5                              | 0.9                                        | 1.3                                              | -                        | 5.9                              | 1.1                              | 1.1                    | -                                           | -               | 12. Real estate activities                                                                                                    |                                                             |                                                          |                                             |                                                          |                                             |
| 13. กิจกรรมทาสี วิชาช่าง และเทคนิค                                                           | 28.8         | -                       | 0.3                                              | 0.8                      | 1.4                              | 1.6                                        | 1.2                                              | -                        | 18.4                             | 5.1                              | 5.1                    | -                                           | -               | 13. Professional, scientific and technical activities                                                                         |                                                             |                                                          |                                             |                                                          |                                             |
| 14. กิจกรรมการบริการและการบริการสนับสนุน                                                     | 50.2         | 0.7                     | 12.3                                             | 12.5                     | 5.0                              | 4.8                                        | 3.5                                              | -                        | 5.0                              | 5.0                              | 0.5                    | 0.4                                         | 0.4             | 14. Administrative and support service activities                                                                             |                                                             |                                                          |                                             |                                                          |                                             |
| 15. การบริหารราชการ การป้องกันประเทศ การประกันภัย                                            | 144.3        | 0.8                     | 10.5                                             | 5.7                      | 7.7                              | 8.0                                        | 9.8                                              | 0.4                      | 75.0                             | 16.7                             | 16.7                   | -                                           | 1.0             | 15. Public administration and defence; compulsory social security                                                             |                                                             |                                                          |                                             |                                                          |                                             |
| 16. การศึกษา                                                                                 | 162.1        | 0.9                     | 4.8                                              | 4.6                      | 3.4                              | 6.4                                        | 1.6                                              | -                        | 67.7                             | 7.9                              | 63.8                   | -                                           | 0.9             | 16. Education                                                                                                                 |                                                             |                                                          |                                             |                                                          |                                             |
| 17. กิจกรรมด้านสุขภาพและงานสังคมสงเคราะห์                                                    | 117.0        | 1.4                     | 8.6                                              | 8.8                      | 11.2                             | 15.8                                       | 4.8                                              | -                        | 37.2                             | 25.5                             | 2.7                    | -                                           | 1.0             | 17. Human health and social work activities                                                                                   |                                                             |                                                          |                                             |                                                          |                                             |
| 18. ศิลปะ ความบันเทิง และนันทนาการ                                                           | 39.6         | 0.7                     | 9.1                                              | 8.2                      | 7.5                              | 5.6                                        | 1.5                                              | -                        | 5.6                              | 1.3                              | 0.0                    | -                                           | -               | 18. Arts, entertainment and recreation                                                                                        |                                                             |                                                          |                                             |                                                          |                                             |
| 19. กิจกรรมบริการด้านอื่น ๆ                                                                  | 127.4        | 2.8                     | 30.7                                             | 25.2                     | 29.6                             | 18.4                                       | 6.9                                              | -                        | 6.7                              | 4.7                              | 1.7                    | -                                           | 0.7             | 19. Other service activities                                                                                                  |                                                             |                                                          |                                             |                                                          |                                             |
| 20. กิจกรรมการจ้างงานในครัวเรือนส่วนบุคคล การผลิตสินค้าและบริการที่ทำงานของที่ใช้ในครัวเรือน | 42.6         | 8.2                     | 17.1                                             | 7.5                      | 6.1                              | 2.7                                        | 0.8                                              | -                        | 0.2                              | -                                | -                      | -                                           | -               | 20. Activities of households as employers; undifferentiated goods and services-producing activities of households for own use |                                                             |                                                          |                                             |                                                          |                                             |
| 21. กิจกรรมขององค์กรระหว่างประเทศ                                                            | 0.6          | -                       | -                                                | -                        | -                                | -                                          | -                                                | -                        | 0.4                              | -                                | -                      | -                                           | -               | 0.2                                                                                                                           | 21. Activities of extraterritorial organizations and bodies |                                                          |                                             |                                                          |                                             |
| 22. ไม่ทราบ                                                                                  | 4.4          | -                       | -                                                | 0.3                      | 0.8                              | 0.3                                        | 0.5                                              | -                        | 2.1                              | -                                | -                      | -                                           | -               | 0.3                                                                                                                           | 22. Unknown                                                 |                                                          |                                             |                                                          |                                             |

รวมอาชีพอิสระอื่น ๆ Including Short Course Vocational

ตารางที่ 5 จำนวนผู้จ้างทำ จำแนกตามชั้นการศึกษาที่สำเร็จ อุตสาหกรรม เพศ และเขตการปกครอง ภาคกลาง (ต่อ)  
TABLE 5 EMPLOYED PERSONS BY LEVEL OF EDUCATIONAL ATTAINMENT, INDUSTRY, SEX AND AREA, CENTRAL REGION (Contd.)

| อุตสาหกรรม<br>Industry                      | ในเขตเทศบาล MUNICIPAL AREA   |                           |                      |                   |                           |                |                                             |                           |                                  |                              |                                      |                | รวม<br>Total | ไม่มีการศึกษา<br>None | ต่ำกว่า<br>ประถมศึกษา<br>Less than<br>Elementary | ประถมศึกษา<br>Elementary | มัธยมศึกษา<br>ตอนต้น<br>Lower<br>Secondary | มัธยมศึกษาตอนปลาย<br>Upper Secondary Level  |                                                                                                                               |      |      | อุดมศึกษา<br>Higher Level |      |       |  | อื่นๆ<br>Others | ไม่ทราบ<br>Unknown | INDUSTRY |
|---------------------------------------------|------------------------------|---------------------------|----------------------|-------------------|---------------------------|----------------|---------------------------------------------|---------------------------|----------------------------------|------------------------------|--------------------------------------|----------------|--------------|-----------------------|--------------------------------------------------|--------------------------|--------------------------------------------|---------------------------------------------|-------------------------------------------------------------------------------------------------------------------------------|------|------|---------------------------|------|-------|--|-----------------|--------------------|----------|
|                                             | มัธยมศึกษาตอนต้น<br>General/ |                           | สายสามัญ<br>Academic |                   | สายวิชาชีพ<br>Vocational  |                | สายวิชา-<br>การศึกษา<br>Teacher<br>Training |                           | สายวิชา-<br>การศึกษา<br>Academic |                              | สายวิชาชีพ<br>Technical<br>Education |                |              |                       |                                                  |                          |                                            | สายวิชา-<br>การศึกษา<br>Teacher<br>Training |                                                                                                                               |      |      |                           |      |       |  |                 |                    |          |
|                                             | ปร<br>Elementary             | มศต<br>Lower<br>Secondary | ปร<br>Academic       | มศช<br>Vocational | ปร<br>Teacher<br>Training | ปร<br>Academic | ปร<br>Technical<br>Education                | ปร<br>Teacher<br>Training | ปร<br>Academic                   | ปร<br>Technical<br>Education | ปร<br>Teacher<br>Training            | ปร<br>Academic |              |                       |                                                  |                          |                                            | ปร<br>Technical<br>Education                | ปร<br>Teacher<br>Training                                                                                                     |      |      |                           |      |       |  |                 |                    |          |
|                                             | 3510.3                       | 1845.7                    | 182.1                | 7.1               | 548.2                     | 8.8            | 7.8                                         | 171.2                     | 345.2                            | 133.2                        | 128.3                                | 15.8           |              |                       |                                                  |                          |                                            | 28.4                                        | 12.6                                                                                                                          | 12.9 | 41.5 | 95.9                      | 33.3 | TOTAL |  |                 |                    |          |
| ยอดรวม                                      | 3510.3                       | 1845.7                    | 182.1                | 7.1               | 548.2                     | 8.8            | 7.8                                         | 171.2                     | 345.2                            | 133.2                        | 128.3                                | 15.8           | 28.4         | 12.6                  | 12.9                                             | 41.5                     | 95.9                                       | 33.3                                        | TOTAL                                                                                                                         |      |      |                           |      |       |  |                 |                    |          |
| ชาย                                         | 1845.7                       | 942.8                     | 91.0                 | 3.5               | 274.1                     | 4.4            | 3.9                                         | 85.6                      | 172.6                            | 66.6                         | 64.1                                 | 7.9            | 14.2         | 6.3                   | 6.4                                              | 20.7                     | 47.9                                       | 19.9                                        | MALE                                                                                                                          |      |      |                           |      |       |  |                 |                    |          |
| 1 เกษตรกรรม การป่าไม้ และการประมง           | 182.1                        | 65.3                      | 44.4                 | 35.2              | 15.3                      | 0.6            | 1.3                                         | 0.2                       | 0.5                              | 0.3                          | 1.4                                  | 0.7            | 0.1          | 0.0                   | 0.0                                              | 0.0                      | 0.0                                        | 0.7                                         | 1. Agriculture, forestry and fishing                                                                                          |      |      |                           |      |       |  |                 |                    |          |
| 2. การทำเหมืองแร่ และเหมืองหิน              | 7.1                          | 1.6                       | 1.2                  | 1.3               | 0.6                       | 0.6            | 1.3                                         | 0.2                       | 0.5                              | 0.3                          | 0.5                                  | 0.2            | 0.0          | 0.0                   | 0.0                                              | 0.0                      | 0.0                                        | 0.5                                         | 2. Mining and quarrying                                                                                                       |      |      |                           |      |       |  |                 |                    |          |
| 3. การผลิต                                  | 548.2                        | 42.1                      | 95.3                 | 126.0             | 97.5                      | 32.4           | 0.5                                         | 47.4                      | 72.0                             | 4.3                          | 3.9                                  | 0.8            | 4.0          | 0.0                   | 0.0                                              | 0.0                      | 0.0                                        | 6.2                                         | 3. Manufacturing                                                                                                              |      |      |                           |      |       |  |                 |                    |          |
| 4. ไฟฟ้า ก๊าซ ไอน้ำและระบบปรับอากาศ         | 8.8                          | 0.7                       | 0.7                  | 0.4               | 0.9                       | 0.9            | 0.9                                         | 2.6                       | 1.5                              | 0.3                          | 0.3                                  | 0.2            | 0.0          | 0.0                   | 0.0                                              | 0.0                      | 0.0                                        | 0.8                                         | 4. Electricity, gas, steam and air conditioning supply                                                                        |      |      |                           |      |       |  |                 |                    |          |
| 5. การจัดทำน้ำ การจัดการและกรน้ำดื่ม        | 7.8                          | 1.6                       | 0.8                  | 2.1               | 0.3                       | 1.5            | 0.3                                         | 0.9                       | 0.6                              | 0.0                          | 0.0                                  | 0.0            | 0.0          | 0.0                   | 0.0                                              | 0.0                      | 0.0                                        | 0.1                                         | 5. Water supply; sewerage, waste management and remediation activities                                                        |      |      |                           |      |       |  |                 |                    |          |
| ของเสีย และสิ่งปฏิกล                        |                              |                           |                      |                   |                           |                |                                             |                           |                                  |                              |                                      |                |              |                       |                                                  |                          |                                            |                                             |                                                                                                                               |      |      |                           |      |       |  |                 |                    |          |
| 6. การก่อสร้าง                              | 171.2                        | 39.8                      | 54.6                 | 30.5              | 11.1                      | 6.8            | 0.0                                         | 13.4                      | 8.3                              | 1.3                          | 0.5                                  | 0.0            | 0.0          | 0.0                   | 0.0                                              | 0.0                      | 0.0                                        | 1.0                                         | 6. Construction                                                                                                               |      |      |                           |      |       |  |                 |                    |          |
| 7. การขนส่ง และการขายปลีก การซ่อมยานยนต์    | 345.2                        | 51.9                      | 65.3                 | 70.1              | 52.4                      | 22.5           | 0.4                                         | 39.8                      | 27.4                             | 2.1                          | 0.7                                  | 0.0            | 0.0          | 0.0                   | 0.0                                              | 0.0                      | 0.0                                        | 2.5                                         | 7. Wholesale and retail trade; repair of motor vehicles and motorcycles                                                       |      |      |                           |      |       |  |                 |                    |          |
| 8. การขนส่ง และสถานที่เก็บสินค้า            | 133.2                        | 25.1                      | 27.0                 | 32.8              | 20.1                      | 6.1            | 0.0                                         | 9.5                       | 7.7                              | 0.0                          | 0.7                                  | 0.0            | 0.0          | 0.0                   | 0.0                                              | 0.0                      | 0.0                                        | 0.3                                         | 8. Transportation and storage                                                                                                 |      |      |                           |      |       |  |                 |                    |          |
| 9. ที่พักรวมและบริการด้านอาหาร              | 128.3                        | 17.9                      | 28.9                 | 32.0              | 18.4                      | 5.1            | 0.0                                         | 13.9                      | 5.7                              | 0.0                          | 0.0                                  | 0.0            | 0.0          | 0.0                   | 0.0                                              | 0.0                      | 0.0                                        | 3.1                                         | 9. Accommodation and food service activities                                                                                  |      |      |                           |      |       |  |                 |                    |          |
| 10. ข้อมูลข่าวสารและการสื่อสาร              | 15.8                         | 0.1                       | 0.4                  | 0.7               | 0.9                       | 2.5            | 0.0                                         | 8.3                       | 3.0                              | 0.0                          | 0.0                                  | 0.0            | 0.0          | 0.0                   | 0.0                                              | 0.0                      | 0.0                                        | 0.0                                         | 10. Information and communication                                                                                             |      |      |                           |      |       |  |                 |                    |          |
| 11. กิจกรรมทางการเงินและการประกันภัย        | 28.4                         | 0.2                       | 1.9                  | 4.2               | 2.0                       | 1.0            | 0.0                                         | 16.4                      | 2.6                              | 0.2                          | 0.0                                  | 0.0            | 0.0          | 0.0                   | 0.0                                              | 0.0                      | 0.0                                        | 0.0                                         | 11. Financial and insurance activities                                                                                        |      |      |                           |      |       |  |                 |                    |          |
| 12. กิจกรรมอสังหาริมทรัพย์                  | 12.6                         | 3.5                       | 1.7                  | 2.3               | 2.1                       | 0.2            | 0.0                                         | 1.4                       | 0.9                              | 0.0                          | 0.0                                  | 0.0            | 0.0          | 0.0                   | 0.0                                              | 0.0                      | 0.0                                        | 0.0                                         | 12. Real estate activities                                                                                                    |      |      |                           |      |       |  |                 |                    |          |
| 13. กิจกรรมทางวิชาชีพ วิทยาศาสตร์ และเทคนิค | 12.9                         | 0.0                       | 0.1                  | 1.0               | 0.5                       | 0.5            | 0.0                                         | 9.1                       | 0.9                              | 0.0                          | 0.0                                  | 0.0            | 0.0          | 0.0                   | 0.0                                              | 0.0                      | 0.0                                        | 0.8                                         | 13. Professional, scientific and technical activities                                                                         |      |      |                           |      |       |  |                 |                    |          |
| 14. กิจกรรมการบริหารและการบริการสนับสนุน    | 41.5                         | 11.2                      | 10.1                 | 5.9               | 5.0                       | 1.8            | 0.0                                         | 5.0                       | 0.8                              | 0.1                          | 0.1                                  | 0.0            | 0.0          | 0.0                   | 0.0                                              | 0.0                      | 0.0                                        | 0.7                                         | 14. Administrative and support service activities                                                                             |      |      |                           |      |       |  |                 |                    |          |
| 15. การบริหารราชการ การป้องกันประเทศ        | 95.9                         | 6.9                       | 7.9                  | 10.7              | 14.6                      | 8.8            | 0.0                                         | 33.0                      | 12.0                             | 1.4                          | 0.0                                  | 0.0            | 0.0          | 0.0                   | 0.0                                              | 0.0                      | 0.0                                        | 0.6                                         | 15. Public administration and defence; compulsory social security                                                             |      |      |                           |      |       |  |                 |                    |          |
| การประมงในฝั่ง                              |                              |                           |                      |                   |                           |                |                                             |                           |                                  |                              |                                      |                |              |                       |                                                  |                          |                                            |                                             |                                                                                                                               |      |      |                           |      |       |  |                 |                    |          |
| 16. การศึกษา                                | 33.8                         | 1.9                       | 0.9                  | 0.6               | 1.0                       | 0.4            | 0.0                                         | 18.8                      | 1.0                              | 8.9                          | 0.0                                  | 0.0            | 0.0          | 0.0                   | 0.0                                              | 0.0                      | 0.0                                        | 0.4                                         | 16. Education                                                                                                                 |      |      |                           |      |       |  |                 |                    |          |
| 17. กิจกรรมด้านสุขภาพและงานสังคมสงเคราะห์   | 14.6                         | 0.3                       | 0.6                  | 1.3               | 2.3                       | 0.9            | 0.0                                         | 6.9                       | 1.3                              | 0.0                          | 0.0                                  | 0.0            | 0.0          | 0.0                   | 0.0                                              | 0.0                      | 0.0                                        | 0.9                                         | 17. Human health and social work activities                                                                                   |      |      |                           |      |       |  |                 |                    |          |
| 18. ศิลปะ ความบันเทิง และนันทนาการ          | 16.3                         | 2.6                       | 2.9                  | 3.0               | 2.6                       | 1.0            | 0.0                                         | 3.1                       | 0.6                              | 0.0                          | 0.0                                  | 0.0            | 0.0          | 0.0                   | 0.0                                              | 0.0                      | 0.0                                        | 0.1                                         | 18. Arts, entertainment and recreation                                                                                        |      |      |                           |      |       |  |                 |                    |          |
| 19. กิจกรรมบริการด้านอื่น ๆ                 | 34.2                         | 7.9                       | 7.3                  | 6.4               | 5.2                       | 1.7            | 0.0                                         | 2.1                       | 2.1                              | 0.4                          | 0.0                                  | 0.0            | 0.0          | 0.0                   | 0.0                                              | 0.0                      | 0.0                                        | 0.9                                         | 19. Other service activities                                                                                                  |      |      |                           |      |       |  |                 |                    |          |
| 20. กิจกรรมการจ้างงานในครัวเรือนส่วนบุคคล   | 5.1                          | 1.6                       | 1.7                  | 0.7               | 0.7                       | 0.0            | 0.0                                         | 0.0                       | 0.1                              | 0.0                          | 0.0                                  | 0.0            | 0.0          | 0.0                   | 0.0                                              | 0.0                      | 0.0                                        | 0.0                                         | 20. Activities of households as employers; undifferentiated goods and services-producing activities of households for own use |      |      |                           |      |       |  |                 |                    |          |
| การผลิตสินค้าและบริการที่จำหน่ายปลีก        |                              |                           |                      |                   |                           |                |                                             |                           |                                  |                              |                                      |                |              |                       |                                                  |                          |                                            |                                             |                                                                                                                               |      |      |                           |      |       |  |                 |                    |          |
| 21. กิจกรรมขององค์กรระหว่างประเทศ           | 0.6                          | 0.0                       | 0.0                  | 0.1               | 0.1                       | 0.0            | 0.0                                         | 0.3                       | 0.0                              | 0.0                          | 0.0                                  | 0.0            | 0.0          | 0.0                   | 0.0                                              | 0.0                      | 0.0                                        | 0.1                                         | 21. Activities of extraterritorial organizations and bodies                                                                   |      |      |                           |      |       |  |                 |                    |          |
| 22. ไม่ทราบ                                 | 2.2                          | 0.0                       | 0.0                  | 0.5               | 0.0                       | 0.0            | 0.0                                         | 1.4                       | 0.0                              | 0.0                          | 0.0                                  | 0.0            | 0.0          | 0.0                   | 0.0                                              | 0.0                      | 0.0                                        | 0.3                                         | 22. Unknown                                                                                                                   |      |      |                           |      |       |  |                 |                    |          |

1/ รวมอาชีพระยะสั้น 1/ Including Short Course Vocational

ตารางที่ 5 จำนวนผู้จ้างทำ จำนวนตามชั้นการศึกษาที่สำเร็จ อุตสาหกรรม เขต และเขตการปกครอง ภาคกลาง (ต่อ)

TABLE 5 EMPLOYED PERSONS BY LEVEL OF EDUCATIONAL ATTAINMENT, INDUSTRY, SEX AND AREA, CENTRAL REGION (Contd.)

| อุตสาหกรรม<br>Industry                                                                                                                                                                                                            | รวม<br>Total | ไม่มีการศึกษา<br>None | ต่ำกว่าประถมศึกษา<br>Less than Elementary | ประถมศึกษา<br>Elementary | มัธยมศึกษาตอนต้น<br>Lower Secondary | ประถมศึกษาตอนต้น<br>General/Academic | มัธยมศึกษาตอนปลาย<br>Upper Secondary Level |                                           |                                           |                                           | อุดมศึกษา<br>Higher Level         |                                   |                                   |                                   | อื่นๆ<br>Others | ไม่ทราบ<br>Unknown | INDUSTRY |
|-----------------------------------------------------------------------------------------------------------------------------------------------------------------------------------------------------------------------------------|--------------|-----------------------|-------------------------------------------|--------------------------|-------------------------------------|--------------------------------------|--------------------------------------------|-------------------------------------------|-------------------------------------------|-------------------------------------------|-----------------------------------|-----------------------------------|-----------------------------------|-----------------------------------|-----------------|--------------------|----------|
|                                                                                                                                                                                                                                   |              |                       |                                           |                          |                                     |                                      | สาขาสามัญ<br>Vocational                    | สาขาวิชา-<br>การศึกษา<br>Teacher Training | สาขาวิชา-<br>การศึกษา<br>Teacher Training | สาขาวิชา-<br>การศึกษา<br>Teacher Training | สาขาวิชา-<br>การศึกษา<br>Academic | สาขาวิชา-<br>การศึกษา<br>Academic | สาขาวิชา-<br>การศึกษา<br>Academic | สาขาวิชา-<br>การศึกษา<br>Academic |                 |                    |          |
|                                                                                                                                                                                                                                   |              |                       |                                           |                          |                                     |                                      | 200.5                                      | 68.0                                      | 0.8                                       | 275.0                                     | 119.8                             | 39.6                              | 4.7                               | 13.4                              |                 |                    |          |
| หญิง<br>Female                                                                                                                                                                                                                    | 1,664.6      | 60.6                  | 316.5                                     | 285.1                    | 280.6                               | 200.5                                | 68.0                                       | 0.8                                       | 275.0                                     | 119.8                                     | 39.6                              | 4.7                               | 13.4                              |                                   |                 |                    |          |
| 1.เกษตรกรรม การป้อนไม้ และการประมง<br>1. Agriculture, forestry and fishing                                                                                                                                                        | 132.4        | 7.7                   | 65.6                                      | 28.7                     | 13.8                                | 9.3                                  | 1.3                                        | -                                         | 2.9                                       | 1.6                                       | 1.1                               | -                                 | 0.3                               |                                   |                 |                    |          |
| 2.การทำเหมืองแร่ และเหมืองหิน<br>2. Mining and quarrying                                                                                                                                                                          | 1.5          | -                     | 0.6                                       | -                        | 0.2                                 | 0.4                                  | -                                          | -                                         | 0.3                                       | -                                         | 0.0                               | -                                 | -                                 |                                   |                 |                    |          |
| 3. การผลิต<br>3. Manufacturing                                                                                                                                                                                                    | 474.6        | 22.3                  | 58.1                                      | 94.0                     | 104.1                               | 84.8                                 | 20.0                                       | -                                         | 45.2                                      | 36.3                                      | 0.6                               | 3.9                               | 5.4                               |                                   |                 |                    |          |
| 4. ไฟฟ้า ก๊าซ ไอน้ำและระบบปรับอากาศ<br>4. Electricity, gas, steam and air conditioning supply                                                                                                                                     | 3.7          | -                     | 0.9                                       | 0.3                      | 0.5                                 | -                                    | -                                          | -                                         | 1.8                                       | 0.2                                       | -                                 | -                                 | -                                 |                                   |                 |                    |          |
| 5. การจัดหา น้ำ การจัดการและกรบ้ำน้ำเสีย<br>ของเสีย และสิ่งปฏิกูล<br>5. Water supply; sewerage, waste management and remediation activities                                                                                       | 3.5          | -                     | 0.7                                       | -                        | 0.1                                 | 0.3                                  | 0.3                                        | -                                         | 1.4                                       | 0.5                                       | 0.2                               | -                                 | -                                 |                                   |                 |                    |          |
| 6. การก่อสร้าง<br>6. Construction                                                                                                                                                                                                 | 39.1         | 2.7                   | 8.7                                       | 10.4                     | 5.4                                 | 3.0                                  | 2.3                                        | -                                         | 4.7                                       | 2.0                                       | -                                 | -                                 | -                                 |                                   |                 |                    |          |
| 7. การขายส่ง และการขายปลีก การซ่อมยานยนต์<br>7. Wholesale and retail trade; repair of motor vehicles and motorcycles                                                                                                              | 372.1        | 12.4                  | 77.8                                      | 54.0                     | 68.5                                | 51.5                                 | 17.2                                       | 0.7                                       | 51.1                                      | 32.7                                      | 4.1                               | 0.4                               | 1.7                               |                                   |                 |                    |          |
| 8. การขนส่ง และสถานที่เก็บสินค้า<br>8. Transportation and storage                                                                                                                                                                 | 24.4         | 1.0                   | 1.9                                       | 5.8                      | 3.8                                 | 3.1                                  | 0.5                                        | -                                         | 6.4                                       | 1.5                                       | -                                 | -                                 | 0.3                               |                                   |                 |                    |          |
| 9. ที่พักแรมและบริการด้านอาหาร<br>9. Accommodation and food service activities                                                                                                                                                    | 217.3        | 8.0                   | 53.9                                      | 52.1                     | 45.9                                | 19.6                                 | 9.8                                        | 0.1                                       | 14.6                                      | 9.5                                       | 1.0                               | -                                 | 3.0                               |                                   |                 |                    |          |
| 10. ซ่อมแซมยานยนต์และเครื่องจักร<br>10. Information and communication                                                                                                                                                             | 10.9         | -                     | 0.2                                       | 0.3                      | 0.5                                 | 0.7                                  | 0.4                                        | -                                         | 6.5                                       | 2.1                                       | 0.2                               | -                                 | -                                 |                                   |                 |                    |          |
| 11. กิจกรรมทางการเงินและการประกันภัย<br>11. Financial and insurance activities                                                                                                                                                    | 32.8         | -                     | 0.7                                       | 0.7                      | 0.2                                 | 0.3                                  | 0.4                                        | -                                         | 26.6                                      | 3.2                                       | 0.6                               | -                                 | 0.1                               |                                   |                 |                    |          |
| 12. กิจกรรมก่อสร้างที่พิมพ์<br>12. Real estate activities                                                                                                                                                                         | 13.2         | 0.1                   | 3.3                                       | 1.0                      | 2.3                                 | 0.6                                  | 1.3                                        | -                                         | 3.6                                       | 1.1                                       | -                                 | -                                 | -                                 |                                   |                 |                    |          |
| 13. กิจกรรมทางวิชาชีพ วิทยาศาสตร์ และเทคนิค<br>13. Professional, scientific and technical activities                                                                                                                              | 11.4         | -                     | -                                         | 0.1                      | 0.0                                 | 1.0                                  | 0.4                                        | -                                         | 8.4                                       | 1.5                                       | -                                 | -                                 | -                                 |                                   |                 |                    |          |
| 14. กิจกรรมการบริหารและการบริการสนับสนุน<br>14. Administrative and support service activities                                                                                                                                     | 26.3         | 0.2                   | 4.6                                       | 6.9                      | 2.3                                 | 2.9                                  | 3.0                                        | -                                         | 3.5                                       | 1.9                                       | 0.2                               | 0.4                               | 0.4                               |                                   |                 |                    |          |
| 15. การบริหารราชการ การป้องกันประเทศ<br>การป้องกันสังคม<br>15. Public administration and defence; compulsory social security                                                                                                      | 67.3         | 0.1                   | 4.5                                       | 2.8                      | 3.0                                 | 1.9                                  | 4.3                                        | -                                         | 39.8                                      | 7.0                                       | 3.5                               | -                                 | 0.5                               |                                   |                 |                    |          |
| 16. การศึกษา<br>16. Education                                                                                                                                                                                                     | 67.7         | 0.4                   | 1.9                                       | 1.4                      | 1.7                                 | 1.8                                  | 1.1                                        | -                                         | 30.9                                      | 2.4                                       | 26.0                              | -                                 | 0.1                               |                                   |                 |                    |          |
| 17. กิจกรรมด้านสุขภาพและงานสังคมสงเคราะห์<br>17. Human health and social work activities                                                                                                                                          | 53.0         | 0.7                   | 3.9                                       | 5.0                      | 2.3                                 | 5.7                                  | 2.3                                        | -                                         | 19.3                                      | 12.7                                      | 0.6                               | -                                 | 0.4                               |                                   |                 |                    |          |
| 18. ศิลปะ ความบันเทิง และนันทนาการ<br>18. Arts, entertainment and recreation                                                                                                                                                      | 17.1         | 0.2                   | 3.8                                       | 3.3                      | 2.8                                 | 2.9                                  | 0.2                                        | -                                         | 2.8                                       | 1.0                                       | 0.0                               | -                                 | -                                 |                                   |                 |                    |          |
| 19. กิจกรรมบริการด้านอื่น ๆ<br>19. Other service activities                                                                                                                                                                       | 70.7         | 1.4                   | 17.0                                      | 13.9                     | 18.2                                | 8.9                                  | 3.1                                        | -                                         | 3.5                                       | 2.6                                       | 1.5                               | -                                 | 0.7                               |                                   |                 |                    |          |
| 20. กิจกรรมการจ้างงานในครัวเรือนส่วนบุคคล<br>การผลิตสินค้าและบริการที่ขึ้นเองเพื่อใช้ในครัวเรือน<br>20. Activities of households as employers; undifferentiated goods and services-producing activities of households for own use | 22.8         | 3.3                   | 8.4                                       | 4.2                      | 4.4                                 | 2.0                                  | 0.2                                        | -                                         | 0.2                                       | -                                         | -                                 | -                                 | -                                 |                                   |                 |                    |          |
| 21. กิจกรรมขององค์กรระหว่างประเทศ<br>21. Activities of extraterritorial organizations and bodies                                                                                                                                  | 0.6          | -                     | -                                         | -                        | -                                   | -                                    | -                                          | -                                         | 0.4                                       | -                                         | -                                 | -                                 | -                                 |                                   |                 |                    |          |
| 22. ไม่ทราบ<br>22. Unknown                                                                                                                                                                                                        | 2.4          | -                     | -                                         | 0.3                      | 0.8                                 | -                                    | -                                          | -                                         | 1.0                                       | -                                         | -                                 | -                                 | 0.3                               |                                   |                 |                    |          |

รวมอาชีพระยะสั้น I/ Including Short Course Vocational

ตารางที่ 5 จำนวนผู้จ้างทำ งานตามชั้นการศึกษาที่สำเร็จ อุตสาหกรรม เพศ และเขตการปกครอง ภาคกลาง (ต่อ)  
TABLE 5 EMPLOYED PERSONS BY LEVEL OF EDUCATIONAL ATTAINMENT, INDUSTRY, SEX AND AREA, CENTRAL REGION (Contd.)

| อุตสาหกรรม<br>Industry                                                                           | เมืองเขตเทศบาล NON-MUNICIPAL AREA         |                                                  |                          |                                            |                                             |                              |                                   |                                              |                                   |                                              |                 | รวม<br>Total | อุตสาหกรรม<br>Industry                                                                                                        |                    |
|--------------------------------------------------------------------------------------------------|-------------------------------------------|--------------------------------------------------|--------------------------|--------------------------------------------|---------------------------------------------|------------------------------|-----------------------------------|----------------------------------------------|-----------------------------------|----------------------------------------------|-----------------|--------------|-------------------------------------------------------------------------------------------------------------------------------|--------------------|
|                                                                                                  | มัธยมศึกษาตอนต้น<br>Upper Secondary Level |                                                  |                          |                                            |                                             | อุดมศึกษา<br>Higher Level    |                                   |                                              |                                   |                                              | อื่นๆ<br>Others |              |                                                                                                                               | ไม่ทราบ<br>Unknown |
|                                                                                                  | ไม่มี<br>การศึกษา<br>None                 | ต่ำกว่า<br>ประถมศึกษา<br>Less than<br>Elementary | ประถมศึกษา<br>Elementary | มัธยมศึกษา<br>ตอนต้น<br>Lower<br>Secondary | มัธยมศึกษา<br>ตอนต้น<br>ศึกษา<br>Vocational | ศึกษา<br>Teacher<br>Training | สายอาชีพ-<br>การศึกษา<br>Academic | สายอาชีพ-<br>การศึกษา<br>Teacher<br>Training | สายอาชีพ-<br>การศึกษา<br>Academic | สายอาชีพ-<br>การศึกษา<br>Teacher<br>Training |                 |              |                                                                                                                               |                    |
| ยอดรวม<br>ชาย                                                                                    | 241.3                                     | 1,495.5                                          | 1,347.7                  | 1,136.7                                    | 686.0                                       | 230.9                        | 1.6                               | 527.5                                        | 327.6                             | 75.5                                         | 5.0             | 23.5         | TOTAL                                                                                                                         |                    |
| ชาย                                                                                              | 110.3                                     | 741.1                                            | 787.3                    | 667.2                                      | 371.9                                       | 143.8                        | 0.9                               | 225.9                                        | 186.6                             | 21.0                                         | 3.0             | 12.1         | MALE                                                                                                                          |                    |
| 1 เกษตรกรรม การป่าไม้ และการประมง                                                                | 50.9                                      | 409.5                                            | 343.9                    | 197.8                                      | 99.9                                        | 26.7                         | 0.4                               | 20.9                                         | 27.1                              | 1.5                                          | -               | 0.9          | 1. Agriculture, forestry and fishing                                                                                          |                    |
| 2. การทำเหมืองแร่ และเหมืองหิน                                                                   | 5.8                                       | 2.3                                              | 1.9                      | 0.4                                        | 0.3                                         | -                            | -                                 | 0.2                                          | 0.3                               | -                                            | -               | -            | 2. Mining and quarrying                                                                                                       |                    |
| 3. การผลิต                                                                                       | 36.4                                      | 64.3                                             | 127.7                    | 179.9                                      | 130.5                                       | 50.4                         | -                                 | 56.1                                         | 82.9                              | 3.1                                          | 3.0             | 4.7          | 3. Manufacturing                                                                                                              |                    |
| 4. ไฟฟ้า ก๊าซ ไอน้ำและระบบปรับอากาศ                                                              | 14.6                                      | 0.2                                              | 0.3                      | 0.5                                        | 1.2                                         | 2.5                          | -                                 | 3.9                                          | 3.6                               | -                                            | -               | -            | 4. Electricity, gas, steam and air conditioning supply                                                                        |                    |
| 5. การจัดหา น้ำ การจัดการและการบำบัดน้ำเสีย<br>ของเสีย และสิ่งปฏิกูล                             | 11.7                                      | 0.6                                              | 1.4                      | 1.9                                        | 0.4                                         | 0.5                          | -                                 | 1.5                                          | 2.4                               | -                                            | -               | 0.2          | 5. Water supply; sewerage, waste management and remediation activities                                                        |                    |
| 6. การก่อสร้าง                                                                                   | 4.8                                       | 87.1                                             | 118.5                    | 64.5                                       | 15.0                                        | 9.1                          | -                                 | 9.8                                          | 10.1                              | 0.5                                          | -               | 0.9          | 6. Construction                                                                                                               |                    |
| 7. การขนส่ง และการขายปลีก การซ่อมยานยนต์                                                         | 413.4                                     | 8.2                                              | 78.9                     | 101.4                                      | 53.5                                        | 16.7                         | -                                 | 38.5                                         | 24.8                              | 1.0                                          | -               | 1.4          | 7. Wholesale and retail trade; repair of motor vehicles and motorcycles                                                       |                    |
| 8. การขนส่ง และสถานที่เก็บสินค้า                                                                 | 144.4                                     | 1.5                                              | 27.9                     | 36.3                                       | 16.4                                        | 11.9                         | -                                 | 5.1                                          | 7.0                               | -                                            | -               | 0.6          | 8. Transportation and storage                                                                                                 |                    |
| 9. ที่พักแรมและการบริการด้านอาหาร                                                                | 99.3                                      | 3.0                                              | 23.0                     | 20.5                                       | 14.8                                        | 5.2                          | -                                 | 3.4                                          | 4.5                               | -                                            | -               | 1.3          | 9. Accommodation and food service activities                                                                                  |                    |
| 10. ข้อมูลข่าวสารและการสื่อสาร                                                                   | 13.8                                      | -                                                | 0.7                      | -                                          | 0.8                                         | 0.8                          | -                                 | 8.5                                          | 2.1                               | -                                            | -               | -            | 10. Information and communication                                                                                             |                    |
| 11. กิจกรรมทางการเงินและการประกันภัย                                                             | 18.4                                      | -                                                | -                        | 0.9                                        | 2.6                                         | 3.1                          | -                                 | 6.7                                          | 2.2                               | -                                            | -               | -            | 11. Financial and insurance activities                                                                                        |                    |
| 12. กิจกรรมสิ่งทอหัตถกรรม                                                                        | 5.8                                       | 0.3                                              | 0.4                      | 0.5                                        | 0.5                                         | 0.2                          | -                                 | 1.3                                          | 0.4                               | -                                            | -               | -            | 12. Real estate activities                                                                                                    |                    |
| 13. กิจกรรมทางวิชาชีพ วิทยาศาสตร์ และเทคนิค                                                      | 12.3                                      | -                                                | 0.5                      | 0.9                                        | 2.1                                         | -                            | -                                 | 7.0                                          | 0.9                               | -                                            | -               | 0.4          | 13. Professional, scientific and technical activities                                                                         |                    |
| 14. กิจกรรมการบริหารและการบริการสนับสนุน                                                         | 53.3                                      | -                                                | 14.5                     | 10.6                                       | 5.3                                         | 1.8                          | -                                 | 4.3                                          | 4.0                               | -                                            | -               | 0.4          | 14. Administrative and support service activities                                                                             |                    |
| 15. การบริหารราชการ การป้องกันประเทศ<br>การประกันสังคม                                           | 117.7                                     | 0.5                                              | 13.8                     | 18.4                                       | 18.5                                        | 9.6                          | 0.4                               | 33.6                                         | 7.9                               | 2.5                                          | -               | 0.5          | 15. Public administration and defence; compulsory social security                                                             |                    |
| 16. การศึกษา                                                                                     | 41.1                                      | -                                                | 2.3                      | 3.5                                        | 4.4                                         | 3.2                          | 1.1                               | 13.4                                         | 1.0                               | 12.2                                         | -               | -            | 16. Education                                                                                                                 |                    |
| 17. กิจกรรมด้านสุขภาพและงานสังคมสงเคราะห์                                                        | 15.5                                      | -                                                | 2.1                      | 2.8                                        | 2.0                                         | 1.2                          | 1.3                               | 2.7                                          | 3.2                               | -                                            | -               | 0.3          | 17. Human health and social work activities                                                                                   |                    |
| 18. ศิลปะ ความบันเทิง และนันทนาการ                                                               | 23.0                                      | 0.2                                              | 2.1                      | 4.7                                        | 8.9                                         | 2.2                          | 0.6                               | 3.1                                          | 1.1                               | -                                            | -               | -            | 18. Arts, entertainment and recreation                                                                                        |                    |
| 19. กิจกรรมบริการด้านอื่น ๆ                                                                      | 26.9                                      | -                                                | 5.7                      | 5.8                                        | 6.0                                         | 2.3                          | -                                 | 4.0                                          | 0.8                               | 0.2                                          | -               | -            | 19. Other service activities                                                                                                  |                    |
| 20. กิจกรรมการจ้างงานในครัวเรือนส่วนบุคคล<br>การผลิตสินค้าและบริการที่ขึ้นเองเพื่อใช้ในครัวเรือน | 11.5                                      | 3.2                                              | 2.7                      | 1.8                                        | 1.3                                         | 0.2                          | -                                 | -                                            | 0.1                               | -                                            | -               | -            | 20. Activities of households as employers; undifferentiated goods and services-producing activities of households for own use |                    |
| 21. กิจกรรมขององค์การระหว่างประเทศ                                                               | 0.5                                       | -                                                | -                        | -                                          | -                                           | -                            | -                                 | -                                            | 0.5                               | -                                            | -               | -            | 21. Activities of extraterritorial organizations and bodies                                                                   |                    |
| 22. ไม่ทราบ                                                                                      | 3.8                                       | -                                                | -                        | -                                          | -                                           | -                            | -                                 | 2.0                                          | -                                 | -                                            | -               | 0.6          | 22. Unknown                                                                                                                   |                    |

1/ รวมอาชีพระยะสั้น 1/ Including Short Course Vocational

ตารางที่ 5 จำนวนผู้จ้างทำ งานตามชั้นการศึกษาที่สำเร็จ อุตสาหกรรม เพศ และเขตการปกครอง ภาคกลาง (ต่อ)  
 TABLE 5 EMPLOYED PERSONS BY LEVEL OF EDUCATIONAL ATTAINMENT, INDUSTRY, SEX AND AREA, CENTRAL REGION (Contd.)

| อุตสาหกรรม                                                                                | นอกเขตเทศบาล NON-MUNICIPAL AREA |                |                      |            |           |                  |                  |            |                  |           |                     |                  | INDUSTRY |                                                                                                                               |                   |                  |
|-------------------------------------------------------------------------------------------|---------------------------------|----------------|----------------------|------------|-----------|------------------|------------------|------------|------------------|-----------|---------------------|------------------|----------|-------------------------------------------------------------------------------------------------------------------------------|-------------------|------------------|
|                                                                                           | รวม                             | ไม่มี การศึกษา |                      |            |           | มัธยมศึกษาตอนต้น |                  |            |                  | อุดมศึกษา |                     |                  |          |                                                                                                                               |                   |                  |
|                                                                                           |                                 | None           | Less than Elementary | Elementary | Secondary | Lower Secondary  | General/Academic | Vocational | Teacher Training | Academic  | Technical Education | Higher Education |          | สายวิชาชีพ                                                                                                                    | สายวิชา- การศึกษา | Teacher Training |
| หญิง                                                                                      | 2,827.7                         | 130.9          | 754.4                | 560.5      | 469.5     | 314.1            | 87.1             | 0.8        | 301.6            | 141.1     | 54.5                | 2.0              | 11.3     | FEMALE                                                                                                                        |                   |                  |
| 1. เกษตรกรรม การป่าไม้ และการประมง                                                        | 885.8                           | 62.9           | 383.9                | 235.5      | 106.6     | 59.9             | 9.3              | 0.3        | 14.9             | 10.9      | 0.9                 | -                | 0.7      | 1. Agriculture, forestry and fishing                                                                                          |                   |                  |
| 2. การทำเหมืองแร่ และเหมืองหิน                                                            | 3.9                             | 0.3            | 1.6                  | 0.8        | -         | 0.4              | -                | -          | 0.5              | 0.2       | -                   | -                | -        | 2. Mining and quarrying                                                                                                       |                   |                  |
| 3. การผลิต                                                                                | 754.1                           | 36.6           | 104.6                | 140.3      | 189.8     | 125.9            | 32.6             | -          | 73.0             | 41.0      | 1.3                 | 2.0              | 7.1      | 3. Manufacturing                                                                                                              |                   |                  |
| 4. ไฟฟ้า ก๊าซ ไอน้ำและระบบปรับอากาศ                                                       | 2.2                             | -              | -                    | 0.4        | 0.2       | -                | 0.4              | -          | 0.5              | 0.8       | -                   | -                | -        | 4. Electricity, gas, steam and air conditioning supply                                                                        |                   |                  |
| 5. การจัดการน้ำ การจัดการและการบำบัดน้ำเสีย ของเสีย และสิ่งปฏิกูล                         | 5.4                             | 0.2            | 2.3                  | 1.2        | 0.2       | 0.1              | 0.3              | -          | 0.6              | 0.2       | -                   | -                | 0.4      | 5. Water supply; sewerage, waste management and remediation activities                                                        |                   |                  |
| 6. การก่อสร้าง                                                                            | 72.6                            | 4.0            | 25.9                 | 19.9       | 8.5       | 6.2              | 0.9              | -          | 5.0              | 2.0       | -                   | -                | 0.2      | 6. Construction                                                                                                               |                   |                  |
| 7. การขายส่ง และการขายปลีก การซ่อมยานยนต์                                                 | 449.4                           | 11.1           | 118.1                | 75.7       | 76.0      | 58.8             | 18.9             | -          | 53.6             | 30.8      | 5.9                 | -                | 0.5      | 7. Wholesale and retail trade; repair of motor vehicles and motorcycles                                                       |                   |                  |
| 8. การขนส่ง และสถานที่เก็บสินค้า                                                          | 19.9                            | 0.4            | 1.5                  | 1.8        | 2.2       | 1.0              | 1.3              | -          | 8.8              | 2.8       | -                   | -                | 0.1      | 8. Transportation and storage                                                                                                 |                   |                  |
| 9. ที่พักรับและบริการด้านอาหาร                                                            | 215.8                           | 6.2            | 64.0                 | 47.8       | 46.8      | 23.1             | 5.6              | -          | 12.0             | 9.3       | 0.6                 | -                | 0.4      | 9. Accommodation and food service activities                                                                                  |                   |                  |
| 10. ข้อมูลข่าวสารและการสื่อสาร                                                            | 8.0                             | -              | -                    | 0.2        | 0.8       | 0.1              | 0.1              | -          | 6.5              | 0.3       | -                   | -                | -        | 10. Information and communication                                                                                             |                   |                  |
| 11. กิจกรรมทางการเงินและการประกันภัย                                                      | 27.2                            | -              | 0.5                  | 0.9        | 1.2       | 1.8              | 1.6              | -          | 15.4             | 5.8       | -                   | -                | -        | 11. Financial and insurance activities                                                                                        |                   |                  |
| 12. กิจกรรมอสังหาริมทรัพย์                                                                | 5.6                             | -              | 2.6                  | 0.3        | 0.2       | 0.3              | -                | -          | 2.3              | -         | -                   | -                | -        | 12. Real estate activities                                                                                                    |                   |                  |
| 13. กิจกรรมทางวิชาชีพ วิทยาศาสตร์ และเทคนิค                                               | 17.4                            | -              | 0.3                  | 0.7        | 1.4       | 0.6              | 0.7              | -          | 10.0             | 3.6       | -                   | -                | -        | 13. Professional, scientific and technical activities                                                                         |                   |                  |
| 14. กิจกรรมการบริหารและการบริการสนับสนุน                                                  | 23.9                            | 0.5            | 7.7                  | 5.6        | 2.7       | 1.9              | 0.5              | -          | 1.6              | 3.1       | 0.4                 | -                | -        | 14. Administrative and support service activities                                                                             |                   |                  |
| 15. การบริหารราชการ การป้องกันประเทศ การประกันสังคม                                       | 77.1                            | 0.7            | 6.0                  | 2.9        | 4.7       | 6.1              | 5.5              | 0.4        | 35.1             | 9.7       | 5.3                 | -                | 0.6      | 15. Public administration and defence; compulsory social security                                                             |                   |                  |
| 16. การศึกษา                                                                              | 94.4                            | 0.6            | 2.9                  | 3.2        | 1.8       | 4.6              | 0.5              | -          | 36.8             | 5.5       | 37.8                | -                | 0.8      | 16. Education                                                                                                                 |                   |                  |
| 17. กิจกรรมด้านสุขภาพและงานสังคมสงเคราะห์                                                 | 64.0                            | 0.7            | 4.7                  | 3.9        | 8.9       | 10.1             | 2.5              | -          | 17.9             | 12.8      | 2.1                 | -                | 0.6      | 17. Human health and social work activities                                                                                   |                   |                  |
| 18. ศิลปะ ความบันเทิง และนันทนาการ                                                        | 22.5                            | 0.5            | 5.3                  | 4.9        | 4.7       | 2.7              | 1.3              | -          | 2.8              | 0.3       | -                   | -                | -        | 18. Arts, entertainment and recreation                                                                                        |                   |                  |
| 19. กิจกรรมบริการด้านอื่น ๆ                                                               | 56.7                            | 1.4            | 13.7                 | 11.3       | 11.4      | 9.6              | 3.8              | -          | 3.1              | 2.1       | 0.2                 | -                | -        | 19. Other service activities                                                                                                  |                   |                  |
| 20. กิจกรรมการทำงานในครัวเรือนส่วนบุคคล การผลิตสินค้าและบริการที่ตนเองเพื่อใช้ในครัวเรือน | 19.8                            | 4.9            | 8.8                  | 3.3        | 1.7       | 0.6              | 0.6              | -          | -                | -         | -                   | -                | -        | 20. Activities of households as employers; undifferentiated goods and services-producing activities of households for own use |                   |                  |
| 21. กิจกรรมขององค์กรระหว่างประเทศ                                                         | -                               | -              | -                    | -          | -         | -                | -                | -          | -                | -         | -                   | -                | -        | 21. Activities of extraterritorial organizations and bodies                                                                   |                   |                  |
| 22. ไม่ทราบ                                                                               | 2.0                             | -              | -                    | -          | -         | 0.3              | 0.5              | -          | 1.2              | -         | -                   | -                | -        | 22. Unknown                                                                                                                   |                   |                  |

1/ รวมอาชีพระยะสั้น 1/ Including Short Course Vocational

ตารางที่ 6 จำนวนผู้มีงานทำ จำแนกตามสถานภาพทำงาน อาชีพ ภาคกลาง

TABLE 6 EMPLOYED PERSONS BY WORK STATUS, OCCUPATION , CENTRAL REGION

ไตรมาสที่ 2/2556 : Quarter 2/2013

หน่วยเป็นพัน : In Thousands

| อาชีพ                                                                  | สถานภาพการทำงาน Work Status |                     |                                         |                                     |                                       |                                                   | การรวมกลุ่ม<br>Members of<br>Producers'<br>Cooperatives | OCCUPATION                                              |
|------------------------------------------------------------------------|-----------------------------|---------------------|-----------------------------------------|-------------------------------------|---------------------------------------|---------------------------------------------------|---------------------------------------------------------|---------------------------------------------------------|
|                                                                        | รวม<br>Total                | นายจ้าง<br>Employer | ลูกจ้างรัฐบาล<br>Government<br>Employee | ลูกจ้างเอกชน<br>Private<br>Employee | ทำงานส่วนตัว<br>Own Account<br>Worker | ช่วยธุรกิจ<br>ครอบครัว<br>Unpaid Family<br>Worker |                                                         |                                                         |
| <b>ยอดรวม</b>                                                          | <b>9,609.1</b>              | <b>276.6</b>        | <b>757.3</b>                            | <b>4,635.8</b>                      | <b>2,425.8</b>                        | <b>1,511.0</b>                                    | <b>2.5</b>                                              | <b>TOTAL</b>                                            |
| 1. ผู้บัญญัติกฎหมาย ข้าราชการระดับอาวุโส<br>และผู้จัดการ               | 326.8                       | 131.9               | 62.4                                    | 98.8                                | 28.3                                  | 5.4                                               | -                                                       | 1. Legislators, senior officials<br>and managers        |
| 2. ผู้ประกอบวิชาชีพด้านต่างๆ                                           | 440.2                       | 4.2                 | 236.5                                   | 175.4                               | 22.0                                  | 2.0                                               | -                                                       | 2. Professionals                                        |
| 3. ผู้ประกอบวิชาชีพด้านเทคนิคสาขาต่างๆ<br>และอาชีพที่เกี่ยวข้อง        | 469.1                       | 3.9                 | 108.7                                   | 316.8                               | 25.7                                  | 14.2                                              | -                                                       | 3. Technicians and associate<br>professionals           |
| 4. เสมียน                                                              | 409.4                       | 1.5                 | 116.2                                   | 267.5                               | 5.1                                   | 18.6                                              | 0.6                                                     | 4. Clerks                                               |
| 5. พนักงานบริการและพนักงานในร้านค้า<br>และตลาด                         | 1,970.3                     | 39.1                | 93.4                                    | 473.9                               | 887.1                                 | 476.8                                             | -                                                       | 5. Service workers and shop and market<br>sales workers |
| 6. ผู้ปฏิบัติงานที่มีฝีมือในด้านการเกษตร<br>และการประมง                | 1,960.8                     | 46.1                | 6.3                                     | 113.6                               | 962.4                                 | 832.5                                             | -                                                       | 6. Skilled agricultural and fishery<br>workers          |
| 7. ผู้ปฏิบัติงานด้านความสามารททางฝีมือ<br>และธุรกิจการค้าที่เกี่ยวข้อง | 1,205.8                     | 40.5                | 31.4                                    | 830.1                               | 205.4                                 | 97.4                                              | 1.0                                                     | 7. Craft and related trades<br>workers                  |
| 8. ผู้ปฏิบัติการโรงงานและเครื่องจักร<br>และผู้ปฏิบัติงานด้านการประกอบ  | 1,507.6                     | 6.7                 | 33.9                                    | 1,280.0                             | 175.8                                 | 11.0                                              | 0.2                                                     | 8. Plant and machine operators<br>and assemblers        |
| 9. อาชีพขั้นพื้นฐานต่างๆ ในด้านการขาย<br>และการให้บริการ               | 1,311.1                     | 2.8                 | 65.3                                    | 1,075.5                             | 113.6                                 | 53.1                                              | 0.8                                                     | 9. Elementary occupations                               |
| 10. คนงานซึ่งมิได้จำแนกไว้ในหมวดอื่น                                   | 7.8                         | -                   | 3.2                                     | 4.2                                 | 0.4                                   | -                                                 | -                                                       | 10. Workers not classifiable by occupation              |

ตารางที่ 6 จำนวนผู้มีงานทำ จำแนกตามสถานภาพทำงาน อาชีพ และเพศ ภาคกลาง  
TABLE 6 EMPLOYED PERSONS BY WORK STATUS, OCCUPATION AND SEX , CENTRAL REGION

ไตรมาสที่ 2/2556 : Quarter 2/2013 หน่วยเป็นพัน : In Thousands

| อาชีพ                                                              | สถานภาพการทำงาน Work Status |                                         |                                     |                                       |                                                   |              | การรวมกลุ่ม<br>Members of<br>Producers'<br>Cooperatives | OCCUPATION                                           |
|--------------------------------------------------------------------|-----------------------------|-----------------------------------------|-------------------------------------|---------------------------------------|---------------------------------------------------|--------------|---------------------------------------------------------|------------------------------------------------------|
|                                                                    | นายจ้าง<br>Employer         | ลูกจ้างรัฐบาล<br>Government<br>Employee | ลูกจ้างเอกชน<br>Private<br>Employee | ทำงานส่วนตัว<br>Own Account<br>Worker | ช่วยธุรกิจ<br>ครอบครัว<br>Unpaid Family<br>Worker | รวม<br>Total |                                                         |                                                      |
| <b>ชาย</b>                                                         |                             |                                         |                                     |                                       |                                                   |              | 0.4                                                     | <b>MALE</b>                                          |
| 1. ผู้บัญญัติกฎหมาย ข้าราชการระดับอาวุโส และผู้จัดการ              | 204.5                       | 366.0                                   | 2,542.6                             | 1,398.4                               | 604.9                                             | -            | -                                                       | 1. Legislators, senior officials and managers        |
| 2. ผู้ประกอบวิชาชีพด้านต่างๆ                                       | 99.3                        | 46.9                                    | 58.1                                | 19.3                                  | 1.8                                               | -            | -                                                       | 2. Professionals                                     |
| 3. ผู้ประกอบวิชาชีพด้านเทคนิคสาขาต่างๆ และอาชีพที่เกี่ยวข้อง       | 3.4                         | 74.8                                    | 86.7                                | 14.9                                  | 0.9                                               | -            | -                                                       | 3. Technicians and associate professionals           |
| 4. เสมียน                                                          | 3.1                         | 48.9                                    | 162.1                               | 16.3                                  | 3.1                                               | -            | -                                                       | 4. Clerks                                            |
| 5. พนักงานบริการและพนักงานในร้านค้า และตลาด                        | 1.4                         | 29.2                                    | 79.9                                | 3.1                                   | 5.1                                               | -            | -                                                       | 5. Service workers and shop and market sales workers |
| 6. ผู้ปฏิบัติงานที่มีฝีมือในด้านเกษตร และการประมง                  | 22.1                        | 64.8                                    | 204.6                               | 323.3                                 | 175.8                                             | -            | -                                                       | 6. Skilled agricultural and fishery workers          |
| 7. ผู้ปฏิบัติงานด้านความสามารถฝีมือ และธุรกิจการค้าที่เกี่ยวข้อง   | 29.2                        | 5.4                                     | 69.9                                | 675.8                                 | 339.1                                             | -            | -                                                       | 7. Craft and related trades workers                  |
| 8. ผู้ปฏิบัติการโรงงานและเครื่องจักร และผู้ปฏิบัติงานด้านการประกอบ | 37.5                        | 29.3                                    | 603.8                               | 133.9                                 | 53.7                                              | -            | -                                                       | 8. Plant and machine operators and assemblers        |
| 9. อาชีพขั้นพื้นฐานต่างๆ ในด้านการขาย และการให้บริการ              | 6.5                         | 32.8                                    | 750.7                               | 156.3                                 | 6.7                                               | 0.2          | 0.2                                                     | 9. Elementary occupations                            |
| 10. คนงานซึ่งมิได้จำแนกไว้ในหมวดอื่น                               | 2.0                         | 32.4                                    | 524.2                               | 55.2                                  | 18.7                                              | -            | -                                                       | 10. Workers not classifiable by occupation           |
|                                                                    | -                           | 1.6                                     | 2.5                                 | 0.3                                   | -                                                 | -            | -                                                       |                                                      |
| <b>หญิง</b>                                                        |                             |                                         |                                     |                                       |                                                   |              | 2.2                                                     | <b>TOTAL</b>                                         |
| 1. ผู้บัญญัติกฎหมาย ข้าราชการระดับอาวุโส และผู้จัดการ              | 72.1                        | 391.3                                   | 2,093.2                             | 1,027.4                               | 906.2                                             | -            | -                                                       | 1. Legislators, senior officials and managers        |
| 2. ผู้ประกอบวิชาชีพด้านต่างๆ                                       | 32.6                        | 15.5                                    | 40.7                                | 9.0                                   | 3.6                                               | -            | -                                                       | 2. Professionals                                     |
| 3. ผู้ประกอบวิชาชีพด้านเทคนิคสาขาต่างๆ และอาชีพที่เกี่ยวข้อง       | 0.8                         | 161.8                                   | 88.8                                | 7.1                                   | 1.2                                               | -            | -                                                       | 3. Technicians and associate professionals           |
| 4. เสมียน                                                          | 0.8                         | 59.8                                    | 154.7                               | 9.3                                   | 11.1                                              | -            | -                                                       | 4. Clerks                                            |
| 5. พนักงานบริการและพนักงานในร้านค้า และตลาด                        | 0.0                         | 87.0                                    | 187.6                               | 2.0                                   | 13.5                                              | 0.6          | 0.6                                                     | 5. Service workers and shop and market sales workers |
| 6. ผู้ปฏิบัติงานที่มีฝีมือในด้านเกษตร และการประมง                  | 17.0                        | 28.7                                    | 269.2                               | 563.8                                 | 301.0                                             | -            | -                                                       | 6. Skilled agricultural and fishery workers          |
| 7. ผู้ปฏิบัติงานด้านความสามารถฝีมือ และธุรกิจการค้าที่เกี่ยวข้อง   | 16.9                        | 0.9                                     | 43.6                                | 286.6                                 | 493.4                                             | -            | -                                                       | 7. Craft and related trades workers                  |
| 8. ผู้ปฏิบัติการโรงงานและเครื่องจักร และผู้ปฏิบัติงานด้านการประกอบ | 3.0                         | 2.2                                     | 226.2                               | 71.5                                  | 43.7                                              | 1.0          | 1.0                                                     | 8. Plant and machine operators and assemblers        |
| 9. อาชีพขั้นพื้นฐานต่างๆ ในด้านการขาย และการให้บริการ              | 0.2                         | 1.1                                     | 529.3                               | 19.6                                  | 4.3                                               | -            | -                                                       | 9. Elementary occupations                            |
| 10. คนงานซึ่งมิได้จำแนกไว้ในหมวดอื่น                               | 0.8                         | 32.9                                    | 551.3                               | 58.4                                  | 34.5                                              | 0.6          | 0.6                                                     | 10. Workers not classifiable by occupation           |
|                                                                    | -                           | 1.5                                     | 1.7                                 | 0.2                                   | -                                                 | -            | -                                                       |                                                      |



ตารางที่ 6 จำนวนผู้มีงานทำ จำแนกตามสถานภาพทำงาน อาชีพ เพศ และเขตการปกครอง ภาคกลาง (ต่อ)  
 TABLE 6 EMPLOYED PERSONS BY WORK STATUS, OCCUPATION, SEX AND AREA, CENTRAL REGION (Contd.)

| อาชีพ                                                                  | ในเขตเทศบาล MUNICIPAL AREA  |                                         |                                     |                                       |                                                   |         |         |         |     |                                                         | รวม | การรวมกลุ่ม<br>Members of<br>Producers'<br>Cooperatives | OCCUPATION |
|------------------------------------------------------------------------|-----------------------------|-----------------------------------------|-------------------------------------|---------------------------------------|---------------------------------------------------|---------|---------|---------|-----|---------------------------------------------------------|-----|---------------------------------------------------------|------------|
|                                                                        | สถานภาพการทำงาน Work Status |                                         |                                     |                                       |                                                   |         |         |         |     |                                                         |     |                                                         |            |
|                                                                        | นายจ้าง<br>Employer         | ลูกจ้างรัฐบาล<br>Government<br>Employee | ลูกจ้างเอกชน<br>Private<br>Employee | ทำงานส่วนตัว<br>Own Account<br>Worker | ช่วยธุรกิจ<br>ครอบครัว<br>Unpaid Family<br>Worker | รวม     | ชาย     | หญิง    | รวม | ชาย                                                     |     |                                                         |            |
| ยอดรวม                                                                 | 109.3                       | 336.7                                   | 1,824.3                             | 817.3                                 | 421.6                                             | 3,510.3 | 1,845.7 | 1,664.6 | 1.1 | TOTAL                                                   |     |                                                         |            |
| ชาย                                                                    | 80.8                        | 161.9                                   | 1,000.3                             | 434.3                                 | 168.0                                             | 1,845.7 | 1,845.7 | 0.4     | 0.4 | MALE                                                    |     |                                                         |            |
| 1. ผู้บัญญัติกฎหมาย ข้าราชการระดับอาวุโส<br>และผู้จัดการ               | 43.9                        | 13.9                                    | 29.3                                | 6.9                                   | 1.0                                               | 95.0    | 95.0    | -       | -   | 1. Legislators, senior officials<br>and managers        |     |                                                         |            |
| 2. ผู้ประกอบวิชาชีพด้านต่างๆ                                           | 2.8                         | 38.9                                    | 45.2                                | 8.4                                   | 0.5                                               | 95.7    | 95.7    | -       | -   | 2. Professionals                                        |     |                                                         |            |
| 3. ผู้ประกอบวิชาชีพด้านเทคนิคสาขาต่างๆ<br>และอาชีพที่เกี่ยวข้อง        | 1.7                         | 27.8                                    | 81.5                                | 8.1                                   | 1.6                                               | 120.6   | 120.6   | -       | -   | 3. Technicians and associate<br>professionals           |     |                                                         |            |
| 4. เสมียน                                                              | 0.7                         | 13.0                                    | 31.2                                | 0.6                                   | 3.2                                               | 48.7    | 48.7    | -       | -   | 4. Clerks                                               |     |                                                         |            |
| 5. พนักงานบริการและพนักงานในร้านค้า<br>และตลาด                         | 9.8                         | 30.9                                    | 97.8                                | 158.4                                 | 84.7                                              | 381.6   | 381.6   | -       | -   | 5. Service workers and shop and market<br>sales workers |     |                                                         |            |
| 6. ผู้ปฏิบัติงานที่มีฝีมือในด้านการเกษตร<br>และการประมง                | 3.1                         | 1.2                                     | 11.7                                | 90.9                                  | 42.1                                              | 148.9   | 148.9   | -       | -   | 6. Skilled agricultural and fishery<br>workers          |     |                                                         |            |
| 7. ผู้ปฏิบัติงานด้านความสามารถทางฝีมือ<br>และธุรกิจการค้าที่เกี่ยวข้อง | 15.5                        | 12.2                                    | 245.4                               | 62.2                                  | 24.2                                              | 359.6   | 359.6   | -       | -   | 7. Craft and related trades<br>workers                  |     |                                                         |            |
| 8. ผู้ปฏิบัติการโรงงานและเครื่องจักร<br>และผู้ปฏิบัติงานด้านการประกอบ  | 2.4                         | 14.3                                    | 315.6                               | 73.4                                  | 3.7                                               | 409.4   | 409.4   | 0.2     | 0.2 | 8. Plant and machine operators<br>and assemblers        |     |                                                         |            |
| 9. อาชีพขั้นพื้นฐานต่างๆ ในด้านการขาย<br>และการให้บริการ               | 1.0                         | 9.3                                     | 140.4                               | 25.5                                  | 7.0                                               | 183.4   | 183.4   | 0.2     | 0.2 | 9. Elementary occupations                               |     |                                                         |            |
| 10. คนงานซึ่งมิได้จำแนกไว้ในหมวดอื่น                                   | -                           | 0.4                                     | 2.2                                 | -                                     | -                                                 | 2.7     | 2.7     | -       | -   | 10. Workers not classifiable by occupation              |     |                                                         |            |

ไตรมาสที่ 2/2556 : Quarter 2/2013

หน่วยเป็นพัน : In Thousands

ตารางที่ 6 จำนวนผู้มีงานทำ จำแนกตามสถานภาพทำงาน อาชีพ เพศ และเขตการปกครอง ภาคกลาง (ต่อ)  
TABLE 6 EMPLOYED PERSONS BY WORK STATUS, OCCUPATION, SEX AND AREA, CENTRAL REGION (Contd.)

| อาชีพ                                                              | ในเขตเทศบาล MUNICIPAL AREA |          |                     |                  |                             |                      |                                    | TOTAL                                                | OCCUPATION |
|--------------------------------------------------------------------|----------------------------|----------|---------------------|------------------|-----------------------------|----------------------|------------------------------------|------------------------------------------------------|------------|
|                                                                    | รวม                        | นายจ้าง  | ลูกจ้างรัฐบาล       | ลูกจ้างเอกชน     | สถานภาพการทำงาน Work Status | ช่วยธุรกิจครอบครัว   | การรวมกลุ่ม                        |                                                      |            |
|                                                                    | Total                      | Employer | Government Employee | Private Employee | Own Account Worker          | Unpaid Family Worker | Members of Producers' Cooperatives |                                                      |            |
| หญิง                                                               | 1,664.6                    | 28.5     | 174.8               | 824.1            | 382.9                       | 253.6                | 0.7                                | TOTAL                                                |            |
| 1. ผู้บัญญัติกฎหมาย ข้าราชการระดับอาวุโสและผู้จัดการ               | 52.6                       | 15.3     | 7.2                 | 23.8             | 4.8                         | 1.5                  | -                                  | 1. Legislators, senior officials and managers        |            |
| 2. ผู้ประกอบวิชาชีพด้านต่างๆ                                       | 120.2                      | 0.3      | 75.9                | 39.9             | 2.9                         | 1.2                  | -                                  | 2. Professionals                                     |            |
| 3. ผู้ประกอบวิชาชีพด้านเทคนิคสาขาต่างๆ และอาชีพที่เกี่ยวข้อง       | 112.1                      | 0.4      | 29.4                | 72.9             | 5.3                         | 4.1                  | -                                  | 3. Technicians and associate professionals           |            |
| 4. เสมียน                                                          | 120.4                      | 0.0      | 36.5                | 74.9             | 1.8                         | 7.1                  | -                                  | 4. Clerks                                            |            |
| 5. พนักงานบริการและพนักงานในร้านค้าและตลาด                         | 562.1                      | 8.7      | 11.7                | 132.7            | 263.9                       | 145.2                | -                                  | 5. Service workers and shop and market sales workers |            |
| 6. ผู้ปฏิบัติงานที่มีฝีมือในด้านการเกษตรและการประมง                | 111.4                      | 2.0      | 0.3                 | 7.0              | 41.5                        | 60.7                 | -                                  | 6. Skilled agricultural and fishery workers          |            |
| 7. ผู้ปฏิบัติงานด้านความสามารถทางฝีมือและธุรกิจการค้าที่เกี่ยวข้อง | 131.2                      | 1.4      | 0.7                 | 84.7             | 26.9                        | 17.4                 | 0.1                                | 7. Craft and related trades workers                  |            |
| 8. ผู้ปฏิบัติการโรงงานและเครื่องจักรและผู้ปฏิบัติงานด้านการประกอบ  | 228.1                      | 0.2      | 0.4                 | 214.7            | 10.9                        | 2.0                  | -                                  | 8. Plant and machine operators and assemblers        |            |
| 9. อาชีพขั้นพื้นฐานต่างๆ ในด้านการขายและการให้บริการ               | 225.1                      | 0.2      | 12.4                | 172.5            | 24.7                        | 14.6                 | 0.6                                | 9. Elementary occupations                            |            |
| 10. คนงานซึ่งมิได้จำแนกไว้ในหมวดอื่น                               | 1.7                        | -        | 0.4                 | 1.1              | 0.2                         | -                    | -                                  | 10. Workers not classifiable by occupation           |            |

ไตรมาสที่ 2/2556 : Quarter 2/2013

หน่วยเป็นพัน : In Thousands

ตารางที่ 6 จำนวนผู้มีงานทำ จำแนกตามสถานภาพทำงาน อาชีพ เพศ และเขตการปกครอง ภาคกลาง (ต่อ)  
TABLE 6 EMPLOYED PERSONS BY WORK STATUS, OCCUPATION, SEX AND AREA, CENTRAL REGION (Contd.)

ไตรมาสที่ 2/2556 : Quarter 2/2013 หน่วยเป็นพัน : in Thousands

| อาชีพ                                                                  | นอกเขตเทศบาล NON-MUNICIPAL AREA |                                         |                                     |                                       |                                                   |         | รวม | การรวมกลุ่ม<br>Members of<br>Producers'<br>Cooperatives | OCCUPATION |
|------------------------------------------------------------------------|---------------------------------|-----------------------------------------|-------------------------------------|---------------------------------------|---------------------------------------------------|---------|-----|---------------------------------------------------------|------------|
|                                                                        | นายจ้าง<br>Employer             | ลูกจ้างรัฐบาล<br>Government<br>Employee | ลูกจ้างเอกชน<br>Private<br>Employee | ทำงานส่วนตัว<br>Own Account<br>Worker | ช่วยธุรกิจ<br>ครอบครัว<br>Unpaid Family<br>Worker | TOTAL   |     |                                                         |            |
| ยอดรวม                                                                 | 167.3                           | 420.6                                   | 2,811.5                             | 1,608.6                               | 1,089.4                                           | 6,098.8 | 1.4 | TOTAL                                                   |            |
| ชาย                                                                    | 123.6                           | 204.1                                   | 1,542.3                             | 964.1                                 | 436.9                                             | 3,271.1 | -   | MALE                                                    |            |
| 1. ผู้บัญญัติกฎหมาย ข้าราชการระดับอาวุโส<br>และผู้จัดการ               | 55.5                            | 33.0                                    | 28.8                                | 12.4                                  | 0.8                                               | 130.5   | -   | 1. Legislators, senior officials<br>and managers        |            |
| 2. ผู้ประกอบวิชาชีพด้านต่างๆ                                           | 0.6                             | 35.9                                    | 41.5                                | 6.5                                   | 0.3                                               | 84.8    | -   | 2. Professionals                                        |            |
| 3. ผู้ประกอบวิชาชีพด้านเทคนิคสาขาต่างๆ<br>และอาชีพที่เกี่ยวข้อง        | 1.4                             | 21.1                                    | 80.6                                | 8.3                                   | 1.5                                               | 112.8   | -   | 3. Technicians and associate<br>professionals           |            |
| 4. เสมียน                                                              | 0.7                             | 16.2                                    | 48.7                                | 2.5                                   | 1.9                                               | 70.0    | -   | 4. Clerks                                               |            |
| 5. พนักงานบริการและพนักงานในร้านค้า<br>และตลาด                         | 12.3                            | 33.8                                    | 106.9                               | 164.9                                 | 91.1                                              | 409.0   | -   | 5. Service workers and shop and market<br>sales workers |            |
| 6. ผู้ปฏิบัติงานที่มีฝีมือด้านการเกษตร<br>และการประมง                  | 26.1                            | 4.2                                     | 58.3                                | 584.9                                 | 297.0                                             | 970.5   | -   | 6. Skilled agricultural and fishery<br>workers          |            |
| 7. ผู้ปฏิบัติงานด้านความสามารถทางฝีมือ<br>และธุรกิจการค้าที่เกี่ยวข้อง | 22.0                            | 17.1                                    | 358.5                               | 71.7                                  | 29.5                                              | 498.7   | -   | 7. Craft and related trades<br>workers                  |            |
| 8. ผู้ปฏิบัติการโรงงานและเครื่องจักร<br>และผู้ปฏิบัติงานด้านการประกอบ  | 4.1                             | 18.6                                    | 435.2                               | 82.9                                  | 3.0                                               | 543.8   | -   | 8. Plant and machine operators<br>and assemblers        |            |
| 9. อาชีพขั้นพื้นฐานต่างๆ ในด้านการขาย<br>และการให้บริการ               | 1.0                             | 23.1                                    | 383.8                               | 29.7                                  | 11.7                                              | 449.3   | -   | 9. Elementary occupations                               |            |
| 10. คนงานซึ่งมิได้จำแนกไว้ในหมวดอื่น                                   | -                               | 1.2                                     | 0.3                                 | 0.3                                   | -                                                 | 1.7     | -   | 10. Workers not classifiable by occupation              |            |

ตารางที่ 6 จำนวนผู้มีงานทำ จำแนกตามสถานภาพทำงาน อาชีพ เพศ และเขตการปกครอง ภาคกลาง (ต่อ)  
 TABLE 6 EMPLOYED PERSONS BY WORK STATUS, OCCUPATION, SEX AND AREA, CENTRAL REGION (Contd.)

ไตรมาสที่ 2/2556 : Quarter 2/2013 หน่วยเป็นพัน : in Thousands

| อาชีพ                                    | นอกเขตเทศบาล NON-MUNICIPAL AREA |          |                     |                  |                    |                      | TOTAL                              | OCCUPATION                                           |
|------------------------------------------|---------------------------------|----------|---------------------|------------------|--------------------|----------------------|------------------------------------|------------------------------------------------------|
|                                          | รวม                             | นายจ้าง  | ลูกจ้างรัฐบาล       | ลูกจ้างเอกชน     | ทำงานส่วนตัว       | ช่วยธุรกิจครอบครัว   |                                    |                                                      |
|                                          | Total                           | Employer | Government Employee | Private Employee | Own Account Worker | Unpaid Family Worker | Members of Producers' Cooperatives |                                                      |
| <b>หญิง</b>                              | 2,827.7                         | 43.7     | 216.5               | 1,269.1          | 644.4              | 652.6                | 1.4                                | <b>TOTAL</b>                                         |
| 1. ผู้บัญญัติกฎหมาย ข้าราชการระดับอาวุโส | 48.8                            | 17.3     | 8.2                 | 17.0             | 4.2                | 2.1                  | -                                  | 1. Legislators, senior officials and managers        |
| และผู้จัดการ                             |                                 |          |                     |                  |                    |                      |                                    |                                                      |
| 2. ผู้ประกอบวิชาชีพด้านต่างๆ             | 139.5                           | 0.6      | 85.9                | 48.9             | 4.2                | -                    | -                                  | 2. Professionals                                     |
| 3. ผู้ประกอบวิชาชีพด้านเทคนิคสาขาต่างๆ   | 123.6                           | 0.4      | 30.5                | 81.7             | 4.0                | 7.0                  | -                                  | 3. Technicians and associate professionals           |
| และอาชีพที่เกี่ยวข้อง                    |                                 |          |                     |                  |                    |                      |                                    |                                                      |
| 4. เสมียน                                | 170.3                           | -        | 50.5                | 112.7            | 0.2                | 6.3                  | 0.6                                | 4. Clerks                                            |
| 5. พนักงานบริการและพนักงานในร้านค้า      | 617.7                           | 8.4      | 17.0                | 136.6            | 299.9              | 155.8                | -                                  | 5. Service workers and shop and market sales workers |
| และตลาด                                  |                                 |          |                     |                  |                    |                      |                                    |                                                      |
| 6. ผู้ปฏิบัติงานที่มีฝีมือในด้านการเกษตร | 730.0                           | 14.9     | 0.7                 | 36.7             | 245.1              | 432.7                | -                                  | 6. Skilled agricultural and fishery workers          |
| และการประมง                              |                                 |          |                     |                  |                    |                      |                                    |                                                      |
| 7. ผู้ปฏิบัติงานด้านความสามารถทางฝีมือ   | 216.5                           | 1.6      | 1.5                 | 141.6            | 44.5               | 26.4                 | 0.9                                | 7. Craft and related trades workers                  |
| และธุรกิจการค้าที่เกี่ยวข้อง             |                                 |          |                     |                  |                    |                      |                                    |                                                      |
| 8. ผู้ปฏิบัติการโรงงานและเครื่องจักร     | 326.3                           | -        | 0.7                 | 314.6            | 8.7                | 2.3                  | -                                  | 8. Plant and machine operators and assemblers        |
| และผู้ปฏิบัติงานด้านการประกอบ            |                                 |          |                     |                  |                    |                      |                                    |                                                      |
| 9. อาชีพขั้นพื้นฐานต่างๆ ในด้านกรขาย     | 453.4                           | 0.6      | 20.5                | 378.8            | 33.7               | 19.9                 | -                                  | 9. Elementary occupations                            |
| และการให้บริการ                          |                                 |          |                     |                  |                    |                      |                                    |                                                      |
| 10. คนงานซึ่งมิได้จำแนกไว้ในหมวดอื่น     | 1.8                             | -        | 1.2                 | 0.6              | -                  | -                    | -                                  | 10. Workers not classifiable by occupation           |

ตารางที่ 7 จำนวนผู้มีงานทำ จำแนกตามสถานภาพทำงาน อุตสาหกรรม ภาคกลาง

TABLE 7 EMPLOYED PERSONS BY WORK STATUS, INDUSTRY, CENTRAL REGION

ไตรมาสที่ 2/2556 : Quarter 2/2013

หน่วยเป็นพัน : In Thousands

| อุตสาหกรรม                                                                                    | สถานภาพการทำงาน Work Status |          |                     |                  |                    |                      |                                    | INDUSTRY                                                                                                                      |
|-----------------------------------------------------------------------------------------------|-----------------------------|----------|---------------------|------------------|--------------------|----------------------|------------------------------------|-------------------------------------------------------------------------------------------------------------------------------|
|                                                                                               | รวม                         | นายจ้าง  | ลูกจ้างรัฐบาล       | ลูกจ้างเอกชน     | ทำงานส่วนตัว       | ช่วยธุรกิจครอบครัว   | การรวมกลุ่ม                        |                                                                                                                               |
|                                                                                               | Total                       | Employer | Government Employee | Private Employee | Own Account Worker | Unpaid Family Worker | Members of Producers' Cooperatives |                                                                                                                               |
| <b>ยอดรวม</b>                                                                                 | 9,609.1                     | 276.6    | 757.3               | 4,635.8          | 2,425.8            | 1,511.0              | 2.5                                | <b>TOTAL</b>                                                                                                                  |
| 1 เกษตรกรรม การป่าไม้ และการประมง                                                             | 2,379.8                     | 68.0     | 0.8                 | 498.9            | 978.1              | 833.9                | -                                  | 1. Agriculture, forestry and fishing                                                                                          |
| 2. การทำเหมืองแร่ และเหมืองหิน                                                                | 18.2                        | 0.6      | 0.2                 | 16.8             | 0.3                | 0.3                  | -                                  | 2. Mining and quarrying                                                                                                       |
| 3. การผลิต                                                                                    | 2,515.7                     | 33.9     | 6.7                 | 2,259.2          | 136.0              | 78.0                 | 1.8                                | 3. Manufacturing                                                                                                              |
| 4. ไฟฟ้า ก๊าซ ไอน้ำและระบบปรับอากาศ                                                           | 29.3                        | -        | 27.0                | 2.3              | -                  | -                    | -                                  | 4. Electricity, gas, steam and air conditioning supply                                                                        |
| 5. การจัดหา น้ำ การจัดการและการบำบัดน้ำเสีย ของเสีย และสิ่งปฏิกูล                             | 28.4                        | 0.4      | 16.8                | 10.7             | 0.6                | -                    | -                                  | 5. Water supply; sewerage, waste management and remediation activities                                                        |
| 6. การก่อสร้าง                                                                                | 603.2                       | 64.9     | 1.7                 | 461.6            | 39.0               | 36.0                 | -                                  | 6. Construction                                                                                                               |
| 7. การขายส่ง และการขายปลีก การซ่อมยานยนต์                                                     | 1,580.0                     | 58.2     | 0.4                 | 525.6            | 629.4              | 366.5                | -                                  | 7. Wholesale and retail trade; repair of motor vehicles and motorcycles                                                       |
| 8. การขนส่ง และสถานที่เก็บสินค้า                                                              | 321.9                       | 5.6      | 19.5                | 140.9            | 148.6              | 7.3                  | -                                  | 8. Transportation and storage                                                                                                 |
| 9. ที่พักแรมและบริการด้านอาหาร                                                                | 660.6                       | 23.6     | 1.4                 | 179.1            | 294.8              | 161.8                | -                                  | 9. Accommodation and food service activities                                                                                  |
| 10. ข้อมูลข่าวสารและการสื่อสาร                                                                | 48.5                        | 0.4      | 10.0                | 32.3             | 5.0                | 0.8                  | -                                  | 10. Information and communication                                                                                             |
| 11. กิจกรรมทางการเงินและการประกันภัย                                                          | 106.8                       | 1.0      | 15.4                | 85.1             | 4.4                | 0.9                  | -                                  | 11. Financial and insurance activities                                                                                        |
| 12. กิจกรรมอสังหาริมทรัพย์                                                                    | 37.2                        | 1.2      | -                   | 20.4             | 13.9               | 1.7                  | -                                  | 12. Real estate activities                                                                                                    |
| 13. กิจกรรมทางวิชาชีพ วิทยาศาสตร์ และเทคนิค                                                   | 54.0                        | 3.6      | 6.0                 | 27.4             | 15.6               | 1.3                  | -                                  | 13. Professional, scientific and technical activities                                                                         |
| 14. กิจกรรมการบริหารและการบริการสนับสนุน                                                      | 145.0                       | 4.8      | 0.6                 | 121.3            | 13.7               | 4.6                  | -                                  | 14. Administrative and support service activities                                                                             |
| 15. การบริหารราชการ การป้องกันประเทศ การประกันสังคม                                           | 358.0                       | -        | 350.2               | 7.6              | -                  | 0.2                  | -                                  | 15. Public administration and defence; compulsory social security                                                             |
| 16. การศึกษา                                                                                  | 237.0                       | 0.4      | 188.0               | 43.6             | 4.3                | 0.7                  | -                                  | 16. Education                                                                                                                 |
| 17. กิจกรรมด้านสุขภาพและงานสังคมสงเคราะห์                                                     | 147.1                       | 1.1      | 105.2               | 33.6             | 7.1                | 0.1                  | -                                  | 17. Human health and social work activities                                                                                   |
| 18. ศิลปะ ความบันเทิง และนันทนาการ                                                            | 78.8                        | 2.7      | 4.4                 | 47.0             | 22.1               | 2.6                  | -                                  | 18. Arts, entertainment and recreation                                                                                        |
| 19. กิจกรรมบริการด้านอื่น ๆ                                                                   | 188.5                       | 6.2      | 0.5                 | 54.2             | 112.7              | 14.3                 | 0.7                                | 19. Other service activities                                                                                                  |
| 20. กิจกรรมการจ้างงานในครัวเรือนส่วนบุคคล การผลิตสินค้าและบริการที่ขึ้นเองเพื่อใช้ในครัวเรือน | 59.2                        | -        | -                   | 59.2             | -                  | -                    | -                                  | 20. Activities of households as employers; undifferentiated goods and services-producing activities of households for own use |
| 21. กิจกรรมขององค์การระหว่างประเทศ                                                            | 1.8                         | -        | -                   | 1.8              | -                  | -                    | -                                  | 21. Activities of extraterritorial organizations and bodies                                                                   |
| 22. ไม่ทราบ                                                                                   | 10.4                        | -        | 2.8                 | 7.1              | 0.4                | -                    | -                                  | 22. Unknown                                                                                                                   |

ตารางที่ 7 จำนวนผู้จ้างงาน จำแนกตามสถานภาพทำงาน อุตสาหกรรม และเพศ ภาคกลาง  
TABLE 7 EMPLOYED PERSONS BY WORK STATUS, INDUSTRY AND SEX, CENTRAL REGION

| อุตสาหกรรม<br>Industry                                                                      | สถานภาพการทำงาน Work Status |                                      |                                  |                                    |                                                | รวม<br>Total | INDUSTRY                                                                                                                      |
|---------------------------------------------------------------------------------------------|-----------------------------|--------------------------------------|----------------------------------|------------------------------------|------------------------------------------------|--------------|-------------------------------------------------------------------------------------------------------------------------------|
|                                                                                             | นายจ้าง<br>Employer         | ลูกจ้างรัฐบาล<br>Government Employee | ลูกจ้างเอกชน<br>Private Employee | ทำงานส่วนตัว<br>Own Account Worker | จ้างธุรกิจ<br>ครอบครัว<br>Unpaid Family Worker |              |                                                                                                                               |
| <b>ชาย</b>                                                                                  |                             |                                      |                                  |                                    |                                                |              | <b>MALE</b>                                                                                                                   |
| 1 เกษตรกรรม การป่าไม้ และการประมง                                                           | 204.5                       | 366.0                                | 2,542.6                          | 1,398.4                            | 604.9                                          | 0.4          | 1. Agriculture, forestry and fishing                                                                                          |
| 2. การทำเหมืองแร่ และเหมืองหิน                                                              | 45.0                        | 0.1                                  | 289.2                            | 687.5                              | 339.7                                          | -            | 2. Mining and quarrying                                                                                                       |
| 3. การผลิต                                                                                  | 0.6                         | 0.2                                  | 11.5                             | 0.3                                | 0.3                                            | -            | 3. Manufacturing                                                                                                              |
| 4. ไฟฟ้า ก๊าซ ไอน้ำ และระบบปรับอากาศ                                                        | 24.2                        | 4.8                                  | 1,166.4                          | 57.0                               | 34.4                                           | 0.2          | 4. Electricity, gas, steam and air conditioning supply                                                                        |
| 5. การจัดหา น้ำ การจัดการ และการบำบัดน้ำเสีย ของเสีย และสิ่งปฏิกูล                          | -                           | 21.6                                 | 1.8                              | -                                  | -                                              | -            | 5. Water supply, sewerage, waste management and remediation activities                                                        |
| 6. การก่อสร้าง                                                                              | 0.4                         | 12.0                                 | 6.9                              | 0.3                                | -                                              | -            | 6. Construction                                                                                                               |
| 7. การขายส่ง และการขายปลีก การซ่อมยานยนต์                                                   | 62.4                        | 1.7                                  | 370.2                            | 37.6                               | 19.6                                           | -            | 7. Wholesale and retail trade; repair of motor vehicles and motorcycles                                                       |
| 8. การขนส่ง และสถานที่เก็บสินค้า                                                            | 42.7                        | 0.1                                  | 284.7                            | 295.5                              | 135.5                                          | -            | 8. Transportation and storage                                                                                                 |
| 9. ที่พักแรม และบริการด้านอาหาร                                                             | 4.9                         | 13.7                                 | 114.1                            | 141.6                              | 3.4                                            | -            | 9. Accommodation and food service activities                                                                                  |
| 10. ข้อมูลข่าวสาร และการสื่อสาร                                                             | 10.9                        | -                                    | 59.4                             | 95.2                               | 62.1                                           | -            | 10. Information and communication                                                                                             |
| 11. กิจกรรมทางการเงินและการประกันภัย                                                        | 0.4                         | 6.0                                  | 19.8                             | 3.3                                | 0.1                                            | -            | 11. Financial and insurance activities                                                                                        |
| 12. กิจกรรมอสังหาริมทรัพย์                                                                  | 0.9                         | 5.3                                  | 37.6                             | 2.4                                | 0.6                                            | -            | 12. Real estate activities                                                                                                    |
| 13. กิจกรรมทางวิชาชีพ วิทยาศาสตร์ และเทคนิค                                                 | 0.6                         | -                                    | 8.9                              | 8.6                                | 0.3                                            | -            | 13. Professional, scientific and technical activities                                                                         |
| 14. กิจกรรมการบริหาร และการบริการสนับสนุน                                                   | 2.5                         | 2.3                                  | 7.7                              | 12.6                               | 0.0                                            | -            | 14. Administrative and support service activities                                                                             |
| 15. การบริหารราชการ การป้องกันประเทศ การประมง                                               | 3.4                         | -                                    | 79.5                             | 10.5                               | 1.5                                            | -            | 15. Public administration and defence; compulsory social security                                                             |
| 16. การศึกษา                                                                                | -                           | 209.3                                | 4.4                              | -                                  | -                                              | -            | 16. Education                                                                                                                 |
| 17. กิจกรรมด้านสุขภาพ และงานสังคมสงเคราะห์                                                  | -                           | 60.3                                 | 12.0                             | 2.1                                | 0.4                                            | -            | 17. Human health and social work activities                                                                                   |
| 18. ศิลปะ ความบันเทิง และนันทนาการ                                                          | 0.8                         | 23.9                                 | 4.6                              | 0.7                                | -                                              | -            | 18. Arts, entertainment and recreation                                                                                        |
| 19. กิจกรรมบริการอื่น ๆ                                                                     | 2.0                         | 3.0                                  | 18.4                             | 14.1                               | 1.8                                            | -            | 19. Other service activities                                                                                                  |
| 20. กิจกรรมการจ้างงานในครัวเรือน ส่วนบุคคล การผลิตสินค้าและบริการที่จ้างเพื่อใช้ในครัวเรือน | 2.8                         | 0.2                                  | 23.8                             | 28.9                               | 5.3                                            | 0.2          | 20. Activities of households as employers; undifferentiated goods and services-producing activities of households for own use |
| 21. กิจกรรมขององค์กรระหว่างประเทศ                                                           | -                           | -                                    | 1.2                              | -                                  | -                                              | -            | 21. Activities of extraterritorial organizations and bodies                                                                   |
| 22. ไม่ทราบ                                                                                 | -                           | 1.6                                  | 4.1                              | 0.3                                | -                                              | -            | 22. Unknown                                                                                                                   |
| <b>หญิง</b>                                                                                 |                             |                                      |                                  |                                    |                                                |              | <b>FEMALE</b>                                                                                                                 |
| 1 เกษตรกรรม การป่าไม้ และการประมง                                                           | 72.1                        | 391.3                                | 2,093.2                          | 1,027.4                            | 906.2                                          | 2.2          | 1. Agriculture, forestry and fishing                                                                                          |
| 2. การทำเหมืองแร่ และเหมืองหิน                                                              | 23.0                        | 0.7                                  | 209.7                            | 290.6                              | 494.3                                          | -            | 2. Mining and quarrying                                                                                                       |
| 3. การผลิต                                                                                  | 0.0                         | -                                    | 5.3                              | -                                  | 0.0                                            | -            | 3. Manufacturing                                                                                                              |
| 4. ไฟฟ้า ก๊าซ ไอน้ำ และระบบปรับอากาศ                                                        | 9.8                         | 1.9                                  | 1,092.8                          | 79.1                               | 43.6                                           | 1.6          | 4. Electricity, gas, steam and air conditioning supply                                                                        |
| 5. การจัดหา น้ำ การจัดการ และการบำบัดน้ำเสีย ของเสีย และสิ่งปฏิกูล                          | -                           | 5.4                                  | 0.6                              | -                                  | -                                              | -            | 5. Water supply, sewerage, waste management and remediation activities                                                        |
| 6. การก่อสร้าง                                                                              | -                           | 4.8                                  | 3.9                              | 0.3                                | -                                              | -            | 6. Construction                                                                                                               |
| 7. การขายส่ง และการขายปลีก การซ่อมยานยนต์                                                   | 2.6                         | -                                    | 91.4                             | 1.4                                | 16.4                                           | -            | 7. Wholesale and retail trade; repair of motor vehicles and motorcycles                                                       |
| 8. การขนส่ง และสถานที่เก็บสินค้า                                                            | 15.5                        | 0.3                                  | 240.9                            | 333.9                              | 231.0                                          | -            | 8. Transportation and storage                                                                                                 |
| 9. ที่พักแรม และบริการด้านอาหาร                                                             | 0.7                         | 5.9                                  | 26.8                             | 6.9                                | 4.0                                            | -            | 9. Accommodation and food service activities                                                                                  |
| 10. ข้อมูลข่าวสาร และการสื่อสาร                                                             | 12.6                        | 1.4                                  | 119.7                            | 199.6                              | 99.7                                           | -            | 10. Information and communication                                                                                             |
| 11. กิจกรรมทางการเงินและการประกันภัย                                                        | -                           | 4.0                                  | 12.5                             | 1.7                                | 0.7                                            | -            | 11. Financial and insurance activities                                                                                        |
| 12. กิจกรรมอสังหาริมทรัพย์                                                                  | 0.1                         | 10.0                                 | 47.5                             | 2.0                                | 0.4                                            | -            | 12. Real estate activities                                                                                                    |
| 13. กิจกรรมทางวิชาชีพ วิทยาศาสตร์ และเทคนิค                                                 | 0.6                         | -                                    | 11.5                             | 5.3                                | 1.4                                            | -            | 13. Professional, scientific and technical activities                                                                         |
| 14. กิจกรรมการบริหาร และการบริการสนับสนุน                                                   | 1.1                         | 3.7                                  | 19.7                             | 3.0                                | 1.3                                            | -            | 14. Administrative and support service activities                                                                             |
| 15. การบริหารราชการ การป้องกันประเทศ การประมง                                               | 1.4                         | 0.6                                  | 41.9                             | 3.2                                | 3.2                                            | -            | 15. Public administration and defence; compulsory social security                                                             |
| 16. การศึกษา                                                                                | -                           | 140.9                                | 3.3                              | -                                  | 0.2                                            | -            | 16. Education                                                                                                                 |
| 17. กิจกรรมด้านสุขภาพ และงานสังคมสงเคราะห์                                                  | 0.4                         | 127.6                                | 31.6                             | 2.2                                | 0.3                                            | -            | 17. Human health and social work activities                                                                                   |
| 18. ศิลปะ ความบันเทิง และนันทนาการ                                                          | 0.3                         | 81.2                                 | 29.1                             | 6.4                                | 0.1                                            | -            | 18. Arts, entertainment and recreation                                                                                        |
| 19. กิจกรรมบริการอื่น ๆ                                                                     | 39.6                        | 1.4                                  | 28.6                             | 8.0                                | 0.8                                            | -            | 19. Other service activities                                                                                                  |
| 20. กิจกรรมการจ้างงานในครัวเรือน ส่วนบุคคล การผลิตสินค้าและบริการที่จ้างเพื่อใช้ในครัวเรือน | 3.4                         | 0.3                                  | 30.4                             | 83.7                               | 9.1                                            | 0.6          | 20. Activities of households as employers; undifferentiated goods and services-producing activities of households for own use |
| 21. กิจกรรมขององค์กรระหว่างประเทศ                                                           | -                           | -                                    | 42.6                             | -                                  | -                                              | -            | 21. Activities of extraterritorial organizations and bodies                                                                   |
| 22. ไม่ทราบ                                                                                 | -                           | 1.2                                  | 3.1                              | 0.2                                | -                                              | -            | 22. Unknown                                                                                                                   |

ตารางที่ 7 จำนวนผู้มีงานทำ จำแนกตามสถานภาพทำงาน อุตสาหกรรม เพศ และเขตการปกครอง ภาคกลาง (ต่อ)  
TABLE 7 EMPLOYED PERSONS BY WORK STATUS, INDUSTRY, SEX AND AREA, CENTRAL REGION (Contd.)

หน่วยเป็นพัน : in Thousands

| อุตสาหกรรม                                          | สถานภาพการทำงาน Work Status |                     |                  |                    |                      |                                    |                   |                                                                                                                               | INDUSTRY |
|-----------------------------------------------------|-----------------------------|---------------------|------------------|--------------------|----------------------|------------------------------------|-------------------|-------------------------------------------------------------------------------------------------------------------------------|----------|
|                                                     | รวม                         | นายจ้าง             | ลูกจ้างรัฐบาล    | ลูกจ้างเอกชน       | ทำงานส่วนตัว         |                                    | ชวยธุรกิจครอบครัว | การรวมกลุ่ม                                                                                                                   |          |
|                                                     |                             |                     |                  |                    | Government Employee  | Private Employee                   |                   |                                                                                                                               |          |
| Total                                               | Employer                    | Government Employee | Private Employee | Own Account Worker | Unpaid Family Worker | Members of Producers' Cooperatives | Cooperatives      | INDUSTRY                                                                                                                      |          |
| ยอดรวม                                              | 3,510.3                     | 1,093               | 336.7            | 1,824.3            | 817.3                | 421.6                              | 1.1               | TOTAL                                                                                                                         |          |
| ชาย                                                 | 1,845.7                     | 80.8                | 161.9            | 1,000.3            | 434.3                | 168.0                              | 0.4               | MALE                                                                                                                          |          |
| 1 เกษตรกรรม การป่าไม้ และการประมง                   | 182.1                       | 5.8                 | 0.1              | 41.0               | 92.4                 | 42.8                               | -                 | 1. Agriculture, forestry and fishing                                                                                          |          |
| 2. การทำเหมืองแร่ และเหมืองหิน                      | 7.1                         | 0.2                 | -                | 6.9                | 0.1                  | -                                  | -                 | 2. Mining and quarrying                                                                                                       |          |
| 3. การผลิต                                          | 548.2                       | 11.9                | 2.0              | 491.9              | 25.1                 | 17.0                               | 0.2               | 3. Manufacturing                                                                                                              |          |
| 4. ไฟฟ้า ก๊าซ ไอน้ำและระบบปรับอากาศ                 | 8.8                         | -                   | 7.8              | 1.0                | -                    | -                                  | -                 | 4. Electricity, gas, steam and air conditioning supply                                                                        |          |
| 5. การจัดหา การจัดการและการบำบัดน้ำเสีย             | 7.8                         | 0.1                 | 5.9              | 1.7                | 0.1                  | -                                  | -                 | 5. Water supply; sewerage, waste management and remediation activities                                                        |          |
| 6. การก่อสร้าง                                      | 171.2                       | 24.5                | 1.2              | 124.2              | 12.9                 | 8.4                                | -                 | 6. Construction                                                                                                               |          |
| 7. การขนส่ง และการขายปลีก การซ่อมยานยนต์            | 345.2                       | 20.7                | -                | 125.6              | 138.5                | 60.4                               | -                 | 7. Wholesale and retail trade; repair of motor vehicles and motorcycles                                                       |          |
| 8. การขนส่ง และสถานที่เก็บสินค้า                    | 133.2                       | 2.9                 | 7.6              | 53.1               | 68.9                 | 0.7                                | -                 | 8. Transportation and storage                                                                                                 |          |
| 9. ที่พักแรมและบริการด้านอาหาร                      | 128.3                       | 7.4                 | -                | 37.3               | 51.7                 | 31.9                               | -                 | 9. Accommodation and food service activities                                                                                  |          |
| 10. ข้อมูลข่าวสารและการสื่อสาร                      | 15.8                        | 0.1                 | 3.2              | 11.0               | 1.4                  | 0.1                                | -                 | 10. Information and communication                                                                                             |          |
| 11. กิจกรรมทางการเงินและการประกันภัย                | 28.4                        | 0.6                 | 4.1              | 22.3               | 1.5                  | -                                  | -                 | 11. Financial and insurance activities                                                                                        |          |
| 12. กิจกรรมอสังหาริมทรัพย์                          | 12.6                        | 0.6                 | -                | 5.5                | 6.2                  | 0.3                                | -                 | 12. Real estate activities                                                                                                    |          |
| 13. กิจกรรมทางวิชาชีพ วิทยาศาสตร์ และเทคนิค         | 12.9                        | 2.2                 | 1.0              | 4.0                | 5.6                  | 0.0                                | -                 | 13. Professional, scientific and technical activities                                                                         |          |
| 14. กิจกรรมการบริหารและการบริการสนับสนุน            | 41.5                        | 1.0                 | -                | 36.6               | 3.2                  | 0.8                                | -                 | 14. Administrative and support service activities                                                                             |          |
| 15. การบริหารราชการ การป้องกันประเทศ                | 95.9                        | -                   | 93.2             | 2.7                | -                    | -                                  | -                 | 15. Public administration and defence; compulsory social security                                                             |          |
| 16. การศึกษา                                        | 33.8                        | -                   | 24.2             | 7.8                | 1.6                  | 0.2                                | -                 | 16. Education                                                                                                                 |          |
| 17. กิจกรรมด้านสุขภาพและงานสังคมสงเคราะห์           | 14.6                        | 0.8                 | 11.0             | 2.5                | 0.3                  | -                                  | -                 | 17. Human health and social work activities                                                                                   |          |
| 18. ศิลปะ ความบันเทิง และนันทนาการ                  | 16.3                        | 1.2                 | 0.1              | 7.0                | 6.8                  | 1.1                                | -                 | 18. Arts, entertainment and recreation                                                                                        |          |
| 19. กิจกรรมบริการด้านอื่น ๆ                         | 34.2                        | 0.9                 | -                | 10.8               | 18.1                 | 4.3                                | 0.2               | 19. Other service activities                                                                                                  |          |
| 20. กิจกรรมการจ้างงานในครัวเรือนส่วนบุคคล           | 5.1                         | -                   | -                | 5.1                | -                    | -                                  | -                 | 20. Activities of households as employers; undifferentiated goods and services-producing activities of households for own use |          |
| การผลิตสินค้าและบริการที่ขึ้นเองเพื่อใช้ในครัวเรือน | 0.6                         | -                   | -                | 0.6                | -                    | -                                  | -                 | 21. Activities of extraterritorial organizations and bodies                                                                   |          |
| 21. กิจกรรมขององค์กรระหว่างประเทศ                   | 2.2                         | -                   | 0.4              | 1.7                | -                    | -                                  | -                 | 22. Unknown                                                                                                                   |          |

ตารางที่ 7 จำนวนผู้จ้างงานทำ จำแนกตามสถานภาพทำงาน อุตสาหกรรม เพศ และเขตการปกครอง ภาคกลาง (ต่อ)  
TABLE 7 EMPLOYED PERSONS BY WORK STATUS, INDUSTRY, SEX AND AREA, CENTRAL REGION (Contd.)

ไตรมาสที่ 2/2556 : Quarter 2/2013

ในเขตเทศบาล MUNICIPAL AREA

หน่วยเป็นพัน : In Thousands

| อุตสาหกรรม                                                                                         | สถานภาพทำงาน Work Status |                     |                                      |          |                                  |                  |                                    |                                                                                                                               |                                                |                                                         | INDUSTRY |
|----------------------------------------------------------------------------------------------------|--------------------------|---------------------|--------------------------------------|----------|----------------------------------|------------------|------------------------------------|-------------------------------------------------------------------------------------------------------------------------------|------------------------------------------------|---------------------------------------------------------|----------|
|                                                                                                    | รวม                      | นายจ้าง<br>Employer | ลูกจ้างรัฐบาล<br>Government Employee |          | ลูกจ้างเอกชน<br>Private Employee |                  | ทำงานส่วนตัว<br>Own Account Worker |                                                                                                                               | ช่วยธุรกิจ<br>ครอบครัว<br>Unpaid Family Worker | การรวมกลุ่ม<br>Members of<br>Producers'<br>Cooperatives |          |
|                                                                                                    |                          |                     | Total                                | Employer | Government Employee              | Private Employee | Own Account Worker                 | Unpaid Family Worker                                                                                                          |                                                |                                                         |          |
| หญิง                                                                                               | 1,664.6                  | 28.5                | 174.8                                | 824.1    | 382.9                            | 253.6            | 0.7                                | FEMALE                                                                                                                        |                                                |                                                         |          |
| 1. เกษตรกรรม การป่าไม้ และการประมง                                                                 | 132.4                    | 2.9                 | 0.0                                  | 26.5     | 41.7                             | 61.3             | -                                  | 1. Agriculture, forestry and fishing                                                                                          |                                                |                                                         |          |
| 2. การทำเหมืองแร่ และเหมืองหิน                                                                     | 1.5                      | 0.0                 | -                                    | 1.4      | -                                | 0.0              | -                                  | 2. Mining and quarrying                                                                                                       |                                                |                                                         |          |
| 3. การผลิต                                                                                         | 474.6                    | 4.8                 | 0.8                                  | 420.2    | 29.7                             | 18.5             | 0.7                                | 3. Manufacturing                                                                                                              |                                                |                                                         |          |
| 4. ไฟฟ้า ก๊าซ ไอน้ำและระบบปรับอากาศ                                                                | 3.7                      | -                   | 3.1                                  | 0.6      | -                                | -                | -                                  | 4. Electricity, gas, steam and air conditioning supply                                                                        |                                                |                                                         |          |
| 5. การจัดการน้ำ การจัดการและการบำบัดน้ำเสีย ของเสีย และสิ่งปฏิกูล                                  | 3.5                      | -                   | 2.6                                  | 0.9      | -                                | -                | -                                  | 5. Water supply, sewerage, waste management and remediation activities                                                        |                                                |                                                         |          |
| 6. การก่อสร้าง                                                                                     | 39.1                     | 1.5                 | -                                    | 32.4     | 0.8                              | 4.5              | -                                  | 6. Construction                                                                                                               |                                                |                                                         |          |
| 7. การขนส่ง และการขายปลีก การซ่อมยานยนต์                                                           | 372.1                    | 7.2                 | -                                    | 106.7    | 151.9                            | 106.3            | -                                  | 7. Wholesale and retail trade; repair of motor vehicles and motorcycles                                                       |                                                |                                                         |          |
| 8. การขนส่ง และสถานที่เก็บสินค้า                                                                   | 24.4                     | 0.3                 | 3.9                                  | 14.4     | 4.6                              | 1.2              | -                                  | 8. Transportation and storage                                                                                                 |                                                |                                                         |          |
| 9. ที่พักแรมและบริการด้านอาหาร                                                                     | 217.3                    | 7.0                 | 1.4                                  | 66.2     | 92.2                             | 50.5             | -                                  | 9. Accommodation and food service activities                                                                                  |                                                |                                                         |          |
| 10. ข้อมูลข่าวสารและการสื่อสาร                                                                     | 10.9                     | -                   | 1.4                                  | 8.5      | 0.7                              | 0.3              | -                                  | 10. Information and communication                                                                                             |                                                |                                                         |          |
| 11. กิจกรรมทางการเงินและการประกันภัย                                                               | 32.8                     | -                   | 5.5                                  | 26.7     | 0.5                              | 0.1              | -                                  | 11. Financial and insurance activities                                                                                        |                                                |                                                         |          |
| 12. กิจกรรมอสังหาริมทรัพย์                                                                         | 13.2                     | 0.6                 | -                                    | 7.6      | 3.6                              | 1.4              | -                                  | 12. Real estate activities                                                                                                    |                                                |                                                         |          |
| 13. กิจกรรมทางวิชาชีพ วิทยาศาสตร์ และเทคนิค                                                        | 11.4                     | 0.6                 | 0.5                                  | 7.7      | 1.7                              | 1.0              | -                                  | 13. Professional, scientific and technical activities                                                                         |                                                |                                                         |          |
| 14. กิจกรรมการบริหารและการบริการสนับสนุน                                                           | 26.3                     | 0.7                 | 0.2                                  | 21.4     | 2.6                              | 1.4              | -                                  | 14. Administrative and support service activities                                                                             |                                                |                                                         |          |
| 15. การบริหารราชการ การป้องกันประเทศ การประกันสังคม                                                | 67.3                     | -                   | 66.0                                 | 1.1      | -                                | 0.2              | -                                  | 15. Public administration and defence; compulsory social security                                                             |                                                |                                                         |          |
| 16. การศึกษา                                                                                       | 67.7                     | -                   | 53.4                                 | 12.9     | 1.0                              | 0.3              | -                                  | 16. Education                                                                                                                 |                                                |                                                         |          |
| 17. กิจกรรมด้านสุขภาพและงานสังคมสงเคราะห์                                                          | 53.0                     | 0.3                 | 35.2                                 | 14.4     | 3.0                              | 0.1              | -                                  | 17. Human health and social work activities                                                                                   |                                                |                                                         |          |
| 18. ศิลปะ ความบันเทิง และนันทนาการ                                                                 | 17.1                     | 0.1                 | 0.7                                  | 12.1     | 3.6                              | 0.6              | -                                  | 18. Arts, entertainment and recreation                                                                                        |                                                |                                                         |          |
| 19. กิจกรรมบริการด้านอื่น ๆ                                                                        | 70.7                     | 2.7                 | 0.0                                  | 16.8     | 45.2                             | 6.0              | -                                  | 19. Other service activities                                                                                                  |                                                |                                                         |          |
| 20. กิจกรรมการจ้างงานในครัวเรือนส่วนบุคคล การผลิตสินค้าและบริการที่สร้างขึ้นเองเพื่อใช้ในครัวเรือน | 22.8                     | -                   | -                                    | 22.8     | -                                | -                | -                                  | 20. Activities of households as employers; undifferentiated goods and services-producing activities of households for own use |                                                |                                                         |          |
| 21. กิจกรรมขององค์กรระหว่างประเทศ                                                                  | 0.6                      | -                   | -                                    | 0.6      | -                                | -                | -                                  | 21. Activities of extraterritorial organizations and bodies                                                                   |                                                |                                                         |          |
| 22. ไม่ทราบ                                                                                        | 2.4                      | -                   | -                                    | 2.3      | 0.2                              | -                | -                                  | 22. Unknown                                                                                                                   |                                                |                                                         |          |



ตารางที่ 7 จำนวนผู้มีงานทำ จำแนกตามสถานภาพทำงาน อุตสาหกรรม เพศ และเขตการปกครอง ภาคกลาง (ต่อ)  
TABLE 7 EMPLOYED PERSONS BY WORK STATUS, INDUSTRY, SEX AND AREA, CENTRAL REGION (Contd.)

| อุตสาหกรรม                                                                                    | สถานภาพการทำงาน Work Status |          |                     |                  |                    |                      |                                    | INDUSTRY                                                                                                                      |
|-----------------------------------------------------------------------------------------------|-----------------------------|----------|---------------------|------------------|--------------------|----------------------|------------------------------------|-------------------------------------------------------------------------------------------------------------------------------|
|                                                                                               | รวม                         | นายจ้าง  | ลูกจ้างรัฐบาล       | ลูกจ้างเอกชน     | ทำงานส่วนตัว       | ช่วยธุรกิจครอบครัว   | การรวมกลุ่ม                        |                                                                                                                               |
|                                                                                               | Total                       | Employer | Government Employee | Private Employee | Own Account Worker | Unpaid Family Worker | Members of Producers' Cooperatives |                                                                                                                               |
| ยอดรวม                                                                                        | 6,098.8                     | 167.3    | 420.6               | 2,811.5          | 1,608.6            | 1,089.4              | 1.4                                | TOTAL                                                                                                                         |
| ชาย                                                                                           | 3,271.1                     | 123.6    | 204.1               | 1,542.3          | 964.1              | 436.9                | -                                  | MALE                                                                                                                          |
| 1 เกษตรกรรม การปศุสัตว์ และการประมง                                                           | 1,179.5                     | 39.2     | -                   | 248.2            | 595.1              | 296.9                | -                                  | 1. Agriculture, forestry and fishing                                                                                          |
| 2. การทำเหมืองแร่ และเหมืองหิน                                                                | 5.8                         | 0.5      | 0.2                 | 4.6              | 0.3                | 0.3                  | -                                  | 2. Mining and quarrying                                                                                                       |
| 3. การผลิต                                                                                    | 738.8                       | 12.2     | 2.8                 | 674.5            | 31.8               | 17.5                 | -                                  | 3. Manufacturing                                                                                                              |
| 4. ไฟฟ้า ก๊าซ ไอน้ำและระบบปรับอากาศ                                                           | 14.6                        | -        | 13.8                | 0.8              | -                  | -                    | -                                  | 4. Electricity, gas, steam and air conditioning supply                                                                        |
| 5. การจัดหา น้ำ การจัดการและการบำบัดน้ำเสีย ของเสีย และสิ่งปฏิกูล                             | 11.7                        | 0.2      | 6.1                 | 5.2              | 0.2                | -                    | -                                  | 5. Water supply; sewerage, waste management and remediation activities                                                        |
| 6. การก่อสร้าง                                                                                | 320.3                       | 37.9     | 0.4                 | 246.0            | 24.7               | 11.2                 | -                                  | 6. Construction                                                                                                               |
| 7. การขนส่ง และการขายปลีก การซ่อมยานยนต์                                                      | 413.4                       | 22.1     | 0.1                 | 159.1            | 157.0              | 75.2                 | -                                  | 7. Wholesale and retail trade; repair of motor vehicles and motorcycles                                                       |
| 8. การขนส่ง และสถานที่เก็บสินค้า                                                              | 144.4                       | 2.1      | 6.1                 | 60.9             | 72.7               | 2.6                  | -                                  | 8. Transportation and storage                                                                                                 |
| 9. ที่พักแรมและบริการด้านอาหาร                                                                | 99.3                        | 3.5      | -                   | 22.2             | 43.4               | 30.2                 | -                                  | 9. Accommodation and food service activities                                                                                  |
| 10. ข้อมูลข่าวสารและการสื่อสาร                                                                | 13.8                        | 0.3      | 2.8                 | 8.8              | 1.9                | -                    | -                                  | 10. Information and communication                                                                                             |
| 11. กิจกรรมทางการเงินและการประกันภัย                                                          | 18.4                        | 0.3      | 1.2                 | 15.3             | 1.0                | 0.6                  | -                                  | 11. Financial and insurance activities                                                                                        |
| 12. กิจกรรมอสังหาริมทรัพย์                                                                    | 5.8                         | -        | -                   | 3.4              | 2.4                | -                    | -                                  | 12. Real estate activities                                                                                                    |
| 13. กิจกรรมทางวิชาชีพ วิทยาศาสตร์ และเทคนิค                                                   | 12.3                        | 0.3      | 1.3                 | 3.8              | 7.0                | -                    | -                                  | 13. Professional, scientific and technical activities                                                                         |
| 14. กิจกรรมการบริหารและการบริการสนับสนุน                                                      | 53.3                        | 2.4      | -                   | 42.9             | 7.3                | 0.7                  | -                                  | 14. Administrative and support service activities                                                                             |
| 15. การบริหารราชการ การป้องกันประเทศ การประกันสังคม                                           | 117.7                       | -        | 116.1               | 1.7              | -                  | -                    | -                                  | 15. Public administration and defence; compulsory social security                                                             |
| 16. การศึกษา                                                                                  | 41.1                        | -        | 36.1                | 4.2              | 0.5                | 0.2                  | -                                  | 16. Education                                                                                                                 |
| 17. กิจกรรมด้านสุขภาพและงานสังคมสงเคราะห์                                                     | 15.5                        | -        | 13.0                | 2.1              | 0.4                | -                    | -                                  | 17. Human health and social work activities                                                                                   |
| 18. ศิลปะ ความบันเทิง และนันทนาการ                                                            | 23.0                        | 0.8      | 2.9                 | 11.4             | 7.2                | 0.6                  | -                                  | 18. Arts, entertainment and recreation                                                                                        |
| 19. กิจกรรมบริการด้านอื่น ๆ                                                                   | 26.9                        | 1.9      | 0.2                 | 13.0             | 10.9               | 1.0                  | -                                  | 19. Other service activities                                                                                                  |
| 20. กิจกรรมการจ้างงานในครัวเรือนส่วนบุคคล การผลิตสินค้าและบริการที่ขึ้นเองเพื่อใช้ในครัวเรือน | 11.5                        | -        | -                   | 11.5             | -                  | -                    | -                                  | 20. Activities of households as employers; undifferentiated goods and services-producing activities of households for own use |
| 21. กิจกรรมขององค์กรระหว่างประเทศ                                                             | 0.5                         | -        | -                   | 0.5              | -                  | -                    | -                                  | 21. Activities of extraterritorial organizations and bodies                                                                   |
| 22. ไม่ทราบ                                                                                   | 3.8                         | -        | 1.2                 | 2.3              | 0.3                | -                    | -                                  | 22. Unknown                                                                                                                   |

ไตรมาสที่ 2/2556 : Quarter-2/2013

นอกเขตเทศบาล NON-MUNICIPAL AREA

หน่วยเป็นพัน : in Thousands

ตารางที่ 7 จำนวนผู้มีงานทำ จำแนกตามสถานภาพทำงาน อุตสาหกรรม เพศ และเขตการปกครอง ภาคกลาง (ต่อ)  
TABLE 7 EMPLOYED PERSONS BY WORK STATUS, INDUSTRY, SEX AND AREA, CENTRAL REGION (Contd.)

| อุตสาหกรรม                                                                                    | นอกเขตเทศบาล NON-MUNICIPAL AREA |                     |                  |                    |                      |                                    |          |                     |                  |                    | INDUSTRY             |                                    |                                                                                                                               |
|-----------------------------------------------------------------------------------------------|---------------------------------|---------------------|------------------|--------------------|----------------------|------------------------------------|----------|---------------------|------------------|--------------------|----------------------|------------------------------------|-------------------------------------------------------------------------------------------------------------------------------|
|                                                                                               | สถานภาพการทำงาน Work Status     |                     |                  |                    |                      |                                    |          |                     |                  |                    |                      |                                    |                                                                                                                               |
|                                                                                               | นายจ้าง                         | ลูกจ้างรัฐบาล       | ลูกจ้างเอกชน     | ทำงานส่วนตัว       | ช่วยธุรกิจครอบครัว   | การรวมกลุ่ม                        | นายจ้าง  | ลูกจ้างรัฐบาล       | ลูกจ้างเอกชน     | ทำงานส่วนตัว       |                      | ช่วยธุรกิจครอบครัว                 | การรวมกลุ่ม                                                                                                                   |
| Total                                                                                         | Employer                        | Government Employee | Private Employee | Own Account Worker | Unpaid Family Worker | Members of Producers' Cooperatives | Employer | Government Employee | Private Employee | Own Account Worker | Unpaid Family Worker | Members of Producers' Cooperatives |                                                                                                                               |
| หญิง                                                                                          | 2,827.7                         | 43.7                | 216.5            | 1,269.1            | 644.4                | 652.6                              | 1.4      |                     |                  |                    |                      |                                    | FEMALE                                                                                                                        |
| 1 เกษตรกรรม การป่าไม้ และการประมง                                                             | 885.8                           | 20.1                | 0.7              | 183.2              | 248.9                | 433.0                              | -        |                     |                  |                    |                      |                                    | 1. Agriculture, forestry and fishing                                                                                          |
| 2. การทำเหมืองแร่ และเหมืองหิน                                                                | 3.9                             | -                   | -                | 3.9                | -                    | -                                  | -        |                     |                  |                    |                      |                                    | 2. Mining and quarrying                                                                                                       |
| 3. การผลิต                                                                                    | 754.1                           | 5.0                 | 1.1              | 672.6              | 49.4                 | 25.1                               | 0.9      |                     |                  |                    |                      |                                    | 3. Manufacturing                                                                                                              |
| 4. ไฟฟ้า ก๊าซ ไอน้ำและระบบปรับอากาศ                                                           | 2.2                             | -                   | 2.2              | -                  | -                    | -                                  | -        |                     |                  |                    |                      |                                    | 4. Electricity, gas, steam and air conditioning supply                                                                        |
| 5. การจัดหา การจัดการและการบำบัดน้ำเสีย ของเสีย และสิ่งปฏิกูล                                 | 5.4                             | -                   | 2.2              | 3.0                | 0.3                  | -                                  | -        |                     |                  |                    |                      |                                    | 5. Water supply; sewerage, waste management and remediation activities                                                        |
| 6. การก่อสร้าง                                                                                | 72.6                            | 1.0                 | -                | 59.0               | 0.6                  | 12.0                               | -        |                     |                  |                    |                      |                                    | 6. Construction                                                                                                               |
| 7. การขายส่ง และการขายปลีก การซ่อมยานยนต์                                                     | 449.4                           | 8.3                 | 0.3              | 134.2              | 182.0                | 124.6                              | -        |                     |                  |                    |                      |                                    | 7. Wholesale and retail trade; repair of motor vehicles and motorcycles                                                       |
| 8. การขนส่ง และสถานที่เก็บสินค้า                                                              | 19.9                            | 0.4                 | 2.0              | 1.25               | 2.3                  | 2.8                                | -        |                     |                  |                    |                      |                                    | 8. Transportation and storage                                                                                                 |
| 9. ที่พักแรมและบริการด้านอาหาร                                                                | 215.8                           | 5.7                 | -                | 53.5               | 107.4                | 49.1                               | -        |                     |                  |                    |                      |                                    | 9. Accommodation and food service activities                                                                                  |
| 10. ข้อมูลข่าวสารและการสื่อสาร                                                                | 8.0                             | -                   | 2.6              | 4.0                | 1.1                  | 0.4                                | -        |                     |                  |                    |                      |                                    | 10. Information and communication                                                                                             |
| 11. กิจกรรมทางการเงินและการประกันภัย                                                          | 27.2                            | 0.1                 | 4.5              | 20.8               | 1.5                  | 0.3                                | -        |                     |                  |                    |                      |                                    | 11. Financial and insurance activities                                                                                        |
| 12. กิจกรรมอสังหาริมทรัพย์                                                                    | 5.6                             | -                   | -                | 3.9                | 1.7                  | -                                  | -        |                     |                  |                    |                      |                                    | 12. Real estate activities                                                                                                    |
| 13. กิจกรรมทางวิชาชีพ วิทยาศาสตร์ และเทคนิค                                                   | 17.4                            | 0.6                 | 3.2              | 12.0               | 1.3                  | 0.3                                | -        |                     |                  |                    |                      |                                    | 13. Professional, scientific and technical activities                                                                         |
| 14. กิจกรรมการบริหารและการบริการสนับสนุน                                                      | 23.9                            | 0.7                 | 0.4              | 20.5               | 0.6                  | 1.8                                | -        |                     |                  |                    |                      |                                    | 14. Administrative and support service activities                                                                             |
| 15. การบริหารราชการ การป้องกันประเทศ การประกันสังคม                                           | 77.1                            | -                   | 74.9             | 2.1                | -                    | -                                  | -        |                     |                  |                    |                      |                                    | 15. Public administration and defence; compulsory social security                                                             |
| 16. การศึกษา                                                                                  | 94.4                            | 0.4                 | 74.2             | 18.7               | 1.1                  | -                                  | -        |                     |                  |                    |                      |                                    | 16. Education                                                                                                                 |
| 17. กิจกรรมด้านสุขภาพและงานสังคมสงเคราะห์                                                     | 64.0                            | -                   | 46.0             | 14.7               | 3.4                  | -                                  | -        |                     |                  |                    |                      |                                    | 17. Human health and social work activities                                                                                   |
| 18. ศิลปะ ความบันเทิง และนันทนาการ                                                            | 22.5                            | 0.7                 | 0.7              | 16.5               | 4.4                  | 0.2                                | -        |                     |                  |                    |                      |                                    | 18. Arts, entertainment and recreation                                                                                        |
| 19. กิจกรรมบริการด้านอื่น ๆ                                                                   | 56.7                            | 0.6                 | 0.3              | 13.6               | 38.6                 | 3.0                                | 0.6      |                     |                  |                    |                      |                                    | 19. Other service activities                                                                                                  |
| 20. กิจกรรมการจ้างงานในครัวเรือนส่วนบุคคล การผลิตสินค้าและบริการที่ขึ้นเองเพื่อใช้ในครัวเรือน | 19.8                            | -                   | -                | 19.8               | -                    | -                                  | -        |                     |                  |                    |                      |                                    | 20. Activities of households as employers; undifferentiated goods and services-producing activities of households for own use |
| 21. กิจกรรมขององค์กรระหว่างประเทศ                                                             | -                               | -                   | -                | -                  | -                    | -                                  | -        |                     |                  |                    |                      |                                    | 21. Activities of extraterritorial organizations and bodies                                                                   |
| 22. ไม่ทราบ                                                                                   | 2.0                             | -                   | 1.2              | 0.8                | -                    | -                                  | -        |                     |                  |                    |                      |                                    | 22. Unknown                                                                                                                   |

ไตรมาสที่ 2/2556 : Quarter-2/2013

หน่วยเป็นพัน : in Thousands

ตารางที่ 8 จำนวนผู้มีงานทำ จำแนกตามอาชีพ และอุตสาหกรรม ภาคกลาง  
TABLE 8 EMPLOYED PERSONS BY OCCUPATION AND INDUSTRY , CENTRAL REGION

ไตรมาสที่ 2/2556 : Quarter 2/2013

หน่วยเป็นพัน : In Thousands

| อาชีพ                                                                  | อุตสาหกรรม Industry                                      |                                          |                                                            |                                                                       |                             |                                                             |                                                                    |                                                                      |                                                                |                                                           |      |       |       |                                                         | TOTAL | OCCUPATION |
|------------------------------------------------------------------------|----------------------------------------------------------|------------------------------------------|------------------------------------------------------------|-----------------------------------------------------------------------|-----------------------------|-------------------------------------------------------------|--------------------------------------------------------------------|----------------------------------------------------------------------|----------------------------------------------------------------|-----------------------------------------------------------|------|-------|-------|---------------------------------------------------------|-------|------------|
|                                                                        | รวม เกษตรกรรม<br>การป่าไม้<br>และการประมง<br>Agriculture | การทำเหมืองแร่<br>และเหมืองหิน<br>Mining | การผลิต<br>ไฟฟ้า ก๊าซ<br>ไอน้ำระบบปรับอากาศ<br>Electricity | จัดหา น้ำ บำบัด<br>น้ำเสียและประปา<br>Water supply<br>sewerage, waste | การก่อสร้าง<br>Construction | การขายส่ง<br>การขายปลีก<br>การช้อปปิ้ง<br>whole sale&retail | การขนส่ง และ<br>สถานที่เก็บสินค้า<br>Transportation<br>and storage | ที่พักแรมและ<br>บริการด้านอาหาร<br>Accommodation<br>and food service | ข้อมูลข่าวสาร<br>และการสื่อสาร<br>Information<br>communication | การเงินและ<br>การประกันภัย<br>Financial<br>intermediation |      |       |       |                                                         |       |            |
| <b>ยอดรวม</b>                                                          | 9,609.1                                                  | 2,379.8                                  | 18.2                                                       | 2,515.7                                                               | 29.3                        | 28.4                                                        | 603.2                                                              | 1,580.0                                                              | 321.9                                                          | 660.6                                                     | 48.5 | 106.8 | 106.8 |                                                         |       |            |
| 1. ผู้บัญญัติกฎหมาย ข้าราชการระดับอาวุโส<br>และผู้จัดการ               | 326.8                                                    | 22.2                                     | 0.9                                                        | 62.4                                                                  | 1.8                         | 1.5                                                         | 53.5                                                               | 53.5                                                                 | 8.4                                                            | 25.0                                                      | 3.9  | 14.8  | 14.8  | 1. Legislators, senior officials<br>and managers        |       |            |
| 2. ผู้ประกอบวิชาชีพด้านต่างๆ                                           | 440.2                                                    | 1.0                                      | -                                                          | 67.0                                                                  | 3.9                         | 0.3                                                         | 8.2                                                                | 13.3                                                                 | 1.9                                                            | 6.2                                                       | 23.0 | 8.8   | 8.8   | 2. Professionals                                        |       |            |
| 3. ผู้ประกอบวิชาชีพด้านเทคนิคสาขาต่างๆ<br>และอาชีพที่เกี่ยวข้อง        | 469.1                                                    | 3.7                                      | 0.8                                                        | 174.1                                                                 | 4.0                         | 3.2                                                         | 24.0                                                               | 41.7                                                                 | 11.6                                                           | 5.0                                                       | 6.1  | 40.4  | 40.4  | 3. Technicians and associate<br>professionals           |       |            |
| 4. เติมน้ำมัน                                                          | 409.4                                                    | 2.5                                      | 1.4                                                        | 133.0                                                                 | 2.3                         | 3.7                                                         | 13.3                                                               | 47.5                                                                 | 30.5                                                           | 10.6                                                      | 6.7  | 26.1  | 26.1  | 4. Clerks                                               |       |            |
| 5. พนักงานบริการและพนักงานในร้านค้า<br>และตลาด                         | 1,970.3                                                  | 2.6                                      | 0.8                                                        | 41.6                                                                  | 2.6                         | 1.6                                                         | 2.9                                                                | 1,038.6                                                              | 13.6                                                           | 556.9                                                     | 2.8  | 5.4   | 5.4   | 5. Service workers and shop<br>and market sales workers |       |            |
| 6. ผู้ปฏิบัติงานที่มีฝีมือในด้านการเกษตร<br>และการประมง                | 1,960.8                                                  | 1,939.2                                  | -                                                          | 1.8                                                                   | 0.3                         | 0.6                                                         | 0.1                                                                | 1.5                                                                  | -                                                              | 3.8                                                       | -    | -     | -     | 6. Skilled agricultural<br>and fishery workers          |       |            |
| 7. ผู้ปฏิบัติงานด้านความสามารถทางฝีมือ<br>และธุรกิจการค้าที่เกี่ยวข้อง | 1,205.8                                                  | 3.2                                      | 2.4                                                        | 641.4                                                                 | 10.1                        | 3.7                                                         | 320.1                                                              | 151.4                                                                | 7.0                                                            | 6.3                                                       | 4.9  | 2.8   | 2.8   | 7. Craft and related trades<br>workers                  |       |            |
| 8. ผู้ปฏิบัติงานโรงงานและเครื่องจักร<br>และผู้ปฏิบัติงานด้านการประกอบ  | 1,507.6                                                  | 26.4                                     | 6.9                                                        | 1,110.9                                                               | 1.4                         | 3.8                                                         | 29.1                                                               | 42.6                                                                 | 232.3                                                          | 3.8                                                       | 0.4  | 4.3   | 4.3   | 8. Plant and machine operators<br>and assemblers        |       |            |
| 9. อาชีพขั้นพื้นฐานต่างๆ ในด้านการขาย<br>และการให้บริการ               | 1,311.1                                                  | 379.1                                    | 5.0                                                        | 283.3                                                                 | 3.0                         | 10.1                                                        | 151.9                                                              | 189.6                                                                | 16.7                                                           | 43.2                                                      | 0.4  | 4.4   | 4.4   | 9. Elementary occupations                               |       |            |
| 10. คนงานซึ่งมีค่าใช้จ่ายไม่รวมคนอื่น                                  | 7.8                                                      | -                                        | -                                                          | 0.3                                                                   | -                           | -                                                           | -                                                                  | 0.4                                                                  | -                                                              | -                                                         | 0.3  | -     | -     | 10. Workers not classifiable by occupation              |       |            |

ตารางที่ 8 จำนวนผู้มีงานทำ จำแนกตามอาชีพ และอุตสาหกรรม ภาคกลาง (ต่อ)

TABLE 8 EMPLOYED PERSONS BY OCCUPATION AND INDUSTRY , CENTRAL REGION (Contd.)

ไตรมาสที่ 2/2556 : Quarter 2/2013

หน่วยเป็นพัน : In Thousands

| อาชีพ                                                                  | อุตสาหกรรม (ต่อ) Industry (Contd.)                      |                                                                                          |                                                                                     |                                                                        |                       |                                                |                                                           |                                  |                                              |                                               | รวม  |                                                         |
|------------------------------------------------------------------------|---------------------------------------------------------|------------------------------------------------------------------------------------------|-------------------------------------------------------------------------------------|------------------------------------------------------------------------|-----------------------|------------------------------------------------|-----------------------------------------------------------|----------------------------------|----------------------------------------------|-----------------------------------------------|------|---------------------------------------------------------|
|                                                                        | กิจกรรม<br>อสังหาริมทรัพย์<br>Real estate<br>activities | กิจกรรมทางวิชาชีพ<br>วิชาชีพและเทคนิค<br>Professional/scientific<br>technical activities | การบริหารสนับสนุน<br>และเชิงป้องกัน<br>Administrative<br>support service activities | การบริหารราชการ<br>ป้องกันประเทศ<br>Public admin-<br>istration defence | การศึกษา<br>Education | งานสังคมสงเคราะห์<br>Health and<br>social work | ศิลปะ ความบันเทิง<br>และนันทนาการ<br>Art<br>entertainment | บริการด้านอื่นๆ<br>Other service | งานในครัวเรือน<br>Activities of<br>household | กิจกรรมของ<br>องค์กร<br>Extra-<br>territorial |      | ไม่ทราบ<br>Unknown                                      |
| ยอดรวม                                                                 | 37.2                                                    | 54.0                                                                                     | 145.0                                                                               | 358.0                                                                  | 237.0                 | 147.1                                          | 78.8                                                      | 188.5                            | 59.2                                         | 1.8                                           | 10.4 | TOTAL                                                   |
| 1. ผู้บัญญัติกฎหมาย ข้าราชการระดับอาวุโส<br>และผู้จัดการ               | 3.0                                                     | 4.6                                                                                      | 5.3                                                                                 | 46.3                                                                   | 7.1                   | 3.3                                            | 4.5                                                       | 4.0                              | -                                            | -                                             | 0.9  | 1. Legislators, senior officials<br>and managers        |
| 2. ผู้ประกอบวิชาชีพด้านต่างๆ                                           | 0.7                                                     | 19.3                                                                                     | 1.9                                                                                 | 50.5                                                                   | 170.8                 | 45.7                                           | 15.1                                                      | 1.8                              | -                                            | 0.6                                           | 0.2  | 2. Professionals                                        |
| 3. ผู้ประกอบวิชาชีพด้านเทคนิคสาขาต่างๆ<br>และอาชีพที่เกี่ยวข้อง        | 5.3                                                     | 16.8                                                                                     | 6.0                                                                                 | 63.7                                                                   | 7.1                   | 37.5                                           | 5.5                                                       | 12.0                             | -                                            | 0.8                                           | 0.2  | 3. Technicians and associate<br>professionals           |
| 4. เสรียน                                                              | 5.1                                                     | 7.2                                                                                      | 13.4                                                                                | 71.4                                                                   | 13.7                  | 14.8                                           | 3.5                                                       | 1.7                              | -                                            | 0.3                                           | 0.7  | 4. Clerks                                               |
| 5. พนักงานบริการและพนักงานในร้านค้า<br>และตลาด                         | 16.4                                                    | 0.1                                                                                      | 72.3                                                                                | 46.1                                                                   | 26.6                  | 28.8                                           | 11.7                                                      | 80.6                             | 17.9                                         | -                                             | 0.5  | 5. Service workers and shop and market<br>sales workers |
| 6. ผู้ปฏิบัติงานที่มีฝีมือในด้านการเกษตร<br>และการประมง                | 0.6                                                     | 0.2                                                                                      | 3.5                                                                                 | 2.9                                                                    | 0.6                   | 0.9                                            | 3.1                                                       | 0.5                              | 1.4                                          | -                                             | -    | 6. Skilled agricultural and fishery<br>workers          |
| 7. ผู้ปฏิบัติงานด้านความสามารถทางฝีมือ<br>และธุรกิจการค้าที่เกี่ยวข้อง | 0.8                                                     | 3.4                                                                                      | 6.0                                                                                 | 8.8                                                                    | 1.0                   | 2.3                                            | 2.0                                                       | 28.6                             | -                                            | -                                             | -    | 7. Craft and related trades<br>workers                  |
| 8. ผู้ปฏิบัติงานโรงงานและเครื่องจักร<br>และผู้ปฏิบัติงานด้านการประกอบ  | 0.7                                                     | 0.5                                                                                      | 7.3                                                                                 | 21.1                                                                   | 4.4                   | 2.8                                            | 0.2                                                       | 3.0                              | 4.1                                          | -                                             | 1.8  | 8. Plant and machine operators<br>and assemblers        |
| 9. อาชีพขั้นพื้นฐานต่างๆ ในด้านการขาย<br>และการให้บริการ               | 17.2                                                    | 8.4                                                                                      | 108.0                                                                               | 142.4                                                                  | 25.6                  | 42.7                                           | 79.2                                                      | 247.1                            | 146.2                                        | 0.1                                           | -    | 9. Elementary occupations                               |
| 10. คนงานซึ่งมีค่าใช้จ่ายไม่รวมคนอื่น                                  | -                                                       | -                                                                                        | -                                                                                   | 0.4                                                                    | -                     | -                                              | 0.5                                                       | -                                | -                                            | -                                             | 6.1  | 10. Workers not classifiable by occupation              |

TABLE 8 EMPLOYED PERSONS BY OCCUPATION INDUSTRY AND SEX , CENTRAL REGION

| อาชีพ                                                                  | อุตสาหกรรม Industry |                                       |                                |         |                                  |                                   |             |                                                                |                                   |                                 |                                |                               |                        |                                | กิจการเงินและการประกันภัย<br>Financial Intermediation | OCCUPATION |                                   |
|------------------------------------------------------------------------|---------------------|---------------------------------------|--------------------------------|---------|----------------------------------|-----------------------------------|-------------|----------------------------------------------------------------|-----------------------------------|---------------------------------|--------------------------------|-------------------------------|------------------------|--------------------------------|-------------------------------------------------------|------------|-----------------------------------|
|                                                                        | รวม                 | เกษตรกรรม<br>การป่าไม้<br>และการประมง | การทำเหมืองแร่<br>และเหมืองหิน | การผลิต | ไฟฟ้า ก๊าซ<br>ไอน้ำระบบปรับอากาศ | จันทนาการ บ้านน้ำเสีย<br>และประปา | การก่อสร้าง | การขายส่ง<br>การขายปลีก<br>การซ่อมยานยนต์<br>whole sale/retail | การขนส่ง และ<br>สถานที่เก็บสินค้า | ที่พักแรมและ<br>บริการด้านอาหาร | ข้อมูลข่าวสาร<br>และการสื่อสาร | Information and communication | และ<br>บริการด้านอาหาร | Accommodation and food service |                                                       |            | การขนส่ง และ<br>สถานที่เก็บสินค้า |
| Total                                                                  | 5,116.8             | 1,361.5                               | 12.9                           | 1,287.0 | 23.4                             | 19.5                              | 491.4       | 758.5                                                          | 277.7                             | 227.6                           | 29.6                           | 46.8                          | 8.1                    | 227.6                          | 277.7                                                 | 29.6       | 46.8                              |
| ชาย                                                                    | 2255.5              | 15.5                                  | 0.4                            | 420     | 1.3                              | 1.5                               | 49.8        | 31.7                                                           | 6.2                               | 12.6                            | 3.3                            | 8.1                           | 8.1                    | 12.6                           | 6.2                                                   | 3.3        | 8.1                               |
| 1. ผู้ที่อยู่ติดกันหลาย<br>และผู้ใช้บริการ                             | 180.6               | 0.3                                   | -                              | 40.5    | 2.9                              | -                                 | 6.2         | 4.7                                                            | 0.8                               | 3.1                             | 15.0                           | 2.5                           | 2.5                    | 3.1                            | 0.8                                                   | 15.0       | 2.5                               |
| 2. ผู้ประกอบวิชาชีพด้านต่างๆ                                           | 233.5               | 1.5                                   | 0.6                            | 105.5   | 3.2                              | 2.1                               | 18.8        | 12.0                                                           | 5.9                               | 2.1                             | 3.2                            | 16.6                          | 16.6                   | 2.1                            | 5.9                                                   | 3.2        | 16.6                              |
| 3. ผู้ประกอบวิชาชีพด้านเทคนิคสาขาต่างๆ<br>และอาชีพที่เกี่ยวข้อง        | 118.7               | 0.7                                   | 0.6                            | 40.7    | 0.9                              | 1.0                               | 3.0         | 14.1                                                           | 16.9                              | 3.2                             | 1.9                            | 8.7                           | 8.7                    | 3.2                            | 16.9                                                  | 1.9        | 8.7                               |
| 4. เสมียน                                                              | 790.6               | 1.9                                   | 0.6                            | 24.3    | 2.6                              | 1.6                               | 1.8         | 406.3                                                          | 6.0                               | 183.5                           | 1.1                            | 2.3                           | 2.3                    | 183.5                          | 6.0                                                   | 1.1        | 2.3                               |
| 5. พนักงานบริการและพนักงานในร้านค้า<br>และตลาด                         | 1,119.4             | 1,103.9                               | -                              | 1.0     | -                                | 0.5                               | -           | 1.1                                                            | -                                 | 3.1                             | -                              | -                             | -                      | 3.1                            | -                                                     | -          | -                                 |
| 6. ผู้ปฏิบัติงานที่มีฝีมือในด้านการเกษตร<br>และการประมง                | 858.2               | 2.6                                   | 2.0                            | 349.8   | 9.4                              | 3.7                               | 289.5       | 139.9                                                          | 6.8                               | 4.8                             | 4.6                            | 2.8                           | 2.8                    | 4.8                            | 6.8                                                   | 4.6        | 2.8                               |
| 7. ผู้ปฏิบัติงานด้านความสามารถทางฝีมือ<br>และธุรกิจการค้าที่เกี่ยวข้อง | 953.2               | 25.5                                  | 6.4                            | 574.4   | 1.2                              | 3.8                               | 28.6        | 40.3                                                           | 223.7                             | 3.2                             | 0.4                            | 4.3                           | 4.3                    | 3.2                            | 223.7                                                 | 0.4        | 4.3                               |
| 8. ผู้ปฏิบัติงานโรงงานและเครื่องจักร<br>และผู้ปฏิบัติงานด้านการประกอบ  | 632.7               | 209.7                                 | 2.5                            | 109.0   | 2.0                              | 5.4                               | 93.9        | 108.2                                                          | 11.4                              | 12.0                            | -                              | 1.6                           | 1.6                    | 12.0                           | 11.4                                                  | -          | 1.6                               |
| 9. อาชีพขั้นพื้นฐานต่างๆ ในด้านการขาย<br>และการให้บริการ               | 4.4                 | -                                     | -                              | -       | -                                | -                                 | -           | 0.4                                                            | -                                 | -                               | 0.3                            | -                             | -                      | -                              | -                                                     | 0.3        | -                                 |
| 10. คนงานซึ่งมีได้จำแนกไปไม่หมดอื่น                                    | 4,492.3             | 1,018.2                               | 5.4                            | 1,228.7 | 5.9                              | 8.9                               | 111.7       | 821.5                                                          | 44.3                              | 433.0                           | 18.9                           | 60.0                          | 60.0                   | 433.0                          | 44.3                                                  | 18.9       | 60.0                              |
| หญิง                                                                   | 101.3               | 6.7                                   | 0.5                            | 20.4    | 0.5                              | -                                 | 3.7         | 21.8                                                           | 2.3                               | 12.4                            | 0.7                            | 6.7                           | 6.7                    | 12.4                           | 2.3                                                   | 0.7        | 6.7                               |
| 1. ผู้ที่อยู่ติดกันหลาย<br>และผู้ใช้บริการ                             | 259.6               | 0.7                                   | -                              | 26.5    | 1.0                              | 0.3                               | 2.1         | 8.6                                                            | 1.1                               | 3.1                             | 8.0                            | 6.3                           | 6.3                    | 3.1                            | 1.1                                                   | 8.0        | 6.3                               |
| 2. ผู้ประกอบวิชาชีพด้านต่างๆ                                           | 235.7               | 2.2                                   | 0.3                            | 68.6    | 0.8                              | 1.1                               | 5.2         | 29.7                                                           | 5.7                               | 2.9                             | 2.9                            | 23.8                          | 23.8                   | 2.9                            | 5.7                                                   | 2.9        | 23.8                              |
| 3. ผู้ประกอบวิชาชีพด้านเทคนิคสาขาต่างๆ<br>และอาชีพที่เกี่ยวข้อง        | 290.7               | 1.9                                   | 0.9                            | 92.3    | 1.4                              | 2.7                               | 10.3        | 33.4                                                           | 13.6                              | 7.4                             | 4.8                            | 17.4                          | 17.4                   | 7.4                            | 13.6                                                  | 4.8        | 17.4                              |
| 4. เสมียน                                                              | 1,179.7             | 0.7                                   | 0.3                            | 17.3    | -                                | -                                 | 1.1         | 632.3                                                          | 7.6                               | 373.4                           | 1.7                            | 3.1                           | 3.1                    | 373.4                          | 7.6                                                   | 1.7        | 3.1                               |
| 5. พนักงานบริการและพนักงานในร้านค้า<br>และตลาด                         | 84.1.4              | 835.3                                 | -                              | 0.9     | 0.3                              | 0.1                               | 0.1         | 0.5                                                            | -                                 | 0.7                             | -                              | -                             | -                      | 0.7                            | -                                                     | -          | -                                 |
| 6. ผู้ปฏิบัติงานที่มีฝีมือในด้านการเกษตร<br>และการประมง                | 347.6               | 0.5                                   | 0.4                            | 291.6   | 0.7                              | -                                 | 30.6        | 11.5                                                           | 0.2                               | 1.4                             | 0.3                            | -                             | -                      | 1.4                            | 0.2                                                   | 0.3        | -                                 |
| 7. ผู้ปฏิบัติงานด้านความสามารถทางฝีมือ<br>และธุรกิจการค้าที่เกี่ยวข้อง | 554.4               | 0.9                                   | 0.5                            | 536.6   | 0.2                              | -                                 | 0.6         | 2.4                                                            | 8.6                               | 0.5                             | -                              | -                             | -                      | 0.5                            | 8.6                                                   | -          | -                                 |
| 8. ผู้ปฏิบัติงานด้านการประกอบ<br>และผู้ปฏิบัติงานด้านการประกอบ         | 678.4               | 169.4                                 | 2.6                            | 174.3   | 1.0                              | 4.8                               | 58.0        | 81.4                                                           | 5.2                               | 31.2                            | 0.4                            | 2.7                           | 2.7                    | 31.2                           | 5.2                                                   | 0.4        | 2.7                               |
| 9. อาชีพขั้นพื้นฐานต่างๆ ในด้านการขาย<br>และการให้บริการ               | 3.4                 | -                                     | -                              | 0.3     | -                                | -                                 | -           | -                                                              | -                                 | -                               | -                              | -                             | -                      | -                              | -                                                     | -          | -                                 |
| 10. คนงานซึ่งมีได้จำแนกไปไม่หมดอื่น                                    | -                   | -                                     | -                              | -       | -                                | -                                 | -           | -                                                              | -                                 | -                               | -                              | -                             | -                      | -                              | -                                                     | -          | -                                 |

ตารางที่ 8 จำนวนผู้จ้างทำ งานตามอาชีพ อุตสาหกรรม และ เพศ ภาคกลาง (ต่อ)

TABLE 8 EMPLOYED PERSONS OCCUPATION INDUSTRY AND SEX , CENTRAL REGION (Contd.)

| อาชีพ                                                                  | อุตสาหกรรม (ต่อ) Industry (Contd.)                      |                                                                                     |                                                                                  |                                                                        |                       |                                                                     |                                                            |                                  |                                                           |                                               |             |                |                                                         | ไม่ทราบ<br>Unknown | OCCUPATION |
|------------------------------------------------------------------------|---------------------------------------------------------|-------------------------------------------------------------------------------------|----------------------------------------------------------------------------------|------------------------------------------------------------------------|-----------------------|---------------------------------------------------------------------|------------------------------------------------------------|----------------------------------|-----------------------------------------------------------|-----------------------------------------------|-------------|----------------|---------------------------------------------------------|--------------------|------------|
|                                                                        | กิจกรรม<br>อสังหาริมทรัพย์<br>Real estate<br>activities | กิจกรรมทางวิชาชีพ<br>วิทยาศาสตร์<br>Professional/Scientific<br>technical activities | การบริหารสนับสนุน<br>และอำนวยการ<br>Administrative<br>support service activities | การบริหารราชการ<br>ป้องกันประเทศ<br>Public admin-<br>istration defence | การศึกษา<br>Education | กิจกรรมด้านสุขภาพ<br>งานสังคมสงเคราะห์<br>Health and<br>social work | ศิลปะ ความบันเทิง<br>และนันทนาการ<br>Art,<br>entertainment | บริการด้านอื่นๆ<br>Other service | งานในครัวเรือน<br>ส่วนบุคคล<br>Activities of<br>household | กิจกรรมของ<br>องค์กร<br>Extra-<br>territorial | ชาย<br>Male | หญิง<br>Female |                                                         |                    |            |
| 1. ผู้ปฏิบัติงานในวิชาชีพ<br>และผู้จัดการ                              | 18.4                                                    | 25.2                                                                                | 94.8                                                                             | 213.6                                                                  | 74.9                  | 30.0                                                                | 39.2                                                       | 61.1                             | 16.6                                                      | 1.2                                           | 6.0         | 0.7            | 1. Legislators, senior officials<br>and managers        |                    |            |
| 2. ผู้ประกอบวิชาชีพต่างๆ                                               | 0.8                                                     | 1.6                                                                                 | 3.7                                                                              | 35.3                                                                   | 5.2                   | 1.3                                                                 | 3.6                                                        | 1.1                              | -                                                         | -                                             | -           | -              | 2. Professionals                                        |                    |            |
| 3. ผู้ประกอบวิชาชีพด้านเทคนิคสาขาต่างๆ<br>และอาชีพที่เกี่ยวข้อง        | 0.3                                                     | 13.6                                                                                | 1.1                                                                              | 24.0                                                                   | 47.6                  | 7.3                                                                 | 9.2                                                        | 1.1                              | -                                                         | 0.5                                           | -           | -              | 3. Technicians and associate<br>professionals           |                    |            |
| 4. เสมียน                                                              | 2.5                                                     | 5.8                                                                                 | 3.5                                                                              | 33.9                                                                   | 1.7                   | 6.2                                                                 | 4.8                                                        | 3.1                              | -                                                         | 0.5                                           | -           | -              | 4. Clerks                                               |                    |            |
| 5. พนักงานบริการและพนักงานในร้านค้า<br>และตลาด                         | 1.2                                                     | 0.0                                                                                 | 3.6                                                                              | 17.6                                                                   | 1.7                   | 0.9                                                                 | 1.4                                                        | 0.6                              | -                                                         | 0.1                                           | -           | -              | 5. Service workers and shop and market<br>sales workers |                    |            |
| 6. ผู้ปฏิบัติงานที่มีชื่อในด้านการเกษตร<br>และการประมง                 | 10.5                                                    | 0.1                                                                                 | 62.3                                                                             | 42.2                                                                   | 12.7                  | 7.0                                                                 | 5.8                                                        | 16.4                             | 1.6                                                       | -                                             | 0.2         | -              | 6. Skilled agricultural and fishery<br>workers          |                    |            |
| 7. ผู้ปฏิบัติงานด้านความสามารถทางฝีมือ<br>และธุรกิจการค้าที่เกี่ยวข้อง | 0.4                                                     | 0.1                                                                                 | 2.2                                                                              | 2.2                                                                    | 0.6                   | 0.8                                                                 | 2.5                                                        | -                                | 1.2                                                       | -                                             | -           | -              | 7. Craft and related trades<br>workers                  |                    |            |
| 8. ผู้ปฏิบัติการโรงงานและเครื่องจักร<br>และผู้ปฏิบัติงานด้านการประกอบ  | 0.8                                                     | 2.5                                                                                 | 5.8                                                                              | 8.7                                                                    | 1.0                   | 2.3                                                                 | 1.6                                                        | 19.8                             | -                                                         | -                                             | -           | -              | 8. Plant and machine operators<br>and assemblers        |                    |            |
| 9. อาชีพขั้นพื้นฐานต่างๆ ในด้านการขาย<br>และการให้บริการ               | 0.7                                                     | 0.5                                                                                 | 6.4                                                                              | 20.4                                                                   | 4.2                   | 2.3                                                                 | 0.2                                                        | 1.0                              | 4.1                                                       | -                                             | 1.8         | -              | 9. Elementary occupations                               |                    |            |
| 10. คนงานซึ่งมีได้จำแนกไว้ในหมวดอื่น                                   | 1.2                                                     | 1.1                                                                                 | 6.2                                                                              | 29.2                                                                   | 0.2                   | 2.0                                                                 | 9.6                                                        | 17.9                             | 9.7                                                       | -                                             | -           | -              | 10. Workers not classifiable by occupation              |                    |            |
| หญิง                                                                   | -                                                       | -                                                                                   | -                                                                                | -                                                                      | -                     | -                                                                   | 0.5                                                        | -                                | -                                                         | -                                             | 3.3         | -              |                                                         |                    |            |
| 1. ผู้ปฏิบัติงานในวิชาชีพ<br>และผู้จัดการ                              | 18.8                                                    | 28.8                                                                                | 50.2                                                                             | 144.3                                                                  | 162.1                 | 117.0                                                               | 39.6                                                       | 127.4                            | 42.6                                                      | 0.6                                           | 4.4         | 0.2            | 1. Legislators, senior officials<br>and managers        |                    |            |
| 2. ผู้ประกอบวิชาชีพต่างๆ                                               | 2.3                                                     | 3.0                                                                                 | 1.6                                                                              | 10.9                                                                   | 2.0                   | 2.0                                                                 | 0.9                                                        | 2.9                              | -                                                         | -                                             | -           | -              | 2. Professionals                                        |                    |            |
| 3. ผู้ประกอบวิชาชีพด้านเทคนิคสาขาต่างๆ<br>และอาชีพที่เกี่ยวข้อง        | 0.4                                                     | 5.7                                                                                 | 0.8                                                                              | 26.5                                                                   | 123.2                 | 38.4                                                                | 5.9                                                        | 0.7                              | -                                                         | 0.1                                           | 0.2         | 0.2            | 3. Technicians and associate<br>professionals           |                    |            |
| 4. เสมียน                                                              | 2.7                                                     | 11.0                                                                                | 2.4                                                                              | 29.8                                                                   | 5.4                   | 31.3                                                                | 0.6                                                        | 8.9                              | -                                                         | 0.3                                           | -           | -              | 4. Clerks                                               |                    |            |
| 5. พนักงานบริการและพนักงานในร้านค้า<br>และตลาด                         | 3.9                                                     | 7.2                                                                                 | 9.8                                                                              | 53.8                                                                   | 12.0                  | 13.8                                                                | 2.1                                                        | 1.0                              | -                                                         | 0.2                                           | 0.7         | 0.3            | 5. Service workers and shop and market<br>sales workers |                    |            |
| 6. ผู้ปฏิบัติงานที่มีชื่อในด้านการเกษตร<br>และการประมง                 | 5.9                                                     | -                                                                                   | 10.1                                                                             | 3.9                                                                    | 13.9                  | 21.7                                                                | 5.9                                                        | 64.2                             | 16.3                                                      | -                                             | -           | -              | 6. Skilled agricultural and fishery<br>workers          |                    |            |
| 7. ผู้ปฏิบัติงานด้านความสามารถทางฝีมือ<br>และธุรกิจการค้าที่เกี่ยวข้อง | 0.2                                                     | 0.1                                                                                 | 1.2                                                                              | 0.7                                                                    | -                     | 0.2                                                                 | 0.6                                                        | 0.5                              | 0.2                                                       | -                                             | -           | -              | 7. Craft and related trades<br>workers                  |                    |            |
| 8. ผู้ปฏิบัติงานด้านการประกอบ                                          | -                                                       | 0.9                                                                                 | 0.2                                                                              | 0.1                                                                    | -                     | 0.0                                                                 | 0.4                                                        | 8.8                              | -                                                         | -                                             | -           | -              | 8. Plant and machine operators<br>and assemblers        |                    |            |
| 9. อาชีพขั้นพื้นฐานต่างๆ ในด้านการขาย<br>และการให้บริการ               | 3.4                                                     | 0.9                                                                                 | 23.2                                                                             | 17.7                                                                   | 5.6                   | 9.0                                                                 | 23.2                                                       | 38.4                             | 26.1                                                      | -                                             | -           | -              | 9. Elementary occupations                               |                    |            |
| 10. คนงานซึ่งมีได้จำแนกไว้ในหมวดอื่น                                   | -                                                       | -                                                                                   | -                                                                                | 0.4                                                                    | -                     | -                                                                   | -                                                          | -                                | -                                                         | -                                             | 2.8         | -              | 10. Workers not classifiable by occupation              |                    |            |

ตารางที่ 8 จำนวนผู้มีงานทำ จำแนกตามอาชีพ อุตสาหกรรม เพศ และเขตการปกครอง ภาคกลาง  
TABLE 8 EMPLOYED PERSONS BY OCCUPATION INDUSTRY SEX AND AREA , CENTRAL REGION

ไตรมาสที่ 2/2556 : Quarter 2/2013

หน่วยเป็นพัน : In Thousands

| อาชีพ                                                                 | อุตสาหกรรม Industry |                                       |                                    |               |                                      |                      |                                   |                |                                   |                                 |                                |                            |                                                         | TOTAL |
|-----------------------------------------------------------------------|---------------------|---------------------------------------|------------------------------------|---------------|--------------------------------------|----------------------|-----------------------------------|----------------|-----------------------------------|---------------------------------|--------------------------------|----------------------------|---------------------------------------------------------|-------|
|                                                                       | รวม                 | เกษตรกรรม<br>การป่าไม้<br>และการประมง | การทำ<br>เหมืองแร่<br>และเหมืองหิน | การผลิต       | ไฟฟ้า ก๊าซ<br>ไอน้ำระบบปรับ<br>อากาศ | โทรศัพท์<br>และประปา | จัดหาน้ำ บำบัดน้ำเสีย<br>และประปา | การก่อสร้าง    | การขนส่ง และ<br>สถานที่เก็บสินค้า | ที่พักแรมและ<br>บริการด้านอาหาร | ข้อมูลข่าวสาร<br>และการสื่อสาร | การเงินและ<br>การประกันภัย | การเงินและ<br>การประกันภัย                              |       |
| Occupation                                                            | Total               | Agriculture                           | Mining                             | Manufacturing | Electricity                          | Water supply         | Construction                      | Transportation | Accommodation                     | Information                     | Financial                      | Intermediation             |                                                         |       |
| ยอดรวม                                                                | 3,510.3             | 314.5                                 | 8.6                                | 1,022.8       | 12.4                                 | 11.3                 | 210.3                             | 717.2          | 157.6                             | 345.6                           | 26.7                           | 61.3                       |                                                         |       |
| ชาย                                                                   | 1,845.7             | 182.1                                 | 7.1                                | 548.2         | 8.8                                  | 7.8                  | 171.2                             | 345.2          | 133.2                             | 128.3                           | 15.8                           | 28.4                       |                                                         |       |
| 1. ผู้ปฏิบัติงานรวม ข้าราชการระดับอาวุโส<br>และผู้จัดการ              | 95.0                | 3.1                                   | 0.4                                | 17.5          | 0.5                                  | 0.7                  | 20.2                              | 15.6           | 2.9                               | 9.0                             | 1.8                            | 6.2                        | 1. Legislators, senior officials<br>and managers        |       |
| 2. ผู้ประกอบวิชาชีพด้านต่างๆ                                          | 95.7                | 0.3                                   | -                                  | 18.2          | 1.4                                  | -                    | 3.5                               | 3.0            | 0.6                               | 2.0                             | 9.6                            | 1.9                        | 2. Professionals                                        |       |
| 3. ผู้ประกอบวิชาชีพด้านเทคนิคสาขาต่างๆ<br>และอาชีพที่เกี่ยวข้อง       | 120.6               | 0.1                                   | 0.6                                | 49.9          | 1.4                                  | 1.5                  | 10.6                              | 6.4            | 2.7                               | 2.1                             | 0.6                            | 9.3                        | 3. Technicians and associate<br>professionals           |       |
| 4. เสมียน                                                             | 48.7                | -                                     | 0.6                                | 12.6          | -                                    | 0.0                  | 1.9                               | 6.1            | 9.3                               | 1.1                             | 0.4                            | 4.5                        | 4. Clerks                                               |       |
| 5. พนักงานบริการและพนักงานในร้านค้า<br>และตลาด                        | 381.6               | 0.3                                   | 0.0                                | 7.3           | 0.9                                  | 1.0                  | 1.2                               | 190.2          | 4.1                               | 100.2                           | 0.7                            | 1.0                        | 5. Service workers and shop and market<br>sales workers |       |
| 6. ผู้ปฏิบัติงานที่มีฝีมือในด้านการเกษตร<br>และการประมง               | 148.9               | 145.1                                 | -                                  | -             | -                                    | 0.5                  | -                                 | -              | -                                 | 1.3                             | -                              | -                          | 6. Skilled agricultural and fishery<br>workers          |       |
| 7. ผู้ปฏิบัติงานด้านความสามารทางฝีมือ<br>และธุรกิจการค้าที่เกี่ยวข้อง | 359.6               | 0.8                                   | 2.0                                | 158.6         | 3.6                                  | 1.2                  | 95.5                              | 64.4           | 4.5                               | 3.5                             | 2.3                            | 1.6                        | 7. Craft and related trades<br>workers                  |       |
| 8. ผู้ปฏิบัติการโรงงานและเครื่องจักร<br>และผู้ปฏิบัติงานด้านการประกอบ | 409.4               | 4.4                                   | 3.3                                | 249.4         | 0.6                                  | 1.5                  | 9.9                               | 12.9           | 102.7                             | 2.1                             | 0.4                            | 3.1                        | 8. Plant and machine operators<br>and assemblers        |       |
| 9. อาชีพขั้นพื้นฐานต่างๆ ในด้านการขาย<br>และการให้บริการ              | 183.4               | 28.0                                  | 0.3                                | 35.0          | 0.3                                  | 1.3                  | 28.3                              | 46.2           | 6.4                               | 7.1                             | -                              | 1.0                        | 9. Elementary occupations                               |       |
| 10. คนงานซึ่งมิได้จำแนกไว้ในหมวดอื่น                                  | 2.7                 | -                                     | -                                  | -             | -                                    | -                    | -                                 | 0.4            | -                                 | -                               | -                              | -                          | 10. Workers not classifiable by occupation              |       |

ตารางที่ 8 จำนวนผู้มีงานทำ จำแนกตามอาชีพ และอุตสาหกรรม ภาคกลาง

TABLE 8 EMPLOYED PERSONS OCCUPATION INDUSTRY AND AERA , CENTRAL REGION

ไตรมาสที่ 2/2556 : Quarter 2/2013

หน่วยเป็นคน : person

| อาชีพ                                                                 | อุตสาหกรรม Industry                            |                                              |                                                                |                                                                       |                             |                                                |                                                                |                                                                      |                                                                |                                                           |      | การเงินและ<br>การประกันภัย<br>Financial<br>Intermediation | ข้อมูลข่าวสาร<br>และการสื่อสาร<br>Information<br>communication | ที่พักแรมและ<br>บริการด้านอาหาร<br>Accommodation<br>and food service | การขนส่ง และ<br>สถานที่เก็บสินค้า<br>Transportation<br>and storage | ที่ักแรมและ<br>บริการด้านอาหาร<br>Accommodation<br>and food service | OCCUPATION                                 |
|-----------------------------------------------------------------------|------------------------------------------------|----------------------------------------------|----------------------------------------------------------------|-----------------------------------------------------------------------|-----------------------------|------------------------------------------------|----------------------------------------------------------------|----------------------------------------------------------------------|----------------------------------------------------------------|-----------------------------------------------------------|------|-----------------------------------------------------------|----------------------------------------------------------------|----------------------------------------------------------------------|--------------------------------------------------------------------|---------------------------------------------------------------------|--------------------------------------------|
|                                                                       | รวม<br>การป่าไม้<br>และการประมง<br>Agriculture | การทำ<br>เหมืองแร่<br>และเหมืองหิน<br>Mining | การผลิต<br>ไฟฟ้า ก๊าซ<br>ไอน้ำระบบปรับ<br>อากาศ<br>Electricity | จัดหา น้ำ บำบัดน้ำเสีย<br>และประปา<br>Water supply<br>sewerage, waste | การก่อสร้าง<br>Construction | การขายปลีก<br>การช้อปปิ้ง<br>whole sale&retail | การขนส่ง<br>สถานที่เก็บสินค้า<br>Transportation<br>and storage | ที่พักแรมและ<br>บริการด้านอาหาร<br>Accommodation<br>and food service | ข้อมูลข่าวสาร<br>และการสื่อสาร<br>Information<br>communication | การเงินและ<br>การประกันภัย<br>Financial<br>Intermediation |      |                                                           |                                                                |                                                                      |                                                                    |                                                                     |                                            |
| <b>หญิง</b>                                                           | 1,664.6                                        | 1.5                                          | 474.6                                                          | 3.7                                                                   | 3.5                         | 39.1                                           | 372.1                                                          | 24.4                                                                 | 217.3                                                          | 10.9                                                      | 32.8 | 32.8                                                      | 10.9                                                           | 32.8                                                                 | 32.8                                                               | FEMALE                                                              |                                            |
| 1. ผู้บัญญัติกฎหมาย ข้าราชการระดับอาวุโส<br>และผู้จัดการ              | 52.6                                           | 1.2                                          | 10.6                                                           | 0.1                                                                   | -                           | 2.1                                            | 11.6                                                           | 1.7                                                                  | 7.2                                                            | 0.2                                                       | 3.5  | 3.5                                                       | 0.2                                                            | 3.5                                                                  | 3.5                                                                | 1. Legislators, senior officials<br>and managers                    |                                            |
| 2. ผู้ประกอบวิชาชีพชั้นต้นต่าง ๆ                                      | 120.2                                          | -                                            | 9.5                                                            | 1.0                                                                   | 0.3                         | 1.5                                            | 3.9                                                            | 1.1                                                                  | 1.8                                                            | 4.5                                                       | 5.7  | 5.7                                                       | 4.5                                                            | 5.7                                                                  | 5.7                                                                | 2. Professionals                                                    |                                            |
| 3. ผู้ประกอบวิชาชีพด้านเทคนิคสาขาต่าง ๆ<br>และอาชีพที่เกี่ยวข้อง      | 112.1                                          | 0.7                                          | 25.7                                                           | 0.5                                                                   | 0.8                         | 3.0                                            | 13.9                                                           | 1.4                                                                  | 2.3                                                            | 0.9                                                       | 13.2 | 13.2                                                      | 0.9                                                            | 13.2                                                                 | 13.2                                                               | 3. Technicians and associate<br>professionals                       |                                            |
| 4. เสมียน                                                             | 120.4                                          | 0.2                                          | 33.5                                                           | 0.5                                                                   | 1.2                         | 4.3                                            | 14.6                                                           | 5.7                                                                  | 4.1                                                            | 2.9                                                       | 8.2  | 8.2                                                       | 2.9                                                            | 8.2                                                                  | 8.2                                                                | 4. Clerks                                                           |                                            |
| 5. พนักงานบริการและพนักงานในร้านค้า<br>และตลาด                        | 562.1                                          | 0.0                                          | 3.6                                                            | -                                                                     | -                           | 0.3                                            | 292.6                                                          | 5.6                                                                  | 182.7                                                          | 1.7                                                       | 0.9  | 0.9                                                       | 1.7                                                            | 0.9                                                                  | 0.9                                                                | 5. Service workers and shop and market<br>sales workers             |                                            |
| 6. ผู้ปฏิบัติงานที่มีชื่อไม่ผ่านการเกษตร<br>และการประมง               | 111.4                                          | 109.0                                        | 0.1                                                            | 0.3                                                                   | 0.1                         | 0.1                                            | -                                                              | -                                                                    | 0.2                                                            | -                                                         | -    | -                                                         | -                                                              | -                                                                    | -                                                                  | 6. Skilled agricultural and fishery<br>workers                      |                                            |
| 7. ผู้ปฏิบัติงานด้านความสามารทางฝีมือ<br>และธุรกิจการค้าที่เกี่ยวข้อง | 131.2                                          | 0.1                                          | 108.0                                                          | 0.5                                                                   | -                           | 11.2                                           | 5.5                                                            | 0.2                                                                  | 1.4                                                            | 0.3                                                       | -    | -                                                         | 0.3                                                            | -                                                                    | -                                                                  | 7. Craft and related trades<br>workers                              |                                            |
| 8. ผู้ปฏิบัติการโรงงานและเครื่องจักร<br>และผู้ปฏิบัติงานด้านการประกอบ | 228.1                                          | 0.6                                          | 217.9                                                          | -                                                                     | -                           | 0.6                                            | 0.3                                                            | 5.5                                                                  | 0.2                                                            | -                                                         | -    | -                                                         | -                                                              | -                                                                    | -                                                                  | 8. Plant and machine operators<br>and assemblers                    |                                            |
| 9. อาชีพขั้นพื้นฐานต่าง ๆ ในด้านการขาย<br>และการให้บริการ             | 225.1                                          | 20.5                                         | 65.9                                                           | 0.8                                                                   | 1.1                         | 16.1                                           | 29.7                                                           | 3.2                                                                  | 17.3                                                           | 0.4                                                       | 1.2  | 1.2                                                       | 0.4                                                            | 1.2                                                                  | 1.2                                                                | 9. Elementary occupations                                           |                                            |
| 10. คนงานซึ่งมีชื่อไม่เข้าหมวดอื่น                                    | 1.7                                            | -                                            | -                                                              | -                                                                     | -                           | -                                              | -                                                              | -                                                                    | -                                                              | -                                                         | -    | -                                                         | -                                                              | -                                                                    | -                                                                  | -                                                                   | 10. Workers not classifiable by occupation |



ตารางที่ 8 จำนวนผู้มีงานทำ จำแนกตามอาชีพ อุตสาหกรรม เพศ และเขตการปกครอง ภาคกลาง (ต่อ)

TABLE 8 EMPLOYED PERSONS BY OCCUPATION INDUSTRY SEX AND AREA , CENTRAL REGION (Contd.)

ไตรมาสที่ 2/2556 : Quarter 2/2013

ในเขตเทศบาล MUNICIPAL AREA

หน่วยเป็นพัน : in Thousands

| อาชีพ                                                                   | อุตสาหกรรม (ต่อ) Industry (Contd.)                      |                                                                                          |                                                                                           |                                                                        |                       |                                                                        |                                                         |                                  |                                                           |                                     | กิจกรรมของ<br>องค์กร<br>Extra-<br>territorial | ไม่ทราบ<br>Unknown                                      | OCCUPATION |
|-------------------------------------------------------------------------|---------------------------------------------------------|------------------------------------------------------------------------------------------|-------------------------------------------------------------------------------------------|------------------------------------------------------------------------|-----------------------|------------------------------------------------------------------------|---------------------------------------------------------|----------------------------------|-----------------------------------------------------------|-------------------------------------|-----------------------------------------------|---------------------------------------------------------|------------|
|                                                                         | กิจกรรม<br>อสังหาริมทรัพย์<br>Real estate<br>activities | กิจกรรมทางวิชาชีพ<br>วิชาชีพและเทคนิค<br>Professional,scientific<br>technical activities | การบริหารสนับสนุน<br>และป้องกันประเทศ<br>Administrative<br>and support service activities | การบริหารราชการ<br>ป้องกันประเทศ<br>Public admin-<br>istration defence | การศึกษา<br>Education | อุตสาหกรรมด้านสุขภาพ<br>งานสังคมสงเคราะห์<br>Health and<br>social work | ศิลปะ ความบันเทิง<br>และนันทนาการ<br>Art, entertainment | บริการด้านอื่นๆ<br>Other service | งานในครัวเรือน<br>ส่วนบุคคล<br>Activities of<br>household | กิจกรรมของ<br>องค์กร<br>territorial |                                               |                                                         |            |
| <b>ยอดรวม</b>                                                           | 25.8                                                    | 24.3                                                                                     | 67.8                                                                                      | 163.2                                                                  | 101.4                 | 67.6                                                                   | 33.4                                                    | 104.9                            | 27.9                                                      | 1.2                                 | 4.6                                           | TOTAL                                                   |            |
| <b>ชาย</b>                                                              | 12.6                                                    | 12.9                                                                                     | 41.5                                                                                      | 95.9                                                                   | 33.8                  | 14.6                                                                   | 16.3                                                    | 34.2                             | 5.1                                                       | 0.6                                 | 2.2                                           | MALE                                                    |            |
| 1. ผู้ปฏิบัติการกฎหมาย<br>และผู้จัดการ                                  | 0.3                                                     | 0.9                                                                                      | 1.0                                                                                       | 8.2                                                                    | 2.3                   | 1.1                                                                    | 3.2                                                     | 0.1                              | -                                                         | -                                   | 0.1                                           | 1. Legislators, senior officials<br>and managers        |            |
| 2. ผู้ประกอบวิชาชีพด้านต่างๆ                                            | 0.3                                                     | 8.1                                                                                      | 1.0                                                                                       | 12.6                                                                   | 25.5                  | 4.9                                                                    | 1.8                                                     | 0.6                              | -                                                         | 0.5                                 | -                                             | 2. Professionals                                        |            |
| 3. ผู้ประกอบวิชาชีพด้านเทคนิคสาขาต่างๆ<br>และอาชีพที่เกี่ยวข้อง         | 1.8                                                     | 2.4                                                                                      | 2.3                                                                                       | 19.5                                                                   | 0.7                   | 3.7                                                                    | 2.3                                                     | 2.9                              | -                                                         | -                                   | -                                             | 3. Technicians and associate<br>professionals           |            |
| 4. เสมียน                                                               | 1.0                                                     | 0.0                                                                                      | 0.7                                                                                       | 8.2                                                                    | 0.5                   | 0.3                                                                    | 1.2                                                     | 0.3                              | -                                                         | 0.1                                 | -                                             | 4. Clerks                                               |            |
| 5. พนักงานบริการและพนักงานในร้านค้า<br>และตลาด                          | 8.1                                                     | 0.1                                                                                      | 26.4                                                                                      | 22.4                                                                   | 3.2                   | 2.9                                                                    | 2.4                                                     | 8.8                              | 0.2                                                       | -                                   | 0.2                                           | 5. Service workers and shop and market<br>sales workers |            |
| 6. ผู้ปฏิบัติงานที่มีฝีมือในด้านการเกษตร<br>และการประมง                 | 0.1                                                     | 0.1                                                                                      | 0.4                                                                                       | 0.8                                                                    | -                     | -                                                                      | 0.1                                                     | -                                | 0.5                                                       | -                                   | -                                             | 6. Skilled agricultural and fishery<br>workers          |            |
| 7. ผู้ปฏิบัติงานด้านความสามารถที่มีอยู่<br>และธุรกิจการค้าที่เกี่ยวข้อง | -                                                       | 0.7                                                                                      | 2.8                                                                                       | 4.0                                                                    | 0.3                   | 0.4                                                                    | 1.2                                                     | 12.3                             | -                                                         | -                                   | -                                             | 7. Craft and related trades<br>workers                  |            |
| 8. ผู้ปฏิบัติการโรงงานและเครื่องจักร<br>และผู้ปฏิบัติงานด้านการประกอบ   | 0.3                                                     | 0.3                                                                                      | 3.8                                                                                       | 10.5                                                                   | 1.1                   | 1.3                                                                    | 0.2                                                     | 0.4                              | 1.4                                                       | -                                   | -                                             | 8. Plant and machine operators<br>and assemblers        |            |
| 9. อาชีพพื้นฐานต่างๆ ในด้านการขาย<br>และการให้บริการ                    | 0.8                                                     | 0.3                                                                                      | 3.2                                                                                       | 9.6                                                                    | 0.2                   | 0.1                                                                    | 3.4                                                     | 8.9                              | 3.1                                                       | -                                   | -                                             | 9. Elementary occupations                               |            |
| 10. คนงานซึ่งไม่ได้จำแนกไว้ในหมวดอื่น                                   | -                                                       | -                                                                                        | -                                                                                         | -                                                                      | -                     | -                                                                      | 0.5                                                     | -                                | -                                                         | -                                   | 1.9                                           | 10. Workers not classifiable by occupation              |            |

ตารางที่ 8 จำนวนผู้มีงานทำ จำแนกตามอาชีพ อุตสาหกรรม เพศ และเขตการปกครอง ภาคกลาง (ต่อ)

TABLE 8 EMPLOYED PERSONS BY OCCUPATION INDUSTRY SEX AND AREA , CENTRAL REGION (Contd.)

| อาชีพ                                                              | ในเขตเทศบาล MUNICIPAL AREA                     |                                                                                      |                                                                              |                                                             |                    |                                                            |                                                  |                               |                                                  |                                      |                 |            |     | รวมเป็นต้น : person                                  |
|--------------------------------------------------------------------|------------------------------------------------|--------------------------------------------------------------------------------------|------------------------------------------------------------------------------|-------------------------------------------------------------|--------------------|------------------------------------------------------------|--------------------------------------------------|-------------------------------|--------------------------------------------------|--------------------------------------|-----------------|------------|-----|------------------------------------------------------|
|                                                                    | อุตสาหกรรม (ต่อ) Industry (Contd.)             |                                                                                      |                                                                              |                                                             |                    |                                                            |                                                  |                               |                                                  |                                      |                 |            |     |                                                      |
|                                                                    | กิจกรรม อสังหาริมทรัพย์ Real estate activities | กิจกรรมทางวิชาชีพ วิชาชีพและเทคนิค Professional, scientific and technical activities | การบริหารสนับสนุน และป้องกันประเทศ Administrative support service activities | การบริหารราชการ ป้องกันประเทศ Public administration defence | การศึกษา Education | กิจกรรมด้านสุขภาพ งานสังคมสงเคราะห์ Health and social work | ศิลปะ ความบันเทิง และนันทนาการ Art entertainment | บริการด้านอื่นๆ Other service | งานในครัวเรือน ส่วนบุคคล Activities of household | กิจกรรมของ อสังการ Extra-territorial | ไม่ทราบ Unknown | OCCUPATION |     |                                                      |
| หญิง                                                               | 13.2                                           | 11.4                                                                                 | 26.3                                                                         | 67.3                                                        | 67.7               | 53.0                                                       | 17.1                                             | 70.7                          | 22.8                                             | 0.6                                  | 2.4             |            | 2.4 | FEEMALE                                              |
| 1. ผู้บัญญัติกฎหมาย ข้าราชการระดับอาวุโส และผู้จัดการ              | 1.9                                            | 1.7                                                                                  | 1.2                                                                          | 5.7                                                         | 0.7                | 0.9                                                        | 0.4                                              | 1.8                           | -                                                | -                                    | 0.2             |            | 0.2 | 1. Legislators, senior officials and managers        |
| 2. ผู้ประกอบวิชาชีพด้านต่างๆ                                       | 0.1                                            | 2.0                                                                                  | 0.1                                                                          | 14.7                                                        | 51.9               | 19.5                                                       | 1.6                                              | 0.7                           | -                                                | 0.1                                  | 0.2             |            | 0.2 | 2. Professionals                                     |
| 3. ผู้ประกอบวิชาชีพด้านเทคนิคสาขาต่างๆ และอาชีพที่เกี่ยวข้อง       | 2.3                                            | 5.7                                                                                  | 0.9                                                                          | 14.9                                                        | 2.3                | 14.7                                                       | 0.6                                              | 7.5                           | -                                                | 0.3                                  | 0.2             |            | 0.2 | 3. Technicians and associate professionals           |
| 4. เสมียน                                                          | 1.9                                            | 2.0                                                                                  | 5.0                                                                          | 22.3                                                        | 6.2                | 5.0                                                        | 1.8                                              | 0.2                           | -                                                | 0.2                                  | 0.2             |            | 0.2 | 4. Clerks                                            |
| 5. พนักงานบริการและพนักงานร้านค้า และตลาด                          | 5.0                                            | -                                                                                    | 6.2                                                                          | 1.5                                                         | 4.4                | 9.1                                                        | 3.3                                              | 36.1                          | 8.9                                              | -                                    | 0.3             |            | 0.3 | 5. Service workers and shop and market sales workers |
| 6. ผู้ปฏิบัติงานที่มีฝีมือในด้านการเกษตร และการประมง               | 0.2                                            | 0.1                                                                                  | 0.2                                                                          | 0.4                                                         | -                  | 0.2                                                        | -                                                | 0.5                           | 0.2                                              | -                                    | -               |            | -   | 6. Skilled agricultural and fishery workers          |
| 7. ผู้ปฏิบัติงานด้านความสามารถฝีมือ และธุรกิจการค้าที่เกี่ยวข้อง   | -                                              | -                                                                                    | 0.2                                                                          | 0.1                                                         | -                  | 0.0                                                        | -                                                | 3.3                           | -                                                | -                                    | -               |            | -   | 7. Craft and related trades workers                  |
| 8. ผู้ปฏิบัติการโรงงานและเครื่องจักร และผู้ปฏิบัติงานด้านการประกอบ | -                                              | -                                                                                    | 0.8                                                                          | 0.3                                                         | -                  | 0.5                                                        | -                                                | 1.1                           | -                                                | -                                    | -               |            | -   | 8. Plant and machine operators and assemblers        |
| 9. อาชีพขั้นพื้นฐานต่างๆ ในด้านการขาย และการให้บริการ              | 1.8                                            | -                                                                                    | 11.7                                                                         | 7.2                                                         | 2.1                | 3.2                                                        | 9.4                                              | 19.5                          | 13.7                                             | -                                    | -               |            | -   | 9. Elementary occupations                            |
| 10. คนงานซึ่งมิได้จำแนกไว้ในหมวดอื่น                               | -                                              | -                                                                                    | -                                                                            | 0.4                                                         | -                  | -                                                          | -                                                | -                             | -                                                | -                                    | 1.3             |            | 1.3 | 10. Workers not classifiable by occupation           |

ตารางที่ 8 จำนวนผู้มีงานทำ จำแนกตามอาชีพ อุตสาหกรรม เพศ และเขตการปกครอง ภาคกลาง

TABLE 8 EMPLOYED PERSONS BY OCCUPATION INDUSTRY SEX AND AREA, CENTRAL REGION

ไตรมาสที่ 2/2556 : Quarter 2/2013

หน่วยเป็นพัน : In Thousands

| อาชีพ                                                                 | อุตสาหกรรม Industry                                          |                                              |                                                            |                                                                   |                             |                                                              |                                                                    |                                                                      |                                                                    |                                                           | ข้อมูลข่าวสาร<br>และการสื่อสาร<br>Information<br>and communication | การเงินและ<br>การประกันภัย<br>Financial<br>Intermediation | OCCUPATION |
|-----------------------------------------------------------------------|--------------------------------------------------------------|----------------------------------------------|------------------------------------------------------------|-------------------------------------------------------------------|-----------------------------|--------------------------------------------------------------|--------------------------------------------------------------------|----------------------------------------------------------------------|--------------------------------------------------------------------|-----------------------------------------------------------|--------------------------------------------------------------------|-----------------------------------------------------------|------------|
|                                                                       | รวม<br>การเกษตร<br>และการประมง<br>Agriculture<br>and fishing | การทำ<br>เหมืองแร่<br>และเหมืองหิน<br>Mining | การผลิต<br>ไฟฟ้า ก๊าซ<br>ไอน้ำระบบปรับอากาศ<br>Electricity | จัดหน้าบ้านน้ำเสีย<br>และประปา<br>Water supply<br>sewerage, waste | การก่อสร้าง<br>Construction | การขายส่ง<br>การชื้อขายปลีก<br>Wholesale and<br>retail trade | การขนส่ง และ<br>สถานที่เก็บสินค้า<br>Transportation<br>and storage | ที่พักแรมและ<br>บริการด้านอาหาร<br>Accommodation<br>and food service | ข้อมูลข่าวสาร<br>และการสื่อสาร<br>Information<br>and communication | การเงินและ<br>การประกันภัย<br>Financial<br>Intermediation |                                                                    |                                                           |            |
| ยอดรวม                                                                | 6,098.8                                                      | 9.6                                          | 1,492.9                                                    | 16.9                                                              | 17.1                        | 392.8                                                        | 862.8                                                              | 164.3                                                                | 315.0                                                              | 21.8                                                      | 45.5                                                               | TOTAL                                                     |            |
| ชาย                                                                   | 3,271.1                                                      | 5.8                                          | 738.8                                                      | 14.6                                                              | 11.7                        | 320.3                                                        | 413.4                                                              | 144.4                                                                | 99.3                                                               | 13.8                                                      | 18.4                                                               | MALE                                                      |            |
| 1. ผู้บัญญัติกฎหมาย ข้าราชการระดับอาวุโส<br>และผู้จัดการ              | 130.5                                                        | -                                            | 24.5                                                       | 0.8                                                               | 0.8                         | 29.6                                                         | 16.1                                                               | 3.3                                                                  | 3.6                                                                | 1.5                                                       | 1.9                                                                | 1. Legislator, senior officials<br>and manage             |            |
| 2. ผู้ประกอบวิชาชีพด้านต่างๆ                                          | 84.8                                                         | -                                            | 22.4                                                       | 1.5                                                               | -                           | 2.6                                                          | 1.6                                                                | 0.2                                                                  | 1.1                                                                | 5.4                                                       | 0.6                                                                | 2. Professionals                                          |            |
| 3. ผู้ประกอบวิชาชีพด้านเทคนิคสาขาต่างๆ<br>และอาชีพที่เกี่ยวข้อง       | 112.8                                                        | -                                            | 55.6                                                       | 1.9                                                               | 0.6                         | 8.2                                                          | 5.6                                                                | 3.2                                                                  | -                                                                  | 2.6                                                       | 7.3                                                                | 3. Technicians and associate<br>professionals             |            |
| 4. เสมียน                                                             | 70.0                                                         | -                                            | 28.1                                                       | 0.9                                                               | 1.0                         | 1.1                                                          | 8.0                                                                | 7.6                                                                  | 2.1                                                                | 1.5                                                       | 4.2                                                                | 4. Clerks                                                 |            |
| 5. พนักงานบริการและพนักงานในร้านค้า<br>และตลาด                        | 409.0                                                        | 0.5                                          | 17.0                                                       | 1.7                                                               | 0.6                         | 0.6                                                          | 216.1                                                              | 1.9                                                                  | 83.4                                                               | 0.3                                                       | 1.3                                                                | 5. Service workers and shop and market<br>sales workers   |            |
| 6. ผู้ปฏิบัติงานที่มีฝีมือในด้านการเกษตร<br>และการประมง               | 970.5                                                        | -                                            | 1.0                                                        | -                                                                 | -                           | -                                                            | 1.1                                                                | -                                                                    | 1.8                                                                | -                                                         | -                                                                  | 6. Skilled agricultural and fishery<br>workers            |            |
| 7. ผู้ปฏิบัติงานด้านความสามรถทางฝีมือ<br>และธุรกิจการค้าที่เกี่ยวข้อง | 498.7                                                        | -                                            | 191.3                                                      | 5.8                                                               | 2.5                         | 194.0                                                        | 75.5                                                               | 2.3                                                                  | 1.4                                                                | 2.2                                                       | 1.2                                                                | 7. Craftsmen and related trades<br>workers                |            |
| 8. ผู้ปฏิบัติการโรงงานและเครื่องจักร<br>และผู้ปฏิบัติงานด้านการประกอบ | 543.8                                                        | 3.1                                          | 325.0                                                      | 0.5                                                               | 2.2                         | 18.7                                                         | 27.4                                                               | 121.0                                                                | 1.1                                                                | -                                                         | 1.3                                                                | 8. Plant and machine operators<br>and assemblers          |            |
| 9. อาชีพพื้นฐานต่างๆ ในด้านกรขาย<br>และการให้บริการ                   | 449.3                                                        | 2.2                                          | 74.0                                                       | 1.7                                                               | 4.1                         | 65.6                                                         | 62.0                                                               | 5.0                                                                  | 4.9                                                                | -                                                         | 0.6                                                                | 9. Elementary occupations                                 |            |
| 10. คนงานซึ่งมิได้จำแนกไว้ในหมวดอื่น                                  | 1.7                                                          | -                                            | -                                                          | -                                                                 | -                           | -                                                            | -                                                                  | -                                                                    | -                                                                  | 0.3                                                       | -                                                                  | 10. Workers not classifiable by occupation                |            |

ตารางที่ 8 จำนวนผู้จ้างงานที่จำแนกตามอาชีพ อุตสาหกรรม เพศ และเขตการปกครอง ภาคกลาง

TABLE 8 EMPLOYED PERSONS BY OCCUPATION INDUSTRY SEX AND AREA, CENTRAL REGION

ไตรมาสที่ 2/2556 : Quarter 2/2013

หน่วยเป็นพัน : In Thousands

| อาชีพ                                                                  | อุตสาหกรรม Non-Municipal Area |                                                    |                                      |                                                 |                                                                 |                          |                                                  |                                              |                                                            |                                                               |                                                         | ข้อมูลข่าวสารและการสื่อสาร<br>Information communication | ที่พักแรมและบริการด้านอาหาร<br>Accommodation and food service | การขนส่งและสถานที่เก็บสินค้า<br>Transportation and storage | การค้าปลีก<br>Retail | ข้อมูลข่าวสาร การเงินและการประกันภัย<br>Financial intermediation | OCCUPATION |
|------------------------------------------------------------------------|-------------------------------|----------------------------------------------------|--------------------------------------|-------------------------------------------------|-----------------------------------------------------------------|--------------------------|--------------------------------------------------|----------------------------------------------|------------------------------------------------------------|---------------------------------------------------------------|---------------------------------------------------------|---------------------------------------------------------|---------------------------------------------------------------|------------------------------------------------------------|----------------------|------------------------------------------------------------------|------------|
|                                                                        | รวม                           | เกษตรกรรม<br>การปศุสัตว์และการประมง<br>Agriculture | การทำเหมืองแร่และเหมืองหิน<br>Mining | การผลิตไฟฟ้า ก๊าซ ไอน้ำแรงดันสูง<br>Electricity | จัดหา น้ำ บำบัดน้ำเสีย และประปา<br>Water supply sewerage, waste | ก่อสร้าง<br>Construction | การขายส่ง การชื้อขายปลีก<br>Wholesale and retail | การขายส่ง การขายปลีก<br>Wholesale and retail | การขนส่งและสถานที่เก็บสินค้า<br>Transportation and storage | ที่พักแรมและบริการด้านอาหาร<br>Accommodation and food service | ข้อมูลข่าวสารและการสื่อสาร<br>Information communication |                                                         |                                                               |                                                            |                      |                                                                  |            |
| หญิง                                                                   | 2,827.7                       | 885.8                                              | 3.9                                  | 754.1                                           | 2.2                                                             | 5.4                      | 72.6                                             | 449.4                                        | 19.9                                                       | 215.8                                                         | 8.0                                                     | 27.2                                                    |                                                               |                                                            |                      | FEMALE                                                           |            |
| 1. ผู้ปฏิบัติงานในอาชีพด้านต่างๆ<br>และผู้จัดการ                       | 48.8                          | 5.5                                                | 0.5                                  | 9.9                                             | 0.5                                                             | -                        | 1.6                                              | 10.2                                         | 0.6                                                        | 5.2                                                           | 0.5                                                     | 3.2                                                     |                                                               |                                                            |                      | 1. Legislator, senior officials and manage                       |            |
| 2. ผู้ประกอบวิชาชีพด้านต่างๆ                                           | 139.5                         | 0.7                                                | -                                    | 17.1                                            | -                                                               | -                        | 0.6                                              | 4.7                                          | -                                                          | 1.4                                                           | 3.5                                                     | 0.6                                                     |                                                               |                                                            |                      | 2. Professionals                                                 |            |
| 3. ผู้ประกอบวิชาชีพด้านเทคนิคสาขาต่างๆ<br>และอาชีพที่เกี่ยวข้อง        | 123.6                         | 1.5                                                | -                                    | 42.9                                            | 0.2                                                             | 0.3                      | 2.3                                              | 15.8                                         | 4.2                                                        | 0.6                                                           | 2.1                                                     | 10.6                                                    |                                                               |                                                            |                      | 3. Technicians and associate professionals                       |            |
| 4. เสิร์ฟ                                                              | 170.3                         | 1.7                                                | 0.5                                  | 58.8                                            | 0.9                                                             | 1.5                      | 6.0                                              | 18.9                                         | 7.9                                                        | 3.3                                                           | 2.0                                                     | 9.2                                                     |                                                               |                                                            |                      | 4. Clerks                                                        |            |
| 5. พนักงานบริการและพนักงานในร้านค้า<br>และตลาด                         | 617.7                         | 0.7                                                | 0.3                                  | 13.7                                            | -                                                               | -                        | 0.8                                              | 339.7                                        | 2.0                                                        | 190.7                                                         | -                                                       | 2.2                                                     |                                                               |                                                            |                      | 5. Service workers and shop and market sales workers             |            |
| 6. ผู้ปฏิบัติงานที่มีชื่อในด้านการเกษตร<br>และการประมง                 | 730.0                         | 726.3                                              | -                                    | 0.8                                             | -                                                               | -                        | -                                                | 0.5                                          | -                                                          | 0.5                                                           | -                                                       | -                                                       |                                                               |                                                            |                      | 6. Skilled agricultural and fishery workers                      |            |
| 7. ผู้ปฏิบัติงานด้านความสามารถทางฝีมือ<br>และธุรกิจการค้าที่เกี่ยวข้อง | 216.5                         | 0.5                                                | -                                    | 183.7                                           | 0.2                                                             | -                        | 19.4                                             | 6.0                                          | -                                                          | -                                                             | -                                                       | -                                                       |                                                               |                                                            |                      | 7. Craftsmen and related trades workers                          |            |
| 8. ผู้ปฏิบัติการโรงงานและเครื่องจักร<br>และผู้ปฏิบัติงานด้านการประกอบ  | 326.3                         | 0.3                                                | 0.3                                  | 318.6                                           | 0.2                                                             | -                        | -                                                | 2.1                                          | 3.1                                                        | 0.3                                                           | -                                                       | -                                                       |                                                               |                                                            |                      | 8. Plant and machine operators and assemblers                    |            |
| 9. อาชีพพื้นฐานต่างๆ ในด้านการขาย<br>และการให้บริการ                   | 453.4                         | 148.9                                              | 2.3                                  | 108.4                                           | 0.2                                                             | 3.7                      | 42.0                                             | 51.8                                         | 2.0                                                        | 13.9                                                          | -                                                       | 1.5                                                     |                                                               |                                                            |                      | 9. Elementary occupations                                        |            |
| 10. คนงานซึ่งมีชื่อไม่รวมอยู่ในหมวดอื่น                                | 1.8                           | -                                                  | -                                    | 0.3                                             | -                                                               | -                        | -                                                | -                                            | -                                                          | -                                                             | -                                                       | -                                                       |                                                               |                                                            |                      | 10. Workers not classifiable by occupation                       |            |

ตารางที่ 8 จำนวนผู้จ้างทำ งานในภาคอาชีพ อุตสาหกรรม เพศ และ เขตการปกครอง ภาคกลาง (ต่อ)  
TABLE 8 EMPLOYED PERSONS BY OCCUPATION INDUSTRY SEX AND AREA , CENTRAL REGION (Contd.)

ไตรมาสที่ 2/2556 : Quarter 2/2013

หน่วยเป็นพัน : in Thousands

| อาชีพ                                                              | อุตสาหกรรม (ต่อ) Industry (Contd.)            |                                                                                  |                                                                                  |                                                                 |                    |                                                            |                                                   |                               |                                                  |                                    | ไม่ทราบ | OCCUPATION                                           |
|--------------------------------------------------------------------|-----------------------------------------------|----------------------------------------------------------------------------------|----------------------------------------------------------------------------------|-----------------------------------------------------------------|--------------------|------------------------------------------------------------|---------------------------------------------------|-------------------------------|--------------------------------------------------|------------------------------------|---------|------------------------------------------------------|
|                                                                    | กิจกรรมอสังหาริมทรัพย์ Real estate activities | กิจกรรมทางวิชาชีพ วิชาชีพและเทคนิค Professional, scientific technical activities | การบริหารสนับสนุน และป้องกันประเทศ Administrative and support service activities | การบริหารราชการ ป้องกันประเทศ Public administration and defence | การศึกษา Education | กิจกรรมด้านสุขภาพ งานสังคมสงเคราะห์ Health and social work | ศิลปะ ความบันเทิง และนันทนาการ Art, entertainment | บริการด้านอื่นๆ Other service | งานในครัวเรือน ส่วนบุคคล Activities of household | กิจกรรมขององค์กร Extra-territorial |         |                                                      |
| ยอดรวม                                                             | 11.3                                          | 29.7                                                                             | 77.2                                                                             | 194.8                                                           | 135.5              | 79.5                                                       | 45.4                                              | 83.6                          | 31.3                                             | 0.5                                | 5.8     | TOTAL                                                |
| ชาย                                                                | 5.8                                           | 12.3                                                                             | 53.3                                                                             | 117.7                                                           | 41.1               | 15.5                                                       | 23.0                                              | 26.9                          | 11.5                                             | 0.5                                | 3.8     | MALE                                                 |
| 1. ผู้บัญญัติกฎหมาย ข้าราชการระดับอาวุโส และผู้จัดการ              | 0.4                                           | 0.7                                                                              | 2.7                                                                              | 27.1                                                            | 2.9                | 0.2                                                        | 0.4                                               | 1.0                           | -                                                | -                                  | 0.5     | 1. Legislators, senior officials and managers        |
| 2. ผู้ประกอบวิชาชีพด้านต่างๆ                                       | -                                             | 5.5                                                                              | 0.2                                                                              | 11.5                                                            | 22.1               | 2.4                                                        | 7.4                                               | 0.5                           | -                                                | -                                  | -       | 2. Professionals                                     |
| 3. ผู้ประกอบวิชาชีพด้านเทคนิคหลากหลาย และอาชีพที่เกี่ยวข้อง        | 0.8                                           | 3.3                                                                              | 1.2                                                                              | 14.4                                                            | 1.0                | 2.5                                                        | 2.5                                               | 0.2                           | -                                                | 0.5                                | -       | 3. Technicians and associate professionals           |
| 4. เสมียน                                                          | 0.2                                           | -                                                                                | 2.9                                                                              | 9.4                                                             | 1.3                | 0.6                                                        | 0.2                                               | 0.4                           | -                                                | -                                  | -       | 4. Clerks                                            |
| 5. พนักงานบริการและพนักงานในร้านค้า และตลาด                        | 2.4                                           | -                                                                                | 35.8                                                                             | 19.8                                                            | 9.5                | 4.2                                                        | 3.4                                               | 7.6                           | 1.4                                              | -                                  | -       | 5. Service workers and shop and market sales workers |
| 6. ผู้ปฏิบัติงานที่มีฝีมือในด้านการเกษตร และการประมง               | 0.3                                           | -                                                                                | 1.8                                                                              | 1.4                                                             | 0.6                | 0.8                                                        | 2.5                                               | -                             | 0.7                                              | -                                  | -       | 6. Skilled agricultural and fishery workers          |
| 7. ผู้ปฏิบัติงานด้านความสามารถฝีมือ และธุรกิจการค้าที่เกี่ยวข้อง   | 0.8                                           | 1.8                                                                              | 3.1                                                                              | 4.7                                                             | 0.7                | 1.9                                                        | 0.5                                               | 7.5                           | -                                                | -                                  | -       | 7. Craft and related trades workers                  |
| 8. ผู้ปฏิบัติการโรงงานและเครื่องจักร และผู้ปฏิบัติงานด้านการประกอบ | 0.5                                           | 0.2                                                                              | 2.7                                                                              | 9.9                                                             | 3.1                | 1.0                                                        | -                                                 | 0.7                           | 2.7                                              | -                                  | 1.8     | 8. Plant and machine operators and assemblers        |
| 9. อาชีพพื้นฐานต่างๆ ในด้านการขาย และการให้บริการ                  | 0.5                                           | 0.8                                                                              | 2.9                                                                              | 19.6                                                            | -                  | 1.8                                                        | 6.2                                               | 9.0                           | 6.7                                              | -                                  | -       | 9. Elementary occupations                            |
| 10. คนงานซึ่งไม่ได้จำแนกไว้ในหมวดอื่น                              | -                                             | -                                                                                | -                                                                                | -                                                               | -                  | -                                                          | -                                                 | -                             | -                                                | -                                  | 1.5     | 10. Workers not classifiable by occupation           |

ตารางที่ 8 จำนวนผู้มีงานทำ จำแนกตามอาชีพ อุตสาหกรรม เพศ และ เขตการปกครอง ภาคกลาง (ต่อ)

TABLE 8 EMPLOYED PERSONS BY OCCUPATION INDUSTRY SEX AND AREA , CENTRAL REGION (Contd.)

| อาชีพ                                                                  | นอกเขตเทศบาล NON-MUNICIPAL AREA                         |                                                                                            |                                                                                       |                                                                        |                       |                                                                     |                                                           |                                  |                                              |                                               |                    |                                                         | รวม |
|------------------------------------------------------------------------|---------------------------------------------------------|--------------------------------------------------------------------------------------------|---------------------------------------------------------------------------------------|------------------------------------------------------------------------|-----------------------|---------------------------------------------------------------------|-----------------------------------------------------------|----------------------------------|----------------------------------------------|-----------------------------------------------|--------------------|---------------------------------------------------------|-----|
|                                                                        | อุตสาหกรรม (ต่อ) Industry (Contd.)                      |                                                                                            |                                                                                       |                                                                        |                       |                                                                     |                                                           |                                  |                                              |                                               |                    |                                                         |     |
|                                                                        | กิจกรรม<br>อสังหาริมทรัพย์<br>Real estate<br>activities | กิจกรรมทางวิชาชีพ<br>วิทย์และเทคโนโลยี<br>Professional, scientific<br>technical activities | การบริหารสนับสนุน<br>และป้องกันประเทศ<br>Administrative<br>support service activities | การบริหารราชการ<br>ป้องกันประเทศ<br>Public admin-<br>istration defence | การศึกษา<br>Education | กิจกรรมด้านสุขภาพ<br>งานสังคมสงเคราะห์<br>Health and<br>social work | ศิลปะ ความบันเทิง<br>และนันทนาการ<br>Art<br>entertainment | บริการด้านอื่นๆ<br>Other service | งานในครัวเรือน<br>Activities of<br>household | กิจกรรมของ<br>องค์กร<br>Extra-<br>territorial | ไม่ทราบ<br>Unknown | OCCUPATION                                              |     |
| หญิง                                                                   | 5.6                                                     | 17.4                                                                                       | 23.9                                                                                  | 77.1                                                                   | 94.4                  | 64.0                                                                | 22.5                                                      | 56.7                             | 19.8                                         | -                                             | 2.0                | FEMALE                                                  |     |
| 1. ผู้บัญญัติกฎหมาย<br>ข้าราชการระดับอาวุโส<br>และผู้จัดการ            | 0.4                                                     | 1.3                                                                                        | 0.4                                                                                   | 5.2                                                                    | 1.2                   | 1.2                                                                 | 0.6                                                       | 1.1                              | -                                            | -                                             | -                  | 1. Legislators, senior officials<br>and managers        |     |
| 2. ผู้ประกอบวิชาชีพด้านต่างๆ                                           | 0.3                                                     | 3.8                                                                                        | 0.7                                                                                   | 11.8                                                                   | 71.3                  | 18.9                                                                | 4.3                                                       | -                                | -                                            | -                                             | -                  | 2. Professionals                                        |     |
| 3. ผู้ประกอบวิชาชีพด้านเทคนิคสาขาต่างๆ<br>และอาชีพที่เกี่ยวข้อง        | 0.4                                                     | 5.4                                                                                        | 1.6                                                                                   | 14.9                                                                   | 3.1                   | 16.6                                                                | -                                                         | 1.4                              | -                                            | -                                             | -                  | 3. Technicians and associate<br>professionals           |     |
| 4. เสมียน                                                              | 2.0                                                     | 5.2                                                                                        | 4.9                                                                                   | 31.5                                                                   | 5.8                   | 8.9                                                                 | 0.3                                                       | 0.8                              | -                                            | -                                             | 0.5                | 4. Clerks                                               |     |
| 5. พนักงานบริการและพนักงานในร้านค้า<br>และตลาด                         | 0.9                                                     | -                                                                                          | 3.9                                                                                   | 2.4                                                                    | 9.5                   | 12.7                                                                | 2.6                                                       | 28.1                             | 7.4                                          | -                                             | -                  | 5. Service workers and shop and market<br>sales workers |     |
| 6. ผู้ปฏิบัติงานที่มีฝีมือในด้านการเกษตร<br>และการประมง                | -                                                       | -                                                                                          | 1.1                                                                                   | 0.3                                                                    | -                     | -                                                                   | 0.6                                                       | -                                | -                                            | -                                             | -                  | 6. Skilled agricultural and fishery<br>workers          |     |
| 7. ผู้ปฏิบัติงานด้านความสามารถทางฝีมือ<br>และธุรกิจการค้าที่เกี่ยวข้อง | -                                                       | 0.9                                                                                        | -                                                                                     | -                                                                      | -                     | -                                                                   | 0.4                                                       | 5.5                              | -                                            | -                                             | -                  | 7. Craft and related trades<br>workers                  |     |
| 8. ผู้ปฏิบัติการโรงงานและเครื่องจักร<br>และผู้ปฏิบัติงานด้านการประกอบ  | -                                                       | -                                                                                          | -                                                                                     | 0.4                                                                    | 0.2                   | -                                                                   | -                                                         | 0.9                              | -                                            | -                                             | -                  | 8. Plant and machine operators<br>and assemblers        |     |
| 9. อาชีพขั้นพื้นฐานต่างๆ ในด้านการขาย<br>และการให้บริการ               | 1.6                                                     | 0.9                                                                                        | 11.5                                                                                  | 10.5                                                                   | 3.4                   | 5.8                                                                 | 13.8                                                      | 18.9                             | 12.4                                         | -                                             | -                  | 9. Elementary occupations                               |     |
| 10. คนงานซึ่งมิได้จำแนกไว้ในหมวดอื่น                                   | -                                                       | -                                                                                          | -                                                                                     | -                                                                      | -                     | -                                                                   | -                                                         | -                                | -                                            | -                                             | 1.5                | 10. Workers not classifiable by occupation              |     |

ไตรมาสที่ 2/2556 : Quarter 2/2013

หน่วยเป็นพัน : In Thousands

ตารางที่ 9 จำนวนผู้มีงานทำ จำนวนชั่วโมงทำงานต่อสัปดาห์ การมีเวลาเหลือพอและต้องการทำงานเพิ่มขึ้น ภาคกลาง

TABLE 9 EMPLOYED PERSONS BY OCCUPATION, HOURS WORKED PER WEEK, AVAILABILITY FOR ADDITIONAL WORK, CENTRAL REGION

ไตรมาสที่ 2/2556 : Quarter 2/2013

หน่วยเป็นพัน : in Thousands

| จำนวนชั่วโมงทำงาน<br>และ<br>การมีเวลาเหลือพอ<br>และต้องการทำงานเพิ่มขึ้น | อาชีพ Occupation |                                                                |                                      |                                      |                  |                                         |                                                       |                                                         |                                                                    |                                                    | HOURS WORKED,<br>AND<br>AVAILABILITY FOR<br>ADDITIONAL WORK |                                                              |
|--------------------------------------------------------------------------|------------------|----------------------------------------------------------------|--------------------------------------|--------------------------------------|------------------|-----------------------------------------|-------------------------------------------------------|---------------------------------------------------------|--------------------------------------------------------------------|----------------------------------------------------|-------------------------------------------------------------|--------------------------------------------------------------|
|                                                                          | รวม              | ผู้บัญญัติกฎหมาย<br>และ ผู้จัดการ<br>Legislators<br>& Managers | วิชาชีพ<br>ด้านต่างๆ<br>Professional | วิชาชีพ<br>ด้านเทคนิค<br>Technicians | เสมียน<br>Clerks | พนักงาน<br>บริการ<br>Service<br>Workers | ด้านการเกษตร<br>และประมง<br>Agricultural<br>& Fishery | ด้านความ<br>สามารถทางฝีมือ<br>Craft<br>& related trades | ผู้ปฏิบัติงาน<br>โรงงานเครื่องจักร<br>Plant & Machine<br>operators | อาชีพพื้น<br>ฐานต่างๆ<br>Elementary<br>occupations |                                                             | คนงานซึ่งมี<br>ได้จำแนกไว้<br>ในหมวดอื่น<br>Not classifiable |
| ยอดรวม                                                                   | 9,609.1          | 326.8                                                          | 440.2                                | 469.1                                | 409.4            | 1,970.3                                 | 1,960.8                                               | 1,205.8                                                 | 1,507.6                                                            | 1,311.1                                            | 7.8                                                         | TOTAL                                                        |
| มี                                                                       | 21.2             | -                                                              | 1.3                                  | 0.3                                  | 0.1              | 0.8                                     | 6.2                                                   | 2.7                                                     | 1.1                                                                | 8.9                                                | -                                                           | Available                                                    |
| ไม่มี                                                                    | 9,587.8          | 326.8                                                          | 438.9                                | 468.9                                | 409.3            | 1,969.6                                 | 1,954.7                                               | 1,203.1                                                 | 1,506.5                                                            | 1,302.2                                            | 7.8                                                         | Not available                                                |
| มีงานประจำแต่ไม่ได้ทำงาน                                                 | 62.2             | 1.0                                                            | 11.1                                 | 0.4                                  | 0.3              | 9.7                                     | 23.0                                                  | 5.0                                                     | 7.2                                                                | 4.7                                                | -                                                           | With job not work                                            |
| มี                                                                       | 2.0              | -                                                              | -                                    | -                                    | -                | 0.1                                     | 1.1                                                   | 0.3                                                     | 0.2                                                                | 0.2                                                | -                                                           | Available                                                    |
| ไม่มี                                                                    | 60.3             | 1.0                                                            | 11.1                                 | 0.4                                  | 0.3              | 9.6                                     | 21.8                                                  | 4.6                                                     | 7.0                                                                | 4.5                                                | -                                                           | Not available                                                |
| 1-9 ชั่วโมง                                                              | 17.3             | 0.4                                                            | 3.9                                  | 0.3                                  | -                | 0.6                                     | 4.9                                                   | 1.8                                                     | 1.9                                                                | 3.7                                                | -                                                           | 1-9 hours                                                    |
| มี                                                                       | 0.7              | -                                                              | -                                    | 0.1                                  | -                | -                                       | 0.0                                                   | 0.1                                                     | -                                                                  | 0.5                                                | -                                                           | Available                                                    |
| ไม่มี                                                                    | 16.7             | 0.4                                                            | 3.9                                  | 0.2                                  | -                | 0.6                                     | 4.8                                                   | 1.7                                                     | 1.9                                                                | 3.2                                                | -                                                           | Not available                                                |
| 10-19 ชั่วโมง                                                            | 104.3            | 4.7                                                            | 8.0                                  | 1.3                                  | 1.1              | 14.9                                    | 42.1                                                  | 6.7                                                     | 8.1                                                                | 17.5                                               | -                                                           | 10-19 hours                                                  |
| มี                                                                       | 2.9              | -                                                              | 1.1                                  | -                                    | 0.1              | -                                       | 0.3                                                   | 0.2                                                     | 0.0                                                                | 1.3                                                | -                                                           | Available                                                    |
| ไม่มี                                                                    | 101.5            | 4.7                                                            | 6.9                                  | 1.3                                  | 1.0              | 14.9                                    | 41.8                                                  | 6.5                                                     | 8.1                                                                | 16.2                                               | -                                                           | Not available                                                |
| 20-29 ชั่วโมง                                                            | 342.9            | 8.3                                                            | 17.7                                 | 7.4                                  | 1.7              | 44.8                                    | 192.9                                                 | 14.7                                                    | 10.1                                                               | 45.3                                               | -                                                           | 20-29 hours                                                  |
| มี                                                                       | 5.6              | -                                                              | 0.1                                  | -                                    | -                | 0.2                                     | 2.3                                                   | 0.7                                                     | 0.2                                                                | 2.2                                                | -                                                           | Available                                                    |
| ไม่มี                                                                    | 337.2            | 8.3                                                            | 17.6                                 | 7.4                                  | 1.7              | 44.6                                    | 190.6                                                 | 14.1                                                    | 9.9                                                                | 43.1                                               | -                                                           | Not available                                                |
| 30-34 ชั่วโมง                                                            | 294.8            | 11.2                                                           | 9.3                                  | 4.8                                  | 3.2              | 30.4                                    | 154.6                                                 | 19.7                                                    | 13.0                                                               | 48.6                                               | -                                                           | 30-34 hours                                                  |
| มี                                                                       | 2.0              | -                                                              | 0.1                                  | 0.2                                  | -                | -                                       | 0.9                                                   | 0.1                                                     | 0.2                                                                | 0.6                                                | -                                                           | Available                                                    |
| ไม่มี                                                                    | 292.8            | 11.2                                                           | 9.2                                  | 4.5                                  | 3.2              | 30.4                                    | 153.7                                                 | 19.7                                                    | 12.9                                                               | 48.1                                               | -                                                           | Not available                                                |
| 35-39 ชั่วโมง                                                            | 849.2            | 27.9                                                           | 107.2                                | 50.7                                 | 53.7             | 116.9                                   | 335.4                                                 | 49.2                                                    | 35.6                                                               | 72.3                                               | 0.4                                                         | 35-39 hours                                                  |
| มี                                                                       | 1.3              | -                                                              | -                                    | -                                    | -                | 0.2                                     | -                                                     | -                                                       | 0.4                                                                | 0.7                                                | -                                                           | Available                                                    |
| ไม่มี                                                                    | 847.9            | 27.9                                                           | 107.2                                | 50.7                                 | 53.7             | 116.7                                   | 335.4                                                 | 49.2                                                    | 35.2                                                               | 71.6                                               | 0.4                                                         | Not available                                                |
| 40-49 ชั่วโมง                                                            | 4,526.3          | 185.5                                                          | 243.5                                | 309.4                                | 281.1            | 651.0                                   | 715.4                                                 | 693.2                                                   | 727.2                                                              | 713.0                                              | 7.0                                                         | 40-49 hours                                                  |
| มี                                                                       | 4.9              | -                                                              | -                                    | -                                    | -                | 0.3                                     | 1.5                                                   | 1.3                                                     | 0.1                                                                | 1.7                                                | -                                                           | Available                                                    |
| ไม่มี                                                                    | 4,521.4          | 185.5                                                          | 243.5                                | 309.4                                | 281.1            | 650.7                                   | 713.9                                                 | 691.9                                                   | 727.1                                                              | 711.2                                              | 7.0                                                         | Not available                                                |
| 50 ชั่วโมงขึ้นไป                                                         | 3,412.1          | 88.0                                                           | 39.6                                 | 94.9                                 | 68.3             | 1,102.0                                 | 492.6                                                 | 415.6                                                   | 704.5                                                              | 406.1                                              | 0.4                                                         | 50 hours and over                                            |
| มี                                                                       | 2.0              | -                                                              | -                                    | -                                    | -                | -                                       | -                                                     | 0.2                                                     | -                                                                  | 1.8                                                | -                                                           | Available                                                    |
| ไม่มี                                                                    | 3,410.1          | 88.0                                                           | 39.6                                 | 94.9                                 | 68.3             | 1,102.0                                 | 492.6                                                 | 415.5                                                   | 704.5                                                              | 404.3                                              | 0.4                                                         | Not available                                                |

ตารางที่ 9 จำนวนผู้จ้างงานที่ จำแนกตามอาชีพ จำนวนชั่วโมงทำงานต่อสัปดาห์ การมีเวลาเหลือพอและต้องทำงานเพิ่มขึ้น และเพศ ภาคกลาง  
 TABLE 9 EMPLOYED PERSONS BY OCCUPATION, HOURS WORKED PER WEEK, AVAILABILITY FOR ADDITIONAL WORK AND SEX, CENTRAL REGION

| จำนวนชั่วโมงทำงาน<br>เพศและ<br>การมีเวลาเหลือพอ<br>และต้องทำงานเพิ่มขึ้น | รวม<br>Legislators<br>& Managers | วิชาชีพ<br>ต่างๆ<br>Professional | วิชาชีพ<br>ด้านเทคนิค<br>Technicians | เสมียน<br>Clerks | อาชีพ<br>Occupation                     |                                                       |                                                         | ผู้ปฏิบัติงาน<br>โรงงานเครื่องจักร<br>Plant & Machine<br>operators | อาชีพพื้นฐาน<br>Elementary<br>occupations | คนงานซึ่งมี<br>ได้จำแนกไว้<br>ในหมวดอื่น<br>Not classifiable | HOURS WORKED,<br>SEX AND<br>AVAILABILITY FOR<br>ADDITIONAL WORK |
|--------------------------------------------------------------------------|----------------------------------|----------------------------------|--------------------------------------|------------------|-----------------------------------------|-------------------------------------------------------|---------------------------------------------------------|--------------------------------------------------------------------|-------------------------------------------|--------------------------------------------------------------|-----------------------------------------------------------------|
|                                                                          |                                  |                                  |                                      |                  | พนักงาน<br>บริการ<br>Service<br>Workers | ด้านการเกษตร<br>และประมง<br>Agricultural<br>& Fishery | ด้านความ<br>สามารถทางฝีมือ<br>Craft<br>& related trades |                                                                    |                                           |                                                              |                                                                 |
| ชาย                                                                      | 5,116.8                          | 180.6                            | 233.5                                | 118.7            | 790.6                                   | 1,119.4                                               | 858.2                                                   | 953.2                                                              | 632.7                                     | 4.4                                                          | MALE                                                            |
| มี                                                                       | 10.6                             | 0.4                              | 0.1                                  | -                | -                                       | 3.2                                                   | 2.1                                                     | 0.6                                                                | 4.3                                       | -                                                            | Available                                                       |
| ไม่มี                                                                    | 5,106.1                          | 180.2                            | 233.4                                | 118.7            | 790.6                                   | 1,116.2                                               | 856.1                                                   | 952.6                                                              | 628.4                                     | 4.4                                                          | Not available                                                   |
| มีงานประจำแต่ไม่ได้ทำงาน                                                 | 31.4                             | 1.5                              | 0.3                                  | 0.2              | 2.2                                     | 16.4                                                  | 3.9                                                     | 4.5                                                                | 1.9                                       | -                                                            | With job not work                                               |
| มี                                                                       | 1.2                              | -                                | -                                    | -                | -                                       | 0.6                                                   | 0.3                                                     | 0.2                                                                | 0.1                                       | -                                                            | Available                                                       |
| ไม่มี                                                                    | 30.2                             | 1.5                              | 0.3                                  | 0.2              | 2.2                                     | 15.8                                                  | 3.5                                                     | 4.3                                                                | 1.7                                       | -                                                            | Not available                                                   |
| 1-9 ชั่วโมง                                                              | 8.4                              | 0.3                              | 0.1                                  | -                | 0.2                                     | 2.0                                                   | 0.8                                                     | 1.0                                                                | 2.5                                       | -                                                            | 1-9 hours                                                       |
| มี                                                                       | 0.3                              | -                                | 0.1                                  | -                | -                                       | 0.0                                                   | -                                                       | -                                                                  | 0.2                                       | -                                                            | Available                                                       |
| ไม่มี                                                                    | 8.1                              | 1.6                              | -                                    | -                | 0.2                                     | 1.9                                                   | 0.8                                                     | 1.0                                                                | 2.3                                       | -                                                            | Not available                                                   |
| 10-19 ชั่วโมง                                                            | 53.3                             | 3.1                              | 0.5                                  | 0.2              | 5.3                                     | 22.9                                                  | 3.5                                                     | 5.5                                                                | 9.1                                       | -                                                            | 10-19 hours                                                     |
| มี                                                                       | 1.2                              | 0.3                              | -                                    | -                | -                                       | -                                                     | 0.1                                                     | 0.0                                                                | 0.8                                       | -                                                            | Available                                                       |
| ไม่มี                                                                    | 52.2                             | 2.9                              | 0.5                                  | 0.2              | 5.3                                     | 22.9                                                  | 3.4                                                     | 5.5                                                                | 8.3                                       | -                                                            | Not available                                                   |
| 20-29 ชั่วโมง                                                            | 170.0                            | 5.0                              | 4.0                                  | 0.3              | 15.5                                    | 98.4                                                  | 9.4                                                     | 7.1                                                                | 23.1                                      | -                                                            | 20-29 hours                                                     |
| มี                                                                       | 2.7                              | -                                | -                                    | -                | -                                       | 1.1                                                   | 0.7                                                     | 0.2                                                                | 0.8                                       | -                                                            | Available                                                       |
| ไม่มี                                                                    | 167.4                            | 5.0                              | 4.0                                  | 0.3              | 15.5                                    | 97.3                                                  | 8.7                                                     | 7.0                                                                | 22.4                                      | -                                                            | Not available                                                   |
| 30-34 ชั่วโมง                                                            | 150.9                            | 7.9                              | 2.3                                  | 0.8              | 9.1                                     | 75.1                                                  | 13.9                                                    | 11.3                                                               | 26.1                                      | -                                                            | 30-34 hours                                                     |
| มี                                                                       | 0.9                              | 0.1                              | -                                    | -                | -                                       | 0.5                                                   | 0.1                                                     | 0.2                                                                | 0.1                                       | -                                                            | Available                                                       |
| ไม่มี                                                                    | 150.0                            | 7.9                              | 2.3                                  | 0.8              | 9.1                                     | 74.7                                                  | 13.9                                                    | 11.2                                                               | 26.0                                      | -                                                            | Not available                                                   |
| 35-39 ชั่วโมง                                                            | 428.3                            | 19.8                             | 23.7                                 | 13.8             | 52.5                                    | 183.9                                                 | 28.6                                                    | 31.6                                                               | 35.4                                      | -                                                            | 35-39 hours                                                     |
| มี                                                                       | -                                | -                                | -                                    | -                | -                                       | -                                                     | -                                                       | -                                                                  | -                                         | -                                                            | Available                                                       |
| ไม่มี                                                                    | 428.3                            | 19.8                             | 23.7                                 | 13.8             | 52.5                                    | 183.9                                                 | 28.6                                                    | 31.6                                                               | 35.4                                      | -                                                            | Not available                                                   |
| 40-49 ชั่วโมง                                                            | 2,422.3                          | 129.6                            | 146.5                                | 74.8             | 258.1                                   | 412.5                                                 | 511.5                                                   | 438.3                                                              | 339.8                                     | 4.2                                                          | 40-49 hours                                                     |
| มี                                                                       | 2.8                              | -                                | -                                    | -                | -                                       | 1.1                                                   | 1.0                                                     | 0.0                                                                | 0.8                                       | -                                                            | Available                                                       |
| ไม่มี                                                                    | 2,419.5                          | 129.6                            | 146.5                                | 74.8             | 258.1                                   | 411.5                                                 | 510.5                                                   | 438.3                                                              | 339.0                                     | 4.2                                                          | Not available                                                   |
| 50 ชั่วโมงขึ้นไป                                                         | 1,852.2                          | 59.1                             | 56.1                                 | 28.8             | 447.8                                   | 308.3                                                 | 286.8                                                   | 453.9                                                              | 194.9                                     | 0.3                                                          | 50 hours and over                                               |
| มี                                                                       | 1.6                              | 1.6                              | -                                    | -                | -                                       | -                                                     | -                                                       | -                                                                  | 1.6                                       | -                                                            | Available                                                       |
| ไม่มี                                                                    | 1,850.6                          | 59.1                             | 56.1                                 | 28.8             | 447.8                                   | 308.3                                                 | 286.8                                                   | 453.9                                                              | 193.3                                     | 0.3                                                          | Not available                                                   |
| หญิง                                                                     | 4,492.3                          | 259.6                            | 235.7                                | 290.7            | 1,179.7                                 | 841.4                                                 | 347.6                                                   | 554.4                                                              | 678.4                                     | 3.4                                                          | FEMALE                                                          |
| มี                                                                       | 10.6                             | 0.9                              | 0.2                                  | 0.1              | 0.8                                     | 3.0                                                   | 0.6                                                     | 0.5                                                                | 4.6                                       | -                                                            | Available                                                       |
| ไม่มี                                                                    | 4,481.7                          | 258.7                            | 235.5                                | 290.6            | 1,179.0                                 | 838.4                                                 | 347.0                                                   | 553.9                                                              | 673.9                                     | 3.4                                                          | Not available                                                   |
| มีงานประจำแต่ไม่ได้ทำงาน                                                 | 30.8                             | 0.3                              | 0.2                                  | 0.1              | 7.5                                     | 6.6                                                   | 1.1                                                     | 2.7                                                                | 2.8                                       | -                                                            | With job not work                                               |
| มี                                                                       | 0.8                              | -                                | -                                    | -                | 0.1                                     | 0.6                                                   | -                                                       | 0.0                                                                | 0.1                                       | -                                                            | Available                                                       |
| ไม่มี                                                                    | 30.1                             | 0.3                              | 0.2                                  | 0.1              | 7.4                                     | 6.0                                                   | 1.1                                                     | 2.7                                                                | 2.8                                       | -                                                            | Not available                                                   |
| 1-9 ชั่วโมง                                                              | 9.0                              | 0.0                              | 0.2                                  | -                | 0.4                                     | 2.9                                                   | 1.0                                                     | 0.9                                                                | 1.2                                       | -                                                            | 1-9 hours                                                       |
| มี                                                                       | 0.3                              | -                                | -                                    | -                | -                                       | -                                                     | 0.1                                                     | -                                                                  | 0.3                                       | -                                                            | Available                                                       |
| ไม่มี                                                                    | 8.6                              | 0.0                              | 0.2                                  | -                | 0.4                                     | 2.9                                                   | 0.9                                                     | 0.9                                                                | 0.9                                       | -                                                            | Not available                                                   |
| 10-19 ชั่วโมง                                                            | 51.0                             | 1.4                              | 0.8                                  | 0.9              | 9.6                                     | 19.2                                                  | 3.2                                                     | 2.6                                                                | 8.4                                       | -                                                            | 10-19 hours                                                     |
| มี                                                                       | 1.7                              | -                                | -                                    | 0.1              | -                                       | 0.3                                                   | 0.1                                                     | -                                                                  | 0.6                                       | -                                                            | Available                                                       |
| ไม่มี                                                                    | 49.3                             | 1.4                              | 0.8                                  | 0.9              | 9.6                                     | 18.9                                                  | 3.1                                                     | 2.6                                                                | 7.9                                       | -                                                            | Not available                                                   |
| 20-29 ชั่วโมง                                                            | 172.8                            | 3.3                              | 3.4                                  | 1.4              | 29.3                                    | 94.5                                                  | 5.4                                                     | 3.0                                                                | 22.2                                      | -                                                            | 20-29 hours                                                     |
| มี                                                                       | 3.0                              | 0.1                              | -                                    | -                | 0.2                                     | 1.2                                                   | -                                                       | -                                                                  | 1.4                                       | -                                                            | Available                                                       |
| ไม่มี                                                                    | 169.9                            | 3.3                              | 3.4                                  | 1.4              | 29.1                                    | 93.3                                                  | 5.4                                                     | 3.0                                                                | 20.8                                      | -                                                            | Not available                                                   |
| 30-34 ชั่วโมง                                                            | 143.9                            | 3.3                              | 2.5                                  | 2.4              | 21.3                                    | 79.5                                                  | 5.8                                                     | 1.7                                                                | 22.5                                      | -                                                            | 30-34 hours                                                     |
| มี                                                                       | 1.1                              | -                                | 0.2                                  | -                | -                                       | 0.5                                                   | -                                                       | -                                                                  | 0.4                                       | -                                                            | Available                                                       |
| ไม่มี                                                                    | 142.8                            | 3.3                              | 2.3                                  | 2.4              | 21.3                                    | 79.0                                                  | 5.8                                                     | 1.7                                                                | 22.1                                      | -                                                            | Not available                                                   |
| 35-39 ชั่วโมง                                                            | 420.8                            | 8.1                              | 27.0                                 | 40.0             | 64.4                                    | 151.5                                                 | 20.5                                                    | 4.0                                                                | 36.9                                      | 0.4                                                          | 35-39 hours                                                     |
| มี                                                                       | 1.3                              | -                                | -                                    | -                | 0.2                                     | -                                                     | -                                                       | 0.4                                                                | 0.7                                       | -                                                            | Available                                                       |
| ไม่มี                                                                    | 419.6                            | 8.1                              | 27.0                                 | 40.0             | 64.2                                    | 151.5                                                 | 20.5                                                    | 3.6                                                                | 36.2                                      | 0.4                                                          | Not available                                                   |
| 40-49 ชั่วโมง                                                            | 2,104.0                          | 55.9                             | 162.9                                | 206.4            | 392.9                                   | 302.9                                                 | 181.7                                                   | 288.9                                                              | 373.2                                     | 2.9                                                          | 40-49 hours                                                     |
| มี                                                                       | 2.1                              | -                                | -                                    | 0.3              | -                                       | 0.5                                                   | 0.3                                                     | 0.1                                                                | 0.9                                       | -                                                            | Available                                                       |
| ไม่มี                                                                    | 2,101.9                          | 55.9                             | 162.9                                | 206.4            | 392.7                                   | 302.4                                                 | 181.4                                                   | 288.8                                                              | 372.3                                     | 2.9                                                          | Not available                                                   |
| 50 ชั่วโมงขึ้นไป                                                         | 1,560.0                          | 29.0                             | 38.8                                 | 39.6             | 654.3                                   | 184.3                                                 | 128.9                                                   | 250.6                                                              | 211.2                                     | 0.2                                                          | 50 hours and over                                               |
| มี                                                                       | 0.4                              | -                                | -                                    | -                | -                                       | -                                                     | 0.2                                                     | -                                                                  | 0.2                                       | -                                                            | Available                                                       |
| ไม่มี                                                                    | 1,559.6                          | 29.0                             | 38.8                                 | 39.6             | 654.3                                   | 184.3                                                 | 128.7                                                   | 250.6                                                              | 211.0                                     | 0.2                                                          | Not available                                                   |



ตารางที่ 9 จำนวนผู้จ้างงาน จำนวนชั่วโมงทำงานต่อสัปดาห์ การมีเวลาเหลือพอและต้องการทำงานเพิ่มขึ้น เขต และเขตการปกครอง ภาคกลาง (ต่อ)  
TABLE 9 EMPLOYED PERSONS BY OCCUPATION, HOURS WORKED PER WEEK, AVAILABILITY FOR ADDITIONAL WORK, SEX AND AREA, CENTRAL REGION (Contd.)

| จำนวนชั่วโมงทำงาน<br>เพศ และ<br>การมีเวลาเหลือพอ<br>และต้องการทำงานเพิ่มขึ้น | ในเขตเทศบาล MUNICIPAL AREA |                                                                |                                      |                                      |                  |                                         |                                                                |                                                |                                                                   |                                                    | HOURS WORKED,<br>SEX AND<br>AVAILABILITY FOR<br>ADDITIONAL WORK |                                                            |
|------------------------------------------------------------------------------|----------------------------|----------------------------------------------------------------|--------------------------------------|--------------------------------------|------------------|-----------------------------------------|----------------------------------------------------------------|------------------------------------------------|-------------------------------------------------------------------|----------------------------------------------------|-----------------------------------------------------------------|------------------------------------------------------------|
|                                                                              | รวม                        | ผู้บัญญัติกฎหมาย<br>และ ผู้จัดการ<br>Legislators<br>& Managers | วิชาชีพ<br>ด้านต่างๆ<br>Professional | วิชาชีพ<br>ด้านเทคนิค<br>Technicians | เสมียน<br>Clerks | พนักงาน<br>บริการ<br>Service<br>Workers | อาชีพ<br>ด้านการเกษตร<br>และประมง<br>Agricultural<br>& Fishery | ด้านความ<br>สามารถทางฝีมือ<br>& related trades | ผู้ประกอบการ<br>โรงงานเครื่องจักร<br>Plant & Machine<br>operators | อาชีพพื้น<br>ฐานต่างๆ<br>Elementary<br>occupations |                                                                 | คนงานซึ่ง<br>ได้จำแนกไว้<br>ในหมวดอื่น<br>Not classifiable |
| ยอดรวม(ชาย)                                                                  | 1,845.7                    | 95.0                                                           | 95.7                                 | 120.6                                | 48.7             | 381.6                                   | 148.9                                                          | 359.6                                          | 409.4                                                             | 183.4                                              | 2.7                                                             | TOTAL(MALE)                                                |
| มี                                                                           | 3.3                        | -                                                              | 0.4                                  | 0.1                                  | -                | -                                       | 0.2                                                            | 1.2                                            | 0.3                                                               | 1.3                                                | -                                                               | Available                                                  |
| ไม่มี                                                                        | 1,842.4                    | 95.0                                                           | 95.4                                 | 120.6                                | 48.7             | 381.6                                   | 148.8                                                          | 358.4                                          | 409.2                                                             | 182.1                                              | 2.7                                                             | Not available                                              |
| มีงานประจำแต่ไม่ได้ทำงาน                                                     | 7.3                        | 0.1                                                            | 0.8                                  | 0.3                                  | 0.0              | 0.7                                     | 2.2                                                            | 1.2                                            | 1.5                                                               | 0.6                                                | -                                                               | With job not work                                          |
| มี                                                                           | 0.5                        | -                                                              | -                                    | -                                    | -                | -                                       | 0.1                                                            | 0.3                                            | -                                                                 | 0.1                                                | -                                                               | Available                                                  |
| ไม่มี                                                                        | 6.7                        | 0.1                                                            | 0.8                                  | 0.3                                  | 0.0              | 0.7                                     | 2.1                                                            | 0.8                                            | 1.5                                                               | 0.5                                                | -                                                               | Not available                                              |
| 1-9 ชั่วโมง                                                                  | 2.1                        | -                                                              | 0.5                                  | 0.1                                  | -                | -                                       | 0.3                                                            | -                                              | 1.0                                                               | 0.3                                                | -                                                               | 1-9 hours                                                  |
| มี                                                                           | 0.1                        | -                                                              | -                                    | 0.1                                  | -                | -                                       | 0.0                                                            | -                                              | -                                                                 | -                                                  | -                                                               | Available                                                  |
| ไม่มี                                                                        | 2.0                        | -                                                              | 0.5                                  | -                                    | -                | -                                       | 0.3                                                            | -                                              | 1.0                                                               | 0.3                                                | -                                                               | Not available                                              |
| 10-19 ชั่วโมง                                                                | 13.4                       | 1.2                                                            | 2.2                                  | -                                    | -                | 2.8                                     | 3.9                                                            | 0.7                                            | 1.2                                                               | 1.5                                                | -                                                               | 10-19 hours                                                |
| มี                                                                           | 0.7                        | -                                                              | 0.3                                  | -                                    | -                | -                                       | -                                                              | 0.1                                            | 0.0                                                               | 0.3                                                | -                                                               | Available                                                  |
| ไม่มี                                                                        | 12.7                       | 1.2                                                            | 1.9                                  | -                                    | -                | 2.8                                     | 3.9                                                            | 0.6                                            | 1.2                                                               | 1.2                                                | -                                                               | Not available                                              |
| 20-29 ชั่วโมง                                                                | 40.4                       | 1.7                                                            | 2.8                                  | 2.1                                  | 0.3              | 7.4                                     | 13.3                                                           | 3.5                                            | 3.8                                                               | 5.7                                                | -                                                               | 20-29 hours                                                |
| มี                                                                           | 1.0                        | -                                                              | -                                    | -                                    | -                | -                                       | 0.1                                                            | 0.4                                            | 0.2                                                               | 0.4                                                | -                                                               | Available                                                  |
| ไม่มี                                                                        | 39.3                       | 1.7                                                            | 2.8                                  | 2.1                                  | 0.3              | 7.4                                     | 13.2                                                           | 3.1                                            | 3.6                                                               | 5.3                                                | -                                                               | Not available                                              |
| 30-34 ชั่วโมง                                                                | 30.4                       | 2.9                                                            | 1.4                                  | 1.6                                  | 0.2              | 3.6                                     | 7.9                                                            | 4.7                                            | 4.0                                                               | 4.2                                                | -                                                               | 30-34 hours                                                |
| มี                                                                           | 0.3                        | -                                                              | 0.1                                  | -                                    | -                | -                                       | -                                                              | 0.1                                            | -                                                                 | 0.1                                                | -                                                               | Available                                                  |
| ไม่มี                                                                        | 30.1                       | 2.9                                                            | 1.3                                  | 1.6                                  | 0.2              | 3.6                                     | 7.9                                                            | 4.6                                            | 4.0                                                               | 4.1                                                | -                                                               | Not available                                              |
| 35-39 ชั่วโมง                                                                | 137.5                      | 6.7                                                            | 21.7                                 | 13.7                                 | 6.5              | 24.6                                    | 22.1                                                           | 11.8                                           | 17.1                                                              | 13.4                                               | -                                                               | 35-39 hours                                                |
| มี                                                                           | -                          | -                                                              | -                                    | -                                    | -                | -                                       | -                                                              | -                                              | -                                                                 | -                                                  | -                                                               | Available                                                  |
| ไม่มี                                                                        | 137.5                      | 6.7                                                            | 21.7                                 | 13.7                                 | 6.5              | 24.6                                    | 22.1                                                           | 11.8                                           | 17.1                                                              | 13.4                                               | -                                                               | Not available                                              |
| 40-49 ชั่วโมง                                                                | 909.5                      | 57.3                                                           | 56.4                                 | 69.7                                 | 31.2             | 125.2                                   | 56.4                                                           | 213.6                                          | 193.8                                                             | 103.2                                              | 2.7                                                             | 40-49 hours                                                |
| มี                                                                           | 0.7                        | -                                                              | -                                    | -                                    | -                | -                                       | -                                                              | 0.3                                            | 0.0                                                               | 0.4                                                | -                                                               | Available                                                  |
| ไม่มี                                                                        | 908.8                      | 57.3                                                           | 56.4                                 | 69.7                                 | 31.2             | 125.2                                   | 56.4                                                           | 213.3                                          | 193.8                                                             | 102.9                                              | 2.7                                                             | Not available                                              |
| 50 ชั่วโมงขึ้นไป                                                             | 705.2                      | 25.3                                                           | 9.9                                  | 33.4                                 | 10.6             | 217.4                                   | 43.0                                                           | 124.2                                          | 187.1                                                             | 54.5                                               | -                                                               | 50 hours and over                                          |
| มี                                                                           | -                          | -                                                              | -                                    | -                                    | -                | -                                       | -                                                              | -                                              | -                                                                 | -                                                  | -                                                               | Available                                                  |
| ไม่มี                                                                        | 705.2                      | 25.3                                                           | 9.9                                  | 33.4                                 | 10.6             | 217.4                                   | 43.0                                                           | 124.2                                          | 187.1                                                             | 54.5                                               | -                                                               | Not available                                              |

ไตรมาสที่ 2/2556 : Quarter 2/2013

หน่วยเป็นพัน : In Thousands

ตารางที่ 9 จำนวนผู้จ้างงานที่ จำแนกตามอาชีพ จำนวนชั่วโมงทำงานต่อสัปดาห์ การมีเวลาเหลือพอและต้องการทำงานเพิ่มขึ้น เขต และเขตการปกครอง ภาคกลาง (ต่อ)  
TABLE 9 EMPLOYED PERSONS BY OCCUPATION, HOURS WORKED PER WEEK, AVAILABILITY FOR ADDITIONAL WORK, SEX AND AREA, CENTRAL REGION (Contd.)

| จำนวนชั่วโมงทำงาน<br>เพศ และ<br>การมีเวลาเหลือพอ<br>และต้องการทำงานเพิ่มขึ้น | ในเขตเทศบาล MUNICIPAL AREA              |                                                       |            |            |       |       |       |       |       |       |     | รวม     | ผู้บัญญัติกฎหมาย<br>และ ผู้จัดการ<br>Legislators<br>& Managers | วิชาชีพ<br>ด้านต่างๆ<br>Profes-<br>sional | วิชาชีพ<br>ด้านเทคนิค<br>Technicians | เสมียน<br>Clerks | อาชีพ |       | ด้านความ<br>สามารถทางฝีมือ<br>Craft & related trades | ผู้ปฏิบัติงาน<br>โรงงานเครื่องจักร<br>Plant & Machine<br>operators | อาชีพพื้น<br>ฐานต่างๆ<br>Elementary<br>occupations | คนงานซึ่งมี<br>ได้จำแนกไว้<br>ในหมวดอื่น<br>Not classifiable | HOURS WORKED,<br>SEX AND<br>AVAILABILITY FOR<br>ADDITIONAL WORK |
|------------------------------------------------------------------------------|-----------------------------------------|-------------------------------------------------------|------------|------------|-------|-------|-------|-------|-------|-------|-----|---------|----------------------------------------------------------------|-------------------------------------------|--------------------------------------|------------------|-------|-------|------------------------------------------------------|--------------------------------------------------------------------|----------------------------------------------------|--------------------------------------------------------------|-----------------------------------------------------------------|
|                                                                              | พนักงาน<br>บริการ<br>Service<br>Workers | ด้านการเกษตร<br>และประมง<br>Agricultural<br>& Fishery | Occupation | Additional |       |       |       |       |       |       |     |         |                                                                |                                           |                                      |                  |       |       |                                                      |                                                                    |                                                    |                                                              |                                                                 |
| ยอดรวม(หญิง)                                                                 | 1,664.6                                 | 52.6                                                  | 120.2      | 112.1      | 120.4 | 562.1 | 111.4 | 131.2 | 228.1 | 225.1 | 1.7 | 1,664.6 | 52.6                                                           | 120.2                                     | 112.1                                | 120.4            | 562.1 | 111.4 | 131.2                                                | 228.1                                                              | 225.1                                              | 1.7                                                          | TOTAL(FEMALE)                                                   |
| มี                                                                           | 2.2                                     | -                                                     | -          | 0.2        | 0.1   | -     | 0.1   | 0.4   | 0.1   | 1.3   | -   | 2.2     | -                                                              | -                                         | 0.1                                  | 0.1              | 0.1   | 0.1   | 0.4                                                  | 0.1                                                                | 1.3                                                | -                                                            | Available                                                       |
| ไม่มี                                                                        | 1,662.4                                 | 52.6                                                  | 120.2      | 111.8      | 120.3 | 562.1 | 111.3 | 130.7 | 228.0 | 223.8 | 1.7 | 1,662.4 | 52.6                                                           | 120.2                                     | 111.8                                | 120.3            | 562.1 | 111.3 | 130.7                                                | 228.0                                                              | 223.8                                              | 1.7                                                          | Not available                                                   |
| มีงานประจำแต่ไม่ได้ทำงาน                                                     | 11.8                                    | 0.0                                                   | 4.0        | 0.2        | 0.1   | 4.5   | 1.5   | 0.3   | 0.5   | 0.7   | -   | 11.8    | 0.0                                                            | 4.0                                       | 0.2                                  | 0.1              | 4.5   | 1.5   | 0.3                                                  | 0.5                                                                | 0.7                                                | -                                                            | With job not work                                               |
| มี                                                                           | 0.2                                     | -                                                     | -          | -          | -     | -     | 0.1   | -     | -     | 0.1   | -   | 0.2     | -                                                              | -                                         | -                                    | -                | -     | -     | -                                                    | -                                                                  | 0.1                                                | -                                                            | Available                                                       |
| ไม่มี                                                                        | 11.6                                    | 0.0                                                   | 4.0        | 0.2        | 0.1   | 4.5   | 1.5   | 0.3   | 0.4   | 0.7   | -   | 11.6    | 0.0                                                            | 4.0                                       | 0.2                                  | 0.1              | 4.5   | 1.5   | 0.3                                                  | 0.4                                                                | 0.7                                                | -                                                            | Not available                                                   |
| 1-9 ชั่วโมง                                                                  | 1.6                                     | 0.0                                                   | 0.4        | 0.0        | -     | 0.1   | 0.5   | 0.2   | 0.1   | 0.1   | -   | 1.6     | 0.0                                                            | 0.4                                       | 0.0                                  | -                | 0.1   | 0.5   | 0.2                                                  | 0.1                                                                | 0.1                                                | -                                                            | 1-9 hours                                                       |
| มี                                                                           | 0.1                                     | -                                                     | -          | -          | -     | -     | -     | 0.1   | -     | -     | -   | 0.1     | -                                                              | -                                         | -                                    | -                | -     | -     | 0.1                                                  | -                                                                  | -                                                  | -                                                            | Available                                                       |
| ไม่มี                                                                        | 1.5                                     | 0.0                                                   | 0.4        | 0.0        | -     | 0.1   | 0.5   | 0.2   | 0.1   | 0.1   | -   | 1.5     | 0.0                                                            | 0.4                                       | 0.0                                  | -                | 0.1   | 0.5   | 0.2                                                  | 0.1                                                                | 0.1                                                | -                                                            | Not available                                                   |
| 10-19 ชั่วโมง                                                                | 14.0                                    | 0.4                                                   | 2.2        | 0.2        | 0.4   | 4.0   | 4.0   | 0.5   | 0.5   | 1.1   | -   | 14.0    | 0.4                                                            | 2.2                                       | 0.2                                  | 0.4              | 4.0   | 4.0   | 0.5                                                  | 1.1                                                                | 1.1                                                | -                                                            | 10-19 hours                                                     |
| มี                                                                           | 0.5                                     | -                                                     | -          | -          | 0.1   | -     | -     | 0.1   | -     | -     | -   | 0.5     | -                                                              | -                                         | -                                    | -                | -     | -     | 0.1                                                  | -                                                                  | 0.3                                                | -                                                            | Available                                                       |
| ไม่มี                                                                        | 13.5                                    | 0.4                                                   | 2.2        | 0.2        | 0.3   | 4.0   | 4.0   | 0.4   | 0.4   | 1.1   | -   | 13.5    | 0.4                                                            | 2.2                                       | 0.2                                  | 0.3              | 4.0   | 4.0   | 0.4                                                  | 1.1                                                                | 0.8                                                | -                                                            | Not available                                                   |
| 20-29 ชั่วโมง                                                                | 37.8                                    | 0.7                                                   | 2.4        | 0.8        | 1.1   | 13.9  | 10.4  | 1.7   | 0.7   | 6.1   | -   | 37.8    | 0.7                                                            | 2.4                                       | 0.8                                  | 1.1              | 13.9  | 10.4  | 1.7                                                  | 0.7                                                                | 6.1                                                | -                                                            | 20-29 hours                                                     |
| มี                                                                           | 0.4                                     | -                                                     | -          | -          | -     | -     | -     | -     | -     | 0.4   | -   | 0.4     | -                                                              | -                                         | -                                    | -                | -     | -     | -                                                    | -                                                                  | 0.4                                                | -                                                            | Available                                                       |
| ไม่มี                                                                        | 37.4                                    | 0.7                                                   | 2.4        | 0.8        | 1.1   | 13.9  | 10.4  | 1.7   | 0.7   | 5.7   | -   | 37.4    | 0.7                                                            | 2.4                                       | 0.8                                  | 1.1              | 13.9  | 10.4  | 1.7                                                  | 0.7                                                                | 5.7                                                | -                                                            | Not available                                                   |
| 30-34 ชั่วโมง                                                                | 31.3                                    | 1.1                                                   | 1.1        | 1.8        | 0.7   | 9.7   | 7.7   | 2.2   | 0.7   | 6.3   | -   | 31.3    | 1.1                                                            | 1.1                                       | 1.8                                  | 0.7              | 9.7   | 7.7   | 2.2                                                  | 0.7                                                                | 6.3                                                | -                                                            | 30-34 hours                                                     |
| มี                                                                           | 0.7                                     | -                                                     | -          | 0.2        | -     | -     | 0.0   | -     | -     | 0.4   | -   | 0.7     | -                                                              | -                                         | -                                    | -                | -     | -     | -                                                    | -                                                                  | 0.4                                                | -                                                            | Available                                                       |
| ไม่มี                                                                        | 30.6                                    | 1.1                                                   | 1.1        | 1.6        | 0.7   | 9.7   | 7.7   | 2.2   | 0.7   | 5.9   | -   | 30.6    | 1.1                                                            | 1.1                                       | 1.6                                  | 0.7              | 9.7   | 7.7   | 2.2                                                  | 0.7                                                                | 5.9                                                | -                                                            | Not available                                                   |
| 35-39 ชั่วโมง                                                                | 141.1                                   | 4.8                                                   | 36.3       | 14.8       | 18.4  | 25.5  | 19.1  | 7.7   | 1.9   | 12.3  | 0.4 | 141.1   | 4.8                                                            | 36.3                                      | 14.8                                 | 18.4             | 25.5  | 19.1  | 7.7                                                  | 1.9                                                                | 12.3                                               | 0.4                                                          | 35-39 hours                                                     |
| มี                                                                           | 0.0                                     | -                                                     | -          | -          | -     | -     | -     | -     | -     | 0.0   | -   | 0.0     | -                                                              | -                                         | -                                    | -                | -     | -     | -                                                    | -                                                                  | 0.0                                                | -                                                            | Available                                                       |
| ไม่มี                                                                        | 141.0                                   | 4.8                                                   | 36.3       | 14.8       | 18.4  | 25.5  | 19.1  | 7.7   | 1.9   | 12.2  | 0.4 | 141.0   | 4.8                                                            | 36.3                                      | 14.8                                 | 18.4             | 25.5  | 19.1  | 7.7                                                  | 1.9                                                                | 12.2                                               | 0.4                                                          | Not available                                                   |
| 40-49 ชั่วโมง                                                                | 800.7                                   | 29.3                                                  | 62.2       | 76.4       | 82.8  | 192.4 | 42.6  | 65.8  | 117.6 | 130.4 | 1.1 | 800.7   | 29.3                                                           | 62.2                                      | 76.4                                 | 82.8             | 192.4 | 42.6  | 65.8                                                 | 117.6                                                              | 130.4                                              | 1.1                                                          | 40-49 hours                                                     |
| มี                                                                           | 0.4                                     | -                                                     | -          | -          | -     | -     | -     | 0.3   | 0.1   | 0.0   | -   | 0.4     | -                                                              | -                                         | -                                    | -                | -     | -     | 0.3                                                  | 0.1                                                                | 0.0                                                | -                                                            | Available                                                       |
| ไม่มี                                                                        | 800.2                                   | 29.3                                                  | 62.2       | 76.4       | 82.8  | 192.4 | 42.6  | 65.5  | 117.5 | 130.4 | 1.1 | 800.2   | 29.3                                                           | 62.2                                      | 76.4                                 | 82.8             | 192.4 | 42.6  | 65.5                                                 | 117.5                                                              | 130.4                                              | 1.1                                                          | Not available                                                   |
| 50 ชั่วโมงขึ้นไป                                                             | 626.5                                   | 16.3                                                  | 11.5       | 17.7       | 16.9  | 312.0 | 25.5  | 52.8  | 105.5 | 68.0  | 0.2 | 626.5   | 16.3                                                           | 11.5                                      | 17.7                                 | 16.9             | 312.0 | 25.5  | 52.8                                                 | 105.5                                                              | 68.0                                               | 0.2                                                          | 50 hours and over                                               |
| มี                                                                           | -                                       | -                                                     | -          | -          | -     | -     | -     | -     | -     | -     | -   | -       | -                                                              | -                                         | -                                    | -                | -     | -     | -                                                    | -                                                                  | -                                                  | -                                                            | Available                                                       |
| ไม่มี                                                                        | 626.5                                   | 16.3                                                  | 11.5       | 17.7       | 16.9  | 312.0 | 25.5  | 52.8  | 105.5 | 68.0  | 0.2 | 626.5   | 16.3                                                           | 11.5                                      | 17.7                                 | 16.9             | 312.0 | 25.5  | 52.8                                                 | 105.5                                                              | 68.0                                               | 0.2                                                          | Not available                                                   |

ตารางที่ 9 จำนวนผู้มีงานทำ จำแนกตามอาชีพ จำนวนชั่วโมงทำงานต่อสัปดาห์ การมีเวลาเหลือพอและต้องการทำงานเพิ่มเติม เขต และเขตการปกครอง ภาคกลาง (ต่อ)  
 TABLE 9 EMPLOYED PERSONS BY OCCUPATION, HOURS WORKED PER WEEK, AVAILABILITY FOR ADDITIONAL WORK, SEX AND AREA, CENTRAL REGION(Contd.)

ไตรมาสที่ 2/2556 : Quarter 2/2013

นอกเขตเทศบาล NON-MUNICIPAL AREA

หน่วยเป็นพัน : In Thousands

| จำนวนชั่วโมงทำงาน<br>เพศ และ<br>การมีเวลาเหลือพอ<br>และต้องการทำงานเพิ่มขึ้น | อาชีพ Occupation |                                                                |                                      |                                      |                  |                                         |                                                       |                                                         |                                                                    |                                                    |                                                              | HOURS WORKED,<br>SEX AND<br>AVAILABILITY FOR<br>ADDITIONAL WORK |
|------------------------------------------------------------------------------|------------------|----------------------------------------------------------------|--------------------------------------|--------------------------------------|------------------|-----------------------------------------|-------------------------------------------------------|---------------------------------------------------------|--------------------------------------------------------------------|----------------------------------------------------|--------------------------------------------------------------|-----------------------------------------------------------------|
|                                                                              | รวม              | ผู้บัญญัติกฎหมาย<br>และ ผู้จัดการ<br>Legislators<br>& Managers | วิชาชีพ<br>ด้านต่างๆ<br>Professional | วิชาชีพ<br>ด้านเทคนิค<br>Technicians | เสมียน<br>Clerks | พนักงาน<br>บริการ<br>Service<br>Workers | ด้านการเกษตร<br>และประมง<br>Agricultural<br>& Fishery | ด้านความ<br>สามารถทางฝีมือ<br>Craft<br>& related trades | ผู้ปฏิบัติงาน<br>โรงงานเครื่องจักร<br>Plant & Machine<br>operators | อาชีพพื้น<br>ฐานต่างๆ<br>Elementary<br>occupations | คนงานซึ่งมี<br>ได้จำแนกไว้<br>ในหมวดอื่น<br>Not classifiable |                                                                 |
| ยอดรวม(ชาย)                                                                  | 3,271.1          | 130.5                                                          | 84.8                                 | 112.8                                | 70.0             | 409.0                                   | 970.5                                                 | 498.7                                                   | 543.8                                                              | 449.3                                              | 1.7                                                          | 1.7                                                             |
| มี                                                                           | 7.3              | -                                                              | -                                    | -                                    | -                | -                                       | 3.0                                                   | 0.9                                                     | 0.3                                                                | 3.1                                                | -                                                            | Available                                                       |
| ไม่มี                                                                        | 3,263.7          | 130.5                                                          | 84.8                                 | 112.8                                | 70.0             | 409.0                                   | 967.4                                                 | 497.7                                                   | 543.5                                                              | 446.2                                              | 1.7                                                          | Not available                                                   |
| มีงานประจำแต่ไม่ได้ทำงาน                                                     | 24.2             | 0.6                                                            | 0.7                                  | -                                    | 0.2              | 1.5                                     | 14.2                                                  | 2.7                                                     | 3.0                                                                | 1.3                                                | -                                                            | With job not work                                               |
| มี                                                                           | 0.7              | -                                                              | -                                    | -                                    | -                | -                                       | 0.5                                                   | -                                                       | 0.2                                                                | -                                                  | -                                                            | Available                                                       |
| ไม่มี                                                                        | 23.5             | 0.6                                                            | 0.7                                  | -                                    | 0.2              | 1.5                                     | 13.7                                                  | 2.7                                                     | 2.9                                                                | 1.3                                                | -                                                            | Not available                                                   |
| 1-9 ชั่วโมง                                                                  | 6.3              | 0.3                                                            | 1.1                                  | -                                    | -                | 0.2                                     | 1.7                                                   | 0.8                                                     | -                                                                  | 2.2                                                | -                                                            | 1-9 hours                                                       |
| มี                                                                           | 0.2              | -                                                              | -                                    | -                                    | -                | -                                       | -                                                     | -                                                       | -                                                                  | 0.2                                                | -                                                            | Available                                                       |
| ไม่มี                                                                        | 6.1              | 0.3                                                            | 1.1                                  | -                                    | -                | 0.2                                     | 1.7                                                   | 0.8                                                     | -                                                                  | 2.0                                                | -                                                            | Not available                                                   |
| 10-19 ชั่วโมง                                                                | 39.9             | 2.1                                                            | 0.9                                  | 0.5                                  | 0.2              | 2.5                                     | 19.0                                                  | 2.8                                                     | 4.3                                                                | 7.6                                                | -                                                            | 10-19 hours                                                     |
| มี                                                                           | 0.5              | -                                                              | -                                    | -                                    | -                | -                                       | -                                                     | -                                                       | -                                                                  | 0.5                                                | -                                                            | Available                                                       |
| ไม่มี                                                                        | 39.4             | 2.1                                                            | 0.9                                  | 0.5                                  | 0.2              | 2.5                                     | 19.0                                                  | 2.8                                                     | 4.3                                                                | 7.1                                                | -                                                            | Not available                                                   |
| 20-29 ชั่วโมง                                                                | 129.7            | 3.3                                                            | 4.6                                  | 1.9                                  | -                | 8.1                                     | 85.1                                                  | 5.9                                                     | 3.4                                                                | 17.4                                               | -                                                            | 20-29 hours                                                     |
| มี                                                                           | 1.6              | -                                                              | -                                    | -                                    | -                | -                                       | 1.0                                                   | 0.3                                                     | -                                                                  | 0.4                                                | -                                                            | Available                                                       |
| ไม่มี                                                                        | 128.0            | 3.3                                                            | 4.6                                  | 1.9                                  | -                | 8.1                                     | 84.1                                                  | 5.6                                                     | 3.4                                                                | 17.1                                               | -                                                            | Not available                                                   |
| 30-34 ชั่วโมง                                                                | 120.5            | 5.0                                                            | 3.0                                  | 0.7                                  | 0.6              | 5.6                                     | 67.2                                                  | 9.2                                                     | 7.3                                                                | 21.9                                               | -                                                            | 30-34 hours                                                     |
| มี                                                                           | 0.6              | -                                                              | -                                    | -                                    | -                | -                                       | 0.5                                                   | -                                                       | 0.2                                                                | -                                                  | -                                                            | Available                                                       |
| ไม่มี                                                                        | 119.9            | 5.0                                                            | 3.0                                  | 0.7                                  | 0.6              | 5.6                                     | 66.8                                                  | 9.2                                                     | 7.2                                                                | 21.9                                               | -                                                            | Not available                                                   |
| 35-39 ชั่วโมง                                                                | 290.8            | 13.1                                                           | 17.3                                 | 10.1                                 | 7.3              | 28.0                                    | 161.8                                                 | 16.8                                                    | 14.5                                                               | 22.0                                               | -                                                            | 35-39 hours                                                     |
| มี                                                                           | -                | -                                                              | -                                    | -                                    | -                | -                                       | -                                                     | -                                                       | -                                                                  | -                                                  | -                                                            | Available                                                       |
| ไม่มี                                                                        | 290.8            | 13.1                                                           | 17.3                                 | 10.1                                 | 7.3              | 28.0                                    | 161.8                                                 | 16.8                                                    | 14.5                                                               | 22.0                                               | -                                                            | Not available                                                   |
| 40-49 ชั่วโมง                                                                | 1,512.8          | 72.2                                                           | 50.8                                 | 76.8                                 | 43.6             | 132.8                                   | 356.1                                                 | 297.9                                                   | 244.5                                                              | 236.6                                              | 1.5                                                          | 40-49 hours                                                     |
| มี                                                                           | 2.2              | -                                                              | -                                    | -                                    | -                | -                                       | 1.1                                                   | 0.7                                                     | -                                                                  | 0.4                                                | -                                                            | Available                                                       |
| ไม่มี                                                                        | 1,510.7          | 72.2                                                           | 50.8                                 | 76.8                                 | 43.6             | 132.8                                   | 355.1                                                 | 297.2                                                   | 244.5                                                              | 236.1                                              | 1.5                                                          | Not available                                                   |
| 50 ชั่วโมงขึ้นไป                                                             | 1,147.0          | 33.8                                                           | 6.5                                  | 22.8                                 | 18.2             | 230.4                                   | 265.3                                                 | 162.6                                                   | 266.8                                                              | 140.4                                              | 0.3                                                          | 50 hours and over                                               |
| มี                                                                           | 1.6              | -                                                              | -                                    | -                                    | -                | -                                       | -                                                     | -                                                       | -                                                                  | 1.6                                                | -                                                            | Available                                                       |
| ไม่มี                                                                        | 1,145.4          | 33.8                                                           | 6.5                                  | 22.8                                 | 18.2             | 230.4                                   | 265.3                                                 | 162.6                                                   | 266.8                                                              | 138.8                                              | 0.3                                                          | Not available                                                   |

ตารางที่ 9 จำนวนผู้มีงานทำ จำแนกตามอาชีพ จำนวนชั่วโมงทำงานต่อสัปดาห์ การมีเวลาเหลือพอและต้องการทำงานเพิ่มขึ้น เขต และเขตการปกครอง ภาคกลาง (ต่อ)  
TABLE 9 EMPLOYED PERSONS BY OCCUPATION, HOURS WORKED PER WEEK, AVAILABILITY FOR ADDITIONAL WORK, SEX AND AREA, CENTRAL REGION(Contd.)

ไตรมาสที่ 2/2556 : Quarter 2/2013

นอกเขตเทศบาล NON-MUNICIPAL AREA

หน่วยเป็นพัน : In Thousands

| จำนวนชั่วโมงทำงาน<br>เพศ และ<br>การมีเวลาเหลือพอ<br>และต้องการทำงานเพิ่มขึ้น | อาชีพ Occupation                                               |                                            |                                      |                  |                                         |                                                       |                                                          |                                                                   |                                                    |                                                    |                                                    | รวม | คนงานซึ่งมี<br>ได้จำแนกไว้<br>ในหมวดอื่น<br>Not classifiable | TOTAL(FEMALE) |                                                    |     |
|------------------------------------------------------------------------------|----------------------------------------------------------------|--------------------------------------------|--------------------------------------|------------------|-----------------------------------------|-------------------------------------------------------|----------------------------------------------------------|-------------------------------------------------------------------|----------------------------------------------------|----------------------------------------------------|----------------------------------------------------|-----|--------------------------------------------------------------|---------------|----------------------------------------------------|-----|
|                                                                              | ผู้บัญญัติกฎหมาย<br>และ ผู้จัดการ<br>Legislators<br>& Managers | วิชาชีพ<br>ด้านต่างๆ<br>Profes-<br>sionals | วิชาชีพ<br>ด้านเทคนิค<br>Technicians | เสมียน<br>Clerks | พนักงาน<br>บริการ<br>Service<br>Workers | ด้านการเกษตร<br>และประมง<br>Agricultural<br>& Fishery | ด้านความ<br>สามารถทางฝีมือ<br>Crafts<br>& Related trades | ผู้ประกอบการ<br>โรงงานเครื่องจักร<br>Plant & Machine<br>Operators | อาชีพอื่น<br>ฐานต่างๆ<br>Elementary<br>Occupations | อาชีพอื่น<br>ฐานต่างๆ<br>Elementary<br>Occupations | อาชีพอื่น<br>ฐานต่างๆ<br>Elementary<br>Occupations |     |                                                              |               | อาชีพอื่น<br>ฐานต่างๆ<br>Elementary<br>Occupations |     |
| ยอดรวม(หญิง)                                                                 | 48.8                                                           | 139.5                                      | 123.6                                | 170.3            | 617.7                                   | 730.0                                                 | 216.5                                                    | 326.3                                                             | 453.4                                              | 1.8                                                | 1.8                                                | 1.8 | 1.8                                                          | 1.8           | 1.8                                                | 1.8 |
| มี                                                                           | -                                                              | 0.9                                        | -                                    | -                | 0.8                                     | 2.9                                                   | 0.2                                                      | 0.4                                                               | 3.3                                                | -                                                  | -                                                  | -   | -                                                            | -             | -                                                  | -   |
| ไม่มี                                                                        | 48.8                                                           | 138.6                                      | 123.6                                | 170.3            | 616.9                                   | 727.1                                                 | 216.3                                                    | 326.0                                                             | 450.1                                              | 1.8                                                | 1.8                                                | 1.8 | 1.8                                                          | 1.8           | 1.8                                                | 1.8 |
| มีงานประจำแต่ไม่ได้ทำงาน                                                     | 0.3                                                            | 5.5                                        | -                                    | -                | 3.1                                     | 5.1                                                   | 0.8                                                      | 2.3                                                               | 2.1                                                | -                                                  | -                                                  | -   | -                                                            | -             | -                                                  | -   |
| มี                                                                           | -                                                              | -                                          | -                                    | -                | 0.1                                     | 0.5                                                   | -                                                        | -                                                                 | -                                                  | -                                                  | -                                                  | -   | -                                                            | -             | -                                                  | -   |
| ไม่มี                                                                        | 0.3                                                            | 5.5                                        | -                                    | -                | 3.0                                     | 4.6                                                   | 0.8                                                      | 2.3                                                               | 2.1                                                | -                                                  | -                                                  | -   | -                                                            | -             | -                                                  | -   |
| 1-9 ชั่วโมง                                                                  | -                                                              | 1.8                                        | 0.2                                  | -                | 0.3                                     | 2.4                                                   | 0.8                                                      | 0.8                                                               | 1.1                                                | -                                                  | -                                                  | -   | -                                                            | -             | -                                                  | -   |
| มี                                                                           | -                                                              | -                                          | -                                    | -                | -                                       | -                                                     | -                                                        | -                                                                 | 0.3                                                | -                                                  | -                                                  | -   | -                                                            | -             | -                                                  | -   |
| ไม่มี                                                                        | -                                                              | 1.8                                        | 0.2                                  | -                | 0.3                                     | 2.4                                                   | 0.8                                                      | 0.8                                                               | 0.8                                                | -                                                  | -                                                  | -   | -                                                            | -             | -                                                  | -   |
| 10-19 ชั่วโมง                                                                | 1.0                                                            | 2.6                                        | 0.6                                  | 0.5              | 5.6                                     | 15.2                                                  | 2.7                                                      | 1.6                                                               | 7.3                                                | -                                                  | -                                                  | -   | -                                                            | -             | -                                                  | -   |
| มี                                                                           | -                                                              | 0.8                                        | -                                    | -                | -                                       | 0.3                                                   | -                                                        | -                                                                 | 0.2                                                | -                                                  | -                                                  | -   | -                                                            | -             | -                                                  | -   |
| ไม่มี                                                                        | 1.0                                                            | 1.8                                        | 0.6                                  | 0.5              | 5.6                                     | 14.9                                                  | 2.7                                                      | 1.6                                                               | 7.1                                                | -                                                  | -                                                  | -   | -                                                            | -             | -                                                  | -   |
| 20-29 ชั่วโมง                                                                | 2.7                                                            | 8.0                                        | 2.5                                  | 0.3              | 15.4                                    | 84.1                                                  | 3.7                                                      | 2.3                                                               | 16.1                                               | -                                                  | -                                                  | -   | -                                                            | -             | -                                                  | -   |
| มี                                                                           | -                                                              | 0.1                                        | -                                    | -                | 0.2                                     | 1.2                                                   | -                                                        | -                                                                 | 1.0                                                | -                                                  | -                                                  | -   | -                                                            | -             | -                                                  | -   |
| ไม่มี                                                                        | 2.7                                                            | 7.9                                        | 2.5                                  | 0.3              | 15.2                                    | 82.9                                                  | 3.7                                                      | 2.3                                                               | 15.1                                               | -                                                  | -                                                  | -   | -                                                            | -             | -                                                  | -   |
| 30-34 ชั่วโมง                                                                | 2.2                                                            | 3.9                                        | 0.7                                  | 1.7              | 11.6                                    | 71.8                                                  | 3.6                                                      | 1.0                                                               | 16.2                                               | -                                                  | -                                                  | -   | -                                                            | -             | -                                                  | -   |
| มี                                                                           | -                                                              | -                                          | -                                    | -                | -                                       | 0.4                                                   | -                                                        | -                                                                 | -                                                  | -                                                  | -                                                  | -   | -                                                            | -             | -                                                  | -   |
| ไม่มี                                                                        | 2.2                                                            | 3.9                                        | 0.7                                  | 1.7              | 11.6                                    | 71.4                                                  | 3.6                                                      | 1.0                                                               | 16.2                                               | -                                                  | -                                                  | -   | -                                                            | -             | -                                                  | -   |
| 35-39 ชั่วโมง                                                                | 3.3                                                            | 31.9                                       | 12.2                                 | 21.6             | 38.9                                    | 132.4                                                 | 12.9                                                     | 2.0                                                               | 24.7                                               | -                                                  | -                                                  | -   | -                                                            | -             | -                                                  | -   |
| มี                                                                           | -                                                              | -                                          | -                                    | -                | 0.2                                     | -                                                     | -                                                        | 0.4                                                               | 0.6                                                | -                                                  | -                                                  | -   | -                                                            | -             | -                                                  | -   |
| ไม่มี                                                                        | 3.3                                                            | 31.9                                       | 12.2                                 | 21.6             | 38.7                                    | 132.4                                                 | 12.9                                                     | 1.6                                                               | 24.0                                               | -                                                  | -                                                  | -   | -                                                            | -             | -                                                  | -   |
| 40-49 ชั่วโมง                                                                | 26.7                                                           | 74.1                                       | 86.4                                 | 123.6            | 200.5                                   | 260.3                                                 | 116.0                                                    | 171.3                                                             | 242.8                                              | 1.8                                                | 1.8                                                | 1.8 | 1.8                                                          | 1.8           | 1.8                                                | 1.8 |
| มี                                                                           | -                                                              | -                                          | -                                    | -                | 0.3                                     | 0.5                                                   | -                                                        | -                                                                 | 0.9                                                | -                                                  | -                                                  | -   | -                                                            | -             | -                                                  | -   |
| ไม่มี                                                                        | 26.7                                                           | 74.1                                       | 86.4                                 | 123.6            | 200.2                                   | 259.8                                                 | 116.0                                                    | 171.3                                                             | 241.9                                              | 1.8                                                | 1.8                                                | 1.8 | 1.8                                                          | 1.8           | 1.8                                                | 1.8 |
| 50 ชั่วโมงขึ้นไป                                                             | 12.7                                                           | 11.8                                       | 21.1                                 | 22.6             | 342.2                                   | 158.8                                                 | 76.1                                                     | 145.1                                                             | 143.2                                              | -                                                  | -                                                  | -   | -                                                            | -             | -                                                  | -   |
| มี                                                                           | -                                                              | -                                          | -                                    | -                | -                                       | -                                                     | 0.2                                                      | -                                                                 | 0.2                                                | -                                                  | -                                                  | -   | -                                                            | -             | -                                                  | -   |
| ไม่มี                                                                        | 12.7                                                           | 11.8                                       | 21.1                                 | 22.6             | 342.2                                   | 158.8                                                 | 75.9                                                     | 145.1                                                             | 143.0                                              | -                                                  | -                                                  | -   | -                                                            | -             | -                                                  | -   |

ตารางที่ 10 จำนวนผู้มีงานทำ จำนวนชั่วโมงทำงานต่อสัปดาห์ การมีเวลาเหลือพอและต้องการทำงานเพิ่มขึ้น ภาคกลาง

TABLE 10 EMPLOYED PERSONS BY INDUSTRY, HOURS WORKED PER WEEK, AVAILABILITY FOR ADDITIONAL WORK, CENTRAL REGION

ไตรมาสที่ 2/2556 : Quarter 2/2013

หน่วยเป็นพัน : in Thousands

| จำนวนชั่วโมงทำงาน<br>และ<br>การมีเวลาเหลือพอ<br>และต้องการทำงานเพิ่มขึ้น | อุตสาหกรรม Industry |                          |                                          |                               |                                                                        |                                                 |                             |                                            |                                                                |                                                                      |                                                                    |                                                           |       | การเงินและ<br>การประกันภัย<br>Financial<br>intermediation | HOURS WORKED,<br>AND<br>AVAILABILITY FOR<br>ADDITIONAL WORK |
|--------------------------------------------------------------------------|---------------------|--------------------------|------------------------------------------|-------------------------------|------------------------------------------------------------------------|-------------------------------------------------|-----------------------------|--------------------------------------------|----------------------------------------------------------------|----------------------------------------------------------------------|--------------------------------------------------------------------|-----------------------------------------------------------|-------|-----------------------------------------------------------|-------------------------------------------------------------|
|                                                                          | รวม<br>Total        | เกษตรกรรม<br>Agriculture | การทำเหมืองแร่<br>และเหมืองหิน<br>Mining | การผลิต<br>Manufac-<br>turing | ไฟฟ้า ก๊าซ<br>ไอน้ำระบบปรับ<br>อากาศ<br>Electricity<br>sewerage, waste | จัดหน้า บ้านน้ำเสีย<br>และประปา<br>Water supply | การก่อสร้าง<br>Construction | การขนส่ง<br>การขนส่ง<br>Transport, storage | การขนส่ง<br>สถานที่เก็บสินค้า<br>Transportation<br>and storage | ที่พักแรมและ<br>บริการด้านอาหาร<br>Accommodation<br>and food service | ข้อมูลข่าวสาร<br>และการสื่อสาร<br>Information<br>and communication | การเงินและ<br>การประกันภัย<br>Financial<br>intermediation |       |                                                           |                                                             |
| ยอดรวม                                                                   | 9,609.1             | 2,379.8                  | 18.2                                     | 2,515.7                       | 29.3                                                                   | 28.4                                            | 603.2                       | 1,580.0                                    | 321.9                                                          | 660.6                                                                | 48.5                                                               | 106.8                                                     | 106.8 | TOTAL                                                     |                                                             |
| มี                                                                       | 21.2                | 10.8                     | -                                        | 1.5                           | -                                                                      | -                                               | 1.3                         | 0.7                                        | 1.0                                                            | 0.5                                                                  | 0.9                                                                | 0.2                                                       | 0.2   | Available                                                 |                                                             |
| ไม่มี                                                                    | 9,587.8             | 2,369.0                  | 18.2                                     | 2,514.2                       | 29.3                                                                   | 28.4                                            | 601.9                       | 1,579.4                                    | 321.0                                                          | 660.1                                                                | 47.6                                                               | 106.6                                                     | 106.6 | Not available                                             |                                                             |
| มีงานประจำแต่ไม่ได้ทำงาน                                                 | 62.2                | 24.8                     | 0.2                                      | 6.8                           | -                                                                      | -                                               | 3.4                         | 2.3                                        | 2.9                                                            | 4.5                                                                  | -                                                                  | 0.2                                                       | 0.2   | With job not work                                         |                                                             |
| มี                                                                       | 2.0                 | 1.2                      | -                                        | 0.3                           | -                                                                      | -                                               | 0.2                         | 0.1                                        | 0.2                                                            | 0.1                                                                  | -                                                                  | -                                                         | -     | Available                                                 |                                                             |
| ไม่มี                                                                    | 60.3                | 23.7                     | 0.2                                      | 6.6                           | -                                                                      | -                                               | 3.2                         | 2.2                                        | 2.7                                                            | 4.4                                                                  | -                                                                  | 0.2                                                       | 0.2   | Not available                                             |                                                             |
| 1-9 ชั่วโมง                                                              | 17.3                | 6.1                      | 0.1                                      | 2.5                           | -                                                                      | -                                               | 2.1                         | 0.3                                        | 0.9                                                            | 0.1                                                                  | -                                                                  | -                                                         | -     | 1-9 hours                                                 |                                                             |
| มี                                                                       | 0.7                 | 0.5                      | -                                        | 0.1                           | -                                                                      | -                                               | -                           | -                                          | -                                                              | -                                                                    | -                                                                  | -                                                         | -     | Available                                                 |                                                             |
| ไม่มี                                                                    | 16.7                | 5.6                      | 0.1                                      | 2.4                           | -                                                                      | -                                               | 2.1                         | 0.3                                        | 0.9                                                            | 0.1                                                                  | -                                                                  | -                                                         | -     | Not available                                             |                                                             |
| 10-19 ชั่วโมง                                                            | 104.3               | 55.1                     | -                                        | 8.1                           | 0.8                                                                    | -                                               | 4.0                         | 10.6                                       | 2.6                                                            | 3.2                                                                  | 0.8                                                                | -                                                         | -     | 10-19 hours                                               |                                                             |
| มี                                                                       | 2.9                 | 1.0                      | -                                        | 0.2                           | -                                                                      | -                                               | 0.2                         | 0.1                                        | 0.0                                                            | -                                                                    | 0.8                                                                | -                                                         | -     | Available                                                 |                                                             |
| ไม่มี                                                                    | 101.5               | 54.1                     | -                                        | 7.9                           | 0.8                                                                    | -                                               | 3.8                         | 10.5                                       | 2.6                                                            | 3.2                                                                  | -                                                                  | -                                                         | -     | Not available                                             |                                                             |
| 20-29 ชั่วโมง                                                            | 342.9               | 215.6                    | 0.6                                      | 15.4                          | 0.7                                                                    | 0.2                                             | 6.4                         | 35.2                                       | 4.6                                                            | 16.0                                                                 | 0.8                                                                | 2.1                                                       | 2.1   | 20-29 hours                                               |                                                             |
| มี                                                                       | 5.6                 | 3.0                      | -                                        | 0.1                           | -                                                                      | -                                               | 0.2                         | 0.3                                        | 0.2                                                            | 0.2                                                                  | 0.1                                                                | -                                                         | -     | Available                                                 |                                                             |
| ไม่มี                                                                    | 337.2               | 212.7                    | 0.6                                      | 15.3                          | 0.7                                                                    | 0.2                                             | 6.2                         | 34.9                                       | 4.4                                                            | 15.8                                                                 | 0.7                                                                | 2.1                                                       | 2.1   | Not available                                             |                                                             |
| 30-34 ชั่วโมง                                                            | 294.8               | 180.9                    | 0.6                                      | 11.4                          | 1.3                                                                    | 0.4                                             | 23.3                        | 26.4                                       | 7.1                                                            | 16.0                                                                 | 0.2                                                                | 1.4                                                       | 1.4   | 30-34 hours                                               |                                                             |
| มี                                                                       | 2.0                 | 0.9                      | -                                        | -                             | -                                                                      | -                                               | 0.3                         | -                                          | 0.2                                                            | -                                                                    | -                                                                  | 0.2                                                       | 0.2   | Available                                                 |                                                             |
| ไม่มี                                                                    | 292.8               | 179.9                    | 0.6                                      | 11.4                          | 1.3                                                                    | 0.4                                             | 22.9                        | 26.4                                       | 7.0                                                            | 16.0                                                                 | 0.2                                                                | 1.2                                                       | 1.2   | Not available                                             |                                                             |
| 35-39 ชั่วโมง                                                            | 849.2               | 365.3                    | 0.4                                      | 36.0                          | 8.5                                                                    | 4.1                                             | 13.8                        | 55.9                                       | 19.2                                                           | 39.6                                                                 | 2.9                                                                | 11.4                                                      | 11.4  | 35-39 hours                                               |                                                             |
| มี                                                                       | 1.3                 | 0.3                      | -                                        | 0.4                           | -                                                                      | -                                               | -                           | -                                          | 0.4                                                            | 0.2                                                                  | -                                                                  | -                                                         | -     | Available                                                 |                                                             |
| ไม่มี                                                                    | 847.9               | 365.0                    | 0.4                                      | 35.7                          | 8.5                                                                    | 4.1                                             | 13.8                        | 55.9                                       | 18.9                                                           | 39.4                                                                 | 2.9                                                                | 11.4                                                      | 11.4  | Not available                                             |                                                             |
| 40-49 ชั่วโมง                                                            | 4,526.3             | 903.2                    | 11.8                                     | 1,473.9                       | 16.3                                                                   | 19.1                                            | 361.0                       | 660.4                                      | 129.0                                                          | 238.9                                                                | 34.7                                                               | 81.1                                                      | 81.1  | 40-49 hours                                               |                                                             |
| มี                                                                       | 4.9                 | 3.2                      | -                                        | 0.4                           | -                                                                      | -                                               | 0.3                         | 0.3                                        | -                                                              | -                                                                    | -                                                                  | -                                                         | -     | Available                                                 |                                                             |
| ไม่มี                                                                    | 4,521.4             | 900.0                    | 11.8                                     | 1,473.5                       | 16.3                                                                   | 19.1                                            | 360.7                       | 660.1                                      | 129.0                                                          | 238.9                                                                | 34.7                                                               | 81.1                                                      | 81.1  | Not available                                             |                                                             |
| 50 ชั่วโมงขึ้นไป                                                         | 3,412.1             | 628.7                    | 4.6                                      | 961.6                         | 1.9                                                                    | 4.7                                             | 189.1                       | 789.1                                      | 155.5                                                          | 342.4                                                                | 9.2                                                                | 10.6                                                      | 10.6  | 50 hours and over                                         |                                                             |
| มี                                                                       | 2.0                 | 0.6                      | -                                        | 0.2                           | -                                                                      | -                                               | -                           | -                                          | -                                                              | -                                                                    | -                                                                  | -                                                         | -     | Available                                                 |                                                             |
| ไม่มี                                                                    | 3,410.1             | 628.1                    | 4.6                                      | 961.4                         | 1.9                                                                    | 4.7                                             | 189.1                       | 789.1                                      | 155.5                                                          | 342.4                                                                | 9.2                                                                | 10.6                                                      | 10.6  | Not available                                             |                                                             |

ตารางที่ 10 จำนวนผู้มีงานทำ จำแนกตามอุตสาหกรรม จำนวนชั่วโมงทำงานต่อสัปดาห์ การมีเวลาเหลือพอและต้องการทำงานเพิ่มขึ้น ภาคกลาง (ต่อ)

TABLE 10 EMPLOYED PERSONS BY INDUSTRY, HOURS WORKED PER WEEK, AVAILABILITY FOR ADDITIONAL WORK, CENTRAL REGION (Contd.)

ไตรมาสที่ 2/2556 : Quarter 2/2013

หน่วยเป็นพัน : In Thousands

| จำนวนชั่วโมงทำงาน<br>และ<br>การมีเวลาเหลือพอ<br>และต้องการทำงานเพิ่มขึ้น | กิจกรรม<br>อสังหาริมทรัพย์<br>Real estate<br>activities | กิจกรรมทางวิชาชีพ<br>วิทยุและเทคโนโลยี<br>Professional/scientific<br>technical activities | การบริหารสนับสนุน<br>และป้องกันประเทศ<br>Administrative<br>and support service activities | การบริหารราชการ<br>ป้องกันประเทศ<br>Public admin-<br>istration defence | อุตสาหกรรม (ต่อ) Industry (Contd.) |                                                |                                                            |                                                   | บริการด้านอื่นๆ<br>Other service | งานในครัวเรือน<br>ส่วนบุคคล<br>Activities of<br>household | กิจกรรมของ<br>องค์กร<br>Extra-<br>territorial | ไม่ทราบ<br>Unknown | HOURS WORKED,<br>AND<br>AVAILABILITY FOR<br>ADDITIONAL WORK |
|--------------------------------------------------------------------------|---------------------------------------------------------|-------------------------------------------------------------------------------------------|-------------------------------------------------------------------------------------------|------------------------------------------------------------------------|------------------------------------|------------------------------------------------|------------------------------------------------------------|---------------------------------------------------|----------------------------------|-----------------------------------------------------------|-----------------------------------------------|--------------------|-------------------------------------------------------------|
|                                                                          |                                                         |                                                                                           |                                                                                           |                                                                        | การศึกษา<br>Education              | งานสังคมสงเคราะห์<br>Health and<br>social work | ศิลปะ ความบันเทิง<br>และนันทนาการ<br>Art,<br>entertainment | อุตสาหกรรมด้านสุขภาพ<br>Health and<br>social work |                                  |                                                           |                                               |                    |                                                             |
| ยอดรวม                                                                   | 37.2                                                    | 54.0                                                                                      | 145.0                                                                                     | 358.0                                                                  | 237.0                              | 147.1                                          | 78.8                                                       | 188.5                                             | 59.2                             | 1.8                                                       | 10.4                                          | TOTAL              |                                                             |
| มี                                                                       | -                                                       | -                                                                                         | 0.4                                                                                       | -                                                                      | -                                  | -                                              | 1.2                                                        | 2.6                                               | 0.4                              | -                                                         | -                                             | Available          |                                                             |
| ไม่มี                                                                    | 37.2                                                    | 54.0                                                                                      | 144.6                                                                                     | 358.0                                                                  | 237.0                              | 147.1                                          | 77.6                                                       | 185.9                                             | 58.8                             | 1.8                                                       | 10.4                                          | Not available      |                                                             |
| มีงานประจำแต่ไม่ได้ทำงาน                                                 | 0.3                                                     | 0.3                                                                                       | 0.4                                                                                       | 0.3                                                                    | 12.9                               | 0.9                                            | 0.6                                                        | 1.4                                               | -                                | -                                                         | -                                             | With job not work  |                                                             |
| มี                                                                       | -                                                       | -                                                                                         | -                                                                                         | -                                                                      | -                                  | -                                              | -                                                          | -                                                 | -                                | -                                                         | -                                             | Available          |                                                             |
| ไม่มี                                                                    | 0.3                                                     | 0.3                                                                                       | 0.4                                                                                       | 0.3                                                                    | 12.9                               | 0.9                                            | 0.6                                                        | 1.4                                               | -                                | -                                                         | -                                             | Not available      |                                                             |
| 1-9 ชั่วโมง                                                              | -                                                       | -                                                                                         | -                                                                                         | 0.5                                                                    | 3.5                                | 0.4                                            | 0.1                                                        | 0.7                                               | 0.0                              | -                                                         | -                                             | 1-9 hours          |                                                             |
| มี                                                                       | -                                                       | -                                                                                         | -                                                                                         | -                                                                      | -                                  | -                                              | 0.1                                                        | -                                                 | -                                | -                                                         | -                                             | Available          |                                                             |
| ไม่มี                                                                    | -                                                       | -                                                                                         | -                                                                                         | 0.5                                                                    | 3.5                                | 0.4                                            | 0.0                                                        | 0.7                                               | 0.0                              | -                                                         | -                                             | Not available      |                                                             |
| 10-19 ชั่วโมง                                                            | -                                                       | -                                                                                         | 2.4                                                                                       | 2.7                                                                    | 6.3                                | 1.3                                            | 2.3                                                        | 1.7                                               | 1.1                              | -                                                         | 1.2                                           | 10-19 hours        |                                                             |
| มี                                                                       | -                                                       | -                                                                                         | -                                                                                         | -                                                                      | -                                  | -                                              | 0.3                                                        | 0.3                                               | -                                | -                                                         | -                                             | Available          |                                                             |
| ไม่มี                                                                    | -                                                       | -                                                                                         | 2.4                                                                                       | 2.7                                                                    | 6.3                                | 1.3                                            | 2.1                                                        | 1.4                                               | 1.1                              | -                                                         | 1.2                                           | Not available      |                                                             |
| 20-29 ชั่วโมง                                                            | 2.6                                                     | 2.0                                                                                       | 1.1                                                                                       | 4.5                                                                    | 14.1                               | 1.5                                            | 11.2                                                       | 6.2                                               | 2.3                              | -                                                         | -                                             | 20-29 hours        |                                                             |
| มี                                                                       | -                                                       | -                                                                                         | -                                                                                         | -                                                                      | -                                  | -                                              | 0.4                                                        | 0.8                                               | 0.4                              | -                                                         | -                                             | Available          |                                                             |
| ไม่มี                                                                    | 2.6                                                     | 2.0                                                                                       | 1.1                                                                                       | 4.5                                                                    | 14.1                               | 1.5                                            | 10.8                                                       | 5.4                                               | 1.9                              | -                                                         | -                                             | Not available      |                                                             |
| 30-34 ชั่วโมง                                                            | 1.4                                                     | 1.3                                                                                       | 1.0                                                                                       | 4.8                                                                    | 3.9                                | 1.1                                            | 5.1                                                        | 3.8                                               | 3.8                              | -                                                         | -                                             | 30-34 hours        |                                                             |
| มี                                                                       | -                                                       | -                                                                                         | -                                                                                         | -                                                                      | -                                  | -                                              | 0.1                                                        | 0.3                                               | -                                | -                                                         | -                                             | Available          |                                                             |
| ไม่มี                                                                    | 1.4                                                     | 1.3                                                                                       | 1.0                                                                                       | 4.8                                                                    | 3.9                                | 1.1                                            | 5.0                                                        | 3.5                                               | 3.8                              | -                                                         | -                                             | Not available      |                                                             |
| 35-39 ชั่วโมง                                                            | 4.7                                                     | 4.5                                                                                       | 1.9                                                                                       | 15.03                                                                  | 83.4                               | 26.1                                           | 4.9                                                        | 12.7                                              | 2.8                              | 0.8                                                       | -                                             | 35-39 hours        |                                                             |
| มี                                                                       | -                                                       | -                                                                                         | -                                                                                         | -                                                                      | -                                  | -                                              | -                                                          | -                                                 | -                                | -                                                         | -                                             | Available          |                                                             |
| ไม่มี                                                                    | 4.7                                                     | 4.5                                                                                       | 1.9                                                                                       | 15.03                                                                  | 83.4                               | 26.1                                           | 4.9                                                        | 12.7                                              | 2.8                              | 0.8                                                       | -                                             | Not available      |                                                             |
| 40-49 ชั่วโมง                                                            | 18.7                                                    | 40.3                                                                                      | 64.9                                                                                      | 163.2                                                                  | 104.1                              | 85.0                                           | 29.5                                                       | 63.7                                              | 18.0                             | 0.9                                                       | 8.6                                           | 40-49 hours        |                                                             |
| มี                                                                       | -                                                       | -                                                                                         | 0.4                                                                                       | -                                                                      | -                                  | -                                              | 0.3                                                        | -                                                 | -                                | -                                                         | -                                             | Available          |                                                             |
| ไม่มี                                                                    | 18.7                                                    | 40.3                                                                                      | 64.5                                                                                      | 163.2                                                                  | 104.1                              | 85.0                                           | 29.2                                                       | 63.7                                              | 18.0                             | 0.9                                                       | 8.6                                           | Not available      |                                                             |
| 50 ชั่วโมงขึ้นไป                                                         | 9.5                                                     | 5.6                                                                                       | 73.4                                                                                      | 31.7                                                                   | 8.8                                | 30.8                                           | 25.0                                                       | 98.3                                              | 31.1                             | -                                                         | 0.6                                           | 50 hours and over  |                                                             |
| มี                                                                       | -                                                       | -                                                                                         | -                                                                                         | -                                                                      | -                                  | -                                              | -                                                          | 1.2                                               | -                                | -                                                         | -                                             | Available          |                                                             |
| ไม่มี                                                                    | 9.5                                                     | 5.6                                                                                       | 73.4                                                                                      | 31.7                                                                   | 8.8                                | 30.8                                           | 25.0                                                       | 97.1                                              | 31.1                             | -                                                         | 0.6                                           | Not available      |                                                             |

ตารางที่ 10 จำนวนผู้จ้างงานที่ จ้างตามอุตสาหกรรม จำนวนชั่วโมงทำงานต่อสัปดาห์ การมีเวลาพักผ่อนและต้องทำงานเพิ่มขึ้น และเพศ ภาคกลาง  
 TABLE 10 EMPLOYED PERSONS BY INDUSTRY, HOURS WORKED PER WEEK, AVAILABILITY FOR ADDITIONAL WORK AND SEX, CENTRAL REGION

| จำนวนชั่วโมงทำงาน<br>เพศ และ<br>การมีเวลาพักผ่อน<br>และต้องทำงานเพิ่มขึ้น | รวม     | อุตสาหกรรม Industry                                    |                                              |                          |                                                 |                                                         |                          |                                                           |                                                            |                                                                   |                                                                        | กิจการค้าและ<br>บริการที่พัก<br>Accommodation<br>and food service | ข้อมูลข่าวสาร<br>และ<br>การสื่อสาร<br>Information<br>and communication | กิจการภาคีและ<br>การรับกันบู<br>Financial<br>intermediation | TOTAL (MALE) | HOURS WORKED,<br>SEX AND<br>AVAILABILITY FOR<br>ADDITIONAL WORK |
|---------------------------------------------------------------------------|---------|--------------------------------------------------------|----------------------------------------------|--------------------------|-------------------------------------------------|---------------------------------------------------------|--------------------------|-----------------------------------------------------------|------------------------------------------------------------|-------------------------------------------------------------------|------------------------------------------------------------------------|-------------------------------------------------------------------|------------------------------------------------------------------------|-------------------------------------------------------------|--------------|-----------------------------------------------------------------|
|                                                                           |         | เกษตรกรรม<br>การปศุสัตว์<br>และการประมง<br>Agriculture | การทำ<br>เหมืองแร่<br>และเหมืองหิน<br>Mining | การผลิต<br>Manufacturing | ไฟฟ้า ก๊าซ<br>ไอน้ำระบบปรับอากาศ<br>Electricity | การจัดหาน้ำ<br>บำบัดน้ำเสีย<br>และระบบ<br>sewage, waste | ก่อสร้าง<br>Construction | การขนส่ง<br>การพาณิชย์<br>การคมนาคม<br>Transport, storage | การขนส่งและ<br>สถานบริการ<br>Transportation<br>and storage | ที่พักและ<br>บริการด้านอาหาร<br>Accommodation<br>and food service | ข้อมูลข่าวสาร<br>และ<br>การสื่อสาร<br>Information<br>and communication |                                                                   |                                                                        |                                                             |              |                                                                 |
| ชาย                                                                       | 5,116.8 | 1,361.5                                                | 12.9                                         | 1,287.0                  | 23.4                                            | 19.5                                                    | 491.4                    | 758.5                                                     | 277.7                                                      | 227.6                                                             | 29.6                                                                   | 46.8                                                              | 46.8                                                                   | Available                                                   |              |                                                                 |
| ไม่<br>มีงานประจำแต่ไม่ได้ทำงาน                                           | 10.6    | 5.6                                                    | -                                            | 0.5                      | -                                               | -                                                       | 1.0                      | 0.1                                                       | 0.5                                                        | -                                                                 | 0.1                                                                    | -                                                                 | -                                                                      | Not available                                               |              |                                                                 |
| มีงานประจำแต่ไม่ได้ทำงาน                                                  | 5,106.1 | 1,355.9                                                | 12.9                                         | 1,286.5                  | 23.4                                            | 19.5                                                    | 490.4                    | 758.5                                                     | 277.1                                                      | 227.6                                                             | 29.5                                                                   | 46.8                                                              | 46.8                                                                   | With job not work                                           |              |                                                                 |
| 1-9 ชั่วโมง                                                               | 31.4    | 17.7                                                   | 0.2                                          | 2.1                      | 2.9                                             | 3.1                                                     | 0.7                      | 0.7                                                       | 0.2                                                        | 1.3                                                               | -                                                                      | 0.2                                                               | -                                                                      | Available                                                   |              |                                                                 |
| 10-19 ชั่วโมง                                                             | 17.1    | 8.4                                                    | 0.2                                          | 0.3                      | -                                               | -                                                       | 0.2                      | 0.2                                                       | 0.2                                                        | 1.3                                                               | -                                                                      | 0.2                                                               | -                                                                      | Not available                                               |              |                                                                 |
| 20-29 ชั่วโมง                                                             | 2.7     | 2.7                                                    | 0.1                                          | 0.4                      | -                                               | -                                                       | 2.1                      | 0.7                                                       | 0.9                                                        | 0.0                                                               | -                                                                      | -                                                                 | -                                                                      | Not available                                               |              |                                                                 |
| 30-34 ชั่วโมง                                                             | 0.3     | 0.3                                                    | -                                            | -                        | -                                               | -                                                       | -                        | -                                                         | -                                                          | -                                                                 | -                                                                      | -                                                                 | -                                                                      | Available                                                   |              |                                                                 |
| 35-39 ชั่วโมง                                                             | 8.1     | 2.4                                                    | 0.1                                          | 0.4                      | -                                               | -                                                       | 2.1                      | -                                                         | 0.9                                                        | 0.0                                                               | -                                                                      | -                                                                 | -                                                                      | Not available                                               |              |                                                                 |
| 40-49 ชั่วโมง                                                             | 53.3    | 31.0                                                   | -                                            | 2.6                      | 0.8                                             | -                                                       | 3.5                      | 3.9                                                       | 2.5                                                        | 0.4                                                               | -                                                                      | -                                                                 | -                                                                      | Not available                                               |              |                                                                 |
| 50 ชั่วโมงขึ้นไป                                                          | 1.2     | 0.6                                                    | -                                            | 0.0                      | -                                               | -                                                       | 0.2                      | 0.1                                                       | 0.0                                                        | -                                                                 | -                                                                      | -                                                                 | -                                                                      | Available                                                   |              |                                                                 |
| รวม                                                                       | 52.2    | 30.4                                                   | -                                            | 2.6                      | 0.8                                             | -                                                       | 3.3                      | 3.9                                                       | 2.4                                                        | 0.4                                                               | -                                                                      | -                                                                 | -                                                                      | Not available                                               |              |                                                                 |
| ไม่<br>มีงานประจำแต่ไม่ได้ทำงาน                                           | 170.0   | 109.9                                                  | -                                            | 6.9                      | 0.7                                             | 0.2                                                     | 6.1                      | 17.3                                                      | 4.5                                                        | 5.0                                                               | 0.8                                                                    | 1.0                                                               | 1.0                                                                    | Not available                                               |              |                                                                 |
| มีงานประจำแต่ไม่ได้ทำงาน                                                  | 2.7     | 1.5                                                    | -                                            | 0.1                      | -                                               | -                                                       | 0.2                      | 0.2                                                       | 0.2                                                        | -                                                                 | 0.1                                                                    | -                                                                 | -                                                                      | Available                                                   |              |                                                                 |
| 1-9 ชั่วโมง                                                               | 167.4   | 108.4                                                  | -                                            | 6.8                      | 0.7                                             | 0.2                                                     | 5.9                      | 17.3                                                      | 4.3                                                        | 5.0                                                               | 0.7                                                                    | 1.0                                                               | 1.0                                                                    | Not available                                               |              |                                                                 |
| 10-19 ชั่วโมง                                                             | 150.9   | 91.3                                                   | 0.4                                          | 4.2                      | 0.9                                             | 0.4                                                     | 19.5                     | 13.2                                                      | 5.6                                                        | 4.6                                                               | 0.2                                                                    | 0.6                                                               | 0.6                                                                    | Not available                                               |              |                                                                 |
| 20-29 ชั่วโมง                                                             | 0.9     | 0.5                                                    | -                                            | -                        | -                                               | -                                                       | 0.2                      | -                                                         | 0.2                                                        | -                                                                 | -                                                                      | -                                                                 | -                                                                      | Available                                                   |              |                                                                 |
| 30-34 ชั่วโมง                                                             | 150.0   | 90.9                                                   | 0.4                                          | 4.2                      | 0.9                                             | 0.4                                                     | 19.3                     | 13.2                                                      | 5.4                                                        | 4.6                                                               | 0.2                                                                    | 0.6                                                               | 0.6                                                                    | Not available                                               |              |                                                                 |
| 35-39 ชั่วโมง                                                             | 428.3   | 200.6                                                  | 0.1                                          | 12.1                     | 6.2                                             | 2.2                                                     | 11.5                     | 25.4                                                      | 18.4                                                       | 13.3                                                              | 2.1                                                                    | 5.4                                                               | 5.4                                                                    | Not available                                               |              |                                                                 |
| 40-49 ชั่วโมง                                                             | 428.3   | 200.6                                                  | 0.1                                          | 12.1                     | 6.2                                             | 2.2                                                     | 11.5                     | 25.4                                                      | 18.4                                                       | 13.3                                                              | 2.1                                                                    | 5.4                                                               | 5.4                                                                    | Not available                                               |              |                                                                 |
| 50 ชั่วโมงขึ้นไป                                                          | 2,422.3 | 518.0                                                  | 7.8                                          | 750.5                    | 13.2                                            | 13.3                                                    | 284.8                    | 347.0                                                     | 100.2                                                      | 82.1                                                              | 22.3                                                                   | 33.8                                                              | 33.8                                                                   | Available                                                   |              |                                                                 |
| รวม                                                                       | 2.8     | 1.8                                                    | -                                            | 0.1                      | -                                               | -                                                       | 0.2                      | -                                                         | -                                                          | -                                                                 | -                                                                      | -                                                                 | -                                                                      | Not available                                               |              |                                                                 |
| ไม่<br>มีงานประจำแต่ไม่ได้ทำงาน                                           | 2,419.5 | 516.2                                                  | 7.8                                          | 750.3                    | 13.2                                            | 13.3                                                    | 284.6                    | 347.0                                                     | 100.2                                                      | 82.1                                                              | 22.3                                                                   | 33.8                                                              | 33.8                                                                   | Not available                                               |              |                                                                 |
| มีงานประจำแต่ไม่ได้ทำงาน                                                  | 1,852.2 | 390.4                                                  | 4.2                                          | 508.4                    | 1.7                                             | 3.5                                                     | 160.8                    | 351.0                                                     | 142.7                                                      | 120.9                                                             | 4.3                                                                    | 5.9                                                               | 5.9                                                                    | With job not work                                           |              |                                                                 |
| 1-9 ชั่วโมง                                                               | 1.6     | 0.4                                                    | -                                            | -                        | -                                               | -                                                       | -                        | -                                                         | -                                                          | -                                                                 | -                                                                      | -                                                                 | -                                                                      | Available                                                   |              |                                                                 |
| 10-19 ชั่วโมง                                                             | 1,850.6 | 390.0                                                  | 4.2                                          | 508.4                    | 1.7                                             | 3.5                                                     | 160.8                    | 351.0                                                     | 142.7                                                      | 120.9                                                             | 4.3                                                                    | 5.9                                                               | 5.9                                                                    | Not available                                               |              |                                                                 |
| 20-29 ชั่วโมง                                                             | 4,492.3 | 1,018.2                                                | 5.4                                          | 1,228.7                  | 5.9                                             | 8.9                                                     | 111.7                    | 821.5                                                     | 44.3                                                       | 433.0                                                             | 18.9                                                                   | 60.0                                                              | 60.0                                                                   | Not available                                               |              |                                                                 |
| 30-34 ชั่วโมง                                                             | 10.6    | 5.1                                                    | -                                            | 1.1                      | -                                               | -                                                       | 0.2                      | 0.6                                                       | 0.4                                                        | 0.5                                                               | 0.8                                                                    | 0.2                                                               | 0.2                                                                    | Available                                                   |              |                                                                 |
| 35-39 ชั่วโมง                                                             | 4,481.7 | 1,013.1                                                | 5.4                                          | 1,227.7                  | 5.9                                             | 8.9                                                     | 111.5                    | 820.9                                                     | 43.8                                                       | 432.5                                                             | 18.1                                                                   | 59.8                                                              | 59.8                                                                   | Not available                                               |              |                                                                 |
| 40-49 ชั่วโมง                                                             | 30.8    | 7.1                                                    | -                                            | 4.8                      | -                                               | -                                                       | 0.3                      | 1.6                                                       | 0.0                                                        | 3.2                                                               | -                                                                      | -                                                                 | -                                                                      | With job not work                                           |              |                                                                 |
| 50 ชั่วโมงขึ้นไป                                                          | 0.8     | 0.6                                                    | -                                            | -                        | -                                               | -                                                       | -                        | 0.1                                                       | 0.0                                                        | 0.1                                                               | -                                                                      | -                                                                 | -                                                                      | Available                                                   |              |                                                                 |
| รวม                                                                       | 30.1    | 6.6                                                    | -                                            | 4.8                      | -                                               | -                                                       | 0.3                      | 1.5                                                       | -                                                          | 3.1                                                               | -                                                                      | -                                                                 | -                                                                      | Not available                                               |              |                                                                 |
| ไม่<br>มีงานประจำแต่ไม่ได้ทำงาน                                           | 9.0     | 3.4                                                    | -                                            | 2.1                      | -                                               | -                                                       | -                        | 0.3                                                       | -                                                          | 0.0                                                               | -                                                                      | -                                                                 | -                                                                      | Not available                                               |              |                                                                 |
| มีงานประจำแต่ไม่ได้ทำงาน                                                  | 21.1    | 3.2                                                    | -                                            | 2.7                      | -                                               | -                                                       | -                        | -                                                         | -                                                          | -                                                                 | -                                                                      | -                                                                 | -                                                                      | Available                                                   |              |                                                                 |
| 1-9 ชั่วโมง                                                               | 0.3     | 0.3                                                    | -                                            | 0.1                      | -                                               | -                                                       | -                        | -                                                         | -                                                          | -                                                                 | -                                                                      | -                                                                 | -                                                                      | Not available                                               |              |                                                                 |
| 10-19 ชั่วโมง                                                             | 8.6     | 3.2                                                    | -                                            | 2.1                      | -                                               | -                                                       | -                        | 0.3                                                       | -                                                          | 0.0                                                               | -                                                                      | -                                                                 | -                                                                      | Not available                                               |              |                                                                 |
| 20-29 ชั่วโมง                                                             | 51.0    | 24.2                                                   | -                                            | 5.5                      | -                                               | -                                                       | 0.5                      | 6.7                                                       | 0.2                                                        | 2.8                                                               | 0.8                                                                    | -                                                                 | -                                                                      | Available                                                   |              |                                                                 |
| 30-34 ชั่วโมง                                                             | 1.7     | 0.5                                                    | -                                            | 0.2                      | -                                               | -                                                       | -                        | -                                                         | -                                                          | -                                                                 | -                                                                      | -                                                                 | -                                                                      | Not available                                               |              |                                                                 |
| 35-39 ชั่วโมง                                                             | 49.3    | 23.7                                                   | -                                            | 5.4                      | -                                               | -                                                       | 0.5                      | 6.7                                                       | 0.2                                                        | 2.8                                                               | 0.8                                                                    | -                                                                 | -                                                                      | Not available                                               |              |                                                                 |
| 40-49 ชั่วโมง                                                             | 172.8   | 105.7                                                  | 0.6                                          | 8.5                      | -                                               | -                                                       | 0.3                      | 17.9                                                      | 0.1                                                        | 11.1                                                              | 0.1                                                                    | 1.1                                                               | 1.1                                                                    | Available                                                   |              |                                                                 |
| 50 ชั่วโมงขึ้นไป                                                          | 3.0     | 1.4                                                    | -                                            | -                        | -                                               | -                                                       | -                        | 0.3                                                       | -                                                          | 0.2                                                               | 0.1                                                                    | -                                                                 | -                                                                      | Not available                                               |              |                                                                 |
| รวม                                                                       | 1,699   | 104.3                                                  | 0.6                                          | 8.5                      | -                                               | -                                                       | 0.3                      | 17.6                                                      | 0.1                                                        | 10.9                                                              | 0.1                                                                    | 1.1                                                               | 1.1                                                                    | Not available                                               |              |                                                                 |
| ไม่<br>มีงานประจำแต่ไม่ได้ทำงาน                                           | 143.9   | 89.5                                                   | 0.2                                          | 7.2                      | 0.4                                             | -                                                       | 3.8                      | 13.2                                                      | 1.5                                                        | 11.4                                                              | -                                                                      | -                                                                 | -                                                                      | Not available                                               |              |                                                                 |
| มีงานประจำแต่ไม่ได้ทำงาน                                                  | 1.1     | 0.5                                                    | -                                            | -                        | -                                               | -                                                       | 0.2                      | -                                                         | -                                                          | -                                                                 | -                                                                      | -                                                                 | -                                                                      | Available                                                   |              |                                                                 |
| 1-9 ชั่วโมง                                                               | 142.8   | 89.1                                                   | 0.2                                          | 7.2                      | -                                               | -                                                       | 3.6                      | 13.2                                                      | 1.5                                                        | 11.4                                                              | -                                                                      | -                                                                 | -                                                                      | Not available                                               |              |                                                                 |
| 10-19 ชั่วโมง                                                             | 420.8   | 164.7                                                  | 0.2                                          | 23.9                     | 2.3                                             | 1.9                                                     | 2.3                      | 30.6                                                      | 0.4                                                        | 0.2                                                               | 0.8                                                                    | 6.1                                                               | 6.1                                                                    | Not available                                               |              |                                                                 |
| 20-29 ชั่วโมง                                                             | 1.3     | 0.3                                                    | -                                            | 0.4                      | -                                               | -                                                       | -                        | -                                                         | -                                                          | -                                                                 | -                                                                      | -                                                                 | -                                                                      | Available                                                   |              |                                                                 |
| 30-34 ชั่วโมง                                                             | 419.6   | 164.4                                                  | 0.2                                          | 23.6                     | 2.3                                             | 1.9                                                     | 2.3                      | 30.6                                                      | 0.5                                                        | 26.1                                                              | 0.8                                                                    | 6.1                                                               | 6.1                                                                    | Not available                                               |              |                                                                 |
| 35-39 ชั่วโมง                                                             | 2,104.0 | 385.2                                                  | 3.9                                          | 723.5                    | 3.0                                             | 5.8                                                     | 76.2                     | 313.3                                                     | 28.8                                                       | 156.8                                                             | 12.3                                                                   | 47.3                                                              | 47.3                                                                   | Not available                                               |              |                                                                 |
| 40-49 ชั่วโมง                                                             | 2.1     | 1.4                                                    | -                                            | 0.3                      | -                                               | -                                                       | 0.1                      | 0.3                                                       | -                                                          | -                                                                 | -                                                                      | -                                                                 | -                                                                      | Available                                                   |              |                                                                 |
| 50 ชั่วโมงขึ้นไป                                                          | 2,101.9 | 383.8                                                  | 3.9                                          | 723.2                    | 3.0                                             | 5.8                                                     | 76.1                     | 313.1                                                     | 28.8                                                       | 156.8                                                             | 12.3                                                                   | 47.3                                                              | 47.3                                                                   | Not available                                               |              |                                                                 |
| รวม                                                                       | 1,560.0 | 238.4                                                  | 0.4                                          | 453.2                    | 0.2                                             | 1.3                                                     | 28.3                     | 438.0                                                     | 12.7                                                       | 221.5                                                             | 4.9                                                                    | 4.7                                                               | 4.7                                                                    | Not available                                               |              |                                                                 |
| ไม่<br>มีงานประจำแต่ไม่ได้ทำงาน                                           | 0.4     | 0.2                                                    | -                                            | 0.2                      | -                                               | -                                                       | -                        | -                                                         | -                                                          | -                                                                 | -                                                                      | -                                                                 | -                                                                      | Available                                                   |              |                                                                 |
| มีงานประจำแต่ไม่ได้ทำงาน                                                  | 1,559.6 | 238.2                                                  | 0.4                                          | 453.0                    | 0.2                                             | 1.3                                                     | 28.3                     | 438.0                                                     | 12.7                                                       | 221.5                                                             | 4.9                                                                    | 4.7                                                               | 4.7                                                                    | Not available                                               |              |                                                                 |

ไตรมาสที่ 2/2556 : Quarter 2/2013

หน่วยนับพัน : in Thousands

ตารางที่ 10 จำนวนผู้จ้างทำ งานตามอุตสาหกรรม จำนวนชั่วโมงทำงานต่อสัปดาห์ การมีลาหรือหยุดและต้องการทำงานเพิ่มขึ้น และเพศ ภาคกลาง (ต่อ)  
 TABLE 10 EMPLOYED PERSONS BY INDUSTRY, HOURS WORKED PER WEEK, AVAILABILITY FOR ADDITIONAL WORK AND SEX, CENTRAL REGION (Contd.)

ไตรมาสที่ 2/2556: Quarter 2/2013

หน่วยนับพัน : In Thousands

| จำนวนชั่วโมงงาน<br>เพศ และ<br>การมีลาหรือหยุด<br>และต้องการทำงานเพิ่มขึ้น | อุตสาหกรรม (ต่อ) Industry (Contd.)     |                                                         |                             |                                |                                            |                             |                                |                                            |      |     | กิจกรรม<br>เชิงเทคนิค<br>Professional/technical<br>activities | กิจกรรม<br>อสังหาริมทรัพย์<br>Real estate<br>activities | กิจกรรมทางวิชาชีพ<br>Professional/scientific<br>technical activities | การบริหารงาน<br>และสนับสนุน<br>Administrative<br>and support<br>service activities | การบริหารราชการ<br>ป้องกันประเทศ<br>Public admini-<br>stration, defence | การศึกษา<br>Education | อุตสาหกรรม (ต่อ) Industry (Contd.) |       |      | กิจกรรม<br>สุขภาพ<br>Health and<br>social work | ศิลปะ ความบันเทิง<br>และนันทนาการ<br>Art, entertainment | บริการอื่น<br>Other service | งานครัวเรือน<br>Activities of<br>household | กิจกรรม<br>เชิง<br>territorial | ไม่ทราบ<br>Unknown | HOURS WORKED,<br>SEX AND<br>AVAILABILITY FOR<br>ADDITIONAL WORK |
|---------------------------------------------------------------------------|----------------------------------------|---------------------------------------------------------|-----------------------------|--------------------------------|--------------------------------------------|-----------------------------|--------------------------------|--------------------------------------------|------|-----|---------------------------------------------------------------|---------------------------------------------------------|----------------------------------------------------------------------|------------------------------------------------------------------------------------|-------------------------------------------------------------------------|-----------------------|------------------------------------|-------|------|------------------------------------------------|---------------------------------------------------------|-----------------------------|--------------------------------------------|--------------------------------|--------------------|-----------------------------------------------------------------|
|                                                                           | การบริการ<br>Health and<br>social work | ศิลปะ ความบันเทิง<br>และนันทนาการ<br>Art, entertainment | บริการอื่น<br>Other service | กิจกรรม<br>เชิง<br>territorial | งานครัวเรือน<br>Activities of<br>household | บริการอื่น<br>Other service | กิจกรรม<br>เชิง<br>territorial | งานครัวเรือน<br>Activities of<br>household |      |     |                                                               |                                                         |                                                                      |                                                                                    |                                                                         |                       |                                    |       |      |                                                |                                                         |                             |                                            |                                |                    |                                                                 |
| ชาย                                                                       | 18.4                                   | 25.2                                                    | 94.8                        | 213.6                          | 74.9                                       | 300                         | 39.2                           | 61.1                                       | 16.6 | 1.2 | 6.0                                                           | MALE                                                    | Available                                                            | 18.4                                                                               | 25.2                                                                    | 94.8                  | 213.6                              | 74.9  | 300  | 39.2                                           | 61.1                                                    | 16.6                        | 1.2                                        | 6.0                            | Available          |                                                                 |
| ไม่ทราบ                                                                   | 18.4                                   | 0.3                                                     | 0.4                         | 213.6                          | 74.9                                       | 300                         | 0.9                            | 1.6                                        | 16.6 | 1.2 | 6.0                                                           | Not available                                           | 18.4                                                                 | 0.3                                                                                | 0.4                                                                     | 213.6                 | 74.9                               | 300   | 0.9  | 1.6                                            | 16.6                                                    | 1.2                         | 6.0                                        | Not available                  |                    |                                                                 |
| มีงานประจำแต่ไม่ได้ทำงาน                                                  | -                                      | 0.3                                                     | 0.4                         | -                              | 1.7                                        | -                           | -                              | 0.9                                        | -    | -   | -                                                             | With job not work                                       | -                                                                    | -                                                                                  | 0.4                                                                     | -                     | -                                  | -     | -    | -                                              | -                                                       | -                           | -                                          | -                              | With job not work  |                                                                 |
| 1-9 ชั่วโมง                                                               | -                                      | 0.3                                                     | 0.4                         | 0.2                            | 1.7                                        | -                           | -                              | 0.1                                        | 0.4  | -   | -                                                             | Available                                               | -                                                                    | -                                                                                  | 0.4                                                                     | -                     | -                                  | -     | -    | -                                              | -                                                       | -                           | -                                          | -                              | Available          |                                                                 |
| ไม่ทราบ                                                                   | -                                      | -                                                       | -                           | -                              | 1.5                                        | -                           | -                              | 0.1                                        | 0.1  | -   | -                                                             | Not available                                           | -                                                                    | -                                                                                  | 0.4                                                                     | -                     | -                                  | -     | -    | -                                              | -                                                       | -                           | -                                          | -                              | Not available      |                                                                 |
| ไม่ทราบ                                                                   | -                                      | -                                                       | -                           | 0.2                            | 1.5                                        | -                           | -                              | 0.0                                        | 0.4  | -   | -                                                             | Available                                               | -                                                                    | -                                                                                  | 0.4                                                                     | -                     | -                                  | -     | -    | -                                              | -                                                       | -                           | -                                          | -                              | Available          |                                                                 |
| 10-19 ชั่วโมง                                                             | -                                      | -                                                       | 1.4                         | 1.3                            | 2.5                                        | -                           | -                              | 1.8                                        | 0.4  | -   | -                                                             | Not available                                           | -                                                                    | -                                                                                  | 0.4                                                                     | -                     | -                                  | -     | -    | -                                              | -                                                       | -                           | -                                          | -                              | Not available      |                                                                 |
| ไม่ทราบ                                                                   | -                                      | -                                                       | -                           | -                              | -                                          | -                           | -                              | 0.3                                        | -    | -   | -                                                             | Available                                               | -                                                                    | -                                                                                  | -                                                                       | -                     | -                                  | -     | -    | -                                              | -                                                       | -                           | -                                          | -                              | Available          |                                                                 |
| ไม่ทราบ                                                                   | -                                      | -                                                       | 1.4                         | 1.3                            | 2.5                                        | -                           | -                              | 1.8                                        | 0.4  | -   | -                                                             | Not available                                           | -                                                                    | -                                                                                  | 0.4                                                                     | -                     | -                                  | -     | -    | -                                              | -                                                       | -                           | -                                          | -                              | Not available      |                                                                 |
| 20-29 ชั่วโมง                                                             | 1.4                                    | 1.9                                                     | 0.6                         | 2.9                            | 4.1                                        | 0.1                         | 5.6                            | 1.0                                        | 0.3  | -   | -                                                             | Not available                                           | 1.4                                                                  | 1.9                                                                                | 0.6                                                                     | 2.9                   | 4.1                                | 0.1   | 5.6  | 1.0                                            | 0.3                                                     | -                           | -                                          | Not available                  |                    |                                                                 |
| ไม่ทราบ                                                                   | 1.4                                    | 1.9                                                     | 0.6                         | 2.9                            | 4.1                                        | 0.1                         | 5.6                            | 1.0                                        | 0.3  | -   | -                                                             | Available                                               | 1.4                                                                  | 1.9                                                                                | 0.6                                                                     | 2.9                   | 4.1                                | 0.1   | 5.6  | 1.0                                            | 0.3                                                     | -                           | -                                          | Available                      |                    |                                                                 |
| ไม่ทราบ                                                                   | 1.4                                    | 0.8                                                     | 0.7                         | 2.6                            | 4.1                                        | 0.1                         | 5.5                            | 0.6                                        | 0.3  | -   | -                                                             | Not available                                           | 1.4                                                                  | 0.8                                                                                | 0.7                                                                     | 2.6                   | 4.1                                | 0.1   | 5.5  | 0.6                                            | 0.3                                                     | -                           | -                                          | Not available                  |                    |                                                                 |
| 30-34 ชั่วโมง                                                             | 1.4                                    | 0.8                                                     | 0.7                         | 2.6                            | 4.1                                        | 0.1                         | 5.5                            | 0.6                                        | 0.3  | -   | -                                                             | Available                                               | 1.4                                                                  | 0.8                                                                                | 0.7                                                                     | 2.6                   | 4.1                                | 0.1   | 5.5  | 0.6                                            | 0.3                                                     | -                           | -                                          | Available                      |                    |                                                                 |
| ไม่ทราบ                                                                   | 1.9                                    | 1.5                                                     | 1.0                         | 84.8                           | 28.0                                       | 6.2                         | 2.0                            | 4.9                                        | 0.3  | -   | -                                                             | Not available                                           | 1.9                                                                  | 1.5                                                                                | 1.0                                                                     | 84.8                  | 28.0                               | 6.2   | 2.0  | 4.9                                            | 0.3                                                     | -                           | -                                          | Not available                  |                    |                                                                 |
| ไม่ทราบ                                                                   | 1.9                                    | 1.5                                                     | 1.0                         | 84.8                           | 28.0                                       | 6.2                         | 2.0                            | 4.9                                        | 0.3  | -   | -                                                             | Available                                               | 1.9                                                                  | 1.5                                                                                | 1.0                                                                     | 84.8                  | 28.0                               | 6.2   | 2.0  | 4.9                                            | 0.3                                                     | -                           | -                                          | Available                      |                    |                                                                 |
| 35-39 ชั่วโมง                                                             | 7.9                                    | 16.7                                                    | 30.3                        | 96.4                           | 31.8                                       | 19.1                        | 12.5                           | 23.4                                       | 6.1  | -   | -                                                             | Not available                                           | 7.9                                                                  | 16.7                                                                               | 30.3                                                                    | 96.4                  | 31.8                               | 19.1  | 12.5 | 23.4                                           | 6.1                                                     | -                           | -                                          | Not available                  |                    |                                                                 |
| ไม่ทราบ                                                                   | 7.9                                    | 16.7                                                    | 30.3                        | 96.4                           | 31.8                                       | 19.1                        | 12.5                           | 23.4                                       | 6.1  | -   | -                                                             | Available                                               | 7.9                                                                  | 16.7                                                                               | 30.3                                                                    | 96.4                  | 31.8                               | 19.1  | 12.5 | 23.4                                           | 6.1                                                     | -                           | -                                          | Available                      |                    |                                                                 |
| ไม่ทราบ                                                                   | 7.9                                    | 16.7                                                    | 30.0                        | 96.4                           | 31.8                                       | 19.1                        | 12.2                           | 23.4                                       | 6.1  | -   | -                                                             | Not available                                           | 7.9                                                                  | 16.7                                                                               | 30.0                                                                    | 96.4                  | 31.8                               | 19.1  | 12.2 | 23.4                                           | 6.1                                                     | -                           | -                                          | Not available                  |                    |                                                                 |
| 50 ชั่วโมงขึ้นไป                                                          | 5.9                                    | 4.1                                                     | 60.4                        | 25.5                           | 4.3                                        | 4.5                         | 14.7                           | 29.9                                       | 9.1  | -   | -                                                             | Not available                                           | 5.9                                                                  | 4.1                                                                                | 60.4                                                                    | 25.5                  | 4.3                                | 4.5   | 14.7 | 29.9                                           | 9.1                                                     | -                           | -                                          | Not available                  |                    |                                                                 |
| ไม่ทราบ                                                                   | 5.9                                    | 4.1                                                     | 60.4                        | 25.5                           | 4.3                                        | 4.5                         | 14.7                           | 29.9                                       | 9.1  | -   | -                                                             | Available                                               | 5.9                                                                  | 4.1                                                                                | 60.4                                                                    | 25.5                  | 4.3                                | 4.5   | 14.7 | 29.9                                           | 9.1                                                     | -                           | -                                          | Available                      |                    |                                                                 |
| หญิง                                                                      | 18.8                                   | 28.8                                                    | 50.2                        | 144.3                          | 162.1                                      | 117.0                       | 39.6                           | 127.4                                      | 42.6 | 0.6 | 4.4                                                           | FEMALE                                                  | 18.8                                                                 | 28.8                                                                               | 50.2                                                                    | 144.3                 | 162.1                              | 117.0 | 39.6 | 127.4                                          | 42.6                                                    | 0.6                         | 4.4                                        | Not available                  |                    |                                                                 |
| ไม่ทราบ                                                                   | 18.8                                   | 28.8                                                    | 50.2                        | 144.3                          | 162.1                                      | 117.0                       | 39.3                           | 126.4                                      | 42.2 | 0.6 | 4.4                                                           | Available                                               | 18.8                                                                 | 28.8                                                                               | 50.2                                                                    | 144.3                 | 162.1                              | 117.0 | 39.3 | 126.4                                          | 42.2                                                    | 0.6                         | 4.4                                        | Available                      |                    |                                                                 |
| มีงานประจำแต่ไม่ได้ทำงาน                                                  | 0.3                                    | -                                                       | -                           | 0.3                            | 11.2                                       | 0.9                         | 0.6                            | -                                          | -    | -   | -                                                             | With job not work                                       | 0.3                                                                  | -                                                                                  | -                                                                       | 0.3                   | 11.2                               | 0.9   | 0.6  | -                                              | -                                                       | -                           | -                                          | -                              | With job not work  |                                                                 |
| ไม่ทราบ                                                                   | 0.3                                    | -                                                       | -                           | 0.3                            | 11.2                                       | 0.9                         | 0.6                            | -                                          | -    | -   | -                                                             | Available                                               | 0.3                                                                  | -                                                                                  | -                                                                       | 0.3                   | 11.2                               | 0.9   | 0.6  | -                                              | -                                                       | -                           | -                                          | Available                      |                    |                                                                 |
| 1-9 ชั่วโมง                                                               | -                                      | -                                                       | -                           | 0.4                            | 2.0                                        | 0.4                         | -                              | 0.4                                        | 0.0  | -   | -                                                             | Not available                                           | -                                                                    | -                                                                                  | -                                                                       | 0.4                   | 2.0                                | 0.4   | -    | 0.4                                            | 0.0                                                     | -                           | -                                          | Not available                  |                    |                                                                 |
| ไม่ทราบ                                                                   | -                                      | -                                                       | -                           | 0.4                            | 2.0                                        | 0.4                         | -                              | 0.4                                        | 0.0  | -   | -                                                             | Available                                               | -                                                                    | -                                                                                  | -                                                                       | 0.4                   | 2.0                                | 0.4   | -    | 0.4                                            | 0.0                                                     | -                           | -                                          | Available                      |                    |                                                                 |
| ไม่ทราบ                                                                   | -                                      | -                                                       | -                           | 0.4                            | 2.0                                        | 0.4                         | -                              | 0.4                                        | 0.0  | -   | -                                                             | Not available                                           | -                                                                    | -                                                                                  | -                                                                       | 0.4                   | 2.0                                | 0.4   | -    | 0.4                                            | 0.0                                                     | -                           | -                                          | Not available                  |                    |                                                                 |
| 10-19 ชั่วโมง                                                             | -                                      | -                                                       | 1.0                         | 1.4                            | 3.8                                        | 1.3                         | 0.6                            | 1.3                                        | 1.1  | -   | -                                                             | Not available                                           | -                                                                    | -                                                                                  | 1.0                                                                     | 1.4                   | 3.8                                | 1.3   | 0.6  | 1.3                                            | 1.1                                                     | -                           | -                                          | Not available                  |                    |                                                                 |
| ไม่ทราบ                                                                   | -                                      | -                                                       | -                           | -                              | -                                          | -                           | -                              | -                                          | -    | -   | -                                                             | Available                                               | -                                                                    | -                                                                                  | -                                                                       | -                     | -                                  | -     | -    | -                                              | -                                                       | -                           | -                                          | -                              | Available          |                                                                 |
| ไม่ทราบ                                                                   | -                                      | -                                                       | 1.0                         | 1.4                            | 3.8                                        | 1.3                         | 0.6                            | 1.3                                        | 1.1  | -   | -                                                             | Not available                                           | -                                                                    | -                                                                                  | 1.0                                                                     | 1.4                   | 3.8                                | 1.3   | 0.6  | 1.3                                            | 1.1                                                     | -                           | -                                          | Not available                  |                    |                                                                 |
| 20-29 ชั่วโมง                                                             | 1.2                                    | 0.2                                                     | 0.5                         | 1.6                            | 10.0                                       | 1.4                         | 5.6                            | 5.1                                        | 2.0  | -   | -                                                             | Not available                                           | 1.2                                                                  | 0.2                                                                                | 0.5                                                                     | 1.6                   | 10.0                               | 1.4   | 5.6  | 5.1                                            | 2.0                                                     | -                           | -                                          | Not available                  |                    |                                                                 |
| ไม่ทราบ                                                                   | 1.2                                    | 0.2                                                     | 0.5                         | 1.6                            | 10.0                                       | 1.4                         | 5.3                            | 4.7                                        | 1.6  | -   | -                                                             | Available                                               | 1.2                                                                  | 0.2                                                                                | 0.5                                                                     | 1.6                   | 10.0                               | 1.4   | 5.3  | 4.7                                            | 1.6                                                     | -                           | -                                          | Available                      |                    |                                                                 |
| ไม่ทราบ                                                                   | -                                      | 0.5                                                     | 0.3                         | 2.2                            | 2.9                                        | 0.9                         | 2.6                            | 3.0                                        | 3.0  | -   | -                                                             | Not available                                           | -                                                                    | 0.5                                                                                | 0.3                                                                     | 2.2                   | 2.9                                | 0.9   | 2.6  | 3.0                                            | -                                                       | -                           | -                                          | Not available                  |                    |                                                                 |
| 30-34 ชั่วโมง                                                             | -                                      | -                                                       | -                           | -                              | -                                          | -                           | -                              | 0.3                                        | -    | -   | -                                                             | Available                                               | -                                                                    | -                                                                                  | -                                                                       | -                     | -                                  | -     | -    | 0.3                                            | -                                                       | -                           | -                                          | -                              | Available          |                                                                 |
| ไม่ทราบ                                                                   | -                                      | -                                                       | -                           | -                              | -                                          | -                           | -                              | 0.3                                        | -    | -   | -                                                             | Not available                                           | -                                                                    | -                                                                                  | -                                                                       | -                     | -                                  | -     | -    | 0.3                                            | -                                                       | -                           | -                                          | -                              | Not available      |                                                                 |
| 35-39 ชั่วโมง                                                             | 2.8                                    | 3.0                                                     | 0.9                         | 65.5                           | 55.3                                       | 20.0                        | 2.9                            | 7.7                                        | 2.5  | 0.3 | -                                                             | Not available                                           | 2.8                                                                  | 3.0                                                                                | 0.9                                                                     | 65.5                  | 55.3                               | 20.0  | 2.9  | 7.7                                            | 2.5                                                     | 0.3                         | -                                          | Not available                  |                    |                                                                 |
| ไม่ทราบ                                                                   | 2.8                                    | 3.0                                                     | 0.9                         | 65.5                           | 55.3                                       | 20.0                        | 2.9                            | 7.7                                        | 2.5  | 0.3 | -                                                             | Available                                               | 2.8                                                                  | 3.0                                                                                | 0.9                                                                     | 65.5                  | 55.3                               | 20.0  | 2.9  | 7.7                                            | 2.5                                                     | 0.3                         | -                                          | Available                      |                    |                                                                 |
| ไม่ทราบ                                                                   | 10.9                                   | 23.7                                                    | 34.6                        | 66.8                           | 72.4                                       | 66.0                        | 17.0                           | 40.4                                       | 12.0 | 0.3 | 4.0                                                           | Not available                                           | 10.9                                                                 | 23.7                                                                               | 34.6                                                                    | 66.8                  | 72.4                               | 66.0  | 17.0 | 40.4                                           | 12.0                                                    | 0.3                         | 4.0                                        | Not available                  |                    |                                                                 |
| ไม่ทราบ                                                                   | 10.9                                   | 23.7                                                    | 34.6                        | 66.8                           | 72.4                                       | 66.0                        | 17.0                           | 40.4                                       | 12.0 | 0.3 | 4.0                                                           | Available                                               | 10.9                                                                 | 23.7                                                                               | 34.6                                                                    | 66.8                  | 72.4                               | 66.0  | 17.0 | 40.4                                           | 12.0                                                    | 0.3                         | 4.0                                        | Available                      |                    |                                                                 |
| 50 ชั่วโมงขึ้นไป                                                          | 3.6                                    | 1.5                                                     | 13.0                        | 6.2                            | 4.5                                        | 26.3                        | 10.3                           | 68.4                                       | 22.0 | -   | 0.4                                                           | Not available                                           | 3.6                                                                  | 1.5                                                                                | 13.0                                                                    | 6.2                   | 4.5                                | 26.3  | 10.3 | 68.4                                           | 22.0                                                    | -                           | 0.4                                        | Not available                  |                    |                                                                 |
| ไม่ทราบ                                                                   | 3.6                                    | 1.5                                                     | 13.0                        | 6.2                            | 4.5                                        | 26.3                        | 10.3                           | 68.4                                       | 22.0 | -   | 0.4                                                           | Available                                               | 3.6                                                                  | 1.5                                                                                | 13.0                                                                    | 6.2                   | 4.5                                | 26.3  | 10.3 | 68.4                                           | 22.0                                                    | -                           | 0.4                                        | Available                      |                    |                                                                 |
| ไม่ทราบ                                                                   | 3.6                                    | 1.5                                                     | 13.0                        | 6.2                            | 4.5                                        | 26.3                        | 10.3                           | 68.4                                       | 22.0 | -   | 0.4                                                           | Not available                                           | 3.6                                                                  | 1.5                                                                                | 13.0                                                                    | 6.2                   | 4.5                                | 26.3  | 10.3 | 68.4                                           | 22.0                                                    | -                           | 0.4                                        | Not available                  |                    |                                                                 |



ตารางที่ 10 จำนวนผู้จ้างทำ งานตามอุตสาหกรรม จำนวนชั่วโมงทำงานต่อสัปดาห์ การมีเวลาเหลือพอและต้องการทำงานเพิ่มขึ้น เขต และเขตการปกครอง ภาคกลาง (ต่อ)

TABLE 10 EMPLOYED PERSONS BY INDUSTRY, HOURS WORKED PER WEEK, AVAILABILITY FOR ADDITIONAL WORK, SEX AND AREA, CENTRAL REGION (Contd.)

ในเขตเทศบาล MUNICIPAL AREA

| จำนวนชั่วโมงทำงาน<br>เพศและ<br>การมีเวลาเหลือพอ<br>และต้องการทำงานเพิ่มขึ้น | รวม     | เกษตรกรรม<br>การป่าไม้<br>และการประมง | การทำ<br>เหมืองแร่<br>และเหมืองหิน | การผลิต<br>ไฟฟ้า ก๊าซ<br>ไอน้ำระบบปรับอากาศ | การจัดการน้ำ ขยะมูลฝอย<br>และประปา | การก่อสร้าง | อุตสาหกรรม Industry   |                       |                                  |                                 | ข้อมูลข่าวสาร<br>และการสื่อสาร | กิจกรรมการเงินและ<br>การประกันภัย | HOURS WORKED,<br>SEX AND<br>AVAILABILITY FOR<br>ADDITIONAL WORK |
|-----------------------------------------------------------------------------|---------|---------------------------------------|------------------------------------|---------------------------------------------|------------------------------------|-------------|-----------------------|-----------------------|----------------------------------|---------------------------------|--------------------------------|-----------------------------------|-----------------------------------------------------------------|
|                                                                             |         |                                       |                                    |                                             |                                    |             | การขนส่ง<br>การขุดลอก | การขนส่ง<br>การขนถ่าย | การขนส่งและ<br>สถานที่เก็บสินค้า | ที่พักแรมและ<br>บริการด้านอาหาร |                                |                                   |                                                                 |
| Total                                                                       | 1,845.7 | 182.1                                 | 7.1                                | 548.2                                       | 7.8                                | 171.2       | 345.2                 | 133.2                 | 128.3                            | 15.8                            | 28.4                           | TOTAL (MALE)                      |                                                                 |
| มี                                                                          | 3.3     | 0.7                                   | -                                  | 0.5                                         | -                                  | 1.0         | 0.1                   | 0.2                   | -                                | 0.1                             | -                              | Available                         |                                                                 |
| ไม่มี                                                                       | 1,842.4 | 181.4                                 | 7.1                                | 547.7                                       | 7.8                                | 170.2       | 345.1                 | 133.0                 | 128.3                            | 15.7                            | 28.4                           | Not available                     |                                                                 |
| มีงานประจำแต่ไม่ได้ทำงาน                                                    | 7.3     | 2.3                                   | -                                  | 0.7                                         | -                                  | 0.7         | 0.1                   | 1.4                   | 0.5                              | -                               | -                              | With job not work                 |                                                                 |
| มี                                                                          | 0.5     | 0.1                                   | -                                  | 0.3                                         | -                                  | 0.2         | -                     | -                     | -                                | -                               | -                              | Available                         |                                                                 |
| ไม่มี                                                                       | 6.7     | 2.2                                   | -                                  | 0.5                                         | -                                  | 0.6         | 0.1                   | 1.4                   | 0.5                              | -                               | -                              | Not available                     |                                                                 |
| 1-9 ชั่วโมง                                                                 | 2.1     | 0.2                                   | 0.1                                | 0.1                                         | -                                  | -           | -                     | 0.9                   | 0.0                              | -                               | -                              | 1-9 hours                         |                                                                 |
| มี                                                                          | 0.1     | 0.0                                   | -                                  | -                                           | -                                  | -           | -                     | -                     | -                                | -                               | -                              | Available                         |                                                                 |
| ไม่มี                                                                       | 2.0     | 0.2                                   | 0.1                                | 0.1                                         | -                                  | -           | -                     | 0.9                   | 0.0                              | -                               | -                              | Not available                     |                                                                 |
| 10-19 ชั่วโมง                                                               | 13.4    | 4.7                                   | -                                  | 1.2                                         | -                                  | 0.5         | 2.4                   | 0.9                   | 0.2                              | -                               | -                              | 10-19 hours                       |                                                                 |
| มี                                                                          | 0.7     | 0.1                                   | -                                  | 0.0                                         | -                                  | 0.2         | 0.1                   | 0.0                   | -                                | -                               | -                              | Available                         |                                                                 |
| ไม่มี                                                                       | 12.7    | 4.6                                   | -                                  | 1.1                                         | -                                  | 0.3         | 2.3                   | 0.9                   | 0.2                              | -                               | -                              | Not available                     |                                                                 |
| 20-29 ชั่วโมง                                                               | 40.4    | 14.9                                  | -                                  | 2.0                                         | -                                  | 2.5         | 8.1                   | 3.3                   | 2.1                              | 0.4                             | -                              | 20-29 hours                       |                                                                 |
| มี                                                                          | 1.0     | 0.2                                   | -                                  | 0.1                                         | -                                  | 0.2         | -                     | 0.2                   | -                                | 0.1                             | -                              | Available                         |                                                                 |
| ไม่มี                                                                       | 39.3    | 14.7                                  | -                                  | 1.9                                         | -                                  | 2.3         | 8.1                   | 3.1                   | 2.1                              | 0.3                             | -                              | Not available                     |                                                                 |
| 30-34 ชั่วโมง                                                               | 30.4    | 10.5                                  | -                                  | 1.2                                         | 0.1                                | 5.4         | 3.4                   | 3.4                   | 1.2                              | 0.2                             | 0.5                            | 30-34 hours                       |                                                                 |
| มี                                                                          | 0.3     | -                                     | -                                  | -                                           | -                                  | 0.2         | -                     | -                     | -                                | -                               | -                              | Available                         |                                                                 |
| ไม่มี                                                                       | 30.1    | 10.5                                  | -                                  | 1.2                                         | 0.1                                | 5.2         | 3.4                   | 3.4                   | 1.2                              | 0.2                             | 0.5                            | Not available                     |                                                                 |
| 35-39 ชั่วโมง                                                               | 137.5   | 26.5                                  | 0.1                                | 5.9                                         | 1.8                                | 3.4         | 11.0                  | 11.1                  | 7.3                              | 0.9                             | 3.6                            | 35-39 hours                       |                                                                 |
| มี                                                                          | -       | -                                     | -                                  | -                                           | -                                  | -           | -                     | -                     | -                                | -                               | -                              | Available                         |                                                                 |
| ไม่มี                                                                       | 137.5   | 26.5                                  | 0.1                                | 5.9                                         | 1.8                                | 3.4         | 11.0                  | 11.1                  | 7.3                              | 0.9                             | 3.6                            | Not available                     |                                                                 |
| 40-49 ชั่วโมง                                                               | 909.5   | 70.9                                  | 4.5                                | 317.0                                       | 4.8                                | 105.9       | 156.9                 | 45.6                  | 48.6                             | 11.7                            | 21.6                           | 40-49 hours                       |                                                                 |
| มี                                                                          | 0.7     | 0.4                                   | -                                  | 0.1                                         | -                                  | 0.2         | -                     | -                     | -                                | -                               | -                              | Available                         |                                                                 |
| ไม่มี                                                                       | 908.8   | 70.6                                  | 4.5                                | 316.9                                       | 4.8                                | 105.7       | 156.9                 | 45.6                  | 48.6                             | 11.7                            | 21.6                           | Not available                     |                                                                 |
| 50 ชั่วโมงขึ้นไป                                                            | 705.2   | 52.1                                  | 2.3                                | 220.1                                       | 1.1                                | 52.8        | 163.3                 | 66.6                  | 68.4                             | 2.6                             | 2.8                            | 50 hours and over                 |                                                                 |
| มี                                                                          | -       | -                                     | -                                  | -                                           | -                                  | -           | -                     | -                     | -                                | -                               | -                              | Available                         |                                                                 |
| ไม่มี                                                                       | 705.2   | 52.1                                  | 2.3                                | 220.1                                       | 1.1                                | 52.8        | 163.3                 | 66.6                  | 68.4                             | 2.6                             | 2.8                            | Not available                     |                                                                 |

หน่วยเป็นพัน : In Thousands

ตารางที่ 10 จำนวนผู้จ้างทำ จำแนกตามอุตสาหกรรม จำนวนชั่วโมงทำงานต่อสัปดาห์ การมีเวลาพักผ่อนและต้องการทำงานเพิ่มขึ้น เขต และเขตการปกครอง ภาคกลาง (ต่อ)

TABLE 10 EMPLOYED PERSONS BY INDUSTRY, HOURS WORKED PER WEEK, AVAILABILITY FOR ADDITIONAL WORK, SEX AND AREA, CENTRAL REGION (Contd.)

| จำนวนชั่วโมงทำงาน<br>เพศและ<br>การมีเวลาพักผ่อน<br>และต้องการทำงานเพิ่มขึ้น |                          | ในเขตเทศบาล MUNICIPAL AREA |       |     |       |       |     |     |      |       |       |       | รวม   | เกษตรกรรม<br>การป่าไม้<br>และการประมง<br>และเหมืองหิน<br>และเหมืองแร่<br>เหมือง | การค้า<br>เหมือง | การผลิต<br>ไฟฟ้า ก๊าซ<br>ไอน้ำระบบปรับอากาศ | การก่อสร้าง<br>และประปา<br>Water supply<br>sewerage, waste | การก่อสร้าง<br>Construction | การขนส่งและ<br>สถานที่เก็บสินค้า<br>Transportation<br>and storage | ที่พักและ<br>บริการด้านอาหาร<br>Accommodation<br>and food service | ข้อมูลข่าวสาร<br>และการสื่อสาร<br>Information<br>and communication | กิจกรรมการเงินและ<br>การประกันภัย<br>Financial<br>intermediation | HOURS WORKED,<br>SEX AND<br>AVAILABILITY FOR<br>ADDITIONAL WORK |
|-----------------------------------------------------------------------------|--------------------------|----------------------------|-------|-----|-------|-------|-----|-----|------|-------|-------|-------|-------|---------------------------------------------------------------------------------|------------------|---------------------------------------------|------------------------------------------------------------|-----------------------------|-------------------------------------------------------------------|-------------------------------------------------------------------|--------------------------------------------------------------------|------------------------------------------------------------------|-----------------------------------------------------------------|
|                                                                             |                          | อุตสาหกรรม Industry        |       |     |       |       |     |     |      |       |       |       |       |                                                                                 |                  |                                             |                                                            |                             |                                                                   |                                                                   |                                                                    |                                                                  |                                                                 |
|                                                                             | ยอดรวม (หญิง)            | 1,664.6                    | 132.4 | 0.4 | 1.5   | 474.6 | 3.7 | 0.6 | 3.5  | 39.1  | 372.1 | 24.4  | 217.3 | 10.9                                                                            | 32.8             | 32.8                                        | TOTAL (FEMALE)                                             | Available                   |                                                                   |                                                                   |                                                                    |                                                                  |                                                                 |
| มี                                                                          | มี                       | 2.2                        | 0.4   | -   | 0.6   | 0.6   | -   | 0.2 | -    | 0.2   | 0.1   | 0.0   | -     | -                                                                               | 0.2              | 0.2                                         | Available                                                  | Available                   |                                                                   |                                                                   |                                                                    |                                                                  |                                                                 |
| ไม่มี                                                                       | ไม่มี                    | 1,662.4                    | 132.1 | 1.5 | 474.1 | 3.7   | 0.8 | 3.5 | 36.9 | 372.0 | 24.3  | 217.3 | 10.9  | 32.6                                                                            | 32.6             | Not available                               | Not available                                              |                             |                                                                   |                                                                   |                                                                    |                                                                  |                                                                 |
|                                                                             | มีงานประจำแต่ไม่ได้ทำงาน | 11.8                       | 1.6   | -   | 0.8   | -     | -   | 0.1 | -    | 0.1   | 1.4   | 0.0   | 2.1   | -                                                                               | -                | -                                           | With job not work                                          | With job not work           |                                                                   |                                                                   |                                                                    |                                                                  |                                                                 |
| มี                                                                          | มี                       | 0.2                        | 0.1   | -   | -     | -     | -   | -   | -    | -     | 0.1   | 0.0   | -     | -                                                                               | -                | -                                           | Available                                                  | Available                   |                                                                   |                                                                   |                                                                    |                                                                  |                                                                 |
| ไม่มี                                                                       | ไม่มี                    | 11.6                       | 1.5   | -   | 0.8   | -     | -   | 0.1 | -    | 0.1   | 1.4   | -     | 2.1   | -                                                                               | -                | -                                           | Not available                                              | Not available               |                                                                   |                                                                   |                                                                    |                                                                  |                                                                 |
| 1-9 ชั่วโมง                                                                 | 1-9 ชั่วโมง              | 1.6                        | 0.5   | -   | 0.4   | -     | -   | -   | -    | -     | 0.1   | -     | 0.0   | -                                                                               | -                | -                                           | 1-9 hours                                                  | 1-9 hours                   |                                                                   |                                                                   |                                                                    |                                                                  |                                                                 |
| มี                                                                          | มี                       | 0.1                        | -     | -   | 0.1   | -     | -   | -   | -    | -     | -     | -     | -     | -                                                                               | -                | -                                           | Available                                                  | Available                   |                                                                   |                                                                   |                                                                    |                                                                  |                                                                 |
| ไม่มี                                                                       | ไม่มี                    | 1.5                        | 0.5   | -   | 0.4   | -     | -   | -   | -    | -     | 0.1   | -     | 0.0   | -                                                                               | -                | -                                           | Not available                                              | Not available               |                                                                   |                                                                   |                                                                    |                                                                  |                                                                 |
| 10-19 ชั่วโมง                                                               | 10-19 ชั่วโมง            | 14.0                       | 4.3   | -   | 1.7   | -     | -   | 0.0 | -    | 0.0   | 3.2   | -     | 0.7   | -                                                                               | -                | -                                           | 10-19 hours                                                | 10-19 hours                 |                                                                   |                                                                   |                                                                    |                                                                  |                                                                 |
| มี                                                                          | มี                       | 0.5                        | 0.0   | -   | 0.2   | -     | -   | -   | -    | -     | -     | -     | -     | -                                                                               | -                | -                                           | Available                                                  | Available                   |                                                                   |                                                                   |                                                                    |                                                                  |                                                                 |
| ไม่มี                                                                       | ไม่มี                    | 13.5                       | 4.2   | -   | 1.5   | -     | -   | 0.0 | -    | 0.0   | 3.2   | -     | 0.7   | -                                                                               | -                | -                                           | Not available                                              | Not available               |                                                                   |                                                                   |                                                                    |                                                                  |                                                                 |
| 20-29 ชั่วโมง                                                               | 20-29 ชั่วโมง            | 37.8                       | 12.4  | -   | 2.3   | -     | -   | 0.0 | -    | 0.0   | 8.7   | 0.1   | 5.2   | -                                                                               | -                | -                                           | 20-29 hours                                                | 20-29 hours                 |                                                                   |                                                                   |                                                                    |                                                                  |                                                                 |
| มี                                                                          | มี                       | 0.4                        | 0.2   | -   | -     | -     | -   | -   | -    | -     | -     | -     | -     | -                                                                               | -                | -                                           | Available                                                  | Available                   |                                                                   |                                                                   |                                                                    |                                                                  |                                                                 |
| ไม่มี                                                                       | ไม่มี                    | 37.4                       | 12.2  | -   | 2.3   | -     | -   | 0.0 | -    | 0.0   | 8.7   | 0.1   | 5.2   | -                                                                               | -                | -                                           | Not available                                              | Not available               |                                                                   |                                                                   |                                                                    |                                                                  |                                                                 |
| 30-34 ชั่วโมง                                                               | 30-34 ชั่วโมง            | 31.3                       | 9.8   | -   | 2.5   | -     | -   | 0.8 | -    | 0.8   | 4.8   | 1.0   | 5.4   | -                                                                               | -                | -                                           | 30-34 hours                                                | 30-34 hours                 |                                                                   |                                                                   |                                                                    |                                                                  |                                                                 |
| มี                                                                          | มี                       | 0.7                        | 0.0   | -   | -     | -     | -   | 0.2 | -    | 0.2   | -     | -     | -     | -                                                                               | -                | -                                           | Available                                                  | Available                   |                                                                   |                                                                   |                                                                    |                                                                  |                                                                 |
| ไม่มี                                                                       | ไม่มี                    | 30.6                       | 9.7   | -   | 2.5   | -     | -   | 0.7 | -    | 0.7   | 4.8   | 1.0   | 5.4   | -                                                                               | -                | -                                           | Not available                                              | Not available               |                                                                   |                                                                   |                                                                    |                                                                  |                                                                 |
| 35-39 ชั่วโมง                                                               | 35-39 ชั่วโมง            | 141.1                      | 21.3  | 0.0 | 9.1   | 1.5   | 1.5 | 1.0 | 0.6  | 0.6   | 13.1  | 0.1   | 9.3   | 0.3                                                                             | 3.4              | 3.4                                         | 35-39 hours                                                | 35-39 hours                 |                                                                   |                                                                   |                                                                    |                                                                  |                                                                 |
| มี                                                                          | มี                       | 0.0                        | -     | -   | 0.0   | -     | -   | -   | -    | -     | -     | -     | -     | -                                                                               | -                | -                                           | Available                                                  | Available                   |                                                                   |                                                                   |                                                                    |                                                                  |                                                                 |
| ไม่มี                                                                       | ไม่มี                    | 141.0                      | 21.3  | 0.0 | 9.1   | 1.5   | 1.5 | 1.0 | 0.6  | 0.6   | 13.1  | 0.1   | 9.3   | 0.3                                                                             | 3.4              | 3.4                                         | Not available                                              | Not available               |                                                                   |                                                                   |                                                                    |                                                                  |                                                                 |
| 40-49 ชั่วโมง                                                               | 40-49 ชั่วโมง            | 800.7                      | 51.0  | 1.1 | 277.3 | 1.9   | 1.9 | 2.3 | 26.8 | 26.8  | 143.5 | 15.8  | 83.4  | 7.5                                                                             | 25.8             | 25.8                                        | 40-49 hours                                                | 40-49 hours                 |                                                                   |                                                                   |                                                                    |                                                                  |                                                                 |
| มี                                                                          | มี                       | 0.4                        | 0.0   | -   | 0.3   | -     | -   | -   | 0.1  | 0.1   | -     | -     | -     | -                                                                               | -                | -                                           | Available                                                  | Available                   |                                                                   |                                                                   |                                                                    |                                                                  |                                                                 |
| ไม่มี                                                                       | ไม่มี                    | 800.2                      | 50.9  | 1.1 | 277.0 | 1.9   | 1.9 | 2.3 | 26.8 | 26.8  | 143.5 | 15.8  | 83.4  | 7.5                                                                             | 25.8             | 25.8                                        | Not available                                              | Not available               |                                                                   |                                                                   |                                                                    |                                                                  |                                                                 |
| 50 ชั่วโมงขึ้นไป                                                            | 50 ชั่วโมงขึ้นไป         | 626.5                      | 31.7  | 0.4 | 180.5 | 0.2   | 0.2 | 0.3 | 10.7 | 10.7  | 197.2 | 7.3   | 111.1 | 3.1                                                                             | 3.3              | 3.3                                         | 50 hours and over                                          | 50 hours and over           |                                                                   |                                                                   |                                                                    |                                                                  |                                                                 |
| มี                                                                          | มี                       | -                          | -     | -   | -     | -     | -   | -   | -    | -     | -     | -     | -     | -                                                                               | -                | -                                           | Available                                                  | Available                   |                                                                   |                                                                   |                                                                    |                                                                  |                                                                 |
| ไม่มี                                                                       | ไม่มี                    | 626.5                      | 31.7  | 0.4 | 180.5 | 0.2   | 0.2 | 0.3 | 10.7 | 10.7  | 197.2 | 7.3   | 111.1 | 3.1                                                                             | 3.3              | 3.3                                         | Not available                                              | Not available               |                                                                   |                                                                   |                                                                    |                                                                  |                                                                 |

หน่วยเป็นพัน : In Thousands



ตารางที่ 10 จำนวนผู้จ้างทำ งานไม่จ้างตามอุตสาหกรรม จำนวนชั่วโมงทำงานต่อสัปดาห์ การมีเวลาเหลือและต้องการทำงานเพิ่มขึ้น เขต และเขตการปกครอง ภาคกลาง (ต่อ)

TABLE 10 EMPLOYED PERSONS BY INDUSTRY, HOURS WORKED PER WEEK, AVAILABILITY FOR ADDITIONAL WORK, SEX AND AREA, CENTRAL REGION (Contd.)

ไตรมาสที่ 2/2556 : Quarter 2/2013

ในเขตเทศบาล MUNICIPAL AREA

อุตสาหกรรม (ต่อ) Industry (Contd.)

หน่วยเป็นพัน : in Thousands

| จำนวนชั่วโมงทำงาน<br>เพศ และ<br>การมีเวลาเหลือ<br>และต้องการทำงานเพิ่มขึ้น | กิจกรรม<br>อสังหาริมทรัพย์<br>Real estate<br>activities | กิจกรรมทางวิชาชีพ<br>วิจัยและเทคโนโลยี<br>Professional, scientific<br>technical activities | การบริหารสนับสนุน<br>และป้องกันประเทศ<br>Administrative<br>and support service activities | การบริหารราชการ<br>ป้องกันประเทศ<br>Public admin-<br>istration defence | การศึกษา<br>Education | กิจกรรมด้านสุขภาพ<br>งานสังคมสงเคราะห์<br>Health and<br>social work | ศิลปะ ความบันเทิง<br>และนันทนาการ<br>Art, entertainment | บริการด้านอื่นๆ<br>Other service | งานในครัวเรือน<br>ส่วนต่อ<br>household | กิจกรรมของ<br>องค์กร<br>Extra-<br>territorial | ไม่ทราบ<br>Unknown | HOURS WORKED,<br>SEX AND<br>AVAILABILITY FOR<br>ADDITIONAL WORK |
|----------------------------------------------------------------------------|---------------------------------------------------------|--------------------------------------------------------------------------------------------|-------------------------------------------------------------------------------------------|------------------------------------------------------------------------|-----------------------|---------------------------------------------------------------------|---------------------------------------------------------|----------------------------------|----------------------------------------|-----------------------------------------------|--------------------|-----------------------------------------------------------------|
|                                                                            |                                                         |                                                                                            |                                                                                           |                                                                        |                       |                                                                     |                                                         |                                  |                                        |                                               |                    |                                                                 |
| ขอทราบ (หญิง)                                                              | 13.2                                                    | 11.4                                                                                       | 26.3                                                                                      | 67.3                                                                   | 67.7                  | 53.0                                                                | 17.1                                                    | 70.7                             | 22.8                                   | 0.6                                           | 2.4                | 2.4                                                             |
| มี                                                                         | -                                                       | -                                                                                          | -                                                                                         | -                                                                      | -                     | -                                                                   | 0.2                                                     | 0.6                              | -                                      | -                                             | -                  | Available                                                       |
| ไม่มี                                                                      | 13.2                                                    | 11.4                                                                                       | 26.3                                                                                      | 67.3                                                                   | 67.7                  | 53.0                                                                | 16.9                                                    | 70.1                             | 22.8                                   | 0.6                                           | 2.4                | Not available                                                   |
| มีงานประจำเต็มสัปดาห์ได้ทำงาน                                              | 0.1                                                     | -                                                                                          | -                                                                                         | -                                                                      | 4.3                   | 0.6                                                                 | 0.1                                                     | 0.5                              | -                                      | -                                             | -                  | With job not work                                               |
| มี                                                                         | -                                                       | -                                                                                          | -                                                                                         | -                                                                      | -                     | -                                                                   | -                                                       | -                                | -                                      | -                                             | -                  | Available                                                       |
| ไม่มี                                                                      | 0.1                                                     | -                                                                                          | -                                                                                         | -                                                                      | 4.3                   | 0.6                                                                 | 0.1                                                     | 0.5                              | -                                      | -                                             | -                  | Not available                                                   |
| 1-9 ชั่วโมง                                                                | -                                                       | -                                                                                          | -                                                                                         | 0.0                                                                    | 0.4                   | -                                                                   | -                                                       | -                                | 0.0                                    | -                                             | -                  | 1-9 hours                                                       |
| มี                                                                         | -                                                       | -                                                                                          | -                                                                                         | -                                                                      | -                     | -                                                                   | -                                                       | -                                | -                                      | -                                             | -                  | Available                                                       |
| ไม่มี                                                                      | -                                                       | -                                                                                          | -                                                                                         | 0.0                                                                    | 0.4                   | -                                                                   | -                                                       | -                                | 0.0                                    | -                                             | -                  | Not available                                                   |
| 10-19 ชั่วโมง                                                              | -                                                       | -                                                                                          | -                                                                                         | 0.2                                                                    | 2.5                   | 0.6                                                                 | 0.1                                                     | 0.5                              | 0.1                                    | -                                             | -                  | 10-19 hours                                                     |
| มี                                                                         | -                                                       | -                                                                                          | -                                                                                         | -                                                                      | -                     | -                                                                   | -                                                       | 0.3                              | -                                      | -                                             | -                  | Available                                                       |
| ไม่มี                                                                      | -                                                       | -                                                                                          | -                                                                                         | 0.2                                                                    | 2.5                   | 0.6                                                                 | 0.1                                                     | 0.2                              | 0.1                                    | -                                             | -                  | Not available                                                   |
| 20-29 ชั่วโมง                                                              | 1.2                                                     | -                                                                                          | 0.1                                                                                       | 1.0                                                                    | 3.1                   | 0.4                                                                 | 0.4                                                     | 1.4                              | 1.4                                    | -                                             | -                  | 20-29 hours                                                     |
| มี                                                                         | -                                                       | -                                                                                          | -                                                                                         | -                                                                      | -                     | -                                                                   | 0.2                                                     | -                                | -                                      | -                                             | -                  | Available                                                       |
| ไม่มี                                                                      | 1.2                                                     | -                                                                                          | 0.1                                                                                       | 1.0                                                                    | 3.1                   | 0.4                                                                 | 0.2                                                     | 1.4                              | 1.4                                    | -                                             | -                  | Not available                                                   |
| 30-34 ชั่วโมง                                                              | -                                                       | 0.5                                                                                        | 0.1                                                                                       | 0.8                                                                    | 1.0                   | 0.7                                                                 | 0.2                                                     | 2.0                              | 1.4                                    | -                                             | -                  | 30-34 hours                                                     |
| มี                                                                         | -                                                       | -                                                                                          | -                                                                                         | -                                                                      | -                     | -                                                                   | -                                                       | 0.3                              | -                                      | -                                             | -                  | Available                                                       |
| ไม่มี                                                                      | -                                                       | 0.5                                                                                        | 0.1                                                                                       | 0.8                                                                    | 1.0                   | 0.7                                                                 | 0.2                                                     | 1.8                              | 1.4                                    | -                                             | -                  | Not available                                                   |
| 35-39 ชั่วโมง                                                              | 2.0                                                     | 0.6                                                                                        | 0.2                                                                                       | 3.9                                                                    | 2.6                   | 11.2                                                                | 0.7                                                     | 3.9                              | 1.8                                    | 0.3                                           | -                  | 35-39 hours                                                     |
| มี                                                                         | -                                                       | -                                                                                          | -                                                                                         | -                                                                      | -                     | -                                                                   | -                                                       | -                                | -                                      | -                                             | -                  | Available                                                       |
| ไม่มี                                                                      | 2.0                                                     | 0.6                                                                                        | 0.2                                                                                       | 3.9                                                                    | 2.6                   | 11.2                                                                | 0.7                                                     | 3.9                              | 1.8                                    | 0.3                                           | -                  | Not available                                                   |
| 40-49 ชั่วโมง                                                              | 7.1                                                     | 9.4                                                                                        | 18.8                                                                                      | 30.4                                                                   | 27.9                  | 27.4                                                                | 10.8                                                    | 23.5                             | 6.6                                    | 0.3                                           | 2.1                | 40-49 hours                                                     |
| มี                                                                         | -                                                       | -                                                                                          | -                                                                                         | -                                                                      | -                     | -                                                                   | -                                                       | -                                | -                                      | -                                             | -                  | Available                                                       |
| ไม่มี                                                                      | 7.1                                                     | 9.4                                                                                        | 18.8                                                                                      | 30.4                                                                   | 27.9                  | 27.4                                                                | 10.8                                                    | 23.5                             | 6.6                                    | 0.3                                           | 2.1                | Not available                                                   |
| 50 ชั่วโมงขึ้นไป                                                           | 2.7                                                     | 0.9                                                                                        | 7.0                                                                                       | 0.9                                                                    | 1.8                   | 12.1                                                                | 4.6                                                     | 38.9                             | 11.4                                   | -                                             | 0.4                | 50 hours and over                                               |
| มี                                                                         | -                                                       | -                                                                                          | -                                                                                         | -                                                                      | -                     | -                                                                   | -                                                       | -                                | -                                      | -                                             | -                  | Available                                                       |
| ไม่มี                                                                      | 2.7                                                     | 0.9                                                                                        | 7.0                                                                                       | 0.9                                                                    | 1.8                   | 12.1                                                                | 4.6                                                     | 38.9                             | 11.4                                   | -                                             | 0.4                | Not available                                                   |

ตารางที่ 10 จำนวนผู้จ้างทำ งานตามอุตสาหกรรม จำนวนชั่วโมงทำงานต่อสัปดาห์ การมีเวลาถือพ้อและต้องทำงานเพิ่มขึ้น เขต และเขตภาคกลาง (ต่อ)  
 TABLE 10 EMPLOYED PERSONS BY INDUSTRY, HOURS WORKED PER WEEK, AVAILABILITY FOR ADDITIONAL WORK, SEX AND AREA, CENTRAL REGION (Contd.)

| จำนวนชั่วโมงทำงาน<br>เพศ และ<br>การมีเวลาถือพ้อ<br>และต้องทำงานเพิ่มขึ้น |  | อุตสาหกรรม Industry           |                                    |         |                            |                                       |             |                          |                                   |                         |                                   |                                  |                                |                             | ภาคการบริการและการสื่อสาร |      |                   | HOURS WORKED,<br>SEX AND<br>AVAILABILITY FOR<br>ADDITIONAL WORK<br>TOTAL (MALE) |
|--------------------------------------------------------------------------|--|-------------------------------|------------------------------------|---------|----------------------------|---------------------------------------|-------------|--------------------------|-----------------------------------|-------------------------|-----------------------------------|----------------------------------|--------------------------------|-----------------------------|---------------------------|------|-------------------|---------------------------------------------------------------------------------|
|                                                                          |  | รวม<br>การป้าะ<br>และการประมง | การทำ<br>เหมืองแร่<br>และเหมืองหิน | การผลิต | ไฟฟ้า ก๊าซ<br>ไฮโดรเจนบริบ | การจัดการน้ำ บำบัดน้ำเสีย<br>และประปา | การก่อสร้าง | การก่อสร้าง<br>การขุดลอก | การขนส่งและ<br>สถานีที่เก็บสินค้า | การขนส่ง<br>การข่มายนต์ | การขนส่งและ<br>สถานีที่เก็บสินค้า | บริการที่พักแหว<br>Accommodation | ข้อมูลข่าวสาร<br>และการสื่อสาร | กิจการบริการ<br>การประภักษ์ | การบริการ<br>Financial    |      |                   |                                                                                 |
|                                                                          |  | Total                         | 3,271.1                            | 1,179.5 | 5.8                        | 738.8                                 | 14.6        | 11.7                     | 320.3                             | 413.4                   | 144.4                             | 99.3                             | 13.8                           | 18.4                        | 18.4                      | 18.4 |                   |                                                                                 |
| มี                                                                       |  | 7.3                           | -                                  | 4.9     | -                          | -                                     | -           | -                        | -                                 | -                       | 0.3                               | -                                | -                              | -                           | -                         | -    | Available         |                                                                                 |
| ไม่มี                                                                    |  | 3,263.7                       | 1,174.5                            | 5.8     | 738.8                      | 14.6                                  | 11.7        | 320.3                    | 413.4                             | 144.1                   | 99.3                              | 13.8                             | 18.4                           | 18.4                        | 18.4                      | 18.4 | Not available     |                                                                                 |
| มีงบประมาณจัดไม่ได้ทำงาน                                                 |  | 24.2                          | 15.4                               | 0.2     | 1.3                        | -                                     | -           | 2.4                      | 0.6                               | 1.5                     | 0.8                               | -                                | -                              | 0.2                         | -                         | -    | With job not work |                                                                                 |
| มี                                                                       |  | 0.7                           | 0.5                                | -       | -                          | -                                     | -           | -                        | -                                 | 0.2                     | -                                 | -                                | -                              | -                           | -                         | -    | Available         |                                                                                 |
| ไม่มี                                                                    |  | 23.5                          | 14.9                               | 0.2     | 1.3                        | -                                     | -           | 2.4                      | 0.6                               | 1.3                     | 0.8                               | -                                | -                              | 0.2                         | -                         | -    | Not available     |                                                                                 |
| 1-9 ชั่วโมง                                                              |  | 6.3                           | 2.4                                | -       | 0.3                        | -                                     | -           | 2.1                      | -                                 | -                       | -                                 | -                                | -                              | -                           | -                         | -    | 1-9 hours         |                                                                                 |
| มี                                                                       |  | 0.2                           | 0.2                                | -       | -                          | -                                     | -           | -                        | -                                 | -                       | -                                 | -                                | -                              | -                           | -                         | -    | Available         |                                                                                 |
| ไม่มี                                                                    |  | 6.1                           | 2.2                                | -       | 0.3                        | -                                     | -           | 2.1                      | -                                 | -                       | -                                 | -                                | -                              | -                           | -                         | -    | Not available     |                                                                                 |
| 10-19 ชั่วโมง                                                            |  | 39.9                          | 26.3                               | -       | 1.4                        | 0.4                                   | 0.4         | 3.0                      | 1.5                               | 1.5                     | 0.2                               | -                                | -                              | -                           | -                         | -    | 10-19 hours       |                                                                                 |
| มี                                                                       |  | 0.5                           | 0.5                                | -       | -                          | -                                     | -           | -                        | -                                 | -                       | -                                 | -                                | -                              | -                           | -                         | -    | Available         |                                                                                 |
| ไม่มี                                                                    |  | 39.4                          | 25.8                               | -       | 1.4                        | 0.4                                   | 0.4         | 3.0                      | 1.5                               | 1.5                     | 0.2                               | -                                | -                              | -                           | -                         | -    | Not available     |                                                                                 |
| 20-29 ชั่วโมง                                                            |  | 129.7                         | 95.0                               | -       | 4.8                        | -                                     | 0.2         | 3.6                      | 9.2                               | 1.1                     | 2.9                               | 0.3                              | 1.0                            | 1.0                         | 1.0                       | 1.0  | 20-29 hours       |                                                                                 |
| มี                                                                       |  | 1.6                           | 1.4                                | -       | -                          | -                                     | -           | -                        | -                                 | -                       | -                                 | -                                | -                              | -                           | -                         | -    | Available         |                                                                                 |
| ไม่มี                                                                    |  | 128.0                         | 93.7                               | -       | 4.8                        | -                                     | 0.2         | 3.6                      | 9.2                               | 1.1                     | 2.9                               | 0.3                              | 0.3                            | 0.3                         | 0.3                       | 0.3  | Not available     |                                                                                 |
| 30-34 ชั่วโมง                                                            |  | 120.5                         | 80.8                               | 0.4     | 3.0                        | 0.4                                   | 0.3         | 14.1                     | 9.9                               | 2.2                     | 3.4                               | -                                | -                              | -                           | -                         | -    | 30-34 hours       |                                                                                 |
| มี                                                                       |  | 0.6                           | 0.5                                | -       | -                          | -                                     | -           | -                        | -                                 | 0.2                     | -                                 | -                                | -                              | -                           | -                         | -    | Available         |                                                                                 |
| ไม่มี                                                                    |  | 119.9                         | 80.4                               | 0.4     | 3.0                        | 0.4                                   | 0.3         | 14.1                     | 9.9                               | 2.1                     | 3.4                               | -                                | -                              | -                           | -                         | -    | Not available     |                                                                                 |
| 35-39 ชั่วโมง                                                            |  | 290.8                         | 174.2                              | -       | 6.2                        | 4.0                                   | 0.3         | 8.1                      | 14.4                              | 7.3                     | 6.0                               | 1.1                              | 1.8                            | 1.8                         | 1.8                       | 1.8  | 35-39 hours       |                                                                                 |
| มี                                                                       |  | -                             | -                                  | -       | -                          | -                                     | -           | -                        | -                                 | -                       | -                                 | -                                | -                              | -                           | -                         | -    | Available         |                                                                                 |
| ไม่มี                                                                    |  | 290.8                         | 174.2                              | -       | 6.2                        | 4.0                                   | 0.3         | 8.1                      | 14.4                              | 7.3                     | 6.0                               | 1.1                              | 1.8                            | 1.8                         | 1.8                       | 1.8  | Not available     |                                                                                 |
| 40-49 ชั่วโมง                                                            |  | 1,512.8                       | 447.1                              | 3.3     | 433.5                      | 9.0                                   | 8.5         | 178.9                    | 190.1                             | 54.6                    | 33.5                              | 10.6                             | 12.1                           | 12.1                        | 12.1                      | 12.1 | 40-49 hours       |                                                                                 |
| มี                                                                       |  | 2.2                           | 1.5                                | -       | -                          | -                                     | -           | -                        | -                                 | -                       | -                                 | -                                | -                              | -                           | -                         | -    | Available         |                                                                                 |
| ไม่มี                                                                    |  | 1,510.7                       | 445.6                              | 3.3     | 433.5                      | 9.0                                   | 8.5         | 178.9                    | 190.1                             | 54.6                    | 33.5                              | 10.6                             | 12.1                           | 12.1                        | 12.1                      | 12.1 | Not available     |                                                                                 |
| 50 ชั่วโมงขึ้นไป                                                         |  | 1,147.0                       | 338.2                              | 1.9     | 288.2                      | 0.8                                   | 2.4         | 108.0                    | 187.7                             | 76.1                    | 52.5                              | 1.7                              | 3.2                            | 3.2                         | 3.2                       | 3.2  | 50 hours and over |                                                                                 |
| มี                                                                       |  | 1.6                           | 0.4                                | -       | -                          | -                                     | -           | -                        | -                                 | -                       | -                                 | -                                | -                              | -                           | -                         | -    | Available         |                                                                                 |
| ไม่มี                                                                    |  | 1,145.4                       | 337.8                              | 1.9     | 288.2                      | 0.8                                   | 2.4         | 108.0                    | 187.7                             | 76.1                    | 52.5                              | 1.7                              | 3.2                            | 3.2                         | 3.2                       | 3.2  | Not available     |                                                                                 |

ตารางที่ 10 จำนวนผู้จ้างทำ จำนวนชั่วโมงทำงานต่อสัปดาห์ การมีเวลาหือพอและต้องทำงานเพิ่มขึ้น เขต และเขตภาคกลาง ภาคกลาง (ต่อ)  
TABLE 10 EMPLOYED PERSONS BY INDUSTRY, HOURS WORKED PER WEEK, AVAILABILITY FOR ADDITIONAL WORK, SEX AND AREA, CENTRAL REGION (Contd.)

หน่วยนับพัน : in Thousands

| จำนวนชั่วโมงทำงาน<br>เพศ และ<br>การมีเวลาหือพอ<br>และต้องทำงานเพิ่มขึ้น | รวม     | อุตสาหกรรม Industry                                  |                                              |                          |                                           |                                                                          |                             |                                                                               |                                                                   |                                                                      |                                                                    | ข้อมูลการจ้างงาน<br>และการสื่อสาร<br>Information<br>and communication | กิจกรรมการเงินและ<br>การประกันภัย<br>Financial<br>intermediation | HOURS WORKED,<br>SEX AND<br>AVAILABILITY FOR<br>ADDITIONAL WORK<br>TOTAL (FEMALE) |
|-------------------------------------------------------------------------|---------|------------------------------------------------------|----------------------------------------------|--------------------------|-------------------------------------------|--------------------------------------------------------------------------|-----------------------------|-------------------------------------------------------------------------------|-------------------------------------------------------------------|----------------------------------------------------------------------|--------------------------------------------------------------------|-----------------------------------------------------------------------|------------------------------------------------------------------|-----------------------------------------------------------------------------------|
|                                                                         |         | เกษตรกรรม<br>การป่าไม้<br>และการประมง<br>Agriculture | การทำ<br>เหมืองแร่<br>และเหมืองหิน<br>Mining | การผลิต<br>Manufacturing | ไฟฟ้า ก๊าซ<br>ไอระเหยบรรจุ<br>Electricity | การจัดการน้ำ บำบัดน้ำเสีย<br>และประปา<br>Water supply<br>sewerage, waste | การก่อสร้าง<br>Construction | การขนส่ง<br>การขนส่ง<br>การขนถ่าย<br>การขนถ่าย<br>การขนถ่าย<br>Transportation | การขนส่งและ<br>สถานที่เก็บสินค้า<br>Transportation<br>and storage | ที่พักแรมและ<br>บริการด้านอาหาร<br>Accommodation<br>and food service | ข้อมูลข่าวสาร<br>และการสื่อสาร<br>Information<br>and communication |                                                                       |                                                                  |                                                                                   |
| โดยรวม (หญิง)                                                           | 2,827.7 | 885.8                                                | 3.9                                          | 754.1                    | 2.2                                       | 5.4                                                                      | 72.6                        | 449.4                                                                         | 19.9                                                              | 215.8                                                                | 8.0                                                                | 27.2                                                                  | 27.2                                                             | 27.2                                                                              |
| มี                                                                      | 8.4     | 4.8                                                  | -                                            | 0.5                      | -                                         | -                                                                        | -                           | 0.5                                                                           | 0.4                                                               | 0.5                                                                  | 0.8                                                                | -                                                                     | -                                                                | Available                                                                         |
| ไม่มี                                                                   | 2,819.3 | 881.0                                                | 3.9                                          | 753.6                    | 2.2                                       | 5.4                                                                      | 72.6                        | 448.9                                                                         | 19.5                                                              | 215.2                                                                | 7.3                                                                | 27.2                                                                  | 27.2                                                             | Not available                                                                     |
| มีงานประจำแต่ไม่ได้ทำงาน                                                | 19.1    | 5.6                                                  | -                                            | 3.9                      | -                                         | -                                                                        | 0.2                         | 0.2                                                                           | -                                                                 | 1.1                                                                  | -                                                                  | -                                                                     | -                                                                | With job not work                                                                 |
| มี                                                                      | 0.6     | 0.5                                                  | -                                            | -                        | -                                         | -                                                                        | -                           | -                                                                             | -                                                                 | 0.1                                                                  | -                                                                  | -                                                                     | -                                                                | Available                                                                         |
| ไม่มี                                                                   | 18.5    | 5.1                                                  | -                                            | 3.9                      | -                                         | -                                                                        | 0.2                         | 0.2                                                                           | -                                                                 | 1.0                                                                  | -                                                                  | -                                                                     | -                                                                | Not available                                                                     |
| 1-9 ชั่วโมง                                                             | 7.4     | 3.0                                                  | -                                            | 1.7                      | -                                         | -                                                                        | -                           | 0.1                                                                           | -                                                                 | -                                                                    | -                                                                  | -                                                                     | -                                                                | 1-9 hours                                                                         |
| มี                                                                      | 0.3     | 0.3                                                  | -                                            | -                        | -                                         | -                                                                        | -                           | -                                                                             | -                                                                 | -                                                                    | -                                                                  | -                                                                     | -                                                                | Available                                                                         |
| ไม่มี                                                                   | 7.1     | 2.7                                                  | -                                            | 1.7                      | -                                         | -                                                                        | -                           | 0.1                                                                           | -                                                                 | -                                                                    | -                                                                  | -                                                                     | -                                                                | Not available                                                                     |
| 10-19 ชั่วโมง                                                           | 37.0    | 19.9                                                 | -                                            | 3.9                      | -                                         | -                                                                        | 0.5                         | 3.4                                                                           | 0.2                                                               | 2.1                                                                  | 0.8                                                                | -                                                                     | -                                                                | 10-19 hours                                                                       |
| มี                                                                      | 1.2     | 0.5                                                  | -                                            | -                        | -                                         | -                                                                        | -                           | -                                                                             | -                                                                 | -                                                                    | 0.8                                                                | -                                                                     | -                                                                | Available                                                                         |
| ไม่มี                                                                   | 35.8    | 19.4                                                 | -                                            | 3.9                      | -                                         | -                                                                        | 0.5                         | 3.4                                                                           | 0.2                                                               | 2.1                                                                  | -                                                                  | -                                                                     | -                                                                | Not available                                                                     |
| 20-29 ชั่วโมง                                                           | 135.1   | 93.3                                                 | 0.6                                          | 6.2                      | -                                         | -                                                                        | 0.2                         | 9.3                                                                           | -                                                                 | 5.8                                                                  | 0.1                                                                | 1.1                                                                   | -                                                                | 20-29 hours                                                                       |
| มี                                                                      | 2.6     | 1.2                                                  | -                                            | -                        | -                                         | -                                                                        | -                           | 0.3                                                                           | -                                                                 | 0.2                                                                  | -                                                                  | -                                                                     | -                                                                | Available                                                                         |
| ไม่มี                                                                   | 132.5   | 92.1                                                 | 0.6                                          | 6.2                      | -                                         | -                                                                        | 0.2                         | 9.0                                                                           | -                                                                 | 5.7                                                                  | 0.1                                                                | 1.1                                                                   | -                                                                | Not available                                                                     |
| 30-34 ชั่วโมง                                                           | 112.6   | 79.8                                                 | 0.2                                          | 4.7                      | 0.4                                       | -                                                                        | 2.9                         | 8.3                                                                           | 0.5                                                               | 6.0                                                                  | -                                                                  | 0.5                                                                   | -                                                                | 30-34 hours                                                                       |
| มี                                                                      | 0.4     | 0.4                                                  | -                                            | -                        | -                                         | -                                                                        | -                           | -                                                                             | -                                                                 | -                                                                    | -                                                                  | -                                                                     | -                                                                | Available                                                                         |
| ไม่มี                                                                   | 112.2   | 79.4                                                 | 0.2                                          | 4.7                      | 0.4                                       | -                                                                        | 2.9                         | 8.3                                                                           | 0.5                                                               | 6.0                                                                  | -                                                                  | 0.5                                                                   | -                                                                | Not available                                                                     |
| 35-39 ชั่วโมง                                                           | 279.8   | 143.3                                                | 0.2                                          | 14.8                     | 0.8                                       | 1.0                                                                      | 1.8                         | 17.5                                                                          | 0.8                                                               | 17.0                                                                 | 0.5                                                                | 2.6                                                                   | -                                                                | 35-39 hours                                                                       |
| มี                                                                      | 1.3     | 0.3                                                  | -                                            | 0.3                      | -                                         | -                                                                        | -                           | -                                                                             | 0.4                                                               | 0.2                                                                  | -                                                                  | -                                                                     | -                                                                | Available                                                                         |
| ไม่มี                                                                   | 278.5   | 143.0                                                | 0.2                                          | 14.5                     | 0.8                                       | 1.0                                                                      | 1.8                         | 17.5                                                                          | 0.4                                                               | 16.7                                                                 | 0.5                                                                | 2.6                                                                   | -                                                                | Not available                                                                     |
| 40-49 ชั่วโมง                                                           | 1,303.3 | 334.2                                                | 2.9                                          | 446.2                    | 1.1                                       | 3.5                                                                      | 49.4                        | 169.8                                                                         | 13.0                                                              | 73.4                                                                 | 4.9                                                                | 21.5                                                                  | -                                                                | 40-49 hours                                                                       |
| มี                                                                      | 1.6     | 1.4                                                  | -                                            | -                        | -                                         | -                                                                        | -                           | 0.3                                                                           | -                                                                 | -                                                                    | -                                                                  | -                                                                     | -                                                                | Available                                                                         |
| ไม่มี                                                                   | 1,301.7 | 332.9                                                | 2.9                                          | 446.2                    | 1.1                                       | 3.5                                                                      | 49.4                        | 169.6                                                                         | 13.0                                                              | 73.4                                                                 | 4.9                                                                | 21.5                                                                  | -                                                                | Not available                                                                     |
| 50 ชั่วโมงขึ้นไป                                                        | 933.5   | 206.7                                                | -                                            | 272.7                    | -                                         | 1.0                                                                      | 17.6                        | 240.8                                                                         | 5.4                                                               | 110.4                                                                | 1.8                                                                | 1.4                                                                   | -                                                                | 50 hours and over                                                                 |
| มี                                                                      | 0.4     | 0.2                                                  | -                                            | 0.2                      | -                                         | -                                                                        | -                           | -                                                                             | -                                                                 | -                                                                    | -                                                                  | -                                                                     | -                                                                | Available                                                                         |
| ไม่มี                                                                   | 933.1   | 206.5                                                | -                                            | 272.6                    | -                                         | 1.0                                                                      | 17.6                        | 240.8                                                                         | 5.4                                                               | 110.4                                                                | 1.8                                                                | 1.4                                                                   | -                                                                | Not available                                                                     |

ตารางที่ 10 จำนวนผู้จ้างงานที่จ้างตามอุตสาหกรรม จำนวนชั่วโมงทำงานต่อสัปดาห์ การมีเวลาเหลือของการทำงานเพิ่มขึ้น พหุ และเขตการปกครอง ภาคกลาง (ต่อ)

TABLE 10 EMPLOYED PERSONS BY INDUSTRY, HOURS WORKED PER WEEK, AVAILABILITY FOR ADDITIONAL WORK, SEX AND AREA, CENTRAL REGION (Contd.)

หน่วยเป็นพัน : in Thousands

| จำนวนชั่วโมงทำงาน<br>เพศ และ<br>การมีเวลาเหลือของ<br>และต้องการทำงานเพิ่มขึ้น | อุตสาหกรรม (ต่อ) Industry (Contd.)                      |                                                                                            |                                                                                           |                                                                        |                       |                                                                     |                                                         |                                  |                                                           |                                               |                    |              |               | กิจกรรม<br>SEX AND<br>AVAILABILITY FOR<br>ADDITIONAL WORK |
|-------------------------------------------------------------------------------|---------------------------------------------------------|--------------------------------------------------------------------------------------------|-------------------------------------------------------------------------------------------|------------------------------------------------------------------------|-----------------------|---------------------------------------------------------------------|---------------------------------------------------------|----------------------------------|-----------------------------------------------------------|-----------------------------------------------|--------------------|--------------|---------------|-----------------------------------------------------------|
|                                                                               | นอกเขตเทศบาล NON-MUNICIPAL AREA                         |                                                                                            |                                                                                           |                                                                        |                       |                                                                     |                                                         |                                  |                                                           |                                               |                    |              |               |                                                           |
|                                                                               | กิจกรรม<br>อสังหาริมทรัพย์<br>Real estate<br>activities | กิจกรรมทางวิชาชีพ<br>วิทย์และเทคโนโลยี<br>Professional, scientific<br>technical activities | การบริหารสนับสนุน<br>และป้องกันประเทศ<br>Administrative<br>and support service activities | การบริหารราชการ<br>ป้องกันประเทศ<br>Public admin-<br>istration defence | การศึกษา<br>Education | กิจกรรมด้านสุขภาพ<br>งานสังคมสงเคราะห์<br>Health and<br>social work | ศิลปะ ความบันเทิง<br>และนันทนาการ<br>Art, entertainment | บริการด้านอื่นๆ<br>Other service | งานในครัวเรือน<br>ส่วนบุคคล<br>Activities of<br>household | กิจกรรมของ<br>องค์กร<br>Extra-<br>territorial | ไม่ทราบ<br>Unknown | TOTAL (MALE) |               |                                                           |
| ชาย                                                                           | 5.8                                                     | 12.3                                                                                       | 53.3                                                                                      | 117.7                                                                  | 41.1                  | 15.5                                                                | 23.0                                                    | 26.9                             | 11.5                                                      | 0.5                                           | 3.8                | 3.8          | 3.8           | Available                                                 |
| มี                                                                            | -                                                       | -                                                                                          | 0.4                                                                                       | -                                                                      | -                     | -                                                                   | 0.3                                                     | 1.4                              | -                                                         | -                                             | -                  | -            | -             | Available                                                 |
| ไม่มี                                                                         | 5.8                                                     | 12.3                                                                                       | 52.9                                                                                      | 117.7                                                                  | 41.1                  | 15.5                                                                | 22.7                                                    | 25.5                             | 11.5                                                      | 0.5                                           | 3.8                | 3.8          | Not available |                                                           |
| มีงานประจำไม่ได้ทำงาน                                                         | -                                                       | -                                                                                          | -                                                                                         | -                                                                      | 0.8                   | -                                                                   | -                                                       | 0.9                              | -                                                         | -                                             | -                  | -            | -             | With job not work                                         |
| มี                                                                            | -                                                       | -                                                                                          | -                                                                                         | -                                                                      | -                     | -                                                                   | -                                                       | -                                | -                                                         | -                                             | -                  | -            | -             | Available                                                 |
| ไม่มี                                                                         | -                                                       | -                                                                                          | -                                                                                         | -                                                                      | 0.8                   | -                                                                   | -                                                       | 0.9                              | -                                                         | -                                             | -                  | -            | -             | Not available                                             |
| 1-9 ชั่วโมง                                                                   | -                                                       | -                                                                                          | -                                                                                         | -                                                                      | 1.1                   | -                                                                   | -                                                       | 0.4                              | -                                                         | -                                             | -                  | -            | -             | 1-9 hours                                                 |
| มี                                                                            | -                                                       | -                                                                                          | -                                                                                         | -                                                                      | -                     | -                                                                   | -                                                       | -                                | -                                                         | -                                             | -                  | -            | -             | Available                                                 |
| ไม่มี                                                                         | -                                                       | -                                                                                          | -                                                                                         | -                                                                      | 1.1                   | -                                                                   | -                                                       | 0.4                              | -                                                         | -                                             | -                  | -            | -             | Not available                                             |
| 10-19 ชั่วโมง                                                                 | -                                                       | -                                                                                          | 1.2                                                                                       | 1.2                                                                    | 0.3                   | -                                                                   | 1.2                                                     | 0.3                              | -                                                         | -                                             | 1.2                | 1.2          | 1.2           | 10-19 hours                                               |
| มี                                                                            | -                                                       | -                                                                                          | -                                                                                         | -                                                                      | -                     | -                                                                   | -                                                       | -                                | -                                                         | -                                             | -                  | -            | -             | Available                                                 |
| ไม่มี                                                                         | -                                                       | -                                                                                          | 1.2                                                                                       | 1.2                                                                    | 0.3                   | -                                                                   | 1.2                                                     | 0.3                              | -                                                         | -                                             | 1.2                | 1.2          | 1.2           | Not available                                             |
| 20-29 ชั่วโมง                                                                 | 0.5                                                     | 1.3                                                                                        | 0.4                                                                                       | 1.5                                                                    | 2.3                   | 0.1                                                                 | 5.0                                                     | 0.6                              | -                                                         | -                                             | -                  | -            | -             | 20-29 hours                                               |
| มี                                                                            | -                                                       | -                                                                                          | -                                                                                         | -                                                                      | -                     | -                                                                   | -                                                       | 0.3                              | -                                                         | -                                             | -                  | -            | -             | Available                                                 |
| ไม่มี                                                                         | 0.5                                                     | 1.3                                                                                        | 0.4                                                                                       | 1.5                                                                    | 2.3                   | 0.1                                                                 | 5.0                                                     | 0.3                              | -                                                         | -                                             | -                  | -            | -             | Not available                                             |
| 30-34 ชั่วโมง                                                                 | 0.4                                                     | -                                                                                          | 0.5                                                                                       | 1.3                                                                    | 0.9                   | 0.2                                                                 | 2.2                                                     | -                                | 0.4                                                       | -                                             | -                  | -            | -             | 30-34 hours                                               |
| มี                                                                            | -                                                       | -                                                                                          | -                                                                                         | -                                                                      | -                     | -                                                                   | -                                                       | -                                | -                                                         | -                                             | -                  | -            | -             | Available                                                 |
| ไม่มี                                                                         | 0.4                                                     | -                                                                                          | 0.5                                                                                       | 1.3                                                                    | 0.9                   | 0.2                                                                 | 2.2                                                     | -                                | 0.4                                                       | -                                             | -                  | -            | -             | Not available                                             |
| 35-39 ชั่วโมง                                                                 | -                                                       | -                                                                                          | 0.8                                                                                       | 43.6                                                                   | 16.1                  | 3.5                                                                 | 1.2                                                     | 1.6                              | 0.2                                                       | 0.5                                           | -                  | -            | -             | 35-39 hours                                               |
| มี                                                                            | -                                                       | -                                                                                          | -                                                                                         | -                                                                      | -                     | -                                                                   | -                                                       | -                                | -                                                         | -                                             | -                  | -            | -             | Available                                                 |
| ไม่มี                                                                         | -                                                       | -                                                                                          | 0.8                                                                                       | 43.6                                                                   | 16.1                  | 3.5                                                                 | 1.2                                                     | 1.6                              | 0.2                                                       | 0.5                                           | -                  | -            | -             | Not available                                             |
| 40-49 ชั่วโมง                                                                 | 3.3                                                     | 8.7                                                                                        | 15.8                                                                                      | 53.0                                                                   | 17.7                  | 9.7                                                                 | 6.9                                                     | 10.1                             | 3.9                                                       | -                                             | 2.6                | 2.6          | 2.6           | 40-49 hours                                               |
| มี                                                                            | -                                                       | -                                                                                          | 0.4                                                                                       | -                                                                      | -                     | -                                                                   | 0.3                                                     | -                                | -                                                         | -                                             | -                  | -            | -             | Available                                                 |
| ไม่มี                                                                         | 3.3                                                     | 8.7                                                                                        | 15.4                                                                                      | 53.0                                                                   | 17.7                  | 9.7                                                                 | 6.6                                                     | 10.1                             | 3.9                                                       | -                                             | 2.6                | 2.6          | 2.6           | Not available                                             |
| 50 ชั่วโมงขึ้นไป                                                              | 1.6                                                     | 2.3                                                                                        | 34.5                                                                                      | 17.2                                                                   | 2.0                   | 2.1                                                                 | 6.4                                                     | 13.1                             | 7.1                                                       | -                                             | -                  | -            | -             | 50 hours and over                                         |
| มี                                                                            | -                                                       | -                                                                                          | -                                                                                         | -                                                                      | -                     | -                                                                   | -                                                       | 1.2                              | -                                                         | -                                             | -                  | -            | -             | Available                                                 |
| ไม่มี                                                                         | 1.6                                                     | 2.3                                                                                        | 34.5                                                                                      | 17.2                                                                   | 2.0                   | 2.1                                                                 | 6.4                                                     | 12.0                             | 7.1                                                       | -                                             | -                  | -            | -             | Not available                                             |

ตารางที่ 10 จำนวนผู้จ้างงานที่จ้างตามอุตสาหกรรม จำนวนชั่วโมงทำงานต่อสัปดาห์ การมีเวลาเหลือของการทำงานเพิ่มขึ้น พหุ และเขตการปกครอง ภาคกลาง (ต่อ)

TABLE 10 EMPLOYED PERSONS BY INDUSTRY, HOURS WORKED PER WEEK, AVAILABILITY FOR ADDITIONAL WORK, SEX AND AREA, CENTRAL REGION (Contd.)

หน่วยเป็นพัน : in Thousands

| จำนวนชั่วโมงทำงาน<br>เพศ และ<br>การมีเวลาเหลือพอ<br>และต้องการทำงานเพิ่มขึ้น | อุตสาหกรรม (ต่อ) Industry (Contd.) |      |      |      |      |      |      |      |      |   |     | กิจกรรม<br>อาชีพ<br>Real estate<br>activities | กิจกรรมทางวิชาชีพ<br>วิทย์และเทคโนโลยี<br>Professional, scientific<br>technical activities | การบริหารสนับสนุน<br>และป้องกันประเทศ<br>Administrative<br>and support service activities | การบริหารราชการ<br>ป้องกันประเทศ<br>Public admin-<br>istration defence | การศึกษา<br>Education | กิจกรรมด้านสุขภาพ<br>งานสังคมสงเคราะห์<br>Health and<br>social work | ศิลปะ ความบันเทิง<br>และนันทนาการ<br>Art, entertainment | บริการด้านอื่นๆ<br>Other service | งานในครัวเรือน<br>ส่วนบุคคล<br>Activities of<br>household | กิจกรรมของ<br>องค์กร<br>Extra-<br>territorial | ไม่ทราบ<br>Unknown | HOURS WORKED,<br>SEX AND<br>AVAILABILITY FOR<br>ADDITIONAL WORK |
|------------------------------------------------------------------------------|------------------------------------|------|------|------|------|------|------|------|------|---|-----|-----------------------------------------------|--------------------------------------------------------------------------------------------|-------------------------------------------------------------------------------------------|------------------------------------------------------------------------|-----------------------|---------------------------------------------------------------------|---------------------------------------------------------|----------------------------------|-----------------------------------------------------------|-----------------------------------------------|--------------------|-----------------------------------------------------------------|
|                                                                              | นอกเขตเทศบาล NON-MUNICIPAL AREA    |      |      |      |      |      |      |      |      |   |     |                                               |                                                                                            |                                                                                           |                                                                        |                       |                                                                     |                                                         |                                  |                                                           |                                               |                    |                                                                 |
|                                                                              | อุตสาหกรรม (ต่อ) Industry (Contd.) |      |      |      |      |      |      |      |      |   |     |                                               |                                                                                            |                                                                                           |                                                                        |                       |                                                                     |                                                         |                                  |                                                           |                                               |                    |                                                                 |
| ยอดรวม (หญิง)                                                                | 5.6                                | 17.4 | 23.9 | 77.1 | 94.4 | 64.0 | 22.5 | 56.7 | 19.8 | - | 2.0 | TOTAL (FEMALE)                                |                                                                                            |                                                                                           |                                                                        |                       |                                                                     |                                                         |                                  |                                                           |                                               |                    |                                                                 |
| มี                                                                           | -                                  | -    | -    | -    | -    | -    | 0.1  | 0.4  | 0.4  | - | -   | Available                                     |                                                                                            |                                                                                           |                                                                        |                       |                                                                     |                                                         |                                  |                                                           |                                               |                    |                                                                 |
| ไม่มี                                                                        | 5.6                                | 17.4 | 23.9 | 77.1 | 94.4 | 64.0 | 22.4 | 56.3 | 19.4 | - | 2.0 | Not available                                 |                                                                                            |                                                                                           |                                                                        |                       |                                                                     |                                                         |                                  |                                                           |                                               |                    |                                                                 |
| มีงานประจำไม่ได้ทำงาน                                                        | 0.2                                | -    | -    | 0.3  | 6.9  | 0.3  | 0.5  | -    | -    | - | -   | With job not work                             |                                                                                            |                                                                                           |                                                                        |                       |                                                                     |                                                         |                                  |                                                           |                                               |                    |                                                                 |
| มี                                                                           | -                                  | -    | -    | -    | -    | -    | -    | -    | -    | - | -   | Available                                     |                                                                                            |                                                                                           |                                                                        |                       |                                                                     |                                                         |                                  |                                                           |                                               |                    |                                                                 |
| ไม่มี                                                                        | 0.2                                | -    | -    | 0.3  | 6.9  | 0.3  | 0.5  | -    | -    | - | -   | Not available                                 |                                                                                            |                                                                                           |                                                                        |                       |                                                                     |                                                         |                                  |                                                           |                                               |                    |                                                                 |
| 1-9 ชั่วโมง                                                                  | -                                  | -    | -    | 0.3  | 1.5  | 0.4  | -    | 0.4  | -    | - | -   | 1-9 hours                                     |                                                                                            |                                                                                           |                                                                        |                       |                                                                     |                                                         |                                  |                                                           |                                               |                    |                                                                 |
| มี                                                                           | -                                  | -    | -    | -    | -    | -    | -    | -    | -    | - | -   | Available                                     |                                                                                            |                                                                                           |                                                                        |                       |                                                                     |                                                         |                                  |                                                           |                                               |                    |                                                                 |
| ไม่มี                                                                        | -                                  | -    | -    | 0.3  | 1.5  | 0.4  | -    | 0.4  | -    | - | -   | Not available                                 |                                                                                            |                                                                                           |                                                                        |                       |                                                                     |                                                         |                                  |                                                           |                                               |                    |                                                                 |
| 10-19 ชั่วโมง                                                                | -                                  | -    | 1.0  | 1.2  | 1.3  | 0.7  | 0.4  | 0.8  | 1.0  | - | -   | 10-19 hours                                   |                                                                                            |                                                                                           |                                                                        |                       |                                                                     |                                                         |                                  |                                                           |                                               |                    |                                                                 |
| มี                                                                           | -                                  | -    | -    | -    | -    | -    | -    | -    | -    | - | -   | Available                                     |                                                                                            |                                                                                           |                                                                        |                       |                                                                     |                                                         |                                  |                                                           |                                               |                    |                                                                 |
| ไม่มี                                                                        | -                                  | -    | 1.0  | 1.2  | 1.3  | 0.7  | 0.4  | 0.8  | 1.0  | - | -   | Not available                                 |                                                                                            |                                                                                           |                                                                        |                       |                                                                     |                                                         |                                  |                                                           |                                               |                    |                                                                 |
| 20-29 ชั่วโมง                                                                | -                                  | 0.2  | 0.3  | 0.7  | 6.9  | 1.0  | 5.2  | 3.8  | 0.6  | - | -   | 20-29 hours                                   |                                                                                            |                                                                                           |                                                                        |                       |                                                                     |                                                         |                                  |                                                           |                                               |                    |                                                                 |
| มี                                                                           | -                                  | -    | -    | -    | -    | -    | 0.1  | 0.4  | 0.4  | - | -   | Available                                     |                                                                                            |                                                                                           |                                                                        |                       |                                                                     |                                                         |                                  |                                                           |                                               |                    |                                                                 |
| ไม่มี                                                                        | -                                  | 0.2  | 0.3  | 0.7  | 6.9  | 1.0  | 5.1  | 3.4  | 0.2  | - | -   | Not available                                 |                                                                                            |                                                                                           |                                                                        |                       |                                                                     |                                                         |                                  |                                                           |                                               |                    |                                                                 |
| 30-34 ชั่วโมง                                                                | -                                  | -    | 0.3  | 1.4  | 1.9  | 0.2  | 2.4  | 1.5  | 1.6  | - | -   | 30-34 hours                                   |                                                                                            |                                                                                           |                                                                        |                       |                                                                     |                                                         |                                  |                                                           |                                               |                    |                                                                 |
| มี                                                                           | -                                  | -    | -    | -    | -    | -    | -    | -    | -    | - | -   | Available                                     |                                                                                            |                                                                                           |                                                                        |                       |                                                                     |                                                         |                                  |                                                           |                                               |                    |                                                                 |
| ไม่มี                                                                        | -                                  | -    | 0.3  | 1.4  | 1.9  | 0.2  | 2.4  | 1.5  | 1.6  | - | -   | Not available                                 |                                                                                            |                                                                                           |                                                                        |                       |                                                                     |                                                         |                                  |                                                           |                                               |                    |                                                                 |
| 35-39 ชั่วโมง                                                                | 0.8                                | 2.4  | 0.7  | 31.6 | 28.8 | 8.7  | 2.2  | 3.8  | 0.7  | - | -   | 35-39 hours                                   |                                                                                            |                                                                                           |                                                                        |                       |                                                                     |                                                         |                                  |                                                           |                                               |                    |                                                                 |
| มี                                                                           | -                                  | -    | -    | -    | -    | -    | -    | -    | -    | - | -   | Available                                     |                                                                                            |                                                                                           |                                                                        |                       |                                                                     |                                                         |                                  |                                                           |                                               |                    |                                                                 |
| ไม่มี                                                                        | 0.8                                | 2.4  | 0.7  | 31.6 | 28.8 | 8.7  | 2.2  | 3.8  | 0.7  | - | -   | Not available                                 |                                                                                            |                                                                                           |                                                                        |                       |                                                                     |                                                         |                                  |                                                           |                                               |                    |                                                                 |
| 40-49 ชั่วโมง                                                                | 3.7                                | 14.3 | 15.7 | 36.3 | 44.5 | 38.6 | 6.2  | 16.8 | 5.4  | - | 2.0 | 40-49 hours                                   |                                                                                            |                                                                                           |                                                                        |                       |                                                                     |                                                         |                                  |                                                           |                                               |                    |                                                                 |
| มี                                                                           | -                                  | -    | -    | -    | -    | -    | -    | -    | -    | - | -   | Available                                     |                                                                                            |                                                                                           |                                                                        |                       |                                                                     |                                                         |                                  |                                                           |                                               |                    |                                                                 |
| ไม่มี                                                                        | 3.7                                | 14.3 | 15.7 | 36.3 | 44.5 | 38.6 | 6.2  | 16.8 | 5.4  | - | 2.0 | Not available                                 |                                                                                            |                                                                                           |                                                                        |                       |                                                                     |                                                         |                                  |                                                           |                                               |                    |                                                                 |
| 50 ชั่วโมงขึ้นไป                                                             | 0.9                                | 0.6  | 6.0  | 5.3  | 2.7  | 14.2 | 5.7  | 29.5 | 10.6 | - | -   | 50 hours and over                             |                                                                                            |                                                                                           |                                                                        |                       |                                                                     |                                                         |                                  |                                                           |                                               |                    |                                                                 |
| มี                                                                           | -                                  | -    | -    | -    | -    | -    | -    | -    | -    | - | -   | Available                                     |                                                                                            |                                                                                           |                                                                        |                       |                                                                     |                                                         |                                  |                                                           |                                               |                    |                                                                 |
| ไม่มี                                                                        | 0.9                                | 0.6  | 6.0  | 5.3  | 2.7  | 14.2 | 5.7  | 29.5 | 10.6 | - | -   | Not available                                 |                                                                                            |                                                                                           |                                                                        |                       |                                                                     |                                                         |                                  |                                                           |                                               |                    |                                                                 |



ตารางที่ 11 จำนวนผู้มีงานทำ จำแนกตามสถานภาพการทำงาน จำนวนชั่วโมงทำงานต่อสัปดาห์ การมีเวลาเหลือพอและต้องการทำงานเพิ่มขึ้น ภาคกลาง

TABLE 11 EMPLOYED PERSONS BY WORK STATUS, HOURS WORKED PER WEEK, AVAILABILITY FOR ADDITIONAL WORK , CENTRAL REGION

ไตรมาสที่ 2/2556 : Quarter 2/2013

หน่วยเป็นพัน : In Thousands

| จำนวนชั่วโมงทำงาน<br>และ<br>การมีเวลาเหลือพอ<br>และต้องการทำงานเพิ่มขึ้น | สถานภาพการทำงาน Work Status |                                         |                                     |                                       |                                                   |                                           |       |                   |  |  | รวม | HOURS WORKED,<br>AND<br>AVAILABILITY FOR<br>ADDITIONAL WORK |
|--------------------------------------------------------------------------|-----------------------------|-----------------------------------------|-------------------------------------|---------------------------------------|---------------------------------------------------|-------------------------------------------|-------|-------------------|--|--|-----|-------------------------------------------------------------|
|                                                                          | นายจ้าง<br>Employer         | ลูกจ้างรัฐบาล<br>Government<br>Employee | ลูกจ้างเอกชน<br>Private<br>Employee | ทำงานส่วนตัว<br>Own Account<br>Worker | ช่วยธุรกิจ<br>ครอบครัว<br>Unpaid Family<br>Worker | การรวมกลุ่ม<br>Producers'<br>Cooperatives | TOTAL |                   |  |  |     |                                                             |
| ยอดรวม                                                                   | 9,609.1                     | 757.3                                   | 4,635.8                             | 2,425.8                               | 1,511.0                                           | 2.5                                       | 2.5   | Available         |  |  |     |                                                             |
| มี                                                                       | 21.2                        | -                                       | 13.6                                | 4.8                                   | 2.6                                               | -                                         | -     | Available         |  |  |     |                                                             |
| ไม่มี                                                                    | 9,587.8                     | 757.3                                   | 4,622.2                             | 2,421.0                               | 1,508.5                                           | 2.5                                       | 2.5   | Not available     |  |  |     |                                                             |
| มีงานประจำแต่ไม่ได้ทำงาน                                                 | 62.2                        | 13.3                                    | 17.8                                | 29.2                                  | 0.2                                               | -                                         | -     | With job not work |  |  |     |                                                             |
| มี                                                                       | 2.0                         | -                                       | 1.1                                 | 0.9                                   | -                                                 | -                                         | -     | Available         |  |  |     |                                                             |
| ไม่มี                                                                    | 60.3                        | 13.3                                    | 16.8                                | 28.3                                  | 0.2                                               | -                                         | -     | Not available     |  |  |     |                                                             |
| 1-9 ชั่วโมง                                                              | 17.3                        | 4.1                                     | 6.2                                 | 2.9                                   | 3.6                                               | -                                         | -     | 1-9 hours         |  |  |     |                                                             |
| มี                                                                       | 0.7                         | -                                       | 0.6                                 | 0.0                                   | -                                                 | -                                         | -     | Available         |  |  |     |                                                             |
| ไม่มี                                                                    | 16.7                        | 4.1                                     | 5.6                                 | 2.9                                   | 3.6                                               | -                                         | -     | Not available     |  |  |     |                                                             |
| 10-19 ชั่วโมง                                                            | 104.3                       | 10.0                                    | 32.7                                | 34.0                                  | 25.3                                              | -                                         | -     | 10-19 hours       |  |  |     |                                                             |
| มี                                                                       | 2.9                         | -                                       | 1.8                                 | 1.1                                   | -                                                 | -                                         | -     | Available         |  |  |     |                                                             |
| ไม่มี                                                                    | 101.5                       | 10.0                                    | 30.9                                | 32.9                                  | 25.3                                              | -                                         | -     | Not available     |  |  |     |                                                             |
| 20-29 ชั่วโมง                                                            | 342.9                       | 16.8                                    | 62.8                                | 152.2                                 | 100.0                                             | 0.4                                       | 0.4   | 20-29 hours       |  |  |     |                                                             |
| มี                                                                       | 5.6                         | -                                       | 2.6                                 | 1.0                                   | 2.0                                               | -                                         | -     | Available         |  |  |     |                                                             |
| ไม่มี                                                                    | 337.2                       | 16.8                                    | 60.2                                | 151.2                                 | 98.0                                              | 0.4                                       | 0.4   | Not available     |  |  |     |                                                             |
| 30-34 ชั่วโมง                                                            | 294.8                       | 10.3                                    | 76.5                                | 106.1                                 | 89.0                                              | -                                         | -     | 30-34 hours       |  |  |     |                                                             |
| มี                                                                       | 2.0                         | -                                       | 1.4                                 | 0.5                                   | 0.1                                               | -                                         | -     | Available         |  |  |     |                                                             |
| ไม่มี                                                                    | 292.8                       | 10.3                                    | 75.1                                | 105.7                                 | 89.0                                              | -                                         | -     | Not available     |  |  |     |                                                             |
| 35-39 ชั่วโมง                                                            | 849.2                       | 279.4                                   | 96.2                                | 268.7                                 | 188.7                                             | 0.6                                       | 0.6   | 35-39 hours       |  |  |     |                                                             |
| มี                                                                       | 1.3                         | -                                       | 0.7                                 | 0.4                                   | -                                                 | -                                         | -     | Available         |  |  |     |                                                             |
| ไม่มี                                                                    | 847.9                       | 279.4                                   | 95.6                                | 268.3                                 | 188.7                                             | 0.6                                       | 0.6   | Not available     |  |  |     |                                                             |
| 40-49 ชั่วโมง                                                            | 4,526.3                     | 369.1                                   | 2,718.2                             | 768.2                                 | 550.4                                             | 0.7                                       | 0.7   | 40-49 hours       |  |  |     |                                                             |
| มี                                                                       | 4.9                         | -                                       | 3.4                                 | 1.0                                   | 0.5                                               | -                                         | -     | Available         |  |  |     |                                                             |
| ไม่มี                                                                    | 4,521.4                     | 369.1                                   | 2,714.8                             | 767.2                                 | 550.0                                             | 0.7                                       | 0.7   | Not available     |  |  |     |                                                             |
| 50 ชั่วโมงขึ้นไป                                                         | 3,412.1                     | 54.3                                    | 1,625.3                             | 1,064.6                               | 553.9                                             | 0.9                                       | 0.9   | 50 hours and over |  |  |     |                                                             |
| มี                                                                       | 2.0                         | -                                       | 2.0                                 | -                                     | -                                                 | -                                         | -     | Available         |  |  |     |                                                             |
| ไม่มี                                                                    | 3,410.1                     | 54.3                                    | 1,623.3                             | 1,064.6                               | 553.9                                             | 0.9                                       | 0.9   | Not available     |  |  |     |                                                             |

ตารางที่ 11 จำนวนผู้จ้างทำ งานตามสถานภาพการทำงาน จำนวนชั่วโมงทำงานต่อสัปดาห์ การมีเวลาเหลือและต้องการทำงานเพิ่มขึ้น และเพศ ภาคกลาง  
TABLE 11 EMPLOYED PERSONS BY WORK STATUS, HOURS WORKED PER WEEK, AVAILABILITY FOR ADDITIONAL WORK AND SEX, CENTRAL REGION

ไตรมาสที่ 2/2556 : Quarter 2/2013

| จำนวนชั่วโมงทำงาน<br>เพศ และ<br>การมีเวลาเหลือ<br>และต้องการทำงานเพิ่มขึ้น | สถานภาพการทำงาน Work Status |       |       |         |         |       |     | รวม<br>Total | นายจ้าง<br>Employer | ลูกจ้างรัฐบาล<br>Government<br>Employee | ลูกจ้างเอกชน<br>Private<br>Employee | ทำงานส่วนตัว<br>Own Account<br>Worker | ช่วยธุรกิจ<br>ครอบครัว<br>Unpaid Family<br>Worker | การรวมกลุ่ม<br>Producers of<br>Cooperatives | HOURS WORKED,<br>SEX AND<br>AVAILABILITY FOR<br>ADDITIONAL WORK |
|----------------------------------------------------------------------------|-----------------------------|-------|-------|---------|---------|-------|-----|--------------|---------------------|-----------------------------------------|-------------------------------------|---------------------------------------|---------------------------------------------------|---------------------------------------------|-----------------------------------------------------------------|
|                                                                            | ชาย                         | หญิง  | มี    | ไม่มี   | มี      | ไม่มี | มี  |              |                     |                                         |                                     |                                       |                                                   |                                             |                                                                 |
| ชาย                                                                        | 5,116.8                     | 204.5 | 366.0 | 2,542.6 | 1,398.4 | 604.9 | 0.4 | 1,398.4      | 604.9               | 0.4                                     | TOTAL (MALE)                        | Available                             |                                                   |                                             |                                                                 |
| มี                                                                         | 10.6                        | 0.0   | -     | 7.3     | 2.3     | 1.1   | -   | 2.3          | 1.1                 | -                                       | Available                           |                                       |                                                   |                                             |                                                                 |
| ไม่มี                                                                      | 5,106.1                     | 204.4 | 366.0 | 2,535.3 | 1,396.2 | 603.8 | 0.4 | 1,396.2      | 603.8               | 0.4                                     | Not available                       |                                       |                                                   |                                             |                                                                 |
| มีงานประจำงานที่ไม่ได้ทำงาน                                                | 31.4                        | 1.0   | 2.2   | 8.8     | 19.5    | -     | -   | 19.5         | -                   | -                                       | With job not work                   |                                       |                                                   |                                             |                                                                 |
| มี                                                                         | 1.2                         | -     | -     | 0.5     | 0.7     | -     | -   | 0.7          | -                   | -                                       | Available                           |                                       |                                                   |                                             |                                                                 |
| ไม่มี                                                                      | 30.2                        | 1.0   | 2.2   | 8.3     | 18.8    | -     | -   | 18.8         | -                   | -                                       | Not available                       |                                       |                                                   |                                             |                                                                 |
| 1-9 ชั่วโมง                                                                | 8.4                         | 0.5   | 1.7   | 4.1     | 0.6     | 1.5   | -   | 0.6          | 1.5                 | -                                       | 1-9 hours                           |                                       |                                                   |                                             |                                                                 |
| มี                                                                         | 0.3                         | -     | -     | 0.3     | 0.0     | -     | -   | 0.0          | -                   | -                                       | Available                           |                                       |                                                   |                                             |                                                                 |
| ไม่มี                                                                      | 8.1                         | 0.5   | 1.7   | 3.9     | 0.6     | 1.5   | -   | 0.6          | 1.5                 | -                                       | Not available                       |                                       |                                                   |                                             |                                                                 |
| 10-19 ชั่วโมง                                                              | 53.3                        | 1.8   | 4.6   | 17.8    | 18.6    | 10.6  | -   | 18.6         | 10.6                | -                                       | 10-19 hours                         |                                       |                                                   |                                             |                                                                 |
| มี                                                                         | 1.2                         | -     | -     | 1.1     | 0.0     | -     | -   | 0.0          | -                   | -                                       | Available                           |                                       |                                                   |                                             |                                                                 |
| ไม่มี                                                                      | 52.2                        | 1.8   | 4.6   | 16.7    | 18.5    | 10.6  | -   | 18.5         | 10.6                | -                                       | Not available                       |                                       |                                                   |                                             |                                                                 |
| 20-29 ชั่วโมง                                                              | 170.0                       | 4.8   | 7.2   | 33.1    | 86.0    | 38.9  | -   | 86.0         | 38.9                | -                                       | 20-29 hours                         |                                       |                                                   |                                             |                                                                 |
| มี                                                                         | 2.7                         | -     | -     | 1.3     | 0.4     | 1.0   | -   | 0.4          | 1.0                 | -                                       | Available                           |                                       |                                                   |                                             |                                                                 |
| ไม่มี                                                                      | 167.4                       | 4.8   | 7.2   | 31.8    | 85.6    | 37.9  | -   | 85.6         | 37.9                | -                                       | Not available                       |                                       |                                                   |                                             |                                                                 |
| 30-34 ชั่วโมง                                                              | 150.9                       | 9.6   | 5.3   | 45.8    | 58.8    | 31.4  | -   | 58.8         | 31.4                | -                                       | 30-34 hours                         |                                       |                                                   |                                             |                                                                 |
| มี                                                                         | 0.9                         | 0.0   | -     | 0.6     | 0.2     | 0.1   | -   | 0.2          | 0.1                 | -                                       | Available                           |                                       |                                                   |                                             |                                                                 |
| ไม่มี                                                                      | 150.0                       | 9.6   | 5.3   | 45.2    | 58.6    | 31.3  | -   | 58.6         | 31.3                | -                                       | Not available                       |                                       |                                                   |                                             |                                                                 |
| 35-39 ชั่วโมง                                                              | 428.3                       | 9.9   | 134.3 | 45.6    | 164.8   | 73.7  | -   | 164.8        | 73.7                | -                                       | 35-39 hours                         |                                       |                                                   |                                             |                                                                 |
| มี                                                                         | -                           | -     | -     | -       | -       | -     | -   | -            | -                   | -                                       | Available                           |                                       |                                                   |                                             |                                                                 |
| ไม่มี                                                                      | 428.3                       | 9.9   | 134.3 | 45.6    | 164.8   | 73.7  | -   | 164.8        | 73.7                | -                                       | Not available                       |                                       |                                                   |                                             |                                                                 |
| 40-49 ชั่วโมง                                                              | 2,422.3                     | 93.9  | 174.9 | 1,457.4 | 465.7   | 230.1 | -   | 465.7        | 230.1               | -                                       | 40-49 hours                         |                                       |                                                   |                                             |                                                                 |
| มี                                                                         | 2.8                         | -     | -     | 1.9     | 0.9     | -     | -   | 0.9          | -                   | -                                       | Available                           |                                       |                                                   |                                             |                                                                 |
| ไม่มี                                                                      | 2,419.5                     | 93.9  | 174.9 | 1,455.5 | 464.8   | 230.1 | -   | 464.8        | 230.1               | -                                       | Not available                       |                                       |                                                   |                                             |                                                                 |
| 50 ชั่วโมงขึ้นไป                                                           | 1,852.2                     | 83.1  | 35.9  | 929.9   | 584.5   | 218.6 | -   | 584.5        | 218.6               | -                                       | 50 hours and over                   |                                       |                                                   |                                             |                                                                 |
| มี                                                                         | 1.6                         | -     | -     | 1.6     | -       | -     | -   | -            | -                   | -                                       | Available                           |                                       |                                                   |                                             |                                                                 |
| ไม่มี                                                                      | 1,850.6                     | 83.1  | 35.9  | 928.4   | 584.5   | 218.6 | -   | 584.5        | 218.6               | -                                       | Not available                       |                                       |                                                   |                                             |                                                                 |
| หญิง                                                                       | 4,492.3                     | 72.1  | 391.3 | 2,093.2 | 1,027.4 | 906.2 | -   | 1,027.4      | 906.2               | -                                       | TOTAL (FEMALE)                      |                                       |                                                   |                                             |                                                                 |
| มี                                                                         | 10.6                        | 0.2   | -     | 6.3     | 2.5     | 1.5   | -   | 2.5          | 1.5                 | -                                       | Available                           |                                       |                                                   |                                             |                                                                 |
| ไม่มี                                                                      | 4,481.7                     | 71.9  | 391.3 | 2,086.9 | 1,024.9 | 904.6 | -   | 1,024.9      | 904.6               | -                                       | Not available                       |                                       |                                                   |                                             |                                                                 |
| มีงานประจำงานที่ไม่ได้ทำงาน                                                | 30.8                        | 0.7   | 11.2  | 9.1     | 9.7     | 0.2   | -   | 9.7          | 0.2                 | -                                       | With job not work                   |                                       |                                                   |                                             |                                                                 |
| มี                                                                         | 0.8                         | -     | -     | 0.6     | 0.2     | -     | -   | 0.2          | -                   | -                                       | Available                           |                                       |                                                   |                                             |                                                                 |
| ไม่มี                                                                      | 30.1                        | 0.7   | 11.2  | 8.5     | 9.5     | 0.2   | -   | 9.5          | 0.2                 | -                                       | Not available                       |                                       |                                                   |                                             |                                                                 |
| 1-9 ชั่วโมง                                                                | 9.0                         | 0.0   | 2.4   | 2.1     | 2.3     | 2.1   | -   | 2.3          | 2.1                 | -                                       | 1-9 hours                           |                                       |                                                   |                                             |                                                                 |
| มี                                                                         | 0.3                         | -     | -     | 0.3     | -       | -     | -   | -            | -                   | -                                       | Available                           |                                       |                                                   |                                             |                                                                 |
| ไม่มี                                                                      | 8.6                         | 0.0   | 2.4   | 1.8     | 2.3     | 2.1   | -   | 2.3          | 2.1                 | -                                       | Not available                       |                                       |                                                   |                                             |                                                                 |
| 10-19 ชั่วโมง                                                              | 51.0                        | 0.6   | 5.4   | 14.9    | 15.4    | 14.7  | -   | 15.4         | 14.7                | -                                       | 10-19 hours                         |                                       |                                                   |                                             |                                                                 |
| มี                                                                         | 1.7                         | -     | -     | 0.7     | 1.0     | -     | -   | 1.0          | -                   | -                                       | Available                           |                                       |                                                   |                                             |                                                                 |
| ไม่มี                                                                      | 49.3                        | 0.6   | 5.4   | 14.2    | 14.4    | 14.7  | -   | 14.4         | 14.7                | -                                       | Not available                       |                                       |                                                   |                                             |                                                                 |
| 20-29 ชั่วโมง                                                              | 172.8                       | 5.9   | 9.6   | 29.7    | 66.2    | 61.1  | -   | 66.2         | 61.1                | -                                       | 20-29 hours                         |                                       |                                                   |                                             |                                                                 |
| มี                                                                         | 3.0                         | -     | -     | 1.3     | 0.6     | 1.0   | -   | 0.6          | 1.0                 | -                                       | Available                           |                                       |                                                   |                                             |                                                                 |
| ไม่มี                                                                      | 169.9                       | 5.9   | 9.6   | 28.4    | 65.6    | 60.0  | -   | 65.6         | 60.0                | -                                       | Not available                       |                                       |                                                   |                                             |                                                                 |
| 30-34 ชั่วโมง                                                              | 143.9                       | 3.3   | 5.0   | 30.7    | 47.4    | 57.7  | -   | 47.4         | 57.7                | -                                       | 30-34 hours                         |                                       |                                                   |                                             |                                                                 |
| มี                                                                         | 1.1                         | -     | -     | 0.8     | 0.3     | -     | -   | 0.3          | -                   | -                                       | Available                           |                                       |                                                   |                                             |                                                                 |
| ไม่มี                                                                      | 142.8                       | 3.3   | 5.0   | 29.9    | 47.0    | 57.7  | -   | 47.0         | 57.7                | -                                       | Not available                       |                                       |                                                   |                                             |                                                                 |
| 35-39 ชั่วโมง                                                              | 420.8                       | 5.7   | 145.1 | 50.6    | 103.9   | 115.0 | -   | 103.9        | 115.0               | -                                       | 35-39 hours                         |                                       |                                                   |                                             |                                                                 |
| มี                                                                         | 1.3                         | 0.2   | -     | 0.7     | 0.4     | -     | -   | 0.4          | -                   | -                                       | Available                           |                                       |                                                   |                                             |                                                                 |
| ไม่มี                                                                      | 419.6                       | 5.5   | 145.1 | 50.0    | 103.5   | 115.0 | -   | 103.5        | 115.0               | -                                       | Not available                       |                                       |                                                   |                                             |                                                                 |
| 40-49 ชั่วโมง                                                              | 2,104.0                     | 25.7  | 194.2 | 1,260.8 | 302.5   | 320.3 | -   | 302.5        | 320.3               | -                                       | 40-49 hours                         |                                       |                                                   |                                             |                                                                 |
| มี                                                                         | 2.1                         | -     | -     | 1.5     | 0.1     | 0.5   | -   | 0.1          | 0.5                 | -                                       | Available                           |                                       |                                                   |                                             |                                                                 |
| ไม่มี                                                                      | 2,101.9                     | 25.7  | 194.2 | 1,259.3 | 302.4   | 319.8 | -   | 302.4        | 319.8               | -                                       | Not available                       |                                       |                                                   |                                             |                                                                 |
| 50 ชั่วโมงขึ้นไป                                                           | 1,560.0                     | 30.1  | 18.4  | 695.3   | 480.0   | 335.3 | -   | 480.0        | 335.3               | -                                       | 50 hours and over                   |                                       |                                                   |                                             |                                                                 |
| มี                                                                         | 0.4                         | -     | -     | 0.4     | -       | -     | -   | -            | -                   | -                                       | Available                           |                                       |                                                   |                                             |                                                                 |
| ไม่มี                                                                      | 1,559.6                     | 30.1  | 18.4  | 694.9   | 480.0   | 335.3 | -   | 480.0        | 335.3               | -                                       | Not available                       |                                       |                                                   |                                             |                                                                 |

หน่วยเป็นพัน : in Thousands





ตารางที่ 11 จำนวนผู้ปฏิบัติงานทำ จำนวนตามสถานภาพการทำงาน จำนวนชั่วโมงทำงานต่อสัปดาห์ การมีเวลาเหลือพอและต้องการทำงานเพิ่มขึ้น เขต และเขตการปกครอง ภาคกลาง (ต่อ)

TABLE 11 EMPLOYED PERSONS BY WORK STATUS, HOURS WORKED PER WEEK, AVAILABILITY FOR ADDITIONAL WORK, SEX AND AREA, CENTRAL REGION (Contd.)

ไตรมาสที่ 2/2556 : Quarter 2/2013

นอกเขตเทศบาล NON-MUNICIPAL AREA

หน่วยเป็นพัน : in Thousands

| จำนวนชั่วโมงทำงาน<br>เพศ และ<br>การมีเวลาเหลือพอ<br>และต้องการทำงานเพิ่มขึ้น | สถานภาพการทำงาน Work Status |                        |                     |                       |                         |                                          |              | รวม   | นายจ้าง<br>Employer | ลูกจ้างรัฐบาล<br>Government<br>Employee | ลูกจ้างเอกชน<br>Private<br>Employee | ทำงานส่วนตัว<br>Own Account<br>Worker | ช่วยธุรกิจ<br>ครอบครัว<br>Unpaid Family<br>Worker | การรวมกลุ่ม<br>Members of<br>Producers'<br>Cooperatives | HOURS WORKED,<br>SEX AND<br>AVAILABILITY FOR<br>ADDITIONAL WORK |
|------------------------------------------------------------------------------|-----------------------------|------------------------|---------------------|-----------------------|-------------------------|------------------------------------------|--------------|-------|---------------------|-----------------------------------------|-------------------------------------|---------------------------------------|---------------------------------------------------|---------------------------------------------------------|-----------------------------------------------------------------|
|                                                                              | Total                       | Government<br>Employee | Private<br>Employee | Own Account<br>Worker | Unpaid Family<br>Worker | Members of<br>Producers'<br>Cooperatives | TOTAL (MALE) |       |                     |                                         |                                     |                                       |                                                   |                                                         |                                                                 |
| ยอดรวม (ชาย)                                                                 | 3,271.1                     | 204.1                  | 1,542.3             | 964.1                 | 436.9                   | -                                        | -            | 123.6 | 204.1               | 1,542.3                                 | 964.1                               | 436.9                                 | -                                                 | -                                                       | Available                                                       |
| มี                                                                           | 7.3                         | -                      | 4.3                 | 2.0                   | 1.0                     | -                                        | -            | -     | -                   | 4.3                                     | 2.0                                 | 1.0                                   | -                                                 | -                                                       | Available                                                       |
| ไม่มี                                                                        | 3,263.7                     | 204.1                  | 1,538.0             | 962.1                 | 435.9                   | -                                        | -            | 123.6 | 204.1               | 1,538.0                                 | 962.1                               | 435.9                                 | -                                                 | -                                                       | Not available                                                   |
| มีงานประจำแต่ไม่ได้ทำงาน                                                     | 24.2                        | 1.0                    | 6.7                 | 15.6                  | -                       | -                                        | -            | 0.8   | 1.0                 | 6.7                                     | 15.6                                | -                                     | -                                                 | -                                                       | With job not work                                               |
| มี                                                                           | 0.7                         | -                      | -                   | 0.7                   | -                       | -                                        | -            | -     | -                   | -                                       | 0.7                                 | -                                     | -                                                 | -                                                       | Available                                                       |
| ไม่มี                                                                        | 23.5                        | 1.0                    | 6.7                 | 14.9                  | -                       | -                                        | -            | 0.8   | 1.0                 | 6.7                                     | 14.9                                | -                                     | -                                                 | -                                                       | Not available                                                   |
| 1-9 ชั่วโมง                                                                  | 6.3                         | 1.1                    | 2.9                 | 0.5                   | 1.5                     | -                                        | -            | 0.3   | 1.1                 | 2.9                                     | 0.5                                 | 1.5                                   | -                                                 | -                                                       | 1-9 hours                                                       |
| มี                                                                           | 0.2                         | -                      | 0.2                 | -                     | -                       | -                                        | -            | -     | -                   | 0.2                                     | -                                   | -                                     | -                                                 | -                                                       | Available                                                       |
| ไม่มี                                                                        | 6.1                         | 1.1                    | 2.7                 | 0.5                   | 1.5                     | -                                        | -            | 0.3   | 1.1                 | 2.7                                     | 0.5                                 | 1.5                                   | -                                                 | -                                                       | Not available                                                   |
| 10-19 ชั่วโมง                                                                | 39.9                        | 2.0                    | 15.6                | 12.8                  | 8.7                     | -                                        | -            | 0.9   | 2.0                 | 15.6                                    | 12.8                                | 8.7                                   | -                                                 | -                                                       | 10-19 hours                                                     |
| มี                                                                           | 0.5                         | -                      | 0.5                 | -                     | -                       | -                                        | -            | -     | -                   | 0.5                                     | -                                   | -                                     | -                                                 | -                                                       | Available                                                       |
| ไม่มี                                                                        | 39.4                        | 2.0                    | 15.1                | 12.8                  | 8.7                     | -                                        | -            | 0.9   | 2.0                 | 15.1                                    | 12.8                                | 8.7                                   | -                                                 | -                                                       | Not available                                                   |
| 20-29 ชั่วโมง                                                                | 129.7                       | 4.0                    | 24.1                | 67.3                  | 30.5                    | -                                        | -            | 3.8   | 4.0                 | 24.1                                    | 67.3                                | 30.5                                  | -                                                 | -                                                       | 20-29 hours                                                     |
| มี                                                                           | 1.6                         | -                      | 0.4                 | 0.3                   | 1.0                     | -                                        | -            | -     | -                   | 0.4                                     | 0.3                                 | 1.0                                   | -                                                 | -                                                       | Available                                                       |
| ไม่มี                                                                        | 128.0                       | 4.0                    | 23.7                | 67.0                  | 29.5                    | -                                        | -            | 3.8   | 4.0                 | 23.7                                    | 67.0                                | 29.5                                  | -                                                 | -                                                       | Not available                                                   |
| 30-34 ชั่วโมง                                                                | 120.5                       | 2.7                    | 36.5                | 46.8                  | 27.7                    | -                                        | -            | 6.8   | 2.7                 | 36.5                                    | 46.8                                | 27.7                                  | -                                                 | -                                                       | 30-34 hours                                                     |
| มี                                                                           | 0.6                         | -                      | 0.5                 | 0.2                   | -                       | -                                        | -            | -     | -                   | 0.5                                     | 0.2                                 | -                                     | -                                                 | -                                                       | Available                                                       |
| ไม่มี                                                                        | 119.9                       | 2.7                    | 36.1                | 46.6                  | 27.7                    | -                                        | -            | 6.8   | 2.7                 | 36.1                                    | 46.6                                | 27.7                                  | -                                                 | -                                                       | Not available                                                   |
| 35-39 ชั่วโมง                                                                | 290.8                       | 69.9                   | 28.1                | 126.0                 | 58.3                    | -                                        | -            | 8.6   | 69.9                | 28.1                                    | 126.0                               | 58.3                                  | -                                                 | -                                                       | 35-39 hours                                                     |
| มี                                                                           | -                           | -                      | -                   | -                     | -                       | -                                        | -            | -     | -                   | -                                       | -                                   | -                                     | -                                                 | -                                                       | Available                                                       |
| ไม่มี                                                                        | 290.8                       | 69.9                   | 28.1                | 126.0                 | 58.3                    | -                                        | -            | 8.6   | 69.9                | 28.1                                    | 126.0                               | 58.3                                  | -                                                 | -                                                       | Not available                                                   |
| 40-49 ชั่วโมง                                                                | 1,512.8                     | 100.1                  | 861.8               | 331.6                 | 170.3                   | -                                        | -            | 49.1  | 100.1               | 861.8                                   | 331.6                               | 170.3                                 | -                                                 | -                                                       | 40-49 hours                                                     |
| มี                                                                           | 2.2                         | -                      | 1.2                 | 0.9                   | -                       | -                                        | -            | -     | -                   | 1.2                                     | 0.9                                 | -                                     | -                                                 | -                                                       | Available                                                       |
| ไม่มี                                                                        | 1,510.7                     | 100.1                  | 860.6               | 330.7                 | 170.3                   | -                                        | -            | 49.1  | 100.1               | 860.6                                   | 330.7                               | 170.3                                 | -                                                 | -                                                       | Not available                                                   |
| 50 ชั่วโมงขึ้นไป                                                             | 1,147.0                     | 23.4                   | 566.7               | 363.7                 | 139.9                   | -                                        | -            | 53.3  | 23.4                | 566.7                                   | 363.7                               | 139.9                                 | -                                                 | -                                                       | 50 hours and over                                               |
| มี                                                                           | 1.6                         | -                      | 1.6                 | -                     | -                       | -                                        | -            | -     | -                   | 1.6                                     | -                                   | -                                     | -                                                 | -                                                       | Available                                                       |
| ไม่มี                                                                        | 1,145.4                     | 23.4                   | 565.1               | 363.7                 | 139.9                   | -                                        | -            | 53.3  | 23.4                | 565.1                                   | 363.7                               | 139.9                                 | -                                                 | -                                                       | Not available                                                   |



ตารางที่ 12 จำนวนผู้มีงานทำ จำแนกตามกลุ่มอายุ จำนวนชั่วโมงทำงานต่อสัปดาห์ การมีเวลาเหลือพอและต้องการทำงานเพิ่มขึ้น ภาคกลาง

TABLE 12 EMPLOYED PERSONS BY AGE GROUP, HOURS WORKED PER WEEK, AVAILABILITY FOR ADDITIONAL WORK, CENTRAL REGION

ไตรมาสที่ 2/2556 : Quarter 2/2013

หน่วยเป็นพัน : In Thousands

| จำนวนชั่วโมงทำงาน<br>และ<br>การมีเวลาเหลือพอ<br>และต้องการทำงานเพิ่มขึ้น | รวม     | กลุ่มอายุ Age Group |       |         |         |         |         | HOURS WORKED,<br>AND<br>AVAILABILITY FOR<br>ADDITIONAL WORK |       |                   |
|--------------------------------------------------------------------------|---------|---------------------|-------|---------|---------|---------|---------|-------------------------------------------------------------|-------|-------------------|
|                                                                          |         | 15-19               | 20-24 | 25-29   | 30-34   | 35-39   | 40-49   |                                                             | 50-59 | >= 60             |
| <b>ยอดรวม</b>                                                            | 9,609.1 | 265.3               | 831.2 | 1,103.9 | 1,216.4 | 1,282.0 | 2,446.6 | 1,725.7                                                     | 738.0 | TOTAL             |
| มี                                                                       | 21.2    | 0.8                 | 1.1   | 1.2     | 2.8     | 4.1     | 5.6     | 4.4                                                         | 1.1   | Available         |
| ไม่มี                                                                    | 9,587.8 | 264.5               | 830.1 | 1,102.6 | 1,213.6 | 1,278.0 | 2,440.9 | 1,721.3                                                     | 736.8 | Not available     |
| มีงานประจำแต่ไม่ได้ทำงาน                                                 | 62.2    | 1.6                 | 5.0   | 6.4     | 6.5     | 6.2     | 13.0    | 15.2                                                        | 8.4   | With job not work |
| มี                                                                       | 2.0     | 0.0                 | -     | -       | 0.6     | 0.0     | 0.2     | 0.8                                                         | 0.3   | Available         |
| ไม่มี                                                                    | 60.3    | 1.6                 | 5.0   | 6.4     | 5.9     | 6.1     | 12.8    | 14.4                                                        | 8.0   | Not available     |
| 1-9 ชั่วโมง                                                              | 17.3    | 0.3                 | 1.5   | 1.3     | 1.5     | 1.4     | 4.6     | 3.1                                                         | 3.7   | 1-9 hours         |
| มี                                                                       | 0.7     | -                   | -     | -       | -       | -       | 0.1     | 0.3                                                         | 0.3   | Available         |
| ไม่มี                                                                    | 16.7    | 0.3                 | 1.5   | 1.3     | 1.5     | 1.4     | 4.5     | 2.8                                                         | 3.4   | Not available     |
| 10-19 ชั่วโมง                                                            | 104.3   | 4.0                 | 6.3   | 11.8    | 11.7    | 8.7     | 26.5    | 20.7                                                        | 14.8  | 10-19 hours       |
| มี                                                                       | 2.9     | 0.0                 | -     | -       | 0.9     | 0.8     | 0.3     | 0.8                                                         | 0.1   | Available         |
| ไม่มี                                                                    | 101.5   | 4.0                 | 6.3   | 11.8    | 10.8    | 7.8     | 26.3    | 19.9                                                        | 14.7  | Not available     |
| 20-29 ชั่วโมง                                                            | 342.9   | 13.8                | 33.0  | 29.2    | 22.4    | 28.2    | 74.8    | 79.3                                                        | 62.2  | 20-29 hours       |
| มี                                                                       | 5.6     | 0.6                 | 0.6   | 0.8     | 1.0     | 0.6     | 1.6     | 0.5                                                         | -     | Available         |
| ไม่มี                                                                    | 337.2   | 13.2                | 32.4  | 28.4    | 21.4    | 27.6    | 73.2    | 78.8                                                        | 62.2  | Not available     |
| 30-34 ชั่วโมง                                                            | 294.8   | 9.4                 | 24.6  | 23.5    | 25.6    | 32.3    | 69.4    | 66.4                                                        | 43.6  | 30-34 hours       |
| มี                                                                       | 2.0     | -                   | -     | 0.2     | 0.1     | -       | 0.6     | 1.1                                                         | -     | Available         |
| ไม่มี                                                                    | 292.8   | 9.4                 | 24.6  | 23.3    | 25.5    | 32.3    | 68.8    | 65.3                                                        | 43.6  | Not available     |
| 35-39 ชั่วโมง                                                            | 849.2   | 15.3                | 54.0  | 66.9    | 89.4    | 91.8    | 228.2   | 201.9                                                       | 101.7 | 35-39 hours       |
| มี                                                                       | 1.3     | -                   | -     | -       | -       | -       | 0.6     | 0.3                                                         | 0.4   | Available         |
| ไม่มี                                                                    | 847.9   | 15.3                | 54.0  | 66.9    | 89.4    | 91.8    | 227.6   | 201.5                                                       | 101.3 | Not available     |
| 40-49 ชั่วโมง                                                            | 4,526.3 | 130.3               | 407.4 | 580.0   | 612.6   | 637.3   | 1,167.1 | 740.6                                                       | 251.0 | 40-49 hours       |
| มี                                                                       | 4.9     | -                   | 0.5   | 0.2     | 0.3     | 1.2     | 1.8     | 0.7                                                         | 0.1   | Available         |
| ไม่มี                                                                    | 4,521.4 | 130.3               | 406.9 | 579.8   | 612.2   | 636.0   | 1,165.3 | 740.0                                                       | 250.9 | Not available     |
| 50 ชั่วโมงขึ้นไป                                                         | 3,412.1 | 90.6                | 299.3 | 384.8   | 446.9   | 476.2   | 863.0   | 598.6                                                       | 252.6 | 50 hours and over |
| มี                                                                       | 2.0     | 0.2                 | -     | -       | -       | 1.3     | 0.4     | -                                                           | -     | Available         |
| ไม่มี                                                                    | 3,410.1 | 90.4                | 299.3 | 384.8   | 446.9   | 474.9   | 862.6   | 598.6                                                       | 252.6 | Not available     |

ตารางที่ 12 จำนวนผู้มีงานทำ จำแนกตามกลุ่มอายุ จำนวนชั่วโมงทำงานต่อสัปดาห์ การมีเวลาเหลือพอและต้องการทำงานเพิ่มขึ้น และเพศ ภาคกลาง  
TABLE 12 EMPLOYED PERSONS BY AGE GROUP, HOURS WORKED PER WEEK, AVAILABILITY FOR ADDITIONAL WORK AND SEX, CENTRAL REGION

| ไตรมาสที่ 2/2556 : Quarter 2/2013 | รวม            | กลุ่มอายุ Age Group                                                          |              |              |              |              |                |              | HOURS WORKED, SEX AND AVAILABILITY FOR ADDITIONAL WORK |                       |
|-----------------------------------|----------------|------------------------------------------------------------------------------|--------------|--------------|--------------|--------------|----------------|--------------|--------------------------------------------------------|-----------------------|
|                                   |                | จำนวนชั่วโมงทำงาน<br>เพศ และ<br>การมีเวลาเหลือพอ<br>และต้องการทำงานเพิ่มขึ้น | 15-19        | 20-24        | 25-29        | 30-34        | 35-39          | 40-49        |                                                        | 50-59                 |
| ชาย                               | 5,116.8        | 169.6                                                                        | 461.5        | 589.0        | 639.0        | 679.5        | 1,266.8        | 918.7        | 392.9                                                  | TOTAL (MALE)          |
| มี                                | 10.6           | 0.3                                                                          | 0.9          | 0.4          | 1.1          | 2.7          | 3.2            | 1.6          | 0.6                                                    | Available             |
| ไม่มี                             | 5,106.1        | 169.3                                                                        | 460.7        | 588.6        | 637.9        | 676.8        | 1,263.6        | 917.1        | 392.2                                                  | Not available         |
| มีงานประจำแต่ไม่ได้ทำงาน          | 31.4           | 0.9                                                                          | 2.6          | 2.2          | 3.0          | 1.6          | 7.1            | 8.3          | 5.7                                                    | With job not work     |
| มี                                | 1.2            | 0.0                                                                          | -            | -            | -            | -            | 0.2            | 0.6          | 0.3                                                    | Available             |
| ไม่มี                             | 30.2           | 0.9                                                                          | 2.6          | 2.2          | 3.0          | 1.6          | 6.8            | 7.7          | 5.4                                                    | Not available         |
| 1-9 ชั่วโมง                       | 8.4            | 0.2                                                                          | 1.4          | 1.0          | 0.4          | 0.8          | 1.5            | 1.4          | 1.7                                                    | 1-9 hours             |
| มี                                | 0.3            | -                                                                            | -            | -            | -            | -            | 0.0            | -            | 0.3                                                    | Available             |
| ไม่มี                             | 8.1            | 0.2                                                                          | 1.4          | 1.0          | 0.4          | 0.8          | 1.5            | 1.4          | 1.4                                                    | Not available         |
| 10-19 ชั่วโมง                     | 53.3           | 3.1                                                                          | 3.0          | 8.0          | 6.5          | 4.6          | 13.3           | 8.0          | 6.9                                                    | 10-19 hours           |
| มี                                | 1.2            | 0.0                                                                          | -            | -            | -            | 0.8          | -              | 0.3          | 0.0                                                    | Available             |
| ไม่มี                             | 52.2           | 3.0                                                                          | 3.0          | 8.0          | 6.5          | 3.8          | 13.3           | 7.7          | 6.9                                                    | Not available         |
| 20-29 ชั่วโมง                     | 170.0          | 7.8                                                                          | 17.1         | 15.8         | 11.6         | 18.3         | 35.8           | 37.6         | 26.0                                                   | 20-29 hours           |
| มี                                | 2.7            | -                                                                            | 0.4          | 0.4          | 1.0          | 0.1          | 0.8            | 0.1          | -                                                      | Available             |
| ไม่มี                             | 167.4          | 7.8                                                                          | 16.8         | 15.5         | 10.7         | 18.2         | 35.1           | 37.5         | 26.0                                                   | Not available         |
| 30-34 ชั่วโมง                     | 150.9          | 7.9                                                                          | 14.8         | 12.6         | 11.5         | 20.7         | 32.0           | 29.9         | 21.6                                                   | 30-34 hours           |
| มี                                | 0.9            | -                                                                            | -            | 0.1          | -            | -            | 0.2            | 0.6          | -                                                      | Available             |
| ไม่มี                             | 150.0          | 7.9                                                                          | 14.8         | 12.6         | 11.4         | 20.7         | 31.9           | 29.3         | 21.6                                                   | Not available         |
| 35-39 ชั่วโมง                     | 428.3          | 9.4                                                                          | 32.2         | 35.4         | 42.4         | 41.8         | 119.6          | 97.6         | 49.9                                                   | 35-39 hours           |
| มี                                | -              | -                                                                            | -            | -            | -            | -            | -              | -            | -                                                      | Available             |
| ไม่มี                             | 428.3          | 9.4                                                                          | 32.2         | 35.4         | 42.4         | 41.8         | 119.6          | 97.6         | 49.9                                                   | Not available         |
| 40-49 ชั่วโมง                     | 2,422.3        | 81.1                                                                         | 223.3        | 306.6        | 319.4        | 333.5        | 604.5          | 410.0        | 143.8                                                  | 40-49 hours           |
| มี                                | 2.8            | -                                                                            | 0.5          | 0.1          | 0.5          | 1.7          | -              | -            | -                                                      | Available             |
| ไม่มี                             | 2,419.5        | 81.1                                                                         | 222.8        | 306.6        | 319.3        | 333.0        | 602.8          | 410.0        | 143.8                                                  | Not available         |
| 50 ชั่วโมงขึ้นไป                  | 1,852.2        | 59.1                                                                         | 167.1        | 207.5        | 244.3        | 258.1        | 452.9          | 325.9        | 137.3                                                  | 50 hours and over     |
| มี                                | 1.6            | 0.2                                                                          | -            | -            | -            | 1.2          | 0.2            | -            | -                                                      | Available             |
| ไม่มี                             | 1,850.6        | 58.9                                                                         | 167.1        | 207.5        | 244.3        | 256.9        | 452.7          | 325.9        | 137.3                                                  | Not available         |
| <b>หญิง</b>                       | <b>4,492.3</b> | <b>95.8</b>                                                                  | <b>369.6</b> | <b>514.9</b> | <b>577.5</b> | <b>602.6</b> | <b>1,179.8</b> | <b>807.1</b> | <b>345.1</b>                                           | <b>TOTAL (FEMALE)</b> |
| มี                                | 10.6           | 0.6                                                                          | 0.2          | 0.9          | 1.7          | 1.4          | 2.5            | 2.8          | 0.5                                                    | Available             |
| ไม่มี                             | 4,481.7        | 95.2                                                                         | 369.4        | 514.0        | 575.8        | 601.2        | 1,177.3        | 804.2        | 344.6                                                  | Not available         |
| มีงานประจำแต่ไม่ได้ทำงาน          | 30.8           | 0.7                                                                          | 2.4          | 4.2          | 3.5          | 4.6          | 5.9            | 6.9          | 2.7                                                    | With job not work     |
| มี                                | 0.8            | -                                                                            | -            | -            | 0.6          | 0.0          | -              | 0.2          | -                                                      | Available             |
| ไม่มี                             | 30.1           | 0.7                                                                          | 2.4          | 4.2          | 3.0          | 4.5          | 5.9            | 6.8          | 2.7                                                    | Not available         |
| 1-9 ชั่วโมง                       | 9.0            | 0.1                                                                          | 0.1          | 0.3          | 1.2          | 0.6          | 3.1            | 1.8          | 2.0                                                    | 1-9 hours             |
| มี                                | 0.3            | -                                                                            | -            | -            | -            | 0.1          | 0.1            | 0.3          | -                                                      | Available             |
| ไม่มี                             | 8.6            | 0.1                                                                          | 0.1          | 0.3          | 1.2          | 0.6          | 3.0            | 1.5          | 2.0                                                    | Not available         |
| 10-19 ชั่วโมง                     | 51.0           | 1.0                                                                          | 3.3          | 3.8          | 5.2          | 4.1          | 13.3           | 12.7         | 7.8                                                    | 10-19 hours           |
| มี                                | 1.7            | -                                                                            | -            | -            | 0.9          | -            | 0.3            | 0.5          | 0.0                                                    | Available             |
| ไม่มี                             | 49.3           | 1.0                                                                          | 3.3          | 3.8          | 4.3          | 4.1          | 13.0           | 12.2         | 7.8                                                    | Not available         |
| 20-29 ชั่วโมง                     | 172.8          | 6.1                                                                          | 15.8         | 13.4         | 10.8         | 9.9          | 39.0           | 41.7         | 36.2                                                   | 20-29 hours           |
| มี                                | 3.0            | 0.6                                                                          | 0.2          | 0.4          | -            | 0.5          | 0.8            | 0.4          | -                                                      | Available             |
| ไม่มี                             | 169.9          | 5.5                                                                          | 15.6         | 13.0         | 10.8         | 9.4          | 38.2           | 41.3         | 36.2                                                   | Not available         |
| 30-34 ชั่วโมง                     | 143.9          | 1.5                                                                          | 9.9          | 11.0         | 14.1         | 11.6         | 37.3           | 36.5         | 22.0                                                   | 30-34 hours           |
| มี                                | 1.1            | -                                                                            | -            | 0.2          | -            | -            | 0.4            | 0.5          | -                                                      | Available             |
| ไม่มี                             | 142.8          | 1.5                                                                          | 9.9          | 10.8         | 14.1         | 11.6         | 36.9           | 36.0         | 22.0                                                   | Not available         |
| 35-39 ชั่วโมง                     | 420.8          | 5.9                                                                          | 21.9         | 31.5         | 47.0         | 50.0         | 108.6          | 104.3        | 51.8                                                   | 35-39 hours           |
| มี                                | 1.3            | -                                                                            | -            | -            | -            | -            | 0.6            | 0.3          | 0.4                                                    | Available             |
| ไม่มี                             | 419.6          | 5.9                                                                          | 21.9         | 31.5         | 47.0         | 50.0         | 108.0          | 103.9        | 51.4                                                   | Not available         |
| 40-49 ชั่วโมง                     | 2,104.0        | 49.2                                                                         | 184.1        | 273.4        | 293.2        | 303.7        | 562.5          | 330.6        | 107.3                                                  | 40-49 hours           |
| มี                                | 2.1            | -                                                                            | -            | 0.2          | 0.3          | 0.7          | 0.1            | 0.7          | 0.1                                                    | Available             |
| ไม่มี                             | 2,101.9        | 49.2                                                                         | 184.1        | 273.2        | 292.9        | 303.0        | 562.5          | 329.9        | 107.1                                                  | Not available         |
| 50 ชั่วโมงขึ้นไป                  | 1,560.0        | 31.5                                                                         | 132.2        | 177.3        | 202.6        | 218.2        | 410.1          | 272.7        | 115.4                                                  | 50 hours and over     |
| มี                                | 0.4            | -                                                                            | -            | -            | -            | 0.2          | 0.2            | -            | -                                                      | Available             |
| ไม่มี                             | 1,559.6        | 31.5                                                                         | 132.2        | 177.3        | 202.6        | 218.0        | 409.9          | 272.7        | 115.4                                                  | Not available         |

หน่วยนับเป็น : In Thousands



ตารางที่ 12 จำนวนผู้มีงานทำ จำแนกตามกลุ่มอายุ จำนวนชั่วโมงทำงานต่อสัปดาห์ การมีเวลาเหลือพอและต้องการทำงานเพิ่มขึ้น เขต และเขตการปกครอง ภาคกลาง (ต่อ)

TABLE 12 EMPLOYED PERSONS BY AGE GROUP, HOURS WORKED PER WEEK, AVAILABILITY FOR ADDITIONAL WORK, SEX AND AREA, CENTRAL REGION (Contd.)

ไตรมาสที่ 2/2556 : Quarter 2/2013

ในเขตเทศบาล MUNICIPAL AREA หน่วยเป็นพัน : in Thousands

| จำนวนชั่วโมงทำงาน<br>เพศ และ<br>การมีเวลาเหลือพอ<br>และต้องการทำงานเพิ่มขึ้น | รวม     | ในเขตเทศบาล MUNICIPAL AREA |       |       |       |       |       |       | HOURS WORKED,<br>SEX AND<br>AVAILABILITY FOR<br>ADDITIONAL WORK |                   |
|------------------------------------------------------------------------------|---------|----------------------------|-------|-------|-------|-------|-------|-------|-----------------------------------------------------------------|-------------------|
|                                                                              |         | 15-19                      | 20-24 | 25-29 | 30-34 | 35-39 | 40-49 | 50-59 |                                                                 | >= 60             |
| ยอดรวม(ชาย)                                                                  | 1,845.7 | 52.2                       | 151.0 | 207.3 | 240.7 | 260.8 | 480.3 | 332.6 | 120.9                                                           | TOTAL(MALE)       |
| มี                                                                           | 3.3     | 0.1                        | -     | 0.1   | 0.5   | 0.5   | 1.3   | 0.9   | 0.1                                                             | Available         |
| ไม่มี                                                                        | 1,842.4 | 52.1                       | 151.0 | 207.2 | 240.3 | 260.3 | 479.0 | 331.8 | 120.8                                                           | Not available     |
| มีงานประจำแต่ไม่ได้ทำงาน                                                     | 7.3     | 0.0                        | -     | 0.5   | 1.3   | 0.7   | 1.7   | 1.9   | 1.2                                                             | With job not work |
| มี                                                                           | 0.5     | 0.0                        | -     | -     | -     | -     | 0.1   | 0.4   | -                                                               | Available         |
| ไม่มี                                                                        | 6.7     | -                          | -     | 0.5   | 1.3   | 0.7   | 1.7   | 1.4   | 1.2                                                             | Not available     |
| 1-9 ชั่วโมง                                                                  | 2.1     | 0.2                        | 0.1   | 0.2   | 0.0   | 0.4   | 0.0   | 0.4   | 0.8                                                             | 1-9 hours         |
| มี                                                                           | 0.1     | -                          | -     | -     | -     | -     | 0.0   | -     | 0.1                                                             | Available         |
| ไม่มี                                                                        | 2.0     | 0.2                        | 0.1   | 0.2   | 0.0   | 0.4   | -     | 0.4   | 0.7                                                             | Not available     |
| 10-19 ชั่วโมง                                                                | 13.4    | 0.6                        | 0.7   | 1.4   | 1.3   | 1.2   | 3.1   | 2.8   | 2.4                                                             | 10-19 hours       |
| มี                                                                           | 0.7     | 0.0                        | -     | -     | -     | 0.4   | -     | 0.3   | 0.0                                                             | Available         |
| ไม่มี                                                                        | 12.7    | 0.6                        | 0.7   | 1.4   | 1.3   | 0.9   | 3.1   | 2.5   | 2.4                                                             | Not available     |
| 20-29 ชั่วโมง                                                                | 40.4    | 1.4                        | 3.5   | 4.2   | 3.4   | 2.5   | 9.0   | 11.0  | 5.5                                                             | 20-29 hours       |
| มี                                                                           | 1.0     | -                          | -     | 0.1   | 0.3   | 0.1   | 0.4   | 0.1   | -                                                               | Available         |
| ไม่มี                                                                        | 39.3    | 1.4                        | 3.5   | 4.1   | 3.1   | 2.4   | 8.6   | 10.9  | 5.5                                                             | Not available     |
| 30-34 ชั่วโมง                                                                | 30.4    | 1.1                        | 1.0   | 1.5   | 1.7   | 3.8   | 10.2  | 6.1   | 4.9                                                             | 30-34 hours       |
| มี                                                                           | 0.3     | -                          | -     | -     | 0.1   | -     | 0.2   | 0.0   | -                                                               | Available         |
| ไม่มี                                                                        | 30.1    | 1.1                        | 1.0   | 1.5   | 1.6   | 3.8   | 10.0  | 6.1   | 4.9                                                             | Not available     |
| 35-39 ชั่วโมง                                                                | 137.5   | 1.6                        | 10.9  | 11.0  | 15.6  | 15.5  | 37.5  | 32.9  | 12.5                                                            | 35-39 hours       |
| มี                                                                           | -       | -                          | -     | -     | -     | -     | -     | -     | -                                                               | Available         |
| ไม่มี                                                                        | 137.5   | 1.6                        | 10.9  | 11.0  | 15.6  | 15.5  | 37.5  | 32.9  | 12.5                                                            | Not available     |
| 40-49 ชั่วโมง                                                                | 909.5   | 26.2                       | 78.8  | 110.4 | 117.9 | 134.6 | 247.4 | 151.1 | 43.1                                                            | 40-49 hours       |
| มี                                                                           | 0.7     | -                          | -     | -     | 0.1   | -     | 0.6   | -     | -                                                               | Available         |
| ไม่มี                                                                        | 908.8   | 26.2                       | 78.8  | 110.4 | 117.8 | 134.6 | 246.8 | 151.1 | 43.1                                                            | Not available     |
| 50 ชั่วโมงขึ้นไป                                                             | 705.2   | 21.1                       | 56.0  | 78.1  | 99.6  | 102.1 | 171.3 | 126.6 | 50.5                                                            | 50 hours and over |
| มี                                                                           | -       | -                          | -     | -     | -     | -     | -     | -     | -                                                               | Available         |
| ไม่มี                                                                        | 705.2   | 21.1                       | 56.0  | 78.1  | 99.6  | 102.1 | 171.3 | 126.6 | 50.5                                                            | Not available     |

ตารางที่ 12 จำนวนผู้มีงานทำ จำแนกตามกลุ่มอายุ จำนวนชั่วโมงงานต่อสัปดาห์ การมีเวลาเหลือพอและต้องการทำงานเพิ่มขึ้น เขต และเขตการปกครอง ภาคกลาง (ต่อ)

TABLE 12 EMPLOYED PERSONS BY AGE GROUP, HOURS WORKED PER WEEK, AVAILABILITY FOR ADDITIONAL WORK, SEX AND AREA, CENTRAL REGION (Contd.)

ไตรมาสที่ 2/2556 : Quarter 2/2013

ในเขตเทศบาล MUNICIPAL AREA หน่วยเป็นพัน : in Thousands

| จำนวนชั่วโมงทำงาน<br>เพศ และ<br>การมีเวลาเหลือพอ<br>และต้องการทำงานเพิ่มขึ้น | รวม     | ในเขตเทศบาล MUNICIPAL AREA |       |       |       |       |       |       | HOURS WORKED,<br>SEX AND<br>AVAILABILITY FOR<br>ADDITIONAL WORK |                   |
|------------------------------------------------------------------------------|---------|----------------------------|-------|-------|-------|-------|-------|-------|-----------------------------------------------------------------|-------------------|
|                                                                              |         | 15-19                      | 20-24 | 25-29 | 30-34 | 35-39 | 40-49 | 50-59 |                                                                 | >= 60             |
| ยอดรวม(หญิง)                                                                 | 1,664.6 | 32.7                       | 127.3 | 193.7 | 218.4 | 233.5 | 447.9 | 294.8 | 116.3                                                           | TOTAL(FEMALE)     |
| มี                                                                           | 2.2     | -                          | 0.2   | 0.2   | 0.2   | 0.3   | 0.8   | 0.5   | 0.2                                                             | Available         |
| ไม่มี                                                                        | 1,662.4 | 32.7                       | 127.1 | 193.5 | 218.2 | 233.2 | 447.1 | 294.4 | 116.2                                                           | Not available     |
| มีงานประจำแต่ไม่ได้ทำงาน                                                     | 11.8    | -                          | 0.5   | 1.1   | 1.0   | 2.4   | 2.2   | 3.8   | 0.7                                                             | With job not work |
| มี                                                                           | 0.2     | -                          | -     | -     | 0.1   | 0.0   | -     | 0.1   | -                                                               | Available         |
| ไม่มี                                                                        | 11.6    | -                          | 0.5   | 1.1   | 1.0   | 2.3   | 2.2   | 3.8   | 0.7                                                             | Not available     |
| 1-9 ชั่วโมง                                                                  | 1.6     | 0.1                        | 0.1   | 0.1   | 0.1   | 0.4   | 0.3   | 0.3   | 0.4                                                             | 1-9 hours         |
| มี                                                                           | 0.1     | -                          | -     | -     | -     | -     | 0.1   | -     | -                                                               | Available         |
| ไม่มี                                                                        | 1.5     | 0.1                        | 0.1   | 0.1   | 0.1   | 0.4   | 0.2   | 0.3   | 0.4                                                             | Not available     |
| 10-19 ชั่วโมง                                                                | 14.0    | 0.1                        | 1.1   | 0.7   | 0.9   | 1.0   | 4.0   | 3.5   | 2.7                                                             | 10-19 hours       |
| มี                                                                           | 0.5     | -                          | -     | -     | 0.1   | -     | -     | 0.3   | 0.0                                                             | Available         |
| ไม่มี                                                                        | 13.5    | 0.1                        | 1.1   | 0.7   | 0.7   | 1.0   | 4.0   | 3.2   | 2.7                                                             | Not available     |
| 20-29 ชั่วโมง                                                                | 37.8    | 1.6                        | 3.4   | 2.4   | 2.0   | 3.4   | 6.6   | 11.6  | 6.9                                                             | 20-29 hours       |
| มี                                                                           | 0.4     | -                          | 0.2   | -     | -     | -     | 0.1   | 0.1   | -                                                               | Available         |
| ไม่มี                                                                        | 37.4    | 1.6                        | 3.2   | 2.4   | 2.0   | 3.4   | 6.4   | 11.5  | 6.9                                                             | Not available     |
| 30-34 ชั่วโมง                                                                | 31.3    | 0.3                        | 1.9   | 1.8   | 3.3   | 2.7   | 7.4   | 9.4   | 4.6                                                             | 30-34 hours       |
| มี                                                                           | 0.7     | -                          | -     | 0.2   | -     | -     | 0.4   | 0.0   | -                                                               | Available         |
| ไม่มี                                                                        | 30.6    | 0.3                        | 1.9   | 1.6   | 3.3   | 2.7   | 6.9   | 9.3   | 4.6                                                             | Not available     |
| 35-39 ชั่วโมง                                                                | 141.1   | 1.5                        | 5.6   | 9.5   | 18.5  | 19.0  | 35.4  | 39.1  | 12.4                                                            | 35-39 hours       |
| มี                                                                           | 0.0     | -                          | -     | -     | -     | -     | 0.0   | -     | -                                                               | Available         |
| ไม่มี                                                                        | 141.0   | 1.5                        | 5.6   | 9.5   | 18.5  | 19.0  | 35.4  | 39.1  | 12.4                                                            | Not available     |
| 40-49 ชั่วโมง                                                                | 800.7   | 16.5                       | 64.5  | 110.8 | 109.9 | 121.0 | 221.5 | 120.1 | 36.3                                                            | 40-49 hours       |
| มี                                                                           | 0.4     | -                          | -     | -     | -     | 0.2   | 0.1   | -     | 0.1                                                             | Available         |
| ไม่มี                                                                        | 800.2   | 16.5                       | 64.5  | 110.8 | 109.9 | 120.8 | 221.5 | 120.1 | 36.2                                                            | Not available     |
| 50 ชั่วโมงขึ้นไป                                                             | 626.5   | 12.6                       | 50.2  | 67.5  | 82.7  | 83.6  | 170.5 | 107.1 | 52.3                                                            | 50 hours and over |
| มี                                                                           | -       | -                          | -     | -     | -     | -     | -     | -     | -                                                               | Available         |
| ไม่มี                                                                        | 626.5   | 12.6                       | 50.2  | 67.5  | 82.7  | 83.6  | 170.5 | 107.1 | 52.3                                                            | Not available     |

ตารางที่ 12 จำนวนผู้มีงานทำ จำนวนตามกลุ่มอายุ จำนวนชั่วโมงทำงานต่อสัปดาห์ การมีเวลาเหลือพอและต้องการทำงานเพิ่มขึ้น เขต และเขตการปกครอง ภาคกลาง (ต่อ)

TABLE 12 EMPLOYED PERSONS BY AGE GROUP, HOURS WORKED PER WEEK, AVAILABILITY FOR ADDITIONAL WORK, SEX AND AREA, CENTRAL REGION(Contd.)

ไตรมาสที่ 2/2556 : Quarter 2/2013 นอกเขตเทศบาล NON-MUNICIPAL AREA หน่วยเป็นพัน : in Thousands

| จำนวนชั่วโมงทำงาน<br>เพศ และ<br>การมีเวลาเหลือพอ<br>และต้องการทำงานเพิ่มขึ้น | รวม     | นอกเขตเทศบาล NON-MUNICIPAL AREA |       |       |       |       |       |       | HOURS WORKED,<br>SEX AND<br>AVAILABILITY FOR<br>ADDITIONAL WORK |                   |
|------------------------------------------------------------------------------|---------|---------------------------------|-------|-------|-------|-------|-------|-------|-----------------------------------------------------------------|-------------------|
|                                                                              |         | 15-19                           | 20-24 | 25-29 | 30-34 | 35-39 | 40-49 | 50-59 |                                                                 | >= 60             |
| ยอดรวม(ชาย)                                                                  | 3,271.1 | 117.4                           | 310.6 | 381.7 | 398.2 | 418.6 | 786.5 | 586.1 | 272.0                                                           | TOTAL(MALE)       |
| มี                                                                           | 7.3     | 0.2                             | 0.9   | 0.3   | 0.6   | 2.2   | 1.9   | 0.8   | 0.6                                                             | Available         |
| ไม่มี                                                                        | 3,263.7 | 117.2                           | 309.7 | 381.5 | 397.6 | 416.5 | 784.6 | 585.3 | 271.4                                                           | Not available     |
| มีงานประจำแต่ไม่ได้ทำงาน                                                     | 24.2    | 0.9                             | 2.6   | 1.7   | 1.7   | 0.9   | 5.4   | 6.4   | 4.5                                                             | With job not work |
| มี                                                                           | 0.7     | -                               | -     | -     | -     | -     | 0.2   | 0.2   | 0.3                                                             | Available         |
| ไม่มี                                                                        | 23.5    | 0.9                             | 2.6   | 1.7   | 1.7   | 0.9   | 5.2   | 6.3   | 4.2                                                             | Not available     |
| 1-9 ชั่วโมง                                                                  | 6.3     | -                               | 1.3   | 0.8   | 0.3   | 0.5   | 1.5   | 1.0   | 0.9                                                             | 1-9 hours         |
| มี                                                                           | 0.2     | -                               | -     | -     | -     | -     | -     | -     | 0.2                                                             | Available         |
| ไม่มี                                                                        | 6.1     | -                               | 1.3   | 0.8   | 0.3   | 0.5   | 1.5   | 1.0   | 0.7                                                             | Not available     |
| 10-19 ชั่วโมง                                                                | 39.9    | 2.5                             | 2.4   | 6.6   | 5.2   | 3.4   | 10.1  | 5.3   | 4.5                                                             | 10-19 hours       |
| มี                                                                           | 0.5     | -                               | -     | -     | -     | 0.5   | -     | -     | -                                                               | Available         |
| ไม่มี                                                                        | 39.4    | 2.5                             | 2.4   | 6.6   | 5.2   | 2.9   | 10.1  | 5.3   | 4.5                                                             | Not available     |
| 20-29 ชั่วโมง                                                                | 129.7   | 6.4                             | 13.7  | 11.6  | 8.2   | 15.8  | 26.8  | 26.6  | 20.6                                                            | 20-29 hours       |
| มี                                                                           | 1.6     | -                               | 0.4   | 0.3   | 0.6   | -     | 0.4   | -     | -                                                               | Available         |
| ไม่มี                                                                        | 128.0   | 6.4                             | 13.3  | 11.4  | 7.6   | 15.8  | 26.4  | 26.6  | 20.6                                                            | Not available     |
| 30-34 ชั่วโมง                                                                | 120.5   | 6.8                             | 13.7  | 11.1  | 9.8   | 16.9  | 21.8  | 23.8  | 16.6                                                            | 30-34 hours       |
| มี                                                                           | 0.6     | -                               | -     | -     | -     | -     | -     | 0.6   | -                                                               | Available         |
| ไม่มี                                                                        | 119.9   | 6.8                             | 13.7  | 11.1  | 9.8   | 16.9  | 21.8  | 23.2  | 16.6                                                            | Not available     |
| 35-39 ชั่วโมง                                                                | 290.8   | 7.8                             | 21.2  | 24.4  | 26.8  | 26.3  | 82.2  | 64.7  | 37.4                                                            | 35-39 hours       |
| มี                                                                           | -       | -                               | -     | -     | -     | -     | -     | -     | -                                                               | Available         |
| ไม่มี                                                                        | 290.8   | 7.8                             | 21.2  | 24.4  | 26.8  | 26.3  | 82.2  | 64.7  | 37.4                                                            | Not available     |
| 40-49 ชั่วโมง                                                                | 1,512.8 | 54.9                            | 144.5 | 196.2 | 201.5 | 198.9 | 357.1 | 259.0 | 100.6                                                           | 40-49 hours       |
| มี                                                                           | 2.2     | -                               | 0.5   | -     | -     | 0.5   | 1.1   | -     | -                                                               | Available         |
| ไม่มี                                                                        | 1,510.7 | 54.9                            | 144.0 | 196.2 | 201.5 | 198.4 | 356.0 | 259.0 | 100.6                                                           | Not available     |
| 50 ชั่วโมงขึ้นไป                                                             | 1,147.0 | 38.1                            | 111.2 | 129.4 | 144.7 | 156.0 | 281.6 | 199.4 | 86.8                                                            | 50 hours and over |
| มี                                                                           | 1.6     | 0.2                             | -     | -     | -     | 1.2   | 0.2   | -     | -                                                               | Available         |
| ไม่มี                                                                        | 1,145.4 | 37.9                            | 111.2 | 129.4 | 144.7 | 154.8 | 281.4 | 199.4 | 86.8                                                            | Not available     |

ตารางที่ 12 จำนวนผู้มีงานทำ จำแนกตามกลุ่มอายุ จำนวนชั่วโมงทำงานต่อสัปดาห์ การมีเวลาเหลือพอและต้องการทำงานเพิ่มขึ้น เขต และเขตการปกครอง ภาคกลาง (ต่อ)

TABLE 12 EMPLOYED PERSONS BY AGE GROUP, HOURS WORKED PER WEEK, AVAILABILITY FOR ADDITIONAL WORK, SEX AND AREA, CENTRAL REGION(Contd.)

| ไตรมาสที่ 2/2556 : Quarter 2/2013 | จำนวนชั่วโมงทำงาน<br>เพศ และ<br>การมีเวลาเหลือพอ<br>และต้องการทำงานเพิ่มขึ้น | นอกเขตเทศบาล NON-MUNICIPAL AREA |       |       |       |       |       |       |       |  |  | รวม               | HOURS WORKED,<br>SEX AND<br>AVAILABILITY FOR<br>ADDITIONAL WORK |
|-----------------------------------|------------------------------------------------------------------------------|---------------------------------|-------|-------|-------|-------|-------|-------|-------|--|--|-------------------|-----------------------------------------------------------------|
|                                   |                                                                              | หน่วยเป็นพัน : In Thousands     |       |       |       |       |       |       |       |  |  |                   |                                                                 |
|                                   |                                                                              | 15-19                           | 20-24 | 25-29 | 30-34 | 35-39 | 40-49 | 50-59 | >= 60 |  |  |                   |                                                                 |
|                                   | ยอดรวม(หญิง)                                                                 | 63.1                            | 242.3 | 321.2 | 359.1 | 369.1 | 731.9 | 512.3 | 228.8 |  |  | TOTAL(FEMALE)     |                                                                 |
|                                   | มี                                                                           | 0.6                             | -     | 0.7   | 1.5   | 1.1   | 1.7   | 2.4   | 0.4   |  |  | Available         |                                                                 |
|                                   | ไม่มี                                                                        | 62.5                            | 242.3 | 320.5 | 357.6 | 368.0 | 730.2 | 509.9 | 228.4 |  |  | Not available     |                                                                 |
|                                   | มีงานประจำแต่ไม่ได้ทำงาน                                                     | 0.7                             | 1.9   | 3.1   | 2.5   | 2.2   | 3.7   | 3.1   | 1.9   |  |  | With job not work |                                                                 |
|                                   | มี                                                                           | 0.6                             | -     | -     | 0.5   | -     | -     | 0.1   | -     |  |  | Available         |                                                                 |
|                                   | ไม่มี                                                                        | 18.5                            | 1.9   | 3.1   | 2.0   | 2.2   | 3.7   | 3.0   | 1.9   |  |  | Not available     |                                                                 |
|                                   | 1-9 ชั่วโมง                                                                  | 7.4                             | -     | 0.2   | 1.1   | 0.2   | 2.8   | 1.4   | 1.6   |  |  | 1-9 hours         |                                                                 |
|                                   | มี                                                                           | 0.3                             | -     | -     | -     | -     | -     | 0.3   | -     |  |  | Available         |                                                                 |
|                                   | ไม่มี                                                                        | 7.1                             | -     | 0.2   | 1.1   | 0.2   | 2.8   | 1.2   | 1.6   |  |  | Not available     |                                                                 |
|                                   | 10-19 ชั่วโมง                                                                | 37.0                            | 2.1   | 3.1   | 4.3   | 3.1   | 9.3   | 9.2   | 5.1   |  |  | 10-19 hours       |                                                                 |
|                                   | มี                                                                           | 1.2                             | -     | -     | 0.8   | -     | 0.3   | 0.2   | -     |  |  | Available         |                                                                 |
|                                   | ไม่มี                                                                        | 35.8                            | 0.8   | 3.1   | 3.6   | 3.1   | 9.0   | 9.0   | 5.1   |  |  | Not available     |                                                                 |
|                                   | 20-29 ชั่วโมง                                                                | 135.1                           | 12.4  | 11.0  | 8.7   | 6.5   | 32.5  | 30.1  | 29.4  |  |  | 20-29 hours       |                                                                 |
|                                   | มี                                                                           | 2.6                             | -     | 0.4   | -     | 0.5   | 0.7   | 0.4   | -     |  |  | Available         |                                                                 |
|                                   | ไม่มี                                                                        | 132.5                           | 12.4  | 10.6  | 8.7   | 6.0   | 31.8  | 29.8  | 29.4  |  |  | Not available     |                                                                 |
|                                   | 30-34 ชั่วโมง                                                                | 112.6                           | 8.0   | 9.2   | 10.8  | 8.9   | 29.9  | 27.1  | 17.4  |  |  | 30-34 hours       |                                                                 |
|                                   | มี                                                                           | 0.4                             | -     | -     | -     | -     | -     | 0.4   | -     |  |  | Available         |                                                                 |
|                                   | ไม่มี                                                                        | 112.2                           | 8.0   | 9.2   | 10.8  | 8.9   | 29.9  | 26.7  | 17.4  |  |  | Not available     |                                                                 |
|                                   | 35-39 ชั่วโมง                                                                | 279.8                           | 16.3  | 22.0  | 28.5  | 31.0  | 73.2  | 65.2  | 39.4  |  |  | 35-39 hours       |                                                                 |
|                                   | มี                                                                           | 1.3                             | -     | -     | -     | -     | 0.6   | 0.3   | 0.4   |  |  | Available         |                                                                 |
|                                   | ไม่มี                                                                        | 278.5                           | 16.3  | 22.0  | 28.5  | 31.0  | 72.6  | 64.9  | 39.0  |  |  | Not available     |                                                                 |
|                                   | 40-49 ชั่วโมง                                                                | 1,303.3                         | 119.7 | 162.7 | 183.3 | 182.7 | 341.0 | 210.5 | 70.9  |  |  | 40-49 hours       |                                                                 |
|                                   | มี                                                                           | 1.6                             | -     | 0.2   | 0.3   | 0.5   | -     | 0.7   | -     |  |  | Available         |                                                                 |
|                                   | ไม่มี                                                                        | 1,301.7                         | 119.7 | 162.4 | 183.1 | 182.2 | 341.0 | 209.8 | 70.9  |  |  | Not available     |                                                                 |
|                                   | 50 ชั่วโมงขึ้นไป                                                             | 933.5                           | 82.0  | 109.9 | 119.9 | 134.6 | 239.6 | 165.6 | 63.0  |  |  | 50 hours and over |                                                                 |
|                                   | มี                                                                           | 0.4                             | -     | -     | -     | 0.2   | 0.2   | -     | -     |  |  | Available         |                                                                 |
|                                   | ไม่มี                                                                        | 933.1                           | 82.0  | 109.9 | 119.9 | 134.4 | 239.4 | 165.6 | 63.0  |  |  | Not available     |                                                                 |

ตารางที่ 13 จำนวนผู้ว่างงาน ที่หางานทำ จำแนกตามระยะเวลาที่หางานทำ ระดับการศึกษาที่สำเร็จ ภาคกลาง

TABLE 13 UNEMPLOYED PERSONS, SEEKING JOB BY DURATION OF SEEKING JOB, LEVEL OF EDUCATIONAL ATTAINMENT, CENTRAL REGION

ไตรมาสที่ 2/2556 : Quarter 2/2013

หน่วยเป็นคน : Person

| ระดับการศึกษาที่สำเร็จ | รวม    | ระยะเวลาที่หางานทำ |               |               |               |                |            |         | Duration of seeking job    |        | LEVEL OF EDUCATIONAL ATTAINMENT |         |
|------------------------|--------|--------------------|---------------|---------------|---------------|----------------|------------|---------|----------------------------|--------|---------------------------------|---------|
|                        |        | < 1 เดือน          | 1 - 2.9 เดือน | 3 - 5.9 เดือน | 6 - 8.9 เดือน | 9 - 11.9 เดือน | >=12 เดือน | ไม่ทราบ | Months                     | Months | Months                          | Unknown |
| Total                  | Month  | Months             | Months        | Months        | Months        | Months         | Months     | Months  | Months                     | Months | Months                          | Months  |
| ยอดรวม                 | 24,926 | 14,969             | 5,716         | 2,172         | -             | 848            | 1,222      | -       | TOTAL                      | -      | -                               | -       |
| 1. ไม่มีการศึกษา       | 2,620  | 2,620              | -             | -             | -             | -              | -          | -       | No education               | -      | -                               | -       |
| 2. ต่ำกว่าประถมศึกษา   | 581    | 139                | 442           | -             | -             | -              | -          | -       | Less than Elementary       | -      | -                               | -       |
| 3. ประถมศึกษา          | 2,456  | 796                | 973           | 440           | -             | 247            | -          | -       | Elementary                 | -      | -                               | -       |
| 4. มัธยมศึกษาตอนต้น    | 6,764  | 3,827              | 1,829         | 1,108         | -             | -              | -          | -       | Lower Secondary            | -      | -                               | -       |
| 5. มัธยมศึกษาตอนปลาย   | 5,596  | 3,505              | 1,720         | 296           | -             | -              | 76         | -       | Upper Secondary Level      | -      | -                               | -       |
| สายสามัญ               | 4,034  | 2,579              | 1,455         | -             | -             | -              | -          | -       | General/Academic           | -      | -                               | -       |
| สายอาชีพศึกษา          | 1,562  | 926                | 264           | 296           | -             | -              | 76         | -       | Vocational                 | -      | -                               | -       |
| สายวิชาการศึกษา        | -      | -                  | -             | -             | -             | -              | -          | -       | Teacher Training           | -      | -                               | -       |
| 6. อุดมศึกษา           | 6,910  | 4,082              | 753           | 328           | -             | 602            | 1,145      | -       | Higher Level               | -      | -                               | -       |
| สายวิชาการ             | 4,571  | 2,117              | 581           | 126           | -             | 602            | 1,145      | -       | Academic                   | -      | -                               | -       |
| สายวิชาชีพ             | 2,137  | 1,965              | 172           | -             | -             | -              | -          | -       | Higher Technical Education | -      | -                               | -       |
| สายวิชาการศึกษา        | 202    | -                  | -             | 202           | -             | -              | -          | -       | Teacher Training           | -      | -                               | -       |
| 7. อื่นๆ <sup>1/</sup> | -      | -                  | -             | -             | -             | -              | -          | -       | Others                     | -      | -                               | -       |
| 8. ไม่ทราบ             | -      | -                  | -             | -             | -             | -              | -          | -       | Unknown                    | -      | -                               | -       |

1/ รวมอาชีพระยะสั้น Including Short Course Vocational

ตารางที่ 13 จำนวนผู้ว่างงาน ที่ทำงานทำ จำแนกตามระยะเวลาที่ทำงานทำ ระดับการศึกษาที่สำเร็จ และเพศ ภาคกลาง

TABLE 13 UNEMPLOYED PERSONS, SEEKING JOB BY DURATION OF SEEKING JOB, LEVEL OF EDUCATIONAL ATTAINMENT AND SEX, CENTRAL REGION

ไตรมาสที่ 2/2556 : Quarter 2/2013

| ระดับการศึกษาที่สำเร็จ | ระยะเวลาที่ทำงานทำ |               |               |               |                |            |         |        |        |        | LEVEL OF EDUCATIONAL ATTAINMENT |
|------------------------|--------------------|---------------|---------------|---------------|----------------|------------|---------|--------|--------|--------|---------------------------------|
|                        | < 1 เดือน          | 1 - 2.9 เดือน | 3 - 5.9 เดือน | 6 - 8.9 เดือน | 9 - 11.9 เดือน | >=12 เดือน | ไม่ทราบ | Total  | ชาย    | หญิง   |                                 |
|                        | Month              | Months        | Months        | Months        | Months         | Months     | Months  | Months | Months | Months |                                 |
| รวม                    | 5,508              | 3,358         | 1,674         | -             | -              | -          | -       | -      | -      | -      | MALE                            |
| ไม่มีการศึกษา          | -                  | -             | -             | -             | -              | -          | -       | -      | -      | -      | No education                    |
| ต่ำกว่าประถมศึกษา      | 139                | 442           | -             | -             | -              | -          | -       | -      | -      | -      | Less than Elementary            |
| ประถมศึกษา             | 329                | 973           | 440           | -             | -              | -          | -       | -      | -      | -      | Elementary                      |
| มัธยมศึกษาตอนต้น       | 2,306              | 874           | 1,108         | -             | -              | -          | -       | -      | -      | -      | Lower Secondary                 |
| มัธยมศึกษาตอนปลาย      | 1,893              | 488           | -             | -             | -              | -          | -       | -      | -      | -      | Upper Secondary Level           |
| สายสามัญ               | 1,748              | 224           | -             | -             | -              | -          | -       | -      | -      | -      | General/Academic                |
| สายอาชีพศึกษา          | 145                | 264           | -             | -             | -              | -          | -       | -      | -      | -      | Vocational                      |
| สายวิชาการศึกษา        | -                  | -             | -             | -             | -              | -          | -       | -      | -      | -      | Teacher Training                |
| อุดมศึกษา              | 840                | 581           | 126           | -             | -              | -          | -       | -      | -      | -      | Higher Level                    |
| สายวิชาการ             | 524                | 581           | 126           | -             | -              | -          | -       | -      | -      | -      | Academic                        |
| สายวิชาชีพ             | 316                | -             | -             | -             | -              | -          | -       | -      | -      | -      | Higher Technical Education      |
| สายวิชาการศึกษา        | -                  | -             | -             | -             | -              | -          | -       | -      | -      | -      | Teacher Training                |
| อื่นๆ <sup>1/</sup>    | -                  | -             | -             | -             | -              | -          | -       | -      | -      | -      | Others                          |
| ไม่ทราบ                | -                  | -             | -             | -             | -              | -          | -       | -      | -      | -      | Unknown                         |
|                        | 9,461              | 2,357         | 497           | -             | 848            | 1,222      | -       | -      | -      | -      | FEMALE                          |
| ไม่มีการศึกษา          | 2,620              | -             | -             | -             | -              | -          | -       | -      | -      | -      | No education                    |
| ต่ำกว่าประถมศึกษา      | -                  | -             | -             | -             | -              | -          | -       | -      | -      | -      | Less than Elementary            |
| ประถมศึกษา             | 468                | -             | -             | -             | 247            | -          | -       | -      | -      | -      | Elementary                      |
| มัธยมศึกษาตอนต้น       | 1,521              | 954           | -             | -             | -              | -          | -       | -      | -      | -      | Lower Secondary                 |
| มัธยมศึกษาตอนปลาย      | 1,611              | 1,231         | 296           | -             | -              | 76         | -       | -      | -      | -      | Upper Secondary Level           |
| สายสามัญ               | 831                | 1,231         | -             | -             | -              | -          | -       | -      | -      | -      | General/Academic                |
| สายอาชีพศึกษา          | 781                | -             | 296           | -             | -              | 76         | -       | -      | -      | -      | Vocational                      |
| สายวิชาการศึกษา        | -                  | -             | -             | -             | -              | -          | -       | -      | -      | -      | Teacher Training                |
| อุดมศึกษา              | 3,242              | 172           | 202           | -             | 602            | 1,145      | -       | -      | -      | -      | Higher Level                    |
| สายวิชาการ             | 1,593              | -             | -             | -             | 602            | 1,145      | -       | -      | -      | -      | Academic                        |
| สายวิชาชีพ             | 1,649              | 172           | -             | -             | -              | -          | -       | -      | -      | -      | Higher Technical Education      |
| สายวิชาการศึกษา        | -                  | -             | 202           | -             | -              | -          | -       | -      | -      | -      | Teacher Training                |
| อื่นๆ <sup>1/</sup>    | -                  | -             | -             | -             | -              | -          | -       | -      | -      | -      | Others                          |
| ไม่ทราบ                | -                  | -             | -             | -             | -              | -          | -       | -      | -      | -      | Unknown                         |

1/ รวมอาชีพระยะสั้น Including Short Course Vocational

ตารางที่ 13 จำนวนผู้ว่างงาน ที่ทำงานทำ จำแนกตามระยะเวลาที่ทำงานทำ ระดับการศึกษาที่สำเร็จ เพศ และเขตการปกครอง ภาคกลาง (ต่อ)

TABLE 13 UNEMPLOYED PERSONS, SEEKING JOB BY DURATION OF SEEKING JOB, LEVEL OF EDUCATIONAL ATTAINMENT, SEX AND AREA, CENTRAL REGION (Contd.)

| ระดับการศึกษาที่สำเร็จ   | ในเขตเทศบาล MUNICIPAL AREA                 |               |               |               |                |            |         |   |   |   | LEVEL OF EDUCATIONAL ATTAINMENT |
|--------------------------|--------------------------------------------|---------------|---------------|---------------|----------------|------------|---------|---|---|---|---------------------------------|
|                          | รวม                                        |               |               |               |                |            |         |   |   |   |                                 |
|                          | ระยะเวลาที่ทำงานทำ Duration of seeking job |               |               |               |                |            |         |   |   |   |                                 |
|                          | < 1 เดือน                                  | 1 - 2.9 เดือน | 3 - 5.9 เดือน | 6 - 8.9 เดือน | 9 - 11.9 เดือน | >=12 เดือน | ไม่ทราบ |   |   |   |                                 |
| Total                    | Month                                      | Months        | Months        | Months        | Months         | Months     | Unknown |   |   |   |                                 |
| <b>ยอดรวม</b>            | 11,247                                     | 3,510         | 826           | 247           | 76             |            |         |   |   |   | TOTAL                           |
| <b>ชาย</b>               | 5,837                                      | 2,692         | 624           |               |                |            |         |   |   |   | MALE                            |
| ไม่มีการศึกษา            | -                                          | -             | -             | -             | -              | -          | -       | - | - | - | No education                    |
| ต่ำกว่าประถมศึกษา        | 139                                        | -             | -             | -             | -              | -          | -       | - | - | - | Less than Elementary            |
| ประถมศึกษา               | 973                                        | 973           | -             | -             | -              | -          | -       | - | - | - | Elementary                      |
| มัธยมศึกษาตอนต้น         | 2,120                                      | 749           | 874           | 497           | -              | -          | -       | - | - | - | Lower Secondary                 |
| <b>มัธยมศึกษาตอนปลาย</b> | 1,309                                      | 1,045         | 264           | -             | -              | -          | -       | - | - | - | <b>Upper Secondary Level</b>    |
| สายสามัญ                 | 900                                        | 900           | -             | -             | -              | -          | -       | - | - | - | General/Academic                |
| สายอาชีพศึกษา            | 409                                        | 145           | 264           | -             | -              | -          | -       | - | - | - | Vocational                      |
| สายวิชาการศึกษา          | -                                          | -             | -             | -             | -              | -          | -       | - | - | - | Teacher Training                |
| <b>อุดมศึกษา</b>         | 1,295                                      | 588           | 126           | 126           | -              | -          | -       | - | - | - | <b>Higher Level</b>             |
| สายวิชาการ               | 979                                        | 272           | 581           | 126           | -              | -          | -       | - | - | - | Academic                        |
| สายวิชาชีพ               | 316                                        | -             | -             | -             | -              | -          | -       | - | - | - | Higher Technical Education      |
| สายวิชาการศึกษา          | -                                          | -             | -             | -             | -              | -          | -       | - | - | - | Teacher Training                |
| อื่นๆ 1/                 | -                                          | -             | -             | -             | -              | -          | -       | - | - | - | Others 1/                       |
| ไม่ทราบ                  | -                                          | -             | -             | -             | -              | -          | -       | - | - | - | Unknown                         |
| <b>หญิง</b>              | 5,410                                      | 818           | 202           | 247           | 76             |            |         |   |   |   | <b>FEMALE</b>                   |
| ไม่มีการศึกษา            | 2,620                                      | -             | -             | -             | -              | -          | -       | - | - | - | No education                    |
| ต่ำกว่าประถมศึกษา        | -                                          | -             | -             | -             | -              | -          | -       | - | - | - | Less than Elementary            |
| ประถมศึกษา               | 247                                        | -             | -             | 247           | -              | -          | -       | - | - | - | Elementary                      |
| มัธยมศึกษาตอนต้น         | 391                                        | 89            | 302           | -             | -              | -          | -       | - | - | - | Lower Secondary                 |
| <b>มัธยมศึกษาตอนปลาย</b> | 991                                        | 572           | 343           | -             | -              | -          | -       | - | - | - | <b>Upper Secondary Level</b>    |
| สายสามัญ                 | 915                                        | 572           | 343           | -             | -              | -          | -       | - | - | - | General/Academic                |
| สายอาชีพศึกษา            | 76                                         | -             | -             | -             | -              | -          | -       | - | - | - | Vocational                      |
| สายวิชาการศึกษา          | -                                          | -             | -             | -             | -              | -          | -       | - | - | - | Teacher Training                |
| <b>อุดมศึกษา</b>         | 1,161                                      | 788           | 172           | 202           | -              | -          | -       | - | - | - | <b>Higher Level</b>             |
| สายวิชาการ               | 609                                        | 609           | -             | -             | -              | -          | -       | - | - | - | Academic                        |
| สายวิชาชีพ               | 351                                        | 179           | 172           | -             | -              | -          | -       | - | - | - | Higher Technical Education      |
| สายวิชาการศึกษา          | 202                                        | -             | 202           | -             | -              | -          | -       | - | - | - | Teacher Training                |
| อื่นๆ 1/                 | -                                          | -             | -             | -             | -              | -          | -       | - | - | - | Others 1/                       |
| ไม่ทราบ                  | -                                          | -             | -             | -             | -              | -          | -       | - | - | - | Unknown                         |

1/ รวมอาชีพระยะสั้น Including Short Course Vocational

ตารางที่ 13 จำนวนผู้ว่างงาน ที่หางานทำ จำนวนตามระยะเวลาที่หางานทำ ระดับการศึกษาที่สำเร็จ เพศ และเขตการปกครอง ภาคกลาง (ต่อ)

TABLE 13 UNEMPLOYED PERSONS, SEEKING JOB BY DURATION OF SEEKING JOB, LEVEL OF EDUCATIONAL ATTAINMENT, SEX AND AREA, CENTRAL REGION (Contd.)

ไตรมาสที่ 2/2556 : Quarter 2/2013

นอกเขตเทศบาล NON-MUNICIPAL AREA

| ระดับการศึกษาที่สำเร็จ | รวม    | ระยะเวลาที่หางานทำ Duration of seeking job |               |               |               |                |            |         |        |        |        | LEVEL OF EDUCATIONAL ATTAINMENT |                            |
|------------------------|--------|--------------------------------------------|---------------|---------------|---------------|----------------|------------|---------|--------|--------|--------|---------------------------------|----------------------------|
|                        |        | ระยะเวลาที่หางานทำ                         |               |               |               |                |            |         |        |        |        |                                 |                            |
|                        |        | < 1 เดือน                                  | 1 - 2.9 เดือน | 3 - 5.9 เดือน | 6 - 8.9 เดือน | 9 - 11.9 เดือน | >=12 เดือน | ไม่ทราบ | Months | Months | Months |                                 | Months                     |
| ยอดรวม                 | 13,679 | 8,380                                      | 2,206         | 1,346         | 602           | 1,145          | -          | -       | -      | -      | -      | -                               | TOTAL                      |
| ชาย                    | 4,703  | 2,986                                      | 667           | 1,051         | -             | -              | -          | -       | -      | -      | -      | -                               | MALE                       |
| ไม่มีการศึกษา          | -      | -                                          | -             | -             | -             | -              | -          | -       | -      | -      | -      | -                               | No education               |
| ต่ำกว่าประถมศึกษา      | 442    | -                                          | 442           | -             | -             | -              | -          | -       | -      | -      | -      | -                               | Less than Elementary       |
| ประถมศึกษา             | 769    | 329                                        | -             | 440           | -             | -              | -          | -       | -      | -      | -      | -                               | Elementary                 |
| มัธยมศึกษาตอนต้น       | 2,169  | 1,558                                      | -             | 611           | -             | -              | -          | -       | -      | -      | -      | -                               | Lower Secondary            |
| มัธยมศึกษาตอนปลาย      | 1,072  | 848                                        | 224           | -             | -             | -              | -          | -       | -      | -      | -      | -                               | Upper Secondary Level      |
| สายสามัญ               | 1,072  | 848                                        | 224           | -             | -             | -              | -          | -       | -      | -      | -      | -                               | General/Academic           |
| สายอาชีพศึกษา          | -      | -                                          | -             | -             | -             | -              | -          | -       | -      | -      | -      | -                               | Vocational                 |
| สายวิชาการศึกษา        | -      | -                                          | -             | -             | -             | -              | -          | -       | -      | -      | -      | -                               | Teacher Training           |
| อุดมศึกษา              | 252    | 252                                        | -             | -             | -             | -              | -          | -       | -      | -      | -      | -                               | Higher Level               |
| สายวิชาการ             | 252    | 252                                        | -             | -             | -             | -              | -          | -       | -      | -      | -      | -                               | Academic                   |
| สายวิชาชีพ             | -      | -                                          | -             | -             | -             | -              | -          | -       | -      | -      | -      | -                               | Higher Technical Education |
| สายวิชาการศึกษา        | -      | -                                          | -             | -             | -             | -              | -          | -       | -      | -      | -      | -                               | Teacher Training           |
| อื่นๆ                  | -      | -                                          | -             | -             | -             | -              | -          | -       | -      | -      | -      | -                               | Others <sup>1/</sup>       |
| ไม่ทราบ                | -      | -                                          | -             | -             | -             | -              | -          | -       | -      | -      | -      | -                               | Unknown                    |
| หญิง                   | 8,976  | 5,394                                      | 1,540         | 296           | 602           | 1,145          | -          | -       | -      | -      | -      | -                               | FEMALE                     |
| ไม่มีการศึกษา          | -      | -                                          | -             | -             | -             | -              | -          | -       | -      | -      | -      | -                               | No education               |
| ต่ำกว่าประถมศึกษา      | -      | -                                          | -             | -             | -             | -              | -          | -       | -      | -      | -      | -                               | Less than Elementary       |
| ประถมศึกษา             | 468    | 468                                        | -             | -             | -             | -              | -          | -       | -      | -      | -      | -                               | Elementary                 |
| มัธยมศึกษาตอนต้น       | 2,084  | 1,432                                      | 652           | -             | -             | -              | -          | -       | -      | -      | -      | -                               | Lower Secondary            |
| มัธยมศึกษาตอนปลาย      | 2,223  | 1,040                                      | 888           | 296           | -             | -              | -          | -       | -      | -      | -      | -                               | Upper Secondary Level      |
| สายสามัญ               | 1,147  | 259                                        | 888           | -             | -             | -              | -          | -       | -      | -      | -      | -                               | General/Academic           |
| สายอาชีพศึกษา          | 1,076  | 781                                        | -             | 296           | -             | -              | -          | -       | -      | -      | -      | -                               | Vocational                 |
| สายวิชาการศึกษา        | -      | -                                          | -             | -             | -             | -              | -          | -       | -      | -      | -      | -                               | Teacher Training           |
| อุดมศึกษา              | 4,201  | 2,454                                      | -             | -             | 602           | 1,145          | -          | -       | -      | -      | -      | -                               | Higher Level               |
| สายวิชาการ             | 2,731  | 984                                        | -             | -             | 602           | 1,145          | -          | -       | -      | -      | -      | -                               | Academic                   |
| สายวิชาชีพ             | 1,470  | 1,470                                      | -             | -             | -             | -              | -          | -       | -      | -      | -      | -                               | Higher Technical Education |
| สายวิชาการศึกษา        | -      | -                                          | -             | -             | -             | -              | -          | -       | -      | -      | -      | -                               | Teacher Training           |
| อื่นๆ                  | -      | -                                          | -             | -             | -             | -              | -          | -       | -      | -      | -      | -                               | Others <sup>1/</sup>       |
| ไม่ทราบ                | -      | -                                          | -             | -             | -             | -              | -          | -       | -      | -      | -      | -                               | Unknown                    |

1/ รวมอาชีพระยะสั้น Including Short Course Vocational



ตารางที่ 14 จำนวนผู้ว่างงานที่เคยทำงานมาก่อน จำแนกตามอาชีพที่ครั้งสุดท้าย อุตสาหกรรมที่ครั้งสุดท้าย ภาคกลาง

TABLE 14 UNEMPLOYED PERSONS, EVER WORKED BY LAST OCCUPATION, LAST INDUSTRY, CENTRAL REGION

| อาชีพที่ครั้งสุดท้าย                                              | อุตสาหกรรมที่ครั้งสุดท้าย             |                           |                              |                              |                            |                      |                          |                           |                          |                                |                                      | รวม                           | LAST OCCUPATION          |                                                      |
|-------------------------------------------------------------------|---------------------------------------|---------------------------|------------------------------|------------------------------|----------------------------|----------------------|--------------------------|---------------------------|--------------------------|--------------------------------|--------------------------------------|-------------------------------|--------------------------|------------------------------------------------------|
|                                                                   | เกษตรกรรม<br>การปศุสัตว์<br>และป่าไม้ | เหมืองแร่<br>และเหมืองหิน | การก่อสร้าง<br>Manufacturing | ไฟฟ้า ก๊าซ<br>ไอระเหยของแข็ง | การจ้างน้ำ<br>บำบัดน้ำเสีย | การขนส่ง<br>และประปา | การขนส่ง<br>Water supply | การขนส่ง<br>sewage, waste | การขนส่ง<br>Construction | การขนส่ง<br>Transport, storage | การขนส่ง<br>และ<br>สถานที่เก็บสินค้า |                               |                          | ที่พักแรมและ<br>บริการด้านอาหาร                      |
| Total                                                             | Agriculture                           | Mining                    | Manufacturing                | Electricity                  | Water supply               | Construction         | Transport, storage       | Transport, storage        | Construction             | Transport, storage             | Accommodation and food service       | Information and communication | Financial intermediation | TOTAL                                                |
| ยอดรวม                                                            | 2,944                                 | -                         | 15,930                       | -                            | -                          | 3,356                | 3,129                    | 862                       | 1,613                    | -                              | -                                    | -                             | 334                      |                                                      |
| 1. ผู้มีวุฒิคุณนาย ข้าราชการระดับอาวุโสและผู้จัดการ               | -                                     | -                         | -                            | -                            | -                          | -                    | -                        | -                         | -                        | -                              | -                                    | -                             | -                        | 1. Legislators, senior officials and managers        |
| 2. ผู้ประกอบธุรกิจส่วนตัวต่างๆ                                    | -                                     | -                         | -                            | -                            | -                          | -                    | -                        | -                         | 99                       | -                              | -                                    | -                             | 248                      | 2. Professionals                                     |
| 3. ผู้ประกอบวิชาชีพด้านเทคนิคสาขาต่างๆ และอาชีพที่เกี่ยวข้อง      | -                                     | -                         | 1,927                        | -                            | -                          | -                    | -                        | -                         | -                        | -                              | -                                    | -                             | 86                       | 3. Technicians and associate professionals           |
| 4. เสมียน                                                         | -                                     | -                         | 770                          | -                            | -                          | -                    | 321                      | -                         | 413                      | -                              | -                                    | -                             | -                        | 4. Clerks                                            |
| 5. พนักงานบริการและพนักงานในร้านค้าและตลาด                        | -                                     | -                         | -                            | -                            | -                          | -                    | 931                      | 192                       | 980                      | -                              | -                                    | -                             | -                        | 5. Service workers and shop and market sales workers |
| 6. ผู้ปฏิบัติงานที่มีชื่อในด้านการเกษตรและการประมง                | 541                                   | -                         | -                            | -                            | -                          | -                    | -                        | -                         | -                        | -                              | -                                    | -                             | -                        | 6. Skilled agricultural and fishery workers          |
| 7. ผู้ปฏิบัติงานด้านความงามทางฝีมือและธุรกิจการค้าที่เกี่ยวข้อง   | 54                                    | -                         | 1,715                        | -                            | -                          | 706                  | 31                       | -                         | -                        | -                              | -                                    | -                             | -                        | 7. Craft and related trades workers                  |
| 8. ผู้ปฏิบัติงานโรงงานและเครื่องจักรและผู้ปฏิบัติงานด้านการประกอบ | 502                                   | -                         | 9,275                        | -                            | -                          | -                    | 499                      | 475                       | -                        | -                              | -                                    | -                             | -                        | 8. Plant and machine operators and assemblers        |
| 9. อาชีพขั้นพื้นฐานต่างๆ ในด้านการขายและการให้บริการ              | 1,847                                 | -                         | 2,244                        | -                            | -                          | 2,650                | 1,347                    | 194                       | 120                      | -                              | -                                    | -                             | -                        | 9. Elementary occupations                            |
| 10. คนงานซึ่งมีได้จำแนกไว้ในหมวดอื่น                              | -                                     | -                         | -                            | -                            | -                          | -                    | -                        | -                         | -                        | -                              | -                                    | -                             | -                        | 10. Workers not classifiable by occupation           |

ตารางที่ 14 จำนวนผู้ว่างงาน ที่เคยทำงานมาก่อน จำแนกตามอาชีพที่ทำงานครั้งสุดท้าย อุตสาหกรรมที่ทำงานครั้งสุดท้าย ภาคกลาง (ต่อ)

TABLE 14 UNEMPLOYED PERSONS, EVER WORKED BY LAST OCCUPATION, LAST INDUSTRY, CENTRAL REGION (Contd.)

| อาชีพที่ทำงานครั้งสุดท้าย                                              | อุตสาหกรรมที่ทำงานครั้งสุดท้าย (ต่อ) Last Industry (Contd.) |                                                                                         |                                                                                       |                                                                        |                       |                                                |                                                            |                                         |                                                           |                                               | รวม | หน่วยเป็นหมื่น : Person                                     |                    |
|------------------------------------------------------------------------|-------------------------------------------------------------|-----------------------------------------------------------------------------------------|---------------------------------------------------------------------------------------|------------------------------------------------------------------------|-----------------------|------------------------------------------------|------------------------------------------------------------|-----------------------------------------|-----------------------------------------------------------|-----------------------------------------------|-----|-------------------------------------------------------------|--------------------|
|                                                                        | กิจกรรม<br>อสังหาริมทรัพย์<br>Real estate<br>activities     | กิจกรรมทางวิชาชีพ<br>วิจิตรและเทคนิค<br>Professional/scientific<br>technical activities | การบริหารสนับสนุน<br>และป้องกันประเทศ<br>Administrative<br>support service activities | การบริหารราชการ<br>ป้องกันประเทศ<br>Public admin-<br>istration defence | การศึกษา<br>Education | งานสังคมสงเคราะห์<br>Health and<br>social work | ศิลปะ ความบันเทิง<br>และนันทนาการ<br>Art,<br>entertainment | บริการ<br>ด้านอื่นๆ<br>Other<br>service | งานในครัวเรือน<br>ส่วนบุคคล<br>Activities of<br>household | กิจกรรมของ<br>องค์กร<br>Extra-<br>territorial |     |                                                             | ไม่ทราบ<br>Unknown |
| <b>ยอดรวม</b>                                                          | -                                                           | 1,283                                                                                   | 1,361                                                                                 | 148                                                                    | 175                   | -                                              | 1,036                                                      | 148                                     | 112                                                       | -                                             | -   | <b>TOTAL</b>                                                |                    |
| 1. ผู้ปฏิบัติงานหน่วย<br>ราชการระดับอาวุโส<br>และผู้จัดการ             | -                                                           | -                                                                                       | -                                                                                     | 83                                                                     | -                     | -                                              | -                                                          | -                                       | -                                                         | -                                             | -   | 1. Legislators, senior<br>officials<br>and managers         |                    |
| 2. ผู้ประกอบวิชาชีพด้านต่างๆ                                           | -                                                           | -                                                                                       | -                                                                                     | -                                                                      | 175                   | -                                              | -                                                          | -                                       | -                                                         | -                                             | -   | 2. Professionals                                            |                    |
| 3. ผู้ประกอบวิชาชีพด้านเทคนิคสาขาต่างๆ<br>และอาชีพที่เกี่ยวข้อง        | -                                                           | 840                                                                                     | -                                                                                     | -                                                                      | -                     | -                                              | -                                                          | -                                       | -                                                         | -                                             | -   | 3. Technicians and associate<br>professionals               |                    |
| 4. เสมียน                                                              | -                                                           | 286                                                                                     | 296                                                                                   | 64                                                                     | -                     | -                                              | -                                                          | -                                       | -                                                         | -                                             | -   | 4. Clerks                                                   |                    |
| 5. พนักงานบริการและพนักงานร้านค้า<br>และตลาด                           | -                                                           | -                                                                                       | 628                                                                                   | -                                                                      | -                     | -                                              | 446                                                        | -                                       | -                                                         | -                                             | -   | 5. Service workers and shop and market<br>sales workers     |                    |
| 6. ผู้ปฏิบัติงานที่มีฝีมือในด้านการเกษตร<br>และการประมง                | -                                                           | -                                                                                       | -                                                                                     | -                                                                      | -                     | -                                              | -                                                          | -                                       | -                                                         | -                                             | -   | 6. Skilled agricultural and fishery<br>workers              |                    |
| 7. ผู้ปฏิบัติงานด้านความสามารถทางฝีมือ<br>และธุรกิจการค้าที่เกี่ยวข้อง | -                                                           | 158                                                                                     | -                                                                                     | -                                                                      | -                     | -                                              | -                                                          | -                                       | -                                                         | -                                             | -   | 7. Craft and related trades<br>workers                      |                    |
| 8. ผู้ปฏิบัติงานโรงงานและเครื่องจักร<br>และผู้ปฏิบัติงานด้านการประกอบ  | -                                                           | -                                                                                       | -                                                                                     | -                                                                      | -                     | -                                              | -                                                          | -                                       | -                                                         | -                                             | -   | 8. Plant and machine operators<br>and assemblers            |                    |
| 9. อาชีพขั้นพื้นฐานต่างๆ ในด้านการขาย<br>และการให้บริการ               | -                                                           | -                                                                                       | 437                                                                                   | -                                                                      | -                     | -                                              | 590                                                        | 148                                     | 112                                                       | -                                             | -   | 9. Elementary occupations<br>not classifiable by occupation |                    |
| 10. คนงานซึ่งมีได้จำแนกไว้ในหมวดอื่น                                   | -                                                           | -                                                                                       | -                                                                                     | -                                                                      | -                     | -                                              | -                                                          | -                                       | -                                                         | -                                             | -   | 10. Workers not classifiable by occupation                  |                    |

ตารางที่ 14 จำนวนผู้ว่างงาน ที่เคยทำงานมาก่อน จำนวนคนอาชีพที่ทำงานครั้งสุดท้าย อุตสาหกรรมที่ทำงานครั้งสุดท้าย และเพศ ภาคกลาง

TABLE 14 UNEMPLOYED PERSONS, EVER WORKED BY LAST OCCUPATION, LAST INDUSTRY AND SEX, CENTRAL REGION

Unit: Thai Baht 2,2556 - Quarter 2/2013

Unit: Baht, Person

| อาชีพที่ทำงานครั้งสุดท้าย                                             | อุตสาหกรรมที่ทำงานครั้งสุดท้าย |                                         |                                       |                          |                                                 |                                        |                             |                                               |                                                                      |                                                                    | กิจการบริการและ<br>การประกันภัย<br>Financial<br>Intermediation | LAST OCCUPATION |                                                              |
|-----------------------------------------------------------------------|--------------------------------|-----------------------------------------|---------------------------------------|--------------------------|-------------------------------------------------|----------------------------------------|-----------------------------|-----------------------------------------------|----------------------------------------------------------------------|--------------------------------------------------------------------|----------------------------------------------------------------|-----------------|--------------------------------------------------------------|
|                                                                       | รวม                            | เกษตรกรรม<br>และการประมง<br>Agriculture | การทำเหมืองแร่<br>และขุดหิน<br>Mining | การผลิต<br>Manufacturing | ไฟฟ้า ก๊าซ<br>ไอน้ำระบบปรับอากาศ<br>Electricity | การจำหน่าย<br>และประปา<br>Water supply | การก่อสร้าง<br>Construction | การขนส่ง<br>และการขนส่ง<br>Transport, storage | ที่พักแรมและ<br>บริการด้านอาหาร<br>Accommodation<br>and food service | ข้อมูลข่าวสาร<br>และการสื่อสาร<br>Information<br>and communication |                                                                |                 | กิจกรรมการค้า<br>และการบริการ<br>Financial<br>Intermediation |
| <b>ชาย</b>                                                            | 19,973                         | 2,027                                   | -                                     | 11,418                   | -                                               | -                                      | 1,924                       | 1,864                                         | 669                                                                  | 805                                                                | -                                                              | 248             | MALE                                                         |
| 1. ผู้ปฏิบัติงานขาย<br>ข้าวสารอาหารสัตว์<br>และผู้จัดการ              | 83                             | -                                       | -                                     | -                        | -                                               | -                                      | -                           | -                                             | -                                                                    | -                                                                  | -                                                              | -               | 1. Legislators, senior officials<br>and managers             |
| 2. ผู้ประกอบวิชาชีพด้านต่าง ๆ                                         | 248                            | -                                       | -                                     | -                        | -                                               | -                                      | -                           | -                                             | -                                                                    | -                                                                  | -                                                              | 248             | 2. Professionals                                             |
| 3. ผู้ประกอบวิชาชีพด้านเทคนิคสาขาต่าง ๆ<br>และอาชีพที่เกี่ยวข้อง      | 1,927                          | -                                       | -                                     | 1,927                    | -                                               | -                                      | -                           | -                                             | -                                                                    | -                                                                  | -                                                              | -               | 3. Technicians and associate<br>professionals                |
| 4. เสมียน                                                             | 253                            | -                                       | -                                     | 253                      | -                                               | -                                      | -                           | -                                             | -                                                                    | -                                                                  | -                                                              | -               | 4. Clerks                                                    |
| 5. พนักงานบริการและพนักงานในร้านค้า<br>และตลาด                        | 2,203                          | -                                       | -                                     | -                        | -                                               | -                                      | -                           | 770                                           | -                                                                    | 805                                                                | -                                                              | -               | 5. Service workers and shop and market<br>sales workers      |
| 6. ผู้ปฏิบัติงานที่มีชื่อในด้านเกษตร<br>และการประมง                   | 341                            | 341                                     | -                                     | -                        | -                                               | -                                      | -                           | -                                             | -                                                                    | -                                                                  | -                                                              | -               | 6. Skilled agricultural and fishery<br>workers               |
| 7. ผู้ปฏิบัติงานด้านความสามรถทางฝีมือ<br>และธุรกิจการค้าที่เกี่ยวข้อง | 2,193                          | 54                                      | -                                     | 1,245                    | -                                               | 706                                    | 31                          | -                                             | -                                                                    | -                                                                  | -                                                              | -               | 7. Craft and related trades<br>workers                       |
| 8. ผู้ปฏิบัติการโรงงานและเครื่องจักร<br>และผู้ปฏิบัติงานด้านการประกอบ | 7,803                          | 502                                     | -                                     | 6,326                    | -                                               | -                                      | 499                         | 475                                           | -                                                                    | -                                                                  | -                                                              | -               | 8. Plant and machine operators<br>and assemblers             |
| 9. อาชีพอื่นที่งานต่าง ๆ ในด้านการขาย<br>และการให้บริการ              | 4,920                          | 1,129                                   | -                                     | 1,667                    | -                                               | 1,218                                  | 564                         | 194                                           | -                                                                    | -                                                                  | -                                                              | -               | 9. Elementary occupations                                    |
| 10. คนงานที่มีชื่อในหมวดอื่น                                          | -                              | -                                       | -                                     | -                        | -                                               | -                                      | -                           | -                                             | -                                                                    | -                                                                  | -                                                              | -               | 10. Workers not classifiable by occupation                   |
| <b>หญิง</b>                                                           | 12,457                         | 918                                     | -                                     | 4,512                    | -                                               | -                                      | 1,432                       | 1,264                                         | 192                                                                  | 807                                                                | -                                                              | 86              | FEMALE                                                       |
| 1. ผู้ปฏิบัติงานขาย<br>ข้าวสารอาหารสัตว์<br>และผู้จัดการ              | -                              | -                                       | -                                     | -                        | -                                               | -                                      | -                           | -                                             | -                                                                    | -                                                                  | -                                                              | -               | 1. Legislators, senior officials<br>and managers             |
| 2. ผู้ประกอบวิชาชีพด้านต่าง ๆ                                         | 274                            | -                                       | -                                     | -                        | -                                               | -                                      | -                           | -                                             | -                                                                    | 99                                                                 | -                                                              | -               | 2. Professionals                                             |
| 3. ผู้ประกอบวิชาชีพด้านเทคนิคสาขาต่าง ๆ<br>และอาชีพที่เกี่ยวข้อง      | 926                            | -                                       | -                                     | -                        | -                                               | -                                      | -                           | -                                             | -                                                                    | -                                                                  | -                                                              | -               | 3. Technicians and associate<br>professionals                |
| 4. เสมียน                                                             | 1,896                          | -                                       | -                                     | 516                      | -                                               | -                                      | 321                         | -                                             | -                                                                    | 413                                                                | -                                                              | -               | 4. Clerks                                                    |
| 5. พนักงานบริการและพนักงานในร้านค้า<br>และตลาด                        | 974                            | -                                       | -                                     | -                        | -                                               | -                                      | 161                         | 192                                           | 175                                                                  | -                                                                  | -                                                              | -               | 5. Service workers and shop and market<br>sales workers      |
| 6. ผู้ปฏิบัติงานที่มีชื่อในด้านเกษตร<br>และการประมง                   | 200                            | 200                                     | -                                     | -                        | -                                               | -                                      | -                           | -                                             | -                                                                    | -                                                                  | -                                                              | -               | 6. Skilled agricultural and fishery<br>workers               |
| 7. ผู้ปฏิบัติงานด้านความสามรถทางฝีมือ<br>และธุรกิจการค้าที่เกี่ยวข้อง | 469                            | -                                       | -                                     | 469                      | -                                               | -                                      | -                           | -                                             | -                                                                    | -                                                                  | -                                                              | -               | 7. Craft and related trades<br>workers                       |
| 8. ผู้ปฏิบัติการโรงงานและเครื่องจักร<br>และผู้ปฏิบัติงานด้านการประกอบ | 2,949                          | -                                       | -                                     | 2,949                    | -                                               | -                                      | -                           | -                                             | -                                                                    | -                                                                  | -                                                              | -               | 8. Plant and machine operators<br>and assemblers             |
| 9. อาชีพอื่นที่งานต่าง ๆ ในด้านการขาย<br>และการให้บริการ              | 4,769                          | 718                                     | -                                     | 576                      | -                                               | 1,432                                  | 782                         | -                                             | -                                                                    | 120                                                                | -                                                              | -               | 9. Elementary occupations                                    |
| 10. คนงานที่มีชื่อในหมวดอื่น                                          | -                              | -                                       | -                                     | -                        | -                                               | -                                      | -                           | -                                             | -                                                                    | -                                                                  | -                                                              | -               | 10. Workers not classifiable by occupation                   |

ตารางที่ 14 จำนวนผู้ว่างงาน ที่เคยทำงานมาก่อน จำแนกตามอาชีพที่ครั้งสุดท้าย อุตสาหกรรมที่ครั้งสุดท้าย และเพศ ภาคกลาง (ต่อ)  
TABLE 14 UNEMPLOYED PERSONS, EVER WORKED BY LAST OCCUPATION, LAST INDUSTRY AND SEX, CENTRAL REGION (Contd.)

| อาชีพที่ครั้งสุดท้าย                                               | อุตสาหกรรมที่ครั้งสุดท้าย (ต่อ) Last Industry (Contd.) |                                               |                                               |                                  |           |                                        |                                   |                 |                                           |                      | ไม่ทราบ | LAST OCCUPATION                                      |
|--------------------------------------------------------------------|--------------------------------------------------------|-----------------------------------------------|-----------------------------------------------|----------------------------------|-----------|----------------------------------------|-----------------------------------|-----------------|-------------------------------------------|----------------------|---------|------------------------------------------------------|
|                                                                    | กิจกรรมอสังหาริมทรัพย์                                 | กิจกรรมทางวิชาชีพ<br>วิทย์และเทคโนโลยี        | การบริหารสนับสนุน<br>และเชิงบริหาร            | การบริหารราชการ<br>ป้องกันประเทศ | การศึกษา  | กิจกรรมด้านสุขภาพ<br>งานสังคมสงเคราะห์ | ศิลปะ ความบันเทิง<br>และนันทนาการ | บริการด้านอื่นๆ | งานในครัวเรือน<br>Activities of household | กิจกรรมของ<br>องค์กร |         |                                                      |
|                                                                    | Real estate activities                                 | Professional, scientific technical activities | Administrative and support service activities | Public administration defence    | Education | Health and social work                 | Art, entertainment                | Other service   | Activities of household                   | Extra-territorial    | Unknown |                                                      |
| <b>ชาย</b>                                                         |                                                        |                                               | 1,424                                         | 87                               |           | 209                                    |                                   |                 |                                           |                      |         | <b>MALE</b>                                          |
| 1. ผู้ปฏิบัติงานขาย ชำรภาพระดับอาวุโสและผู้จัดการ                  | -                                                      | -                                             | 1,424                                         | 87                               | -         | 209                                    | -                                 | -               | -                                         | -                    | -       | 1. Legislators, senior officials and managers        |
| 2. ผู้ประกอบวิชาชีพด้านต่างๆ                                       | -                                                      | -                                             | -                                             | -                                | -         | -                                      | -                                 | -               | -                                         | -                    | -       | 2. Professionals                                     |
| 3. ผู้ประกอบวิชาชีพด้านเทคนิคหลากหลาย<br>และอาชีพที่เกี่ยวข้อง     | -                                                      | -                                             | -                                             | -                                | -         | -                                      | -                                 | -               | -                                         | -                    | -       | 3. Technicians and associate professionals           |
| 4. เสมียน                                                          | -                                                      | -                                             | -                                             | -                                | -         | -                                      | -                                 | -               | -                                         | -                    | -       | 4. Clerks                                            |
| 5. พนักงานบริการและพนักงานในร้านค้าและตลาด                         | -                                                      | -                                             | 1,424                                         | -                                | -         | 209                                    | -                                 | -               | -                                         | -                    | -       | 5. Service workers and shop and market sales workers |
| 6. ผู้ปฏิบัติงานที่มีชื่อในด้านเกษตรและการประมง                    | -                                                      | -                                             | -                                             | -                                | -         | -                                      | -                                 | -               | -                                         | -                    | -       | 6. Skilled agricultural and fishery workers          |
| 7. ผู้ปฏิบัติงานด้านความสามารถทางฝีมือและธุรกิจการค้าที่เกี่ยวข้อง | -                                                      | -                                             | -                                             | -                                | -         | -                                      | -                                 | -               | -                                         | -                    | -       | 7. Craft and related trades workers                  |
| 8. ผู้ปฏิบัติการโรงงานและเครื่องจักรและผู้ปฏิบัติงานด้านการประกอบ  | -                                                      | -                                             | -                                             | -                                | -         | -                                      | -                                 | -               | -                                         | -                    | -       | 8. Plant and machine operators and assemblers        |
| 9. อาชีพอื่นที่ระบุต่างๆ ในด้านการขายและการให้บริการ               | -                                                      | -                                             | -                                             | -                                | -         | -                                      | -                                 | -               | -                                         | -                    | -       | 9. Elementary occupations                            |
| 10. คนงานที่ไม่มีชื่อในหมวดอื่น                                    | -                                                      | -                                             | -                                             | -                                | -         | -                                      | -                                 | -               | -                                         | -                    | -       | 10. Workers not classifiable by occupation           |
| <b>หญิง</b>                                                        |                                                        |                                               |                                               |                                  | 74        | 274                                    |                                   | 596             |                                           |                      |         | <b>FEMALE</b>                                        |
| 1. ผู้ปฏิบัติงานขาย ชำรภาพระดับอาวุโสและผู้จัดการ                  | -                                                      | -                                             | -                                             | -                                | 74        | 274                                    | -                                 | -               | -                                         | -                    | -       | 1. Legislators, senior officials and managers        |
| 2. ผู้ประกอบวิชาชีพด้านต่างๆ                                       | -                                                      | -                                             | -                                             | -                                | -         | -                                      | -                                 | -               | -                                         | -                    | -       | 2. Professionals                                     |
| 3. ผู้ประกอบวิชาชีพด้านเทคนิคหลากหลาย<br>และอาชีพที่เกี่ยวข้อง     | -                                                      | -                                             | -                                             | -                                | -         | 274                                    | -                                 | -               | -                                         | -                    | -       | 3. Technicians and associate professionals           |
| 4. เสมียน                                                          | -                                                      | -                                             | -                                             | -                                | 74        | -                                      | -                                 | -               | -                                         | -                    | -       | 4. Clerks                                            |
| 5. พนักงานบริการและพนักงานในร้านค้าและตลาด                         | -                                                      | -                                             | -                                             | -                                | -         | -                                      | -                                 | 596             | -                                         | -                    | -       | 5. Service workers and shop and market sales workers |
| 6. ผู้ปฏิบัติงานที่มีชื่อในด้านเกษตรและการประมง                    | -                                                      | -                                             | -                                             | -                                | -         | -                                      | -                                 | -               | -                                         | -                    | -       | 6. Skilled agricultural and fishery workers          |
| 7. ผู้ปฏิบัติงานด้านความสามารถทางฝีมือและธุรกิจการค้าที่เกี่ยวข้อง | -                                                      | -                                             | -                                             | -                                | -         | -                                      | -                                 | -               | -                                         | -                    | -       | 7. Craft and related trades workers                  |
| 8. ผู้ปฏิบัติการโรงงานและเครื่องจักรและผู้ปฏิบัติงานด้านการประกอบ  | -                                                      | -                                             | -                                             | -                                | -         | -                                      | -                                 | -               | -                                         | -                    | -       | 8. Plant and machine operators and assemblers        |
| 9. อาชีพอื่นที่ระบุต่างๆ ในด้านการขายและการให้บริการ               | -                                                      | -                                             | -                                             | -                                | -         | -                                      | -                                 | -               | -                                         | -                    | -       | 9. Elementary occupations                            |
| 10. คนงานที่ไม่มีชื่อในหมวดอื่น                                    | -                                                      | -                                             | -                                             | -                                | -         | -                                      | -                                 | -               | -                                         | -                    | -       | 10. Workers not classifiable by occupation           |

ตารางที่ 14 จำนวนผู้ว่างงาน ที่เคยทำงานก่อน จ้างตามอาชีพที่ทำงานครั้งสุดท้าย อุตสาหกรรมที่ทำงานครั้งสุดท้าย เพศ และเขตการปกครอง ภาคกลาง (ต่อ)  
 TABLE 14 UNEMPLOYED PERSONS, EVER WORKED BY LAST OCCUPATION, LAST INDUSTRY, SEX AND AREA, CENTRAL REGION (Contd.)

| อาชีพที่ทำงานครั้งสุดท้าย                                              | ในเขตเทศบาล MUNICIPAL AREA |                                              |                                    |             |                                 |                         |                                   |                                   |                        |                                 |                                |                                   |                         | LAST OCCUPATION                                         |
|------------------------------------------------------------------------|----------------------------|----------------------------------------------|------------------------------------|-------------|---------------------------------|-------------------------|-----------------------------------|-----------------------------------|------------------------|---------------------------------|--------------------------------|-----------------------------------|-------------------------|---------------------------------------------------------|
|                                                                        | รวม                        | อุตสาหกรรมที่ทำงานครั้งสุดท้าย Last Industry |                                    |             |                                 |                         |                                   |                                   |                        |                                 |                                |                                   |                         |                                                         |
|                                                                        |                            | เกษตรกรรม<br>การป่าไม้<br>และการประมง        | การทำ<br>เหมืองแร่<br>และเหมืองหิน | การผลิต     | ไฟฟ้า ก๊าซ<br>ไอน้ำระบบรับ      | การก่อสร้าง<br>และประปา | การก่อสร้าง                       | การขนส่ง และ<br>สถานที่เก็บสินค้า | การขนส่ง<br>การขายปลีก | ที่พักแรมและ<br>บริการด้านอาหาร | ข้อมูลข่าวสาร<br>และการสื่อสาร | กิจกรรมการเงินและ<br>การประกันภัย | การค้าปลีก              |                                                         |
| Total                                                                  | Agriculture                | Mining                                       | Manufacturing                      | Electricity | Water supply<br>sewerage, waste | Construction            | Transport, storage<br>and storage | Accommodation<br>and food service | Information            | Financial                       | Intermediation                 | Wholesale<br>and retail           | Wholesale<br>and retail |                                                         |
| ยอดรวม                                                                 | 11,490                     | 456                                          | -                                  | 6,052       | -                               | 291                     | 1,278                             | 386                               | 1,223                  | -                               | 334                            | -                                 | -                       | TOTAL                                                   |
| ชาย                                                                    | 8,254                      | 416                                          | -                                  | 4,832       | -                               | 291                     | 826                               | 194                               | 805                    | -                               | 248                            | -                                 | -                       | MALE                                                    |
| 1. ผู้ปฏิบัติงานนอกจ้างราชการระดับอาวุโส<br>และผู้จัดการ               | 83                         | -                                            | -                                  | -           | -                               | -                       | -                                 | -                                 | -                      | -                               | -                              | -                                 | -                       | 1. Legislators, senior officials<br>and managers        |
| 2. ผู้ประกอบวิชาชีพต่างๆ                                               | 248                        | -                                            | -                                  | -           | -                               | -                       | -                                 | -                                 | -                      | -                               | 248                            | -                                 | -                       | 2. Professionals                                        |
| 3. ผู้ประกอบวิชาชีพด้านเทคนิคสาขาต่างๆ<br>และอาชีพที่เกี่ยวข้อง        | -                          | -                                            | -                                  | -           | -                               | -                       | -                                 | -                                 | -                      | -                               | -                              | -                                 | -                       | 3. Technicians and associate<br>professionals           |
| 4. เสมียน                                                              | 253                        | -                                            | -                                  | -           | -                               | -                       | -                                 | -                                 | -                      | -                               | -                              | -                                 | -                       | 4. Clerks                                               |
| 5. พนักงานบริการและพนักงานในร้านค้า<br>และตลาด                         | 1,622                      | -                                            | -                                  | -           | -                               | -                       | 407                               | -                                 | 805                    | -                               | -                              | -                                 | -                       | 5. Service workers and shop and market<br>sales workers |
| 6. ผู้ปฏิบัติงานที่มีชื่อในด้านการเกษตร<br>และการประมง                 | 59                         | 59                                           | -                                  | -           | -                               | -                       | -                                 | -                                 | -                      | -                               | -                              | -                                 | -                       | 6. Skilled agricultural and fishery<br>workers          |
| 7. ผู้ปฏิบัติงานด้านความสามารถทางฝีมือ<br>และธุรกิจการค้าที่เกี่ยวข้อง | 1,163                      | 54                                           | -                                  | 1,008       | -                               | 70                      | 31                                | -                                 | -                      | -                               | -                              | -                                 | -                       | 7. Craft and related trades<br>workers                  |
| 8. ผู้ปฏิบัติการโรงงานและเครื่องจักร<br>และผู้ปฏิบัติงานด้านการประกอบ  | 3,047                      | -                                            | -                                  | 2,842       | -                               | -                       | 205                               | -                                 | -                      | -                               | -                              | -                                 | -                       | 8. Plant and machine operators<br>and assemblers        |
| 9. อาชีพขั้นพื้นฐานต่างๆ ในด้านการขาย<br>และการให้บริการ               | 1,778                      | 304                                          | -                                  | 729         | -                               | 221                     | 184                               | 194                               | -                      | -                               | -                              | -                                 | -                       | 9. Elementary occupations                               |
| 10. คนงานซึ่งมิได้จำแนกไว้ในหมวดอื่น                                   | -                          | -                                            | -                                  | -           | -                               | -                       | -                                 | -                                 | -                      | -                               | -                              | -                                 | -                       | 10. Workers not classifiable by occupation              |

ตารางที่ 14 จำนวนผู้ว่างงาน ที่เคยทำงานมาก่อน จำนวนตามอาชีพที่ทำงานครั้งสุดท้าย อุตสาหกรรมที่ทำงานครั้งสุดท้าย เพศ และเขตการปกครอง ภาคกลาง (ต่อ)  
 TABLE 14 UNEMPLOYED PERSONS, EVER WORKED BY LAST OCCUPATION, LAST INDUSTRY, SEX AND AREA, CENTRAL REGION (Contd.)

| อาชีพที่ทำงานครั้งสุดท้าย                                          | ในเขตเทศบาล MUNICIPAL AREA                   |                                       |                                    |                                                |                                                   |             |                                  |                                  |                                  |                                 |                                |                                   |                             | LAST OCCUPATION                                      |
|--------------------------------------------------------------------|----------------------------------------------|---------------------------------------|------------------------------------|------------------------------------------------|---------------------------------------------------|-------------|----------------------------------|----------------------------------|----------------------------------|---------------------------------|--------------------------------|-----------------------------------|-----------------------------|------------------------------------------------------|
|                                                                    | อุตสาหกรรมที่ทำงานครั้งสุดท้าย Last Industry |                                       |                                    |                                                |                                                   |             |                                  |                                  |                                  |                                 |                                |                                   |                             |                                                      |
|                                                                    | รวม                                          | เกษตรกรรม<br>การป่าไม้<br>และการประมง | การทำ<br>เหมืองแร่<br>และเหมืองหิน | การผลิต<br>ไฟฟ้า ก๊าซ<br>ไอน้ำระบบรับ<br>อากาศ | การจำหน่าย<br>น้ำประปา<br>และระบบบำบัด<br>น้ำเสีย | การก่อสร้าง | การขนส่ง<br>และการขนส่ง<br>ทางบก | การขนส่ง<br>และการขนส่ง<br>ทางบก | การขนส่ง<br>และการขนส่ง<br>ทางบก | ที่พักแรมและ<br>บริการด้านอาหาร | ข้อมูลข่าวสาร<br>และการสื่อสาร | กิจกรรมการเงินและ<br>การประกันภัย | Financial<br>intermediation |                                                      |
| หญิง                                                               | 3,236                                        | 39                                    | -                                  | 1,221                                          | -                                                 | -           | 452                              | 192                              | 418                              | -                               | -                              | 86                                | 86                          | FEMALE                                               |
| 1. ผู้ปฏิบัติงานนายจ้างราชการระดับอาวุโสและผู้จัดการ               | -                                            | -                                     | -                                  | -                                              | -                                                 | -           | -                                | -                                | -                                | -                               | -                              | -                                 | -                           | 1. Legislators, senior officials and managers        |
| 2. ผู้ประกอบวิชาชีพด้านต่างๆ                                       | 274                                          | -                                     | -                                  | -                                              | -                                                 | -           | -                                | -                                | 99                               | -                               | -                              | -                                 | -                           | 2. Professionals                                     |
| 3. ผู้ประกอบวิชาชีพด้านเทคนิคสาขาต่างๆ และอาชีพที่เกี่ยวข้อง       | 86                                           | -                                     | -                                  | -                                              | -                                                 | -           | -                                | -                                | -                                | -                               | -                              | 86                                | 86                          | 3. Technicians and associate professionals           |
| 4. เสมียน                                                          | 823                                          | -                                     | -                                  | 294                                            | -                                                 | -           | 321                              | -                                | 143                              | -                               | -                              | -                                 | -                           | 4. Clerks                                            |
| 5. พนักงานบริการและพนักงานในร้านค้าและตลาด                         | 367                                          | -                                     | -                                  | -                                              | -                                                 | -           | -                                | 192                              | 175                              | -                               | -                              | -                                 | -                           | 5. Service workers and shop and market sales workers |
| 6. ผู้ปฏิบัติงานที่มีชื่อในด้านการเกษตรและการประมง                 | -                                            | -                                     | -                                  | -                                              | -                                                 | -           | -                                | -                                | -                                | -                               | -                              | -                                 | -                           | 6. Skilled agricultural and fishery workers          |
| 7. ผู้ปฏิบัติงานด้านความสามารถทางฝีมือและธุรกิจการค้าที่เกี่ยวข้อง | 469                                          | -                                     | -                                  | 469                                            | -                                                 | -           | -                                | -                                | -                                | -                               | -                              | -                                 | -                           | 7. Craft and related trades workers                  |
| 8. ผู้ปฏิบัติงานโรงงานและเครื่องจักรและผู้ปฏิบัติงานด้านการประกอบ  | 348                                          | -                                     | -                                  | 348                                            | -                                                 | -           | -                                | -                                | -                                | -                               | -                              | -                                 | -                           | 8. Plant and machine operators and assemblers        |
| 9. อาชีพขั้นพื้นฐานต่างๆ ในด้านการขายและการให้บริการ               | 869                                          | 39                                    | -                                  | 109                                            | -                                                 | -           | 130                              | -                                | -                                | -                               | -                              | -                                 | -                           | 9. Elementary occupations                            |
| 10. คนงานซึ่งมีชื่อจำแนกไว้ในหมวดอื่น                              | -                                            | -                                     | -                                  | -                                              | -                                                 | -           | -                                | -                                | -                                | -                               | -                              | -                                 | -                           | 10. Workers not classifiable by occupation           |

ตารางที่ 14 จำนวนผู้ว่างงาน ที่เคยทำงานมาก่อน จำนวนตามอาชีพที่ทำงานครั้งสุดท้าย อุตสาหกรรมที่ทำงานครั้งสุดท้าย เพศ และเขตภาคกลาง ภาคกลาง (ต่อ)

TABLE 14. UNEMPLOYED PERSONS, EVER WORKED BY LAST OCCUPATION, LAST INDUSTRY, SEX AND AREA, CENTRAL REGION (Contd.)

ไตรมาสที่ 2/2556 : Quarter 2/2013

ในเขตเทศบาล MUNICIPAL AREA

| อาชีพที่ทำงานครั้งสุดท้าย                                           | อุตสาหกรรมที่ทำงานครั้งสุดท้าย (ต่อ) Last Industry (Contd.) |                                                                                  |                                                                                  |                                                     |                    |                                                            |                                                   |                               |                                                  |                                    | LAST OCCUPATION |                                                      |
|---------------------------------------------------------------------|-------------------------------------------------------------|----------------------------------------------------------------------------------|----------------------------------------------------------------------------------|-----------------------------------------------------|--------------------|------------------------------------------------------------|---------------------------------------------------|-------------------------------|--------------------------------------------------|------------------------------------|-----------------|------------------------------------------------------|
|                                                                     | กิจกรรมอสังหาริมทรัพย์ Real estate activities               | กิจกรรมทางวิชาชีพ วิชาชีพและเทคนิค Professional, scientific technical activities | การบริหารสนับสนุน และป้องกันประเทศ Administrative and support service activities | การบริหารราชการ ป้องกับประเทศ Public administration | การศึกษา Education | กิจกรรมด้านสุขภาพ งานสังคมสงเคราะห์ Health and social work | ศิลปะ ความบันเทิง และนันทนาการ Art, entertainment | บริการด้านอื่นๆ Other service | งานในครัวเรือน ส่วนบุคคล Activities of household | กิจกรรมขององค์กร Extra-territorial |                 | ไม่ทราบ Unknown                                      |
| ยอดรวม                                                              | -                                                           | -                                                                                | 410                                                                              | 148                                                 | 175                | -                                                          | 590                                               | 148                           | -                                                | -                                  | -               | TOTAL                                                |
| ชาย                                                                 | -                                                           | -                                                                                | 410                                                                              | 83                                                  | -                  | -                                                          | -                                                 | 148                           | -                                                | -                                  | -               | MALE                                                 |
| 1. ผู้ปฏิบัติงานขาย จำหน่ายกระดาษอัดรูป และผู้จัดการ                | -                                                           | -                                                                                | -                                                                                | 83                                                  | -                  | -                                                          | -                                                 | -                             | -                                                | -                                  | -               | 1. Legislators, senior officials and managers        |
| 2. ผู้ประกอบวิชาชีพด้านต่างๆ                                        | -                                                           | -                                                                                | -                                                                                | -                                                   | -                  | -                                                          | -                                                 | -                             | -                                                | -                                  | -               | 2. Professionals                                     |
| 3. ผู้ประกอบวิชาชีพด้านเทคนิคสาขาต่างๆ และอาชีพที่เกี่ยวข้อง        | -                                                           | -                                                                                | -                                                                                | -                                                   | -                  | -                                                          | -                                                 | -                             | -                                                | -                                  | -               | 3. Technicians and associate professionals           |
| 4. เสมียน                                                           | -                                                           | -                                                                                | -                                                                                | -                                                   | -                  | -                                                          | -                                                 | -                             | -                                                | -                                  | -               | 4. Clerks                                            |
| 5. พนักงานบริการและพนักงานร้านค้า และตลาด                           | -                                                           | -                                                                                | 410                                                                              | -                                                   | -                  | -                                                          | -                                                 | -                             | -                                                | -                                  | -               | 5. Service workers and shop and market sales workers |
| 6. ผู้ปฏิบัติงานที่มีชื่อในด้านการเกษตร และการประมง                 | -                                                           | -                                                                                | -                                                                                | -                                                   | -                  | -                                                          | -                                                 | -                             | -                                                | -                                  | -               | 6. Skilled agricultural and fishery workers          |
| 7. ผู้ปฏิบัติงานด้านความสามารถทางฝีมือ และธุรกิจการค้าที่เกี่ยวข้อง | -                                                           | -                                                                                | -                                                                                | -                                                   | -                  | -                                                          | -                                                 | -                             | -                                                | -                                  | -               | 7. Craft and related trades workers                  |
| 8. ผู้ปฏิบัติการโรงงานและเครื่องจักร และผู้ปฏิบัติงานด้านการประกอบ  | -                                                           | -                                                                                | -                                                                                | -                                                   | -                  | -                                                          | -                                                 | -                             | -                                                | -                                  | -               | 8. Plant and machine operators and assemblers        |
| 9. อาชีพขั้นพื้นฐานต่างๆ ในด้านการขาย และการให้บริการ               | -                                                           | -                                                                                | -                                                                                | -                                                   | -                  | -                                                          | -                                                 | 148                           | -                                                | -                                  | -               | 9. Elementary occupations                            |
| 10. คนงานซึ่งมิได้จำแนกไว้ในหมวดอื่น                                | -                                                           | -                                                                                | -                                                                                | -                                                   | -                  | -                                                          | -                                                 | -                             | -                                                | -                                  | -               | 10. Workers not classifiable by occupation           |

ตารางที่ 14 จำนวนผู้ว่างงาน ที่เคยทำงานมาก่อน จำแนกตามอาชีพที่ทำงานครั้งสุดท้าย อุตสาหกรรมที่ทำงานครั้งสุดท้าย เพศ และเขตภาคกลาง ภาคกลาง (ต่อ)

TABLE 14. UNEMPLOYED PERSONS, EVER WORKED BY LAST OCCUPATION, LAST INDUSTRY, SEX AND AREA, CENTRAL REGION (Contd.)

ไตรมาสที่ 2/2556 : Quarter 2/2013

ในเขตเทศบาล MUNICIPAL AREA

| อาชีพที่ทำงานครั้งสุดท้าย                                          | อุตสาหกรรมที่ทำงานครั้งสุดท้าย (ต่อ) Last Industry (Contd.) |                                                                                      |                                                                                  |                                                                |                    |                                                            |                                                                  |                               |                                                  |                                    | LAST OCCUPATION |                                                      |
|--------------------------------------------------------------------|-------------------------------------------------------------|--------------------------------------------------------------------------------------|----------------------------------------------------------------------------------|----------------------------------------------------------------|--------------------|------------------------------------------------------------|------------------------------------------------------------------|-------------------------------|--------------------------------------------------|------------------------------------|-----------------|------------------------------------------------------|
|                                                                    | กิจกรรมอสังหาริมทรัพย์ Real estate activities               | กิจกรรมทางวิชาชีพ วิชาชีพและเทคนิค Professional, scientific and technical activities | การบริหารสนับสนุน และป้องกันประเทศ Administrative and support service activities | การบริหารราชการป้องกันประเทศ Public administration and defence | การศึกษา Education | กิจกรรมด้านสุขภาพ งานสังคมสงเคราะห์ Health and social work | ศิลปะ ความบันเทิง และนันทนาการ Art, entertainment and recreation | บริการด้านอื่นๆ Other service | งานในครัวเรือน ส่วนบุคคล Activities of household | กิจกรรมขององค์กร Extra-territorial |                 | ไม่ทราบ Unknown                                      |
| หญิง                                                               | -                                                           | -                                                                                    | 64                                                                               | 175                                                            | -                  | 590                                                        | -                                                                | -                             | -                                                | -                                  | -               | FEMALE                                               |
| 1. ผู้ปฏิบัติงานนายจ้างราชการระดับอาวุโสและผู้จัดการ               | -                                                           | -                                                                                    | -                                                                                | -                                                              | -                  | -                                                          | -                                                                | -                             | -                                                | -                                  | -               | 1. Legislators, senior officials and managers        |
| 2. ผู้ประกอบวิชาชีพด้านต่างๆ                                       | -                                                           | -                                                                                    | -                                                                                | 175                                                            | -                  | -                                                          | -                                                                | -                             | -                                                | -                                  | -               | 2. Professionals                                     |
| 3. ผู้ประกอบวิชาชีพด้านเทคนิคสาขาต่างๆ และอาชีพที่เกี่ยวข้อง       | -                                                           | -                                                                                    | -                                                                                | -                                                              | -                  | -                                                          | -                                                                | -                             | -                                                | -                                  | -               | 3. Technicians and associate professionals           |
| 4. เสมียน                                                          | -                                                           | -                                                                                    | 64                                                                               | -                                                              | -                  | -                                                          | -                                                                | -                             | -                                                | -                                  | -               | 4. Clerks                                            |
| 5. พนักงานบริการและพนักงานในร้านค้าและตลาด                         | -                                                           | -                                                                                    | -                                                                                | -                                                              | -                  | -                                                          | -                                                                | -                             | -                                                | -                                  | -               | 5. Service workers and shop and market sales workers |
| 6. ผู้ปฏิบัติงานที่มีชื่อในด้านการเกษตรและการประมง                 | -                                                           | -                                                                                    | -                                                                                | -                                                              | -                  | -                                                          | -                                                                | -                             | -                                                | -                                  | -               | 6. Skilled agricultural and fishery workers          |
| 7. ผู้ปฏิบัติงานด้านความสามารถทางฝีมือและธุรกิจการค้าที่เกี่ยวข้อง | -                                                           | -                                                                                    | -                                                                                | -                                                              | -                  | -                                                          | -                                                                | -                             | -                                                | -                                  | -               | 7. Craft and related trades workers                  |
| 8. ผู้ปฏิบัติงานโรงงานและเครื่องจักรและผู้ปฏิบัติงานด้านการประกอบ  | -                                                           | -                                                                                    | -                                                                                | -                                                              | -                  | -                                                          | -                                                                | -                             | -                                                | -                                  | -               | 8. Plant and machine operators and assemblers        |
| 9. อาชีพขั้นพื้นฐานต่างๆ ในด้านการขายและการให้บริการ               | -                                                           | -                                                                                    | -                                                                                | -                                                              | -                  | 590                                                        | -                                                                | -                             | -                                                | -                                  | -               | 9. Elementary occupations                            |
| 10. คนงานซึ่งมีชื่อจำแนกไม่ในหมวดอื่น                              | -                                                           | -                                                                                    | -                                                                                | -                                                              | -                  | -                                                          | -                                                                | -                             | -                                                | -                                  | -               | 10. Workers not classifiable by occupation           |



ตารางที่ 14 จำนวนผู้ว่างงาน ที่เคยทำงานมาก่อน จำแนกตามอาชีพที่ทำงานครั้งสุดท้าย อุตสาหกรรมที่ทำงานครั้งสุดท้าย เพศ และเขตการปกครอง ภาคกลาง (ต่อ)

TABLE 14 UNEMPLOYED PERSONS. EVER WORKED BY LAST OCCUPATION, LAST INDUSTRY, SEX AND AREA, CENTRAL REGION (Contd.)

| อาชีพที่ทำงานครั้งสุดท้าย                                              | เขตเทศบาล NON-MUNICIPAL AREA |                                        |                                |                    |             |                                 |                                  |                                          |                   |                                          | LAST OCCUPATION  |                                                                    |                                                                      |
|------------------------------------------------------------------------|------------------------------|----------------------------------------|--------------------------------|--------------------|-------------|---------------------------------|----------------------------------|------------------------------------------|-------------------|------------------------------------------|------------------|--------------------------------------------------------------------|----------------------------------------------------------------------|
|                                                                        | รวม                          | เกษตรกรรม<br>การป่านไม้<br>และการประมง | การทำเหมืองแร่<br>และเหมืองหิน | การทำ<br>เหมืองแร่ | การผลิต     | ไอทีระบบ<br>คอมพิวเตอร์         | ไฟฟ้า ก๊าซ<br>ไอน้ำระบบปรับอากาศ | การจัดการน้ำ<br>บำบัดน้ำเสีย<br>และประปา | การก่อสร้าง       | การขนส่ง<br>การขนถ่าย<br>การขนถ่ายสินค้า |                  | การขนส่ง และ<br>สถานที่เก็บสินค้า<br>Transportation<br>and storage | ที่พักแรมและ<br>บริการด้านอาหาร<br>Accommodation<br>and food service |
|                                                                        | Total                        | Agriculture                            | Mining                         | Manufacturing      | Electricity | Water supply<br>sewerage, waste | Construction                     | Transport, storage                       | and communication | intermediation                           | and food service | and communication                                                  | intermediation                                                       |
| ยอดรวม                                                                 | 20,940                       | 2,489                                  | -                              | 9,878              | -           | -                               | 3,065                            | 1,851                                    | 475               | 390                                      | -                | -                                                                  | TOTAL                                                                |
| ชาย                                                                    | 11,719                       | 1,610                                  | -                              | 6,587              | -           | -                               | 1,633                            | 1,038                                    | 475               | -                                        | -                | -                                                                  | MALE                                                                 |
| 1. ผู้บัญญัติกฎหมาย ข้าราชการระดับอาวุโส<br>และผู้จัดการ               | -                            | -                                      | -                              | -                  | -           | -                               | -                                | -                                        | -                 | -                                        | -                | -                                                                  | 1. Legislator, senior officials<br>and manage                        |
| 2. ผู้ประกอบวิชาชีพด้านต่างๆ                                           | -                            | -                                      | -                              | -                  | -           | -                               | -                                | -                                        | -                 | -                                        | -                | -                                                                  | 2. Professionals                                                     |
| 3. ผู้ประกอบวิชาชีพด้านเทคนิคสาขาต่างๆ<br>และอาชีพที่เกี่ยวข้อง        | 1,927                        | -                                      | -                              | 1,927              | -           | -                               | -                                | -                                        | -                 | -                                        | -                | -                                                                  | 3. Technicians and associate<br>professionals                        |
| 4. เสรียน                                                              | -                            | -                                      | -                              | -                  | -           | -                               | -                                | -                                        | -                 | -                                        | -                | -                                                                  | 4. Clerks                                                            |
| 5. พนักงานบริการและพนักงานในร้านค้า<br>และตลาด                         | 581                          | -                                      | -                              | -                  | -           | -                               | -                                | 364                                      | -                 | -                                        | -                | -                                                                  | 5. Service workers and shop and market<br>sales workers              |
| 6. ผู้ปฏิบัติงานที่มีฝีมือในด้านการเกษตร<br>และการประมง                | 282                          | 282                                    | -                              | -                  | -           | -                               | -                                | -                                        | -                 | -                                        | -                | -                                                                  | 6. Skilled agricultural and fishery<br>workers                       |
| 7. ผู้ปฏิบัติงานด้านความสามารถทางฝีมือ<br>และธุรกิจการค้าที่เกี่ยวข้อง | 1,031                        | -                                      | -                              | 237                | -           | -                               | 635                              | -                                        | -                 | -                                        | -                | -                                                                  | 7. Craftsmen and related trades<br>workers                           |
| 8. ผู้ปฏิบัติการโรงงานและเครื่องจักร<br>และผู้ปฏิบัติงานด้านการประกอบ  | 4,756                        | 502                                    | -                              | 3,484              | -           | -                               | -                                | 294                                      | 475               | -                                        | -                | -                                                                  | 8. Plant and machine operators<br>and assemblers                     |
| 9. อาชีพขั้นพื้นฐานต่างๆ ในด้านการขาย<br>และการให้บริการ               | 3,142                        | 826                                    | -                              | 938                | -           | -                               | 997                              | 381                                      | -                 | -                                        | -                | -                                                                  | 9. Elementary occupations                                            |
| 10. คนงานซึ่งมิได้จำแนกไว้ในหมวดอื่น                                   | -                            | -                                      | -                              | -                  | -           | -                               | -                                | -                                        | -                 | -                                        | -                | -                                                                  | 10. Workers not classifiable by occupation                           |

ตารางที่ 14 จำนวนผู้ว่างงาน ที่เคยทำงานมาก่อน จำแนกตามอาชีพที่ทำงานครั้งสุดท้าย อุตสาหกรรมที่ทำงานครั้งสุดท้าย เพศ และเขตการปกครอง ภาคกลาง (ต่อ)

TABLE 14 UNEMPLOYED PERSONS. EVER WORKED BY LAST OCCUPATION, LAST INDUSTRY, SEX AND AREA, CENTRAL REGION (Contd.)

| อาชีพที่ทำงานครั้งสุดท้าย                                                  | เขตเทศบาล NON-MUNICIPAL AREA                 |                                         |                                |             |                                  |                                    |                    |                                  |                                  |                                  |                                 |                                |                                                         |                 |
|----------------------------------------------------------------------------|----------------------------------------------|-----------------------------------------|--------------------------------|-------------|----------------------------------|------------------------------------|--------------------|----------------------------------|----------------------------------|----------------------------------|---------------------------------|--------------------------------|---------------------------------------------------------|-----------------|
|                                                                            | อุตสาหกรรมที่ทำงานครั้งสุดท้าย Last Industry |                                         |                                |             |                                  |                                    |                    |                                  |                                  |                                  |                                 |                                |                                                         |                 |
|                                                                            | รวม                                          | เกษตรกรรม<br>การปศุสัตว์<br>และการประมง | การทำเหมืองแร่<br>และเหมืองหิน | การผลิต     | ไฟฟ้า ก๊าซ<br>ไอน้ำระบบปรับอากาศ | การจำหน่าย<br>น้ำประปา<br>และประปา | การก่อสร้าง        | การขนส่ง<br>และการขนส่ง<br>ทางบก | การขนส่ง<br>และการขนส่ง<br>ทางบก | การขนส่ง<br>และการขนส่ง<br>ทางบก | ที่พักแรมและ<br>บริการด้านอาหาร | ข้อมูลข่าวสาร<br>และการสื่อสาร | กิจกรรมการเงินและ<br>การประกันภัย                       | LAST OCCUPATION |
| Total                                                                      | Agriculture                                  | Mining                                  | Manufacturing                  | Electricity | Water supply                     | Construction                       | Transport, storage | Transport, storage               | Transport, storage               | and food service                 | Information                     | intermediation                 |                                                         |                 |
| หญิง                                                                       | 9,221                                        | 879                                     | -                              | 3,291       | -                                | -                                  | 1,432              | 813                              | -                                | 390                              | -                               | -                              | FEMALE                                                  |                 |
| 1. ผู้ปฏิบัติงานหน่วย<br>ราชการระดับอาวุโส<br>และผู้จัดการ                 | -                                            | -                                       | -                              | -           | -                                | -                                  | -                  | -                                | -                                | -                                | -                               | -                              | 1. Legislator, senior officials<br>and manage           |                 |
| 2. ผู้ประกอบวิชาชีพ<br>ด้านต่างๆ                                           | -                                            | -                                       | -                              | -           | -                                | -                                  | -                  | -                                | -                                | -                                | -                               | -                              | 2. Professionals                                        |                 |
| 3. ผู้ประกอบวิชาชีพ<br>ด้านเทคนิคสาขาต่างๆ<br>และอาชีพที่เกี่ยวข้อง        | 840                                          | -                                       | -                              | -           | -                                | -                                  | -                  | -                                | -                                | -                                | -                               | -                              | 3. Technicians and associate<br>professionals           |                 |
| 4. เสมียน                                                                  | 1,073                                        | -                                       | -                              | 222         | -                                | -                                  | -                  | -                                | -                                | 270                              | -                               | -                              | 4. Clerks                                               |                 |
| 5. พนักงานบริการ<br>และพนักงานในร้านค้า<br>และตลาด                         | 607                                          | -                                       | -                              | -           | -                                | -                                  | -                  | 161                              | -                                | -                                | -                               | -                              | 5. Service workers and shop and market<br>sales workers |                 |
| 6. ผู้ปฏิบัติงานที่มีฝีมือ<br>ในด้านการเกษตร<br>และการประมง                | 200                                          | 200                                     | -                              | -           | -                                | -                                  | -                  | -                                | -                                | -                                | -                               | -                              | 6. Skilled agricultural and fishery<br>workers          |                 |
| 7. ผู้ปฏิบัติงานด้าน<br>ความสามารถทางฝีมือ<br>และธุรกิจการค้าที่เกี่ยวข้อง | -                                            | -                                       | -                              | -           | -                                | -                                  | -                  | -                                | -                                | -                                | -                               | -                              | 7. Craftsmen and related trades<br>workers              |                 |
| 8. ผู้ปฏิบัติการโรงงาน<br>และเครื่องจักร<br>และผู้ปฏิบัติงานด้านการประกอบ  | 2,601                                        | -                                       | -                              | 2,601       | -                                | -                                  | -                  | -                                | -                                | -                                | -                               | -                              | 8. Plant and machine operators<br>and assemblers        |                 |
| 9. อาชีพขั้นพื้นฐาน<br>ต่างๆ ในด้านการขาย<br>และการให้บริการ               | 3,900                                        | 679                                     | -                              | 468         | -                                | -                                  | 1,432              | 652                              | -                                | 120                              | -                               | -                              | 9. Elementary occupations                               |                 |
| 10. คนงานซึ่งมี<br>ตำแหน่งไม่แน่นอน                                        | -                                            | -                                       | -                              | -           | -                                | -                                  | -                  | -                                | -                                | -                                | -                               | -                              | 10. Workers not classifiable by occupation              |                 |

ตารางที่ 14 จำนวนผู้ว่างงาน ที่เคยทำงานมาก่อน จำแนกตามอาชีพที่ทำงานครั้งสุดท้าย อุตสาหกรรมที่ทำงานครั้งสุดท้าย เพศ และเขตการปกครอง ภาคกลาง (ต่อ)  
TABLE 14 UNEMPLOYED PERSONS, EVER WORKED BY LAST OCCUPATION, LAST INDUSTRY SEX AND AREA, CENTRAL REGION (Contd.)

| ไตรมาสที่ 2/2556 : Quarter 2/2013                                      | นอกเขตเทศบาล NON-MUNICIPAL AREA                             |                                                                                                |                                                                                           |                                                                          |                       |                                                                  |                                                                           |                                  |                                                        |                                           |                    |                                                         |
|------------------------------------------------------------------------|-------------------------------------------------------------|------------------------------------------------------------------------------------------------|-------------------------------------------------------------------------------------------|--------------------------------------------------------------------------|-----------------------|------------------------------------------------------------------|---------------------------------------------------------------------------|----------------------------------|--------------------------------------------------------|-------------------------------------------|--------------------|---------------------------------------------------------|
|                                                                        | อุตสาหกรรมที่ทำงานครั้งสุดท้าย (ต่อ) Last Industry (Contd.) |                                                                                                |                                                                                           |                                                                          |                       |                                                                  |                                                                           |                                  |                                                        |                                           |                    |                                                         |
| อาชีพที่ทำงานครั้งสุดท้าย<br>Occupation                                | กิจกรรม<br>อาชีพ<br>Real estate activities                  | กิจกรรมทางวิชาชีพ<br>อาชีพและเทคโนโลยี<br>Professional, scientific<br>and technical activities | การบริหารสนับสนุน<br>และป้องกันประเทศ<br>Administrative<br>and support service activities | การบริหารราชการ<br>ป้องกันประเทศ<br>Public administration<br>and defence | การศึกษา<br>Education | กิจกรรมด้านสุขภาพ<br>งานสังคมสงเคราะห์<br>Health and social work | ศิลปะ ความบันเทิง<br>และนันทนาการ<br>Art, entertainment<br>and recreation | บริการด้านอื่นๆ<br>Other service | งานในครัวเรือน<br>ส่วนบุคคล<br>Activities of household | กิจกรรมของ<br>องค์กร<br>Extra-territorial | ไม่ทราบ<br>Unknown | LAST OCCUPATION                                         |
| โดยรวม                                                                 | -                                                           | 1,283                                                                                          | 951                                                                                       | -                                                                        | -                     | -                                                                | 446                                                                       | -                                | 112                                                    | -                                         | -                  | TOTAL                                                   |
| ชาย                                                                    | -                                                           | 158                                                                                            | 218                                                                                       | -                                                                        | -                     | -                                                                | -                                                                         | -                                | -                                                      | -                                         | -                  | MALE                                                    |
| 1. ผู้ปฏิบัติงานยกยอ ข้าราชการระดับอาวุโส<br>และผู้จัดการ              | -                                                           | -                                                                                              | -                                                                                         | -                                                                        | -                     | -                                                                | -                                                                         | -                                | -                                                      | -                                         | -                  | 1. Legislators, senior officials<br>and managers        |
| 2. ผู้ประกอบวิชาชีพด้านต่างๆ                                           | -                                                           | -                                                                                              | -                                                                                         | -                                                                        | -                     | -                                                                | -                                                                         | -                                | -                                                      | -                                         | -                  | 2. Professionals                                        |
| 3. ผู้ประกอบวิชาชีพด้านเทคนิคหลากหลาย<br>และอาชีพที่เกี่ยวข้อง         | -                                                           | -                                                                                              | -                                                                                         | -                                                                        | -                     | -                                                                | -                                                                         | -                                | -                                                      | -                                         | -                  | 3. Technicians and associate<br>professionals           |
| 4. เสมียน                                                              | -                                                           | -                                                                                              | -                                                                                         | -                                                                        | -                     | -                                                                | -                                                                         | -                                | -                                                      | -                                         | -                  | 4. Clerks                                               |
| 5. พนักงานบริการและพนักงานในร้านค้า<br>และตลาด                         | -                                                           | -                                                                                              | 218                                                                                       | -                                                                        | -                     | -                                                                | -                                                                         | -                                | -                                                      | -                                         | -                  | 5. Service workers and shop and market<br>sales workers |
| 6. ผู้ปฏิบัติงานที่มีฝีมือในด้านการเกษตร<br>และการประมง                | -                                                           | -                                                                                              | -                                                                                         | -                                                                        | -                     | -                                                                | -                                                                         | -                                | -                                                      | -                                         | -                  | 6. Skilled agricultural and fishery<br>workers          |
| 7. ผู้ปฏิบัติงานด้านความสามารถทางฝีมือ<br>และธุรกิจการค้าที่เกี่ยวข้อง | -                                                           | 158                                                                                            | -                                                                                         | -                                                                        | -                     | -                                                                | -                                                                         | -                                | -                                                      | -                                         | -                  | 7. Craft and related trades<br>workers                  |
| 8. ผู้ปฏิบัติการโรงงานและเครื่องจักร<br>และผู้ปฏิบัติงานด้านการประกอบ  | -                                                           | -                                                                                              | -                                                                                         | -                                                                        | -                     | -                                                                | -                                                                         | -                                | -                                                      | -                                         | -                  | 8. Plant and machine operators<br>and assemblers        |
| 9. อาชีพขั้นพื้นฐานต่างๆ ในด้านการขาย<br>และการให้บริการ               | -                                                           | -                                                                                              | -                                                                                         | -                                                                        | -                     | -                                                                | -                                                                         | -                                | -                                                      | -                                         | -                  | 9. Elementary occupations                               |
| 10. คนงานซึ่งมิได้จำแนกไว้ในหมวดอื่น                                   | -                                                           | -                                                                                              | -                                                                                         | -                                                                        | -                     | -                                                                | -                                                                         | -                                | -                                                      | -                                         | -                  | 10. Workers not classifiable by occupation              |

ตารางที่ 14 จำนวนผู้ว่างงาน ที่เคยทำงานมาก่อน จำแนกตามอาชีพที่ทำงานครั้งสุดท้าย อุตสาหกรรมที่ทำงานครั้งสุดท้าย เพศ และเขตการปกครอง ภาคกลาง (ต่อ)

TABLE 14 UNEMPLOYED PERSONS, EVER WORKED BY LAST OCCUPATION, LAST INDUSTRY SEX AND AREA, CENTRAL REGION (Contd.)

| ไตรมาสที่ 2/2556 : Quarter 2/2013                                   | นอกเขตเทศบาล NON-MUNICIPAL AREA                             |                                                   |                                               |                                   |           |                                     |                                   |                 |                         |                   |         |                                                      |
|---------------------------------------------------------------------|-------------------------------------------------------------|---------------------------------------------------|-----------------------------------------------|-----------------------------------|-----------|-------------------------------------|-----------------------------------|-----------------|-------------------------|-------------------|---------|------------------------------------------------------|
|                                                                     | อุตสาหกรรมที่ทำงานครั้งสุดท้าย (ต่อ) Last Industry (Contd.) |                                                   |                                               |                                   |           |                                     |                                   |                 |                         |                   |         |                                                      |
| อาชีพที่ทำงานครั้งสุดท้าย                                           | กิจกรรม อสังหาริมทรัพย์                                     | กิจกรรมทางวิชาชีพ วิชาและเทคนิค                   | การบริหารสนับสนุน และเชิงปฏิบัติ              | การบริหารราชการ ป้องกับประเทศ     | การศึกษา  | กิจกรรมด้านสุขภาพ งานสิ่งส่งเคราะห์ | ศิลปะ ความบันเทิง และนันทนาการ    | บริการด้านอื่นๆ | งานในครัวเรือน          | กิจกรรมของ องค์กร | ไม่ทราบ | LAST OCCUPATION                                      |
|                                                                     | Real estate activities                                      | Professional, scientific and technical activities | Administrative and support service activities | Public administration and defence | Education | Health and social work              | Art, entertainment and recreation | Other service   | Activities of household | Extra-territorial | Unknown |                                                      |
| หญิง                                                                | -                                                           | 1,126                                             | 733                                           | -                                 | -         | -                                   | 446                               | -               | 112                     | -                 | -       | FEMALE                                               |
| 1. ผู้ปฏิบัติงานหน่วย ราชการระดับอาวุโส และผู้จัดการ                | -                                                           | -                                                 | -                                             | -                                 | -         | -                                   | -                                 | -               | -                       | -                 | -       | 1. Legislators, senior officials and managers        |
| 2. ผู้ประกอบวิชาชีพด้านต่างๆ                                        | -                                                           | -                                                 | -                                             | -                                 | -         | -                                   | -                                 | -               | -                       | -                 | -       | 2. Professionals                                     |
| 3. ผู้ประกอบวิชาชีพด้านเทคนิคสาขาต่างๆ และอาชีพที่เกี่ยวข้อง        | -                                                           | 840                                               | -                                             | -                                 | -         | -                                   | -                                 | -               | -                       | -                 | -       | 3. Technicians and associate professionals           |
| 4. เสมียน                                                           | -                                                           | 286                                               | 296                                           | -                                 | -         | -                                   | -                                 | -               | -                       | -                 | -       | 4. Clerks                                            |
| 5. พนักงานบริการและพนักงานร้านค้า และตลาด                           | -                                                           | -                                                 | -                                             | -                                 | -         | -                                   | 446                               | -               | -                       | -                 | -       | 5. Service workers and shop and market sales workers |
| 6. ผู้ปฏิบัติงานที่มีฝีมือในด้านการเกษตร และการประมง                | -                                                           | -                                                 | -                                             | -                                 | -         | -                                   | -                                 | -               | -                       | -                 | -       | 6. Skilled agricultural and fishery workers          |
| 7. ผู้ปฏิบัติงานด้านความสามารถทางฝีมือ และธุรกิจการค้าที่เกี่ยวข้อง | -                                                           | -                                                 | -                                             | -                                 | -         | -                                   | -                                 | -               | -                       | -                 | -       | 7. Craft and related trades workers                  |
| 8. ผู้ปฏิบัติงานโรงงานและเครื่องจักร และผู้ปฏิบัติงานด้านการประกอบ  | -                                                           | -                                                 | -                                             | -                                 | -         | -                                   | -                                 | -               | -                       | -                 | -       | 8. Plant and machine operators and assemblers        |
| 9. อาชีพขั้นพื้นฐานต่างๆ ในด้านการขาย และการให้บริการ               | -                                                           | -                                                 | 437                                           | -                                 | -         | -                                   | -                                 | -               | 112                     | -                 | -       | 9. Elementary occupations                            |
| 10. คนงานซึ่งมีได้จำแนกไว้ในหมวดอื่น                                | -                                                           | -                                                 | -                                             | -                                 | -         | -                                   | -                                 | -               | -                       | -                 | -       | 10. Workers not classifiable by occupation           |

ตารางที่ 15 จำนวนลูกจ้าง จำนวนตามค่าจ้างเฉลี่ย ผลประโยชน์อื่นๆ ที่ได้รับ อุตสาหกรรม ภาคกลาง  
TABLE 15 EMPLOYEE BY AVERAGE WAGE, FRINGE BENEFIT, INDUSTRY, CENTRAL REGION

ไตรมาสที่ 2/2556 : Quarter 2/2013

หน่วยเป็นพัน : In Thousands

| อุตสาหกรรม<br>Industry                                                                     | จำนวนลูกจ้าง<br>Total Employee | ค่าจ้างเฉลี่ย<br>Average Wage | ลูกจ้างที่ได้รับผลประโยชน์อื่นๆ<br>Employee Receive Fringe Benefit |                         |                           |                           |                           |                           |                                                                                                                                  |                 |  |  | INDUSTRY |
|--------------------------------------------------------------------------------------------|--------------------------------|-------------------------------|--------------------------------------------------------------------|-------------------------|---------------------------|---------------------------|---------------------------|---------------------------|----------------------------------------------------------------------------------------------------------------------------------|-----------------|--|--|----------|
|                                                                                            |                                |                               | ได้รับเป็นเงิน In Cash                                             |                         | ได้รับเป็นสิ่งของ In Kind |                           | ได้รับเป็นสิ่งของ In Kind |                           |                                                                                                                                  |                 |  |  |          |
|                                                                                            |                                |                               | โบนัส<br>Bonus                                                     | ค่าล่วงเวลา<br>Overtime | เงินอื่นๆ<br>Other Income | เงินอื่นๆ<br>Other Income | อาหาร<br>Food             | เครื่องแต่งกาย<br>Clothes | ที่อยู่อาศัย<br>Housing                                                                                                          | อื่นๆ<br>Others |  |  |          |
| <b>ยอดรวม</b>                                                                              | 5,367.5                        | 11,730.6                      | 1,083.4                                                            | 1,063.2                 | 458.8                     | 25.5                      | 270.5                     | 382.4                     | <b>TOTAL</b>                                                                                                                     |                 |  |  |          |
| 1. เกษตรกรรม การป่าไม้ และการประมง                                                         | 496.0                          | 6,102.9                       | 5.5                                                                | 2.9                     | 19.0                      | 0.7                       | 35.9                      | 5.2                       | 1. Agriculture, forestry and fishing                                                                                             |                 |  |  |          |
| 2. การทำเหมืองแร่ และเหมืองหิน                                                             | 17.0                           | 16,236.8                      | -                                                                  | 3.3                     | 1.1                       | -                         | 0.2                       | 1.2                       | 2. Mining and quarrying                                                                                                          |                 |  |  |          |
| 3. การผลิต                                                                                 | 2,260.6                        | 11,116.7                      | 14.0                                                               | 705.8                   | 282.7                     | 16.2                      | 79.8                      | 335.7                     | 3. Manufacturing                                                                                                                 |                 |  |  |          |
| 4. ไฟฟ้า ก๊าซ ไอน้ำและระบบปรับอากาศ                                                        | 29.3                           | 25,316.9                      | 0.1                                                                | 3.9                     | -                         | -                         | 0.5                       | -                         | 4. Electricity, gas, steam and air conditioning supply                                                                           |                 |  |  |          |
| 5. การจัดการน้ำ การจัดการและการบำบัดน้ำเสีย<br>ของเสีย และสิ่งปฏิกูล                       | 27.5                           | 14,215.4                      | -                                                                  | 0.4                     | -                         | -                         | 3.2                       | 0.8                       | 5. Water supply, sewerage, waste management<br>and remediation activities                                                        |                 |  |  |          |
| 6. การก่อสร้าง                                                                             | 460.7                          | 9,205.5                       | 5.7                                                                | 17.0                    | 8.4                       | 0.7                       | 26.0                      | 18.2                      | 6. Construction                                                                                                                  |                 |  |  |          |
| 7. การขายส่ง และการขายปลีก การซ่อมยานยนต์                                                  | 524.9                          | 10,568.3                      | 8.8                                                                | 56.0                    | 20.8                      | 0.6                       | 21.1                      | 3.7                       | 7. Wholesale and retail trade, repair of motor vehicles and motorcycles                                                          |                 |  |  |          |
| 8. การขนส่ง และสถานที่เก็บสินค้า                                                           | 160.1                          | 15,172.1                      | 0.1                                                                | 43.2                    | 4.1                       | 4.4                       | 2.4                       | 5.8                       | 8. Transportation and storage                                                                                                    |                 |  |  |          |
| 9. ที่พักแรมและบริการด้านอาหาร                                                             | 180.0                          | 9,955.3                       | 0.1                                                                | 45.2                    | 73.6                      | 0.1                       | 13.4                      | 3.8                       | 9. Accommodation and food service activities                                                                                     |                 |  |  |          |
| 10. ข้อมูลข่าวสารและการสื่อสาร                                                             | 42.3                           | 24,584.7                      | 0.8                                                                | 4.2                     | 2.8                       | -                         | 0.1                       | 1.8                       | 10. Information and communication                                                                                                |                 |  |  |          |
| 11. กิจกรรมทางการเงินและการประกันภัย                                                       | 99.0                           | 21,699.1                      | 2.2                                                                | 11.1                    | -                         | 0.1                       | 0.8                       | 0.4                       | 11. Financial and insurance activities                                                                                           |                 |  |  |          |
| 12. กิจกรรมอสังหาริมทรัพย์                                                                 | 20.4                           | 12,275.2                      | -                                                                  | 1.7                     | 1.1                       | -                         | 3.1                       | -                         | 12. Real estate activities                                                                                                       |                 |  |  |          |
| 13. กิจกรรมทางวิชาชีพ วิทยาศาสตร์ และเทคนิค                                                | 33.4                           | 18,137.4                      | 1.8                                                                | 1.4                     | 0.0                       | -                         | 1.0                       | 0.2                       | 13. Professional, scientific and technical activities                                                                            |                 |  |  |          |
| 14. กิจกรรมการบริหารและการบริการสนับสนุน                                                   | 121.7                          | 10,305.2                      | -                                                                  | 11.8                    | 10.5                      | 0.5                       | 4.6                       | 2.0                       | 14. Administrative and support service activities                                                                                |                 |  |  |          |
| 15. การบริหารราชการ การป้องกันประเทศ<br>การประกันสังคม                                     | 354.7                          | 16,045.4                      | 1.2                                                                | 4.9                     | 1.4                       | 0.6                       | 31.0                      | -                         | 15. Public administration and defence;<br>compulsory social security                                                             |                 |  |  |          |
| 16. การศึกษา                                                                               | 230.9                          | 20,654.8                      | -                                                                  | 1.7                     | 61.1                      | -                         | 11.1                      | 0.4                       | 16. Education                                                                                                                    |                 |  |  |          |
| 17. กิจกรรมด้านสุขภาพและงานสังคมสงเคราะห์                                                  | 138.6                          | 16,145.8                      | -                                                                  | 30.1                    | 26.0                      | 0.4                       | 10.2                      | 0.3                       | 17. Human health and social work activities                                                                                      |                 |  |  |          |
| 18. ศิลปะ ความบันเทิง และนันทนาการ                                                         | 50.7                           | 8,609.3                       | 0.2                                                                | 10.6                    | 5.7                       | 1.0                       | 3.0                       | 0.8                       | 18. Arts, entertainment and recreation                                                                                           |                 |  |  |          |
| 19. กิจกรรมบริการด้านอื่น ๆ                                                                | 53.9                           | 8,320.7                       | -                                                                  | 1.0                     | 4.2                       | 0.2                       | 1.9                       | -                         | 19. Other service activities                                                                                                     |                 |  |  |          |
| 20. กิจกรรมการจ้างงานในครัวเรือนส่วนบุคคล<br>การผลิตสินค้าและบริการที่ตนเองเพื่อใช้ส่วนตัว | 57.3                           | 6,755.6                       | -                                                                  | 0.8                     | 2.0                       | 0.2                       | 20.9                      | 2.1                       | 20. Activities of households as employers; undifferentiated goods<br>and services-producing activities of households for own use |                 |  |  |          |
| 21. กิจกรรมขององค์กรระหว่างประเทศ                                                          | 1.8                            | 11,249.8                      | -                                                                  | -                       | 0.9                       | -                         | 0.2                       | -                         | 21. Activities of extraterritorial organizations and bodies                                                                      |                 |  |  |          |
| 22. ไม่ทราบ                                                                                | 6.9                            | 14,833.4                      | -                                                                  | 0.4                     | -                         | -                         | -                         | -                         | 22. Unknown                                                                                                                      |                 |  |  |          |

ตารางที่ 15 จำนวนลูกจ้าง จำนวนตามค่าจ้างเฉลี่ย และประโยชน์อื่นๆที่ได้รับ อุตสาหกรรม และเพศ ภาคกลาง  
TABLE 15 EMPLOYEE BY AVERAGE WAGE, FRINGE BENEFIT, INDUSTRY AND SEX , CENTRAL REGION

| อุตสาหกรรม<br>Industry                                        | จำนวนลูกจ้าง<br>Total Employee | ได้รับเป็นเงิน In Cash        |                |                         |                           |               | ได้รับเป็นสิ่งของ In Kind |                         |                 |      |        | INDUSTRY |      |
|---------------------------------------------------------------|--------------------------------|-------------------------------|----------------|-------------------------|---------------------------|---------------|---------------------------|-------------------------|-----------------|------|--------|----------|------|
|                                                               |                                | ค่าจ้างเฉลี่ย<br>Average Wage | โบนัส<br>Bonus | ค่าล่วงเวลา<br>Overtime | เงินอื่นๆ<br>Other Income | อาหาร<br>Food | เครื่องแต่งกาย<br>Clothes | ที่อยู่อาศัย<br>Housing | อื่นๆ<br>Others | MALE | FEMALE |          |      |
|                                                               |                                |                               |                |                         |                           |               |                           |                         |                 |      |        |          | 20.5 |
| <b>ชาย</b>                                                    | <b>2,894.8</b>                 | <b>12,270.9</b>               | <b>20.5</b>    | <b>588.6</b>            | <b>566.0</b>              | <b>216.5</b>  | <b>14.9</b>               | <b>173.6</b>            | <b>185.0</b>    |      |        |          |      |
| 1. เกษตรกรรม การป่าไม้ และการประมง                            | 287.0                          | 6,418.0                       | 0.6            | 4.1                     | 2.2                       | 14.9          | 0.7                       | 24.4                    | 2.9             | 1.9  | 1.9    | 1.9      | 1.9  |
| 2. การทำเหมืองแร่ และเหมืองหิน                                | 11.7                           | 17,482.1                      | -              | 2.3                     | 2.9                       | 0.8           | -                         | 0.2                     | 0.7             | -    | -      | -        | -    |
| 3. การผลิต                                                    | 1,168.7                        | 12,387.5                      | 8.3            | 493.2                   | 379.4                     | 134.5         | 8.6                       | 55.0                    | 156.2           | -    | -      | -        | -    |
| 4. ไฟฟ้า ก๊าซ ไอน้ำ และระบบปรับอากาศ                          | 23.4                           | 26,221.5                      | 0.1            | 2.6                     | 3.7                       | -             | -                         | 0.5                     | -               | -    | -      | -        | -    |
| 5. การจัดหา การจัดการและการบำบัดน้ำเสีย ของเสีย และสิ่งปฏิกูล | 18.9                           | 15,202.3                      | -              | 0.8                     | 0.4                       | -             | -                         | 2.5                     | 0.3             | -    | -      | -        | -    |
| 6. การก่อสร้าง                                                | 369.7                          | 9,362.7                       | 3.8            | 15.6                    | 9.5                       | 6.8           | 0.7                       | 22.5                    | 13.1            | -    | -      | -        | -    |
| 7. การขายส่ง และการขายปลีก การซ่อมยานยนต์                     | 283.8                          | 10,211.0                      | 5.5            | 23.7                    | 27.0                      | 14.9          | -                         | 17.1                    | 2.2             | -    | -      | -        | -    |
| 8. การขนส่ง และสถานที่เก็บสินค้า                              | 127.4                          | 14,903.9                      | 0.1            | 19.8                    | 34.8                      | 4.1           | 3.3                       | 2.3                     | 4.8             | -    | -      | -        | -    |
| 9. ที่พักแรมและบริการด้านอาหาร                                | 59.0                           | 12,643.3                      | 0.1            | 3.9                     | 18.1                      | 24.5          | 0.1                       | 6.4                     | 2.0             | -    | -      | -        | -    |
| 10. ข้อมูลข่าวสารและการสื่อสาร                                | 25.8                           | 27,412.8                      | 0.2            | 0.9                     | 2.1                       | 1.2           | -                         | 0.1                     | 0.1             | -    | -      | -        | -    |
| 11. กิจกรรมทางกึ่งเงินและการประกันภัย                         | 43.0                           | 22,539.2                      | 0.6            | 1.2                     | 7.2                       | -             | 0.1                       | 0.5                     | -               | -    | -      | -        | -    |
| 12. กิจกรรมอสังหาริมทรัพย์                                    | 8.9                            | 12,396.6                      | -              | 1.0                     | 0.4                       | 0.7           | -                         | 1.9                     | -               | -    | -      | -        | -    |
| 13. กิจกรรมทางวิชาชีพ วิทยาศาสตร์ และเทคนิค                   | 10.1                           | 23,009.7                      | 0.5            | -                       | 0.8                       | -             | -                         | 0.1                     | 0.2             | -    | -      | -        | -    |
| 14. กิจกรรมการบริหารและการบริการสนับสนุน                      | 79.3                           | 10,543.3                      | -              | 8.5                     | 7.1                       | 3.3           | -                         | 1.9                     | 1.7             | -    | -      | -        | -    |
| 15. การบริหารราชการ การป้องกันประเทศ การประกันสังคม           | 211.5                          | 16,351.4                      | 0.4            | 4.1                     | 41.4                      | 0.8           | 0.4                       | 25.5                    | -               | -    | -      | -        | -    |
| 16. การศึกษา                                                  | 72.4                           | 23,378.1                      | -              | 0.6                     | 21.6                      | 0.7           | -                         | 3.1                     | 0.1             | -    | -      | -        | -    |
| 17. กิจกรรมด้านสุขภาพและงานสังคมสงเคราะห์                     | 28.4                           | 17,413.5                      | -              | 4.9                     | 4.6                       | 0.0           | 0.4                       | 3.0                     | -               | -    | -      | -        | -    |
| 18. ศิลปะ ความบันเทิง และนันทนาการ                            | 21.4                           | 8,939.4                       | 0.2            | 0.2                     | 2.1                       | 3.5           | 0.5                       | 2.1                     | 0.8             | -    | -      | -        | -    |
| 19. กิจกรรมบริการด้านอื่น ๆ                                   | 23.5                           | 8,268.0                       | -              | 0.6                     | 0.6                       | 1.9           | -                         | 0.7                     | -               | -    | -      | -        | -    |
| 20. กิจกรรมการจ้างงานในครัวเรือนส่วนบุคคล                     | 15.9                           | 8,171.3                       | -              | 0.6                     | 0.0                       | 3.4           | 0.1                       | 3.5                     | 0.1             | -    | -      | -        | -    |
| การผลิตภัณฑ์และบริการที่ซื้อเพื่อใช้ในครัวเรือน               | 1.2                            | 11,374.0                      | -              | -                       | -                         | 0.6           | -                         | 0.2                     | -               | -    | -      | -        | -    |
| 21. กิจกรรมขององค์กรระหว่างประเทศ                             | 4.2                            | 16,716.6                      | -              | 0.2                     | 0.2                       | -             | -                         | -                       | -               | -    | -      | -        | -    |
| 22. ไม่ทราบ                                                   | 2,472.6                        | 11,098.1                      | 15.3           | 494.8                   | 497.2                     | 242.4         | 10.6                      | 96.9                    | 197.3           | -    | -      | -        | -    |
| <b>หญิง</b>                                                   | <b>2,472.6</b>                 | <b>11,098.1</b>               | <b>15.3</b>    | <b>494.8</b>            | <b>497.2</b>              | <b>242.4</b>  | <b>10.6</b>               | <b>96.9</b>             | <b>197.3</b>    |      |        |          |      |
| 1. เกษตรกรรม การป่าไม้ และการประมง                            | 209.0                          | 5,670.2                       | 0.1            | 1.4                     | 0.7                       | 4.1           | -                         | 11.5                    | 2.3             | -    | -      | -        | -    |
| 2. การทำเหมืองแร่ และเหมืองหิน                                | 5.3                            | 13,479.1                      | -              | 0.4                     | 0.4                       | 0.4           | -                         | -                       | 0.5             | -    | -      | -        | -    |
| 3. การผลิต                                                    | 1,091.9                        | 9,756.6                       | 5.7            | 430.1                   | 326.5                     | 148.2         | 7.5                       | 24.8                    | 179.5           | -    | -      | -        | -    |
| 4. ไฟฟ้า ก๊าซ ไอน้ำ และระบบปรับอากาศ                          | 5.9                            | 21,742.6                      | 0.1            | -                       | 0.3                       | -             | -                         | -                       | -               | -    | -      | -        | -    |
| 5. การจัดหา การจัดการและการบำบัดน้ำเสีย ของเสีย และสิ่งปฏิกูล | 8.7                            | 12,064.3                      | -              | 0.2                     | -                         | -             | -                         | 0.7                     | 0.5             | -    | -      | -        | -    |
| 6. การก่อสร้าง                                                | 91.0                           | 8,567.4                       | 1.9            | 4.0                     | 7.5                       | 1.5           | -                         | 3.5                     | 5.1             | -    | -      | -        | -    |
| 7. การขายส่ง และการขายปลีก การซ่อมยานยนต์                     | 241.1                          | 10,988.7                      | 3.3            | 16.5                    | 29.1                      | 5.9           | 0.6                       | 4.0                     | 1.5             | -    | -      | -        | -    |
| 8. การขนส่ง และสถานที่เก็บสินค้า                              | 32.7                           | 16,217.8                      | -              | 1.6                     | 8.4                       | -             | 1.1                       | 0.2                     | 1.1             | -    | -      | -        | -    |
| 9. ที่พักแรมและบริการด้านอาหาร                                | 121.0                          | 8,644.0                       | -              | 4.4                     | 27.1                      | 49.1          | -                         | 7.0                     | 1.8             | -    | -      | -        | -    |
| 10. ข้อมูลข่าวสารและการสื่อสาร                                | 16.5                           | 20,161.1                      | 0.6            | 2.0                     | 2.1                       | 1.6           | -                         | -                       | 1.7             | -    | -      | -        | -    |
| 11. กิจกรรมทางกึ่งเงินและการประกันภัย                         | 56.0                           | 21,054.8                      | 1.6            | 0.6                     | 3.9                       | -             | -                         | 0.3                     | 0.4             | -    | -      | -        | -    |
| 12. กิจกรรมอสังหาริมทรัพย์                                    | 11.5                           | 12,181.2                      | -              | 0.9                     | 1.4                       | 0.4           | -                         | 1.2                     | -               | -    | -      | -        | -    |
| 13. กิจกรรมทางวิชาชีพ วิทยาศาสตร์ และเทคนิค                   | 23.4                           | 16,044.5                      | 1.3            | 0.8                     | 0.6                       | 0.0           | -                         | 0.9                     | -               | -    | -      | -        | -    |
| 14. กิจกรรมการบริหารและการบริการสนับสนุน                      | 42.5                           | 9,860.7                       | -              | 3.3                     | 3.4                       | 2.0           | 0.5                       | 2.8                     | 0.3             | -    | -      | -        | -    |
| 15. การบริหารราชการ การป้องกันประเทศ การประกันสังคม           | 143.2                          | 15,593.4                      | 0.8            | 0.9                     | 11.0                      | 0.6           | 0.2                       | 5.5                     | -               | -    | -      | -        | -    |
| 16. การศึกษา                                                  | 158.5                          | 19,411.8                      | -              | 1.1                     | 39.5                      | 2.7           | -                         | 8.0                     | 0.3             | -    | -      | -        | -    |
| 17. กิจกรรมด้านสุขภาพและงานสังคมสงเคราะห์                     | 110.2                          | 15,819.1                      | -              | 25.2                    | 21.4                      | 0.9           | -                         | 7.2                     | 0.3             | -    | -      | -        | -    |
| 18. ศิลปะ ความบันเทิง และนันทนาการ                            | 29.3                           | 8,368.1                       | -              | 0.5                     | 8.5                       | 2.2           | 0.5                       | 0.9                     | -               | -    | -      | -        | -    |
| 19. กิจกรรมบริการด้านอื่น ๆ                                   | 30.4                           | 8,361.4                       | -              | 0.4                     | 3.6                       | 2.7           | 0.2                       | 1.1                     | -               | -    | -      | -        | -    |
| 20. กิจกรรมการจ้างงานในครัวเรือนส่วนบุคคล                     | 41.4                           | 6,212.4                       | -              | 0.2                     | 1.9                       | 19.8          | 0.1                       | 17.4                    | 2.0             | -    | -      | -        | -    |
| การผลิตภัณฑ์และบริการที่ซื้อเพื่อใช้ในครัวเรือน               | 0.6                            | 11,015.1                      | -              | -                       | -                         | 0.3           | -                         | -                       | -               | -    | -      | -        | -    |
| 21. กิจกรรมขององค์กรระหว่างประเทศ                             | 2.7                            | 11,946.2                      | -              | 0.2                     | 0.2                       | -             | -                         | -                       | -               | -    | -      | -        | -    |
| 22. ไม่ทราบ                                                   | 2,472.6                        | 11,098.1                      | 15.3           | 494.8                   | 497.2                     | 242.4         | 10.6                      | 96.9                    | 197.3           | -    | -      | -        | -    |

ไตรมาสที่ 2/2556 : Quarter 2/2013

หน่วยเป็นพัน : In Thousands

ตารางที่ 15 จำนวนลูกจ้าง จำแนกตามค่าจ้างเฉลี่ย ผลประโยชน์อื่น ๆ ที่ได้รับ อุตสาหกรรม เขต และเขตการปกครอง ภาคกลาง (ต่อ)

TABLE 15 EMPLOYEE BY AVERAGE WAGE, FRINGE BENEFIT, INDUSTRY, SEX AND AREA, CENTRAL REGION (Contd.)

| อุตสาหกรรม                                                                                       | จำนวนลูกจ้าง<br>Total<br>Employee | ในเขตเทศบาล MUNICIPAL AREA                                       |                                  |                         |                            |               |                           |                         |                 |                                                                                                                                  |      | INDUSTRY |
|--------------------------------------------------------------------------------------------------|-----------------------------------|------------------------------------------------------------------|----------------------------------|-------------------------|----------------------------|---------------|---------------------------|-------------------------|-----------------|----------------------------------------------------------------------------------------------------------------------------------|------|----------|
|                                                                                                  |                                   | ลูกจ้างที่ได้รับผลประโยชน์อื่น ๆ Employee Receive Fringe Benefit |                                  |                         |                            |               |                           |                         |                 |                                                                                                                                  |      |          |
|                                                                                                  |                                   | ค่าจ้างเฉลี่ย<br>Average<br>Wage                                 | ได้รับเป็นเงิน<br>โบนัส<br>Bonus | ค่าล่วงเวลา<br>Overtime | เงินอื่น ๆ<br>Other Income | อาหาร<br>Food | เครื่องแต่งกาย<br>Clothes | ที่อยู่อาศัย<br>Housing | อื่นๆ<br>Others | TOTAL                                                                                                                            | MALE |          |
| ยอดรวม<br>ชาย                                                                                    | 2,152.5<br>1,157.2                | 13,087.3<br>13,829.8                                             | 15.9<br>6.8                      | 464.2<br>264.7          | 479.9<br>258.6             | 197.9<br>84.7 | 15.3<br>8.1               | 120.6<br>79.8           | 151.9<br>75.8   |                                                                                                                                  |      |          |
| 1. เกษตรกรรม การป่าไม้ และการประมง                                                               | 41.1                              | 6,599.7                                                          | 0.1                              | -                       | 1.2                        | 2.5           | 0.2                       | 2.5                     | 0.4             | 1. Agriculture, forestry and fishing                                                                                             |      |          |
| 2. การทำเหมืองแร่ และเหมืองหิน                                                                   | 6.9                               | 15,007.7                                                         | -                                | 2.3                     | 2.9                        | 0.8           | -                         | -                       | 0.5             | 2. Mining and quarrying                                                                                                          |      |          |
| 3. การผลิต                                                                                       | 493.0                             | 12,890.6                                                         | 1.4                              | 215.6                   | 160.9                      | 49.4          | 4.4                       | 25.4                    | 65.1            | 3. Manufacturing                                                                                                                 |      |          |
| 4. ไฟฟ้า ก๊าซ ไอน้ำ และระบบปรับอากาศ                                                             | 8.8                               | 30,265.5                                                         | 0.1                              | 0.6                     | 1.5                        | -             | -                         | -                       | -               | 4. Electricity, gas, steam and air conditioning supply                                                                           |      |          |
| 5. การจัดการน้ำ การจัดการและการบำบัดน้ำเสีย<br>ของเสีย และสิ่งปฏิกูล                             | 7.6                               | 17,268.4                                                         | -                                | 0.3                     | 0.3                        | -             | -                         | 1.2                     | -               | 5. Water supply; sewerage, waste management<br>and remediation activities                                                        |      |          |
| 6. การก่อสร้าง                                                                                   | 123.9                             | 11,141.5                                                         | 1.0                              | 12.8                    | 6.9                        | 1.6           | 0.7                       | 14.9                    | 3.9             | 6. Construction                                                                                                                  |      |          |
| 7. การขายส่ง และการขายปลีก การซ่อมยานยนต์                                                        | 125.2                             | 11,115.3                                                         | 2.5                              | 7.6                     | 13.3                       | 5.3           | -                         | 6.2                     | 0.9             | 7. Wholesale and retail trade; repair of motor vehicles and motorcycles                                                          |      |          |
| 8. การขนส่ง และสถานที่เก็บสินค้า                                                                 | 60.4                              | 15,966.0                                                         | 0.1                              | 11.1                    | 17.5                       | 3.7           | 2.2                       | 1.3                     | 3.7             | 8. Transportation and storage                                                                                                    |      |          |
| 9. ที่พักแรมและบริการด้านอาหาร                                                                   | 36.9                              | 11,751.0                                                         | 0.1                              | 2.6                     | 12.0                       | 14.4          | 0.1                       | 2.7                     | 0.1             | 9. Accommodation and food service activities                                                                                     |      |          |
| 10. ข้อมูลข่าวสารและการสื่อสาร                                                                   | 14.2                              | 28,634.9                                                         | 0.2                              | 0.2                     | 0.5                        | 0.4           | -                         | 0.1                     | 0.1             | 10. Information and communication                                                                                                |      |          |
| 11. กิจกรรมทางการเงินและการประกันภัย                                                             | 26.4                              | 26,169.7                                                         | 0.6                              | 0.6                     | 2.8                        | -             | -                         | 0.5                     | -               | 11. Financial and insurance activities                                                                                           |      |          |
| 12. กิจกรรมอสังหาริมทรัพย์                                                                       | 5.5                               | 9,988.5                                                          | -                                | 0.6                     | 0.4                        | 0.7           | -                         | 0.7                     | -               | 12. Real estate activities                                                                                                       |      |          |
| 13. กิจกรรมทางวิชาชีพ วิทยาศาสตร์ และเทคนิค                                                      | 5.0                               | 21,812.7                                                         | 0.3                              | -                       | 0.8                        | -             | -                         | 0.1                     | 0.2             | 13. Professional, scientific and technical activities                                                                            |      |          |
| 14. กิจกรรมการบริหารและการบริหารสนับสนุน                                                         | 36.4                              | 11,093.9                                                         | -                                | 4.1                     | 1.5                        | 0.2           | -                         | 0.9                     | 0.5             | 14. Administrative and support service activities                                                                                |      |          |
| 15. การบริหารราชการ การป้องกันประเทศ<br>การประกันสังคม                                           | 95.5                              | 18,240.8                                                         | 0.4                              | 3.0                     | 24.2                       | 0.8           | -                         | 17.5                    | -               | 15. Public administration and defence;<br>compulsory social security                                                             |      |          |
| 16. การศึกษา                                                                                     | 32.1                              | 24,029.4                                                         | -                                | 0.6                     | 8.8                        | 0.5           | -                         | 1.2                     | 0.0             | 16. Education                                                                                                                    |      |          |
| 17. กิจกรรมด้านสุขภาพและงานสังคมสงเคราะห์                                                        | 13.4                              | 20,773.3                                                         | -                                | 2.2                     | 2.1                        | 0.0           | -                         | 2.4                     | -               | 17. Human health and social work activities                                                                                      |      |          |
| 18. ศิลปะ ความบันเทิง และนันทนาการ                                                               | 7.1                               | 11,380.6                                                         | 0.1                              | 0.2                     | 0.2                        | 0.9           | 0.5                       | 0.6                     | 0.6             | 18. Arts, entertainment and recreation                                                                                           |      |          |
| 19. กิจกรรมบริการด้านอื่น ๆ                                                                      | 10.8                              | 8,855.6                                                          | -                                | 0.2                     | 0.6                        | 1.8           | -                         | 0.7                     | -               | 19. Other service activities                                                                                                     |      |          |
| 20. กิจกรรมการจ้างงานในครัวเรือนส่วนบุคคล<br>การผลิตสินค้าและบริการที่ขึ้นเองเพื่อใช้ในครัวเรือน | 4.8                               | 8,335.5                                                          | -                                | -                       | 0.0                        | 1.1           | -                         | 0.8                     | -               | 20. Activities of households as employers; undifferentiated goods<br>and services-producing activities of households for own use |      |          |
| 21. กิจกรรมขององค์การระหว่างประเทศ                                                               | 0.6                               | 8,292.8                                                          | -                                | -                       | -                          | 0.6           | -                         | 0.2                     | -               | 21. Activities of extraterritorial organizations and bodies                                                                      |      |          |
| 22. ไม่ทราบ                                                                                      | 1.8                               | 17,216.6                                                         | -                                | 0.2                     | 0.2                        | -             | -                         | -                       | -               | 22. Unknown                                                                                                                      |      |          |

ไตรมาสที่ 2/2556 : Quarter 2/2013

หน่วยเป็นพัน : In Thousands

ตารางที่ 15 จำนวนลูกจ้าง จำแนกตามค่าจ้างเฉลี่ย ผลประโยชน์อื่น ๆ ที่ได้รับ อุตสาหกรรม เขต และเขตการปกครอง ภาคกลาง (ต่อ)

TABLE 15 EMPLOYEE BY AVERAGE WAGE, FRINGE BENEFIT, INDUSTRY, SEX AND AREA, CENTRAL REGION (Contd.)

หน่วยเป็นพัน : In Thousands

| อุตสาหกรรม                                                                                            | จำนวนลูกจ้าง<br>Total<br>Employee | ในเขตเทศบาล MUNICIPAL AREA       |                                  |                         |                            |               |                                 |                         |                 |                                                                                                                                  |                 | INDUSTRY |
|-------------------------------------------------------------------------------------------------------|-----------------------------------|----------------------------------|----------------------------------|-------------------------|----------------------------|---------------|---------------------------------|-------------------------|-----------------|----------------------------------------------------------------------------------------------------------------------------------|-----------------|----------|
|                                                                                                       |                                   | ลูกจ้างที่ได้รับผลประโยชน์อื่น ๆ |                                  |                         |                            |               | Employee Receive Fringe Benefit |                         |                 |                                                                                                                                  |                 |          |
|                                                                                                       |                                   | ค่าจ้างเฉลี่ย<br>Average<br>Wage | ได้รับเป็นเงิน<br>โบนัส<br>Bonus | ค่าล่วงเวลา<br>Overtime | เงินอื่น ๆ<br>Other Income | อาหาร<br>Food | เครื่องแต่งกาย<br>Clothes       | ที่อยู่อาศัย<br>Housing | อื่นๆ<br>Others | ได้รับเป็นเงินของ<br>In Kind                                                                                                     | อื่นๆ<br>Others |          |
| หญิง                                                                                                  | 995.3                             | 12,224.0                         | 9.1                              | 199.5                   | 221.3                      | 113.2         | 7.2                             | 40.8                    | 76.1            | FEMALE                                                                                                                           |                 |          |
| 1. เกษตรกรรม การป่าไม้ และการประมง                                                                    | 26.5                              | 5,502.6                          | 0.1                              | 0.1                     | 0.3                        | 0.7           | -                               | 1.1                     | 0.4             | 1. Agriculture, forestry and fishing                                                                                             |                 |          |
| 2. การทำเหมืองแร่ และเหมืองหิน                                                                        | 1.4                               | 11,174.4                         | -                                | 0.4                     | 0.4                        | 0.4           | -                               | -                       | 0.4             | 2. Mining and quarrying                                                                                                          |                 |          |
| 3. การผลิต                                                                                            | 419.9                             | 9,924.9                          | 3.3                              | 167.7                   | 134.3                      | 62.3          | 4.9                             | 5.2                     | 67.4            | 3. Manufacturing                                                                                                                 |                 |          |
| 4. ไฟฟ้า ก๊าซ ไอน้ำและระบบปรับอากาศ                                                                   | 3.7                               | 26,152.5                         | 0.1                              | -                       | 0.3                        | -             | -                               | -                       | -               | 4. Electricity, gas, steam and air conditioning supply                                                                           |                 |          |
| 5. การจัดหา น้ำ การจัดการและการบำบัดน้ำเสีย<br>ของเสีย และสิ่งปฏิกูล                                  | 3.5                               | 18,514.5                         | -                                | 0.2                     | -                          | -             | -                               | 0.4                     | 0.3             | 5. Water supply; sewerage, waste management<br>and remediation activities                                                        |                 |          |
| 6. การก่อสร้าง                                                                                        | 32.4                              | 9,812.4                          | 1.6                              | 3.1                     | 5.2                        | 1.1           | -                               | 2.0                     | 1.6             | 6. Construction                                                                                                                  |                 |          |
| 7. การขายส่ง และการขายปลีก การซ่อมยานยนต์                                                             | 106.7                             | 11,241.8                         | 2.7                              | 7.0                     | 12.8                       | 3.3           | 0.4                             | 1.4                     | 1.0             | 7. Wholesale and retail trade; repair of motor vehicles and motorcycles                                                          |                 |          |
| 8. การขนส่ง และสถานที่เก็บสินค้า                                                                      | 18.3                              | 17,573.4                         | -                                | 0.4                     | 3.4                        | -             | 1.1                             | 0.2                     | -               | 8. Transportation and storage                                                                                                    |                 |          |
| 9. ที่พักแรมและบริการอาหาร                                                                            | 67.5                              | 9,092.2                          | -                                | 2.6                     | 19.2                       | 26.2          | -                               | 4.9                     | 0.8             | 9. Accommodation and food service activities                                                                                     |                 |          |
| 10. ข้อมูลข่าวสารและการสื่อสาร                                                                        | 9.9                               | 18,494.6                         | 0.2                              | 2.0                     | 1.9                        | 1.6           | -                               | -                       | 1.7             | 10. Information and communication                                                                                                |                 |          |
| 11. กิจกรรมทางการเงินและการประกันภัย                                                                  | 32.2                              | 23,805.5                         | 1.1                              | -                       | 2.2                        | -             | -                               | -                       | -               | 11. Financial and insurance activities                                                                                           |                 |          |
| 12. กิจกรรมอสังหาริมทรัพย์                                                                            | 7.6                               | 11,900.4                         | -                                | 0.9                     | 1.4                        | 0.4           | -                               | 0.6                     | -               | 12. Real estate activities                                                                                                       |                 |          |
| 13. กิจกรรมทางวิชาชีพ วิทยาศาสตร์ และเทคนิค                                                           | 8.2                               | 17,065.4                         | -                                | 0.5                     | 0.4                        | 0.0           | -                               | 0.3                     | -               | 13. Professional, scientific and technical activities                                                                            |                 |          |
| 14. กิจกรรมการบริหารและการสนับสนุน                                                                    | 21.6                              | 10,536.2                         | -                                | 1.6                     | 2.0                        | 1.2           | 0.5                             | 2.1                     | 0.2             | 14. Administrative and support service activities                                                                                |                 |          |
| 15. การบริหารราชการ การป้องกันประเทศ<br>การประกันสังคม                                                | 66.3                              | 16,444.9                         | -                                | 0.4                     | 5.0                        | 0.1           | -                               | 5.1                     | -               | 15. Public administration and defence;<br>compulsory social security                                                             |                 |          |
| 16. การศึกษา                                                                                          | 66.4                              | 20,891.2                         | -                                | 0.4                     | 15.8                       | 1.4           | -                               | 1.0                     | 0.3             | 16. Education                                                                                                                    |                 |          |
| 17. กิจกรรมด้านสุขภาพและงานสังคมสงเคราะห์                                                             | 49.5                              | 18,090.5                         | -                                | 11.1                    | 9.2                        | 0.7           | -                               | 5.8                     | 0.1             | 17. Human health and social work activities                                                                                      |                 |          |
| 18. ศิลปะ ความบันเทิง และนันทนาการ                                                                    | 12.8                              | 10,084.4                         | -                                | 0.5                     | 3.4                        | 0.9           | 0.5                             | -                       | -               | 18. Arts, entertainment and recreation                                                                                           |                 |          |
| 19. กิจกรรมบริการด้านอื่น ๆ                                                                           | 16.5                              | 8,432.8                          | -                                | 0.0                     | 2.4                        | 1.9           | -                               | 0.9                     | -               | 19. Other service activities                                                                                                     |                 |          |
| 20. กิจกรรมการจ้างงานในครัวเรือนส่วนบุคคล<br>การผลิตสินค้าและบริการที่สร้างขึ้นเองเพื่อใช้ในครัวเรือน | 22.0                              | 6,679.1                          | -                                | 0.2                     | 1.5                        | 10.7          | -                               | 9.9                     | 2.0             | 20. Activities of households as employers; undifferentiated goods<br>and services-producing activities of households for own use |                 |          |
| 21. กิจกรรมขององค์การระหว่างประเทศ                                                                    | 0.6                               | 11,015.1                         | -                                | -                       | -                          | 0.3           | -                               | -                       | -               | 21. Activities of extraterritorial organizations and bodies                                                                      |                 |          |
| 22. ไม่ทราบ                                                                                           | 1.9                               | 11,650.8                         | -                                | 0.2                     | 0.2                        | -             | -                               | -                       | -               | 22. Unknown                                                                                                                      |                 |          |



ตารางที่ 15 จำนวนลูกจ้าง จำนวนตามค่าจ้างเฉลี่ย ผลประโยชน์อื่นๆ ที่ได้รับ อุตสาหกรรม เพศ และเขตการปกครอง ภาคกลาง (ต่อ)  
TABLE 15 EMPLOYEE BY AVERAGE WAGE, FRINGE BENEFIT, INDUSTRY, SEX AND AREA, CENTRAL REGION (Contd.)

| อุตสาหกรรม                                                                                       | จำนวนลูกจ้าง<br>Total<br>Employee | นอกเขตเทศบาล NON-MUNICIPAL AREA  |                           |                |                         |                           |                                 |                           |                         |                 |                                                                                                                                  | INDUSTRY |
|--------------------------------------------------------------------------------------------------|-----------------------------------|----------------------------------|---------------------------|----------------|-------------------------|---------------------------|---------------------------------|---------------------------|-------------------------|-----------------|----------------------------------------------------------------------------------------------------------------------------------|----------|
|                                                                                                  |                                   | ลูกจ้างที่ได้รับผลประโยชน์อื่น ๆ |                           |                |                         |                           | Employee Receive Fringe Benefit |                           |                         |                 |                                                                                                                                  |          |
|                                                                                                  |                                   | ค่าจ้างเฉลี่ย<br>Average<br>Wage | ได้รับเป็นเงิน<br>In Cash | โบนัส<br>Bonus | ค่าล่วงเวลา<br>Overtime | เงินอื่นๆ<br>Other Income | อาหาร<br>Food                   | เครื่องแต่งกาย<br>Clothes | ที่อยู่อาศัย<br>Housing | อื่นๆ<br>Others | รวม<br>TOTAL                                                                                                                     |          |
| ยอดรวม                                                                                           | 3,215.0                           | 10,822.4                         | 19.8                      | 619.2          | 583.2                   | 260.9                     | 10.2                            | 149.9                     | 230.5                   |                 | TOTAL                                                                                                                            |          |
| ชาย                                                                                              | 1,737.7                           | 11,232.8                         | 13.7                      | 323.8          | 307.4                   | 131.7                     | 6.8                             | 93.8                      | 109.2                   |                 | MALE                                                                                                                             |          |
| 1. เกษตรกรรม การป่าไม้ และการประมง                                                               | 245.9                             | 6,387.6                          | 0.6                       | 4.1            | 1.0                     | 12.4                      | 0.5                             | 22.0                      | 2.5                     |                 | 1. Agriculture, forestry and fishing                                                                                             |          |
| 2. การทำเหมืองแร่ และเหมืองหิน                                                                   | 4.8                               | 21,065.2                         | -                         | -              | -                       | -                         | -                               | 0.2                       | 0.2                     |                 | 2. Mining and quarrying                                                                                                          |          |
| 3. การผลิต                                                                                       | 675.7                             | 12,020.4                         | 6.8                       | 277.6          | 218.5                   | 85.1                      | 4.2                             | 29.6                      | 91.1                    |                 | 3. Manufacturing                                                                                                                 |          |
| 4. ไฟฟ้า ก๊าซ ไอน้ำ และระบบปรับอากาศ                                                             | 14.6                              | 23,795.1                         | -                         | 2.0            | 2.1                     | -                         | -                               | 0.5                       | -                       |                 | 4. Electricity, gas, steam and air conditioning supply                                                                           |          |
| 5. การจัดการน้ำ การจัดการและการบำบัดน้ำเสีย<br>ของเสีย และสิ่งปฏิกูล                             | 11.2                              | 13,798.5                         | -                         | 0.4            | 0.1                     | -                         | -                               | 1.3                       | 0.3                     |                 | 5. Water supply; sewerage, waste management<br>and remediation activities                                                        |          |
| 6. การก่อสร้าง                                                                                   | 245.8                             | 8,466.0                          | 2.8                       | 2.8            | 2.6                     | 5.2                       | -                               | 7.7                       | 9.2                     |                 | 6. Construction                                                                                                                  |          |
| 7. การขายส่ง และการขายปลีก การซ่อมยานยนต์                                                        | 158.6                             | 9,497.5                          | 3.0                       | 16.1           | 13.7                    | 9.6                       | -                               | 10.9                      | 1.3                     |                 | 7. Wholesale and retail trade; repair of motor vehicles and motorcycles                                                          |          |
| 8. การขนส่ง และสถานที่เก็บสินค้า                                                                 | 67.0                              | 13,946.8                         | -                         | 8.7            | 17.3                    | 0.4                       | 1.1                             | 0.9                       | 1.1                     |                 | 8. Transportation and storage                                                                                                    |          |
| 9. ที่พักแรมและบริการด้านอาหาร                                                                   | 22.2                              | 14,127.7                         | -                         | 1.2            | 6.1                     | 10.1                      | -                               | 3.7                       | 1.9                     |                 | 9. Accommodation and food service activities                                                                                     |          |
| 10. ข้อมูลข่าวสารและการสื่อสาร                                                                   | 11.6                              | 25,908.1                         | -                         | 0.8            | 1.6                     | 0.8                       | -                               | -                         | -                       |                 | 10. Information and communication                                                                                                |          |
| 11. กิจกรรมทางการเงินและการประกันภัย                                                             | 16.6                              | 16,754.4                         | -                         | 0.6            | 4.4                     | -                         | 0.1                             | -                         | -                       |                 | 11. Financial and insurance activities                                                                                           |          |
| 12. กิจกรรมอสังหาริมทรัพย์                                                                       | 3.4                               | 16,289.4                         | -                         | 0.5            | -                       | -                         | -                               | 1.2                       | -                       |                 | 12. Real estate activities                                                                                                       |          |
| 13. กิจกรรมทางวิชาชีพ วิทยาศาสตร์ และเทคนิค                                                      | 5.1                               | 24,194.9                         | 0.2                       | -              | -                       | -                         | -                               | -                         | -                       |                 | 13. Professional, scientific and technical activities                                                                            |          |
| 14. กิจกรรมการบริหารและการบริการสนับสนุน                                                         | 42.9                              | 10,075.5                         | -                         | 4.4            | 5.6                     | 3.1                       | -                               | 1.0                       | 1.2                     |                 | 14. Administrative and support service activities                                                                                |          |
| 15. การบริหารราชการ การป้องกันประเทศ<br>การประกันสังคม                                           | 116.0                             | 14,796.6                         | -                         | 1.1            | 17.2                    | -                         | 0.4                             | 8.1                       | -                       |                 | 15. Public administration and defence;<br>compulsory social security                                                             |          |
| 16. การศึกษา                                                                                     | 40.3                              | 22,860.4                         | -                         | -              | 12.8                    | 0.2                       | -                               | 1.9                       | 0.1                     |                 | 16. Education                                                                                                                    |          |
| 17. กิจกรรมด้านสุขภาพและงานสังคมสงเคราะห์                                                        | 15.0                              | 14,428.6                         | -                         | 2.7            | 2.5                     | -                         | 0.4                             | 0.7                       | -                       |                 | 17. Human health and social work activities                                                                                      |          |
| 18. ศิลปะ ความบันเทิง และนันทนาการ                                                               | 14.3                              | 7,735.1                          | 0.2                       | -              | 1.9                     | 2.6                       | -                               | 1.5                       | 0.3                     |                 | 18. Arts, entertainment and recreation                                                                                           |          |
| 19. กิจกรรมบริการด้านอื่น ๆ                                                                      | 12.7                              | 7,769.5                          | -                         | 0.3            | -                       | 0.1                       | -                               | -                         | -                       |                 | 19. Other service activities                                                                                                     |          |
| 20. กิจกรรมการจ้างงานในครัวเรือนส่วนบุคคล<br>การผลิตสินค้าและบริการที่ขึ้นเองเพื่อใช้ในครัวเรือน | 11.1                              | 8,101.2                          | -                         | 0.6            | -                       | 2.3                       | 0.1                             | 2.7                       | 0.1                     |                 | 20. Activities of households as employers; undifferentiated goods<br>and services-producing activities of households for own use |          |
| 21. กิจกรรมขององค์กรระหว่างประเทศ                                                                | 0.5                               | 15,000.0                         | -                         | -              | -                       | -                         | -                               | -                         | -                       |                 | 21. Activities of extraterritorial organizations and bodies                                                                      |          |
| 22. ไม่ทราบ                                                                                      | 2.3                               | 16,318.7                         | -                         | -              | -                       | -                         | -                               | -                         | -                       |                 | 22. Unknown                                                                                                                      |          |

ไตรมาสที่ 2/2556 : Quarter 2/2013

หน่วยเป็นพัน : In Thousands

ตารางที่ 15 จำนวนลูกจ้าง จำนวนตามค่าจ้างเฉลี่ย ผลประโยชน์อื่นๆ ที่ได้รับ อุตสาหกรรม เพศ และเขตการปกครอง ภาคกลาง (ต่อ)  
TABLE 15 EMPLOYEE BY AVERAGE WAGE, FRINGE BENEFIT, INDUSTRY, SEX AND AREA, CENTRAL REGION (Contd.)

| อุตสาหกรรม                                                                                            | จำนวนลูกจ้าง<br>Total<br>Employee | นอกเขตเทศบาล NON-MUNICIPAL AREA  |                           |                |                         |                           |                                 |                           |                         |                                                                                                                                  |                              | INDUSTRY |
|-------------------------------------------------------------------------------------------------------|-----------------------------------|----------------------------------|---------------------------|----------------|-------------------------|---------------------------|---------------------------------|---------------------------|-------------------------|----------------------------------------------------------------------------------------------------------------------------------|------------------------------|----------|
|                                                                                                       |                                   | ลูกจ้างที่ได้รับผลประโยชน์อื่น ๆ |                           |                |                         |                           | Employee Receive Fringe Benefit |                           |                         |                                                                                                                                  |                              |          |
|                                                                                                       |                                   | ค่าจ้างเฉลี่ย<br>Average<br>Wage | ได้รับเป็นเงิน<br>In Cash | โบนัส<br>Bonus | ค่าล่วงเวลา<br>Overtime | เงินอื่นๆ<br>Other Income | อาหาร<br>Food                   | เครื่องแต่งกาย<br>Clothes | ที่อยู่อาศัย<br>Housing | อื่นๆ<br>Others                                                                                                                  | ได้รับเป็นสิ่งของ<br>In Kind |          |
| หญิง                                                                                                  | 1,477.4                           | 10,339.7                         | 6.2                       | 295.4          | 275.9                   | 129.2                     | 3.4                             | 56.1                      | 121.2                   | FEMALE                                                                                                                           |                              |          |
| 1. เกษตรกรรม การป่าไม้ และการประมง                                                                    | 182.5                             | 5,694.5                          | -                         | 1.3            | 0.4                     | 3.4                       | -                               | 10.4                      | 1.9                     | 1. Agriculture, forestry and fishing                                                                                             |                              |          |
| 2. การทำเหมืองแร่ และเหมืองหิน                                                                        | 3.9                               | 14,317.7                         | -                         | -              | -                       | -                         | -                               | -                         | 0.2                     | 2. Mining and quarrying                                                                                                          |                              |          |
| 3. การผลิต                                                                                            | 672.0                             | 9,651.4                          | 2.4                       | 262.4          | 192.2                   | 85.9                      | 2.7                             | 19.6                      | 112.1                   | 3. Manufacturing                                                                                                                 |                              |          |
| 4. ไฟฟ้า ก๊าซ ไอน้ำและระบบปรับอากาศ                                                                   | 2.2                               | 14,492.7                         | -                         | -              | -                       | -                         | -                               | -                         | -                       | 4. Electricity, gas, steam and air conditioning supply                                                                           |                              |          |
| 5. การจัดหาน้ำ การจัดการและการบำบัดน้ำเสีย<br>ของเสีย และสิ่งปฏิกูล                                   | 5.2                               | 7,681.6                          | -                         | -              | -                       | -                         | -                               | 0.4                       | 0.3                     | 5. Water supply; sewerage, waste management<br>and remediation activities                                                        |                              |          |
| 6. การก่อสร้าง                                                                                        | 58.6                              | 7,879.3                          | 0.3                       | 0.9            | 2.3                     | 0.4                       | -                               | 1.5                       | 3.5                     | 6. Construction                                                                                                                  |                              |          |
| 7. การขายส่ง และการขายปลีก การซ่อมยานยนต์                                                             | 134.5                             | 10,787.9                         | 0.5                       | 9.5            | 16.2                    | 2.7                       | 0.2                             | 2.6                       | 0.4                     | 7. Wholesale and retail trade; repair of motor vehicles and motorcycles                                                          |                              |          |
| 8. การขนส่ง และสถานที่เก็บสินค้า                                                                      | 14.4                              | 14,500.3                         | -                         | 1.2            | 4.9                     | -                         | -                               | -                         | 1.1                     | 8. Transportation and storage                                                                                                    |                              |          |
| 9. ที่พักแรมและบริการด้านอาหาร                                                                        | 53.5                              | 8,079.0                          | -                         | 1.8            | 7.9                     | 22.9                      | -                               | 2.1                       | 1.0                     | 9. Accommodation and food service activities                                                                                     |                              |          |
| 10. ข้อมูลข่าวสารและการสื่อสาร                                                                        | 6.6                               | 22,651.0                         | 0.4                       | -              | 0.1                     | -                         | -                               | -                         | -                       | 10. Information and communication                                                                                                |                              |          |
| 11. กิจกรรมทางการเงินและการประกันภัย                                                                  | 23.8                              | 17,326.0                         | 0.5                       | 0.6            | 1.6                     | -                         | -                               | 0.3                       | 0.4                     | 11. Financial and insurance activities                                                                                           |                              |          |
| 12. กิจกรรมอสังหาริมทรัพย์                                                                            | 3.9                               | 12,736.4                         | -                         | -              | -                       | -                         | -                               | 0.6                       | -                       | 12. Real estate activities                                                                                                       |                              |          |
| 13. กิจกรรมทางวิชาชีพ วิทยาศาสตร์ และเทคนิค                                                           | 15.2                              | 15,496.1                         | 1.3                       | 0.4            | 0.2                     | -                         | -                               | 0.7                       | -                       | 13. Professional, scientific and technical activities                                                                            |                              |          |
| 14. กิจกรรมการบริหารและการสนับสนุน                                                                    | 20.9                              | 9,161.0                          | -                         | 1.7            | 1.4                     | 0.8                       | -                               | 0.7                       | 0.2                     | 14. Administrative and support service activities                                                                                |                              |          |
| 15. การบริหารราชการ การป้องกันประเทศ<br>การประกันสังคม                                                | 76.9                              | 14,859.0                         | 0.8                       | 0.4            | 6.1                     | 0.5                       | 0.2                             | 0.4                       | -                       | 15. Public administration and defence;<br>compulsory social security                                                             |                              |          |
| 16. การศึกษา                                                                                          | 92.2                              | 18,346.6                         | -                         | 0.7            | 23.7                    | 1.3                       | -                               | 7.0                       | -                       | 16. Education                                                                                                                    |                              |          |
| 17. กิจกรรมด้านสุขภาพและงานสังคมสงเคราะห์                                                             | 60.6                              | 13,963.5                         | -                         | 14.1           | 12.2                    | 0.2                       | -                               | 1.4                       | 0.2                     | 17. Human health and social work activities                                                                                      |                              |          |
| 18. ศิลปะ ความบันเทิง และนันทนาการ                                                                    | 16.5                              | 7,037.9                          | -                         | -              | 5.1                     | 1.2                       | -                               | 0.9                       | -                       | 18. Arts, entertainment and recreation                                                                                           |                              |          |
| 19. กิจกรรมบริการด้านอื่น ๆ                                                                           | 13.9                              | 8,276.8                          | -                         | 0.4            | 1.2                     | 0.7                       | 0.2                             | 0.2                       | -                       | 19. Other service activities                                                                                                     |                              |          |
| 20. กิจกรรมการจ้างงานในครัวเรือนส่วนบุคคล<br>การผลิตสินค้าและบริการที่สร้างขึ้นเองเพื่อใช้ในครัวเรือน | 19.4                              | 5,684.5                          | -                         | -              | 0.4                     | 9.1                       | 0.1                             | 7.5                       | -                       | 20. Activities of households as employers; undifferentiated goods<br>and services-producing activities of households for own use |                              |          |
| 21. กิจกรรมขององค์กรระหว่างประเทศ                                                                     | -                                 | -                                | -                         | -              | -                       | -                         | -                               | -                         | -                       | 21. Activities of extraterritorial organizations and bodies                                                                      |                              |          |
| 22. ไม่ทราบ                                                                                           | 0.8                               | 12,660.2                         | -                         | -              | -                       | -                         | -                               | -                         | -                       | 22. Unknown                                                                                                                      |                              |          |

ไตรมาสที่ 2/2556 : Quarter 2/2013

หน่วยเป็นพัน : in Thousands

ตารางที่ 16 จำนวนลูกจ้างเอกชน จำนวนตามค่าจ้างเฉลี่ย ผลประโยชน์อื่นที่ได้รับ อุตสาหกรรม ภาคกลาง

TABLE 16 PRIVATE EMPLOYEE BY AVERAGE WAGE, FRINGE BENEFIT, INDUSTRY, CENTRAL REGION

ไตรมาสที่ 2/2556 : Quarter 2/2013

หน่วยเป็นพัน : In Thousands

| อุตสาหกรรม                                                                                     | จำนวน<br>ลูกจ้างเอกชน<br>Total<br>Private Employee | ลูกจ้างเอกชนที่ได้รับผลประโยชน์อื่น ๆ Private Employee Receive Fringe Benefit |                |                         |                           |               |                           |                         |                 |       |  | INDUSTRY                                                                                                                         |
|------------------------------------------------------------------------------------------------|----------------------------------------------------|-------------------------------------------------------------------------------|----------------|-------------------------|---------------------------|---------------|---------------------------|-------------------------|-----------------|-------|--|----------------------------------------------------------------------------------------------------------------------------------|
|                                                                                                |                                                    | ค่าจ้างเฉลี่ย<br>Average<br>Wage                                              | โบนัส<br>Bonus | ค่าล่วงเวลา<br>Overtime | เงินอื่น ๆ<br>ther Income | อาหาร<br>Food | เครื่องแต่งกาย<br>Clothes | ที่อยู่อาศัย<br>Housing | อื่นๆ<br>Others | TOTAL |  |                                                                                                                                  |
| <b>ยอดรวม</b>                                                                                  | 4,617.9                                            | 10,600.4                                                                      | 34.1           | 1,052.1                 | 926.2                     | 454.8         | 23.4                      | 214.1                   | 380.9           |       |  |                                                                                                                                  |
| 1. เกษตรกรรม การป่าไม้ และการประมง                                                             | 495.2                                              | 6,100.5                                                                       | 0.8            | 5.5                     | 2.9                       | 19.0          | 0.7                       | 35.9                    | 5.2             |       |  | 1. Agriculture, forestry and fishing                                                                                             |
| 2. การทำเหมืองแร่ และเหมืองหิน                                                                 | 16.8                                               | 14,985.5                                                                      | -              | 2.7                     | 3.3                       | 1.1           | -                         | -                       | 1.2             |       |  | 2. Mining and quarrying                                                                                                          |
| 3. การผลิต                                                                                     | 2,253.9                                            | 11,098.6                                                                      | 14.0           | 923.3                   | 704.8                     | 282.7         | 16.2                      | 79.4                    | 335.4           |       |  | 3. Manufacturing                                                                                                                 |
| 4. ไฟฟ้า ก๊าซ ไอน้ำและระบบปรับอากาศ                                                            | 2.3                                                | 15,877.1                                                                      | -              | 0.8                     | 0.8                       | -             | -                         | -                       | -               |       |  | 4. Electricity, gas, steam and air conditioning supply                                                                           |
| 5. การจัดหา น้ำ การจัดการและการบำบัดน้ำเสีย<br>ของเสีย และสิ่งมีมูลค่า                         | 10.7                                               | 13,465.4                                                                      | -              | 0.6                     | 0.1                       | -             | -                         | 0.8                     | 0.8             |       |  | 5. Water supply; sewerage, waste management<br>and remediation activities                                                        |
| 6. การก่อสร้าง                                                                                 | 460.1                                              | 9,190.2                                                                       | 5.7            | 19.6                    | 17.0                      | 8.4           | 0.7                       | 25.6                    | 18.2            |       |  | 6. Construction                                                                                                                  |
| 7. การขายส่ง และการขายปลีก การซ่อมยานยนต์                                                      | 524.6                                              | 10,558.4                                                                      | 8.8            | 40.2                    | 56.0                      | 20.8          | 0.6                       | 21.1                    | 3.7             |       |  | 7. Wholesale and retail trade; repair of motor vehicles and motorcycles                                                          |
| 8. การขนส่ง และสถานที่เก็บสินค้า                                                               | 140.8                                              | 13,998.6                                                                      | 0.1            | 21.0                    | 41.1                      | 4.1           | 3.3                       | 1.8                     | 5.8             |       |  | 8. Transportation and storage                                                                                                    |
| 9. ที่พักแรมและบริการด้านอาหาร                                                                 | 178.7                                              | 9,963.3                                                                       | 0.1            | 8.2                     | 45.2                      | 73.5          | 0.1                       | 13.4                    | 3.8             |       |  | 9. Accommodation and food service activities                                                                                     |
| 10. ข้อมูลข่าวสารและการสื่อสาร                                                                 | 32.3                                               | 19,702.7                                                                      | 0.4            | 2.6                     | 3.8                       | 2.8           | -                         | -                       | 1.6             |       |  | 10. Information and communication                                                                                                |
| 11. กิจกรรมทางการเงินและการประกันภัย                                                           | 83.6                                               | 20,704.7                                                                      | 2.2            | 1.2                     | 10.3                      | -             | 0.1                       | 0.4                     | 0.4             |       |  | 11. Financial and insurance activities                                                                                           |
| 12. กิจกรรมอสังหาริมทรัพย์                                                                     | 20.4                                               | 12,275.2                                                                      | -              | 2.0                     | 1.7                       | 1.1           | -                         | 3.1                     | -               |       |  | 12. Real estate activities                                                                                                       |
| 13. กิจกรรมทางวิชาชีพ วิทยาศาสตร์ และเทคนิค                                                    | 27.4                                               | 18,845.7                                                                      | 1.8            | 0.6                     | 1.1                       | 0.0           | -                         | 0.8                     | 0.2             |       |  | 13. Professional, scientific and technical activities                                                                            |
| 14. กิจกรรมการบริหารและการบริการสนับสนุน                                                       | 121.1                                              | 10,315.1                                                                      | -              | 11.8                    | 10.5                      | 5.2           | 0.5                       | 4.5                     | 2.0             |       |  | 14. Administrative and support service activities                                                                                |
| 15. การบริหารราชการ การป้องกันประเทศ<br>การประกันสังคม                                         | 7.6                                                | 10,443.2                                                                      | -              | 0.6                     | 0.1                       | 0.4           | -                         | 0.1                     | -               |       |  | 15. Public administration and defence;<br>compulsory social security                                                             |
| 16. การศึกษา                                                                                   | 43.6                                               | 14,168.6                                                                      | -              | 0.4                     | 3.0                       | 1.4           | -                         | 0.4                     | -               |       |  | 16. Education                                                                                                                    |
| 17. กิจกรรมด้านสุขภาพและงานสังคมสงเคราะห์                                                      | 33.6                                               | 16,464.4                                                                      | -              | 8.0                     | 7.3                       | 0.1           | -                         | 1.1                     | -               |       |  | 17. Human health and social work activities                                                                                      |
| 18. ศิลปะ ความบันเทิง และันทนาการ                                                              | 46.3                                               | 8,339.3                                                                       | 0.2            | 0.7                     | 10.6                      | 5.7           | 1.0                       | 2.7                     | 0.6             |       |  | 18. Arts, entertainment and recreation                                                                                           |
| 19. กิจกรรมบริการด้านอื่น ๆ                                                                    | 53.4                                               | 8,310.6                                                                       | -              | 1.0                     | 4.2                       | 4.5           | 0.2                       | 1.9                     | -               |       |  | 19. Other service activities                                                                                                     |
| 20. กิจกรรมการจ้างงานในครัวเรือนส่วนบุคคล<br>การผลิตสินค้าและบริการที่ตนเองเพื่อใช้ในครัวเรือน | 57.3                                               | 6,755.6                                                                       | -              | 0.8                     | 2.0                       | 23.1          | 0.2                       | 20.9                    | 2.1             |       |  | 20. Activities of households as employers; undifferentiated goods<br>and services-producing activities of households for own use |
| 21. กิจกรรมขององค์การระหว่างประเทศ                                                             | 1.8                                                | 11,249.8                                                                      | -              | -                       | -                         | 0.9           | -                         | 0.2                     | -               |       |  | 21. Activities of extraterritorial organizations and bodies                                                                      |
| 22. ไม่ทราบ                                                                                    | 6.4                                                | 14,486.4                                                                      | -              | 0.4                     | 0.4                       | -             | -                         | -                       | -               |       |  | 22. Unknown                                                                                                                      |

ตารางที่ 16 จำนวนลูกจ้างเอกชน จำแนกตามค่าจ้างเฉลี่ย ผลประโยชน์ที่ได้รับ อุตสาหกรรม และเพศ ภาคกลาง  
TABLE 16 PRIVATE EMPLOYEE BY AVERAGE WAGE, FRINGE BENEFIT, INDUSTRY AND SEX, CENTRAL REGION

| อุตสาหกรรม<br>Industry                      | จำนวนลูกจ้าง<br>Total Private Employee | ค่าจ้างเฉลี่ย<br>Average Wage | ลูกจ้างเอกชนที่ได้รับผลประโยชน์ Private Employee Receive Fringe Benefit |                           |                            |                           |                           | ค่าจ้างเฉลี่ย<br>Average Wage | โบนัส<br>Bonus | ค่าล่วงเวลา<br>Overtime                                                                                                       | เงินอื่น ๆ<br>Other Income                                                                                                    | อาหาร<br>Food | เครื่องแต่งกาย<br>Clothes | ที่อยู่อาศัย<br>Housing | อื่นๆ<br>Others | INDUSTRY |
|---------------------------------------------|----------------------------------------|-------------------------------|-------------------------------------------------------------------------|---------------------------|----------------------------|---------------------------|---------------------------|-------------------------------|----------------|-------------------------------------------------------------------------------------------------------------------------------|-------------------------------------------------------------------------------------------------------------------------------|---------------|---------------------------|-------------------------|-----------------|----------|
|                                             |                                        |                               | ได้รับเป็นเงิน In Cash                                                  | ได้รับเป็นสิ่งของ In Kind | ได้รับเป็นเงิน In Cash     | ได้รับเป็นสิ่งของ In Kind | ได้รับเป็นสิ่งของ In Kind |                               |                |                                                                                                                               |                                                                                                                               |               |                           |                         |                 |          |
|                                             |                                        |                               | โบนัส<br>Bonus                                                          | ค่าล่วงเวลา<br>Overtime   | เงินอื่น ๆ<br>Other Income | อาหาร<br>Food             | เครื่องแต่งกาย<br>Clothes |                               |                |                                                                                                                               |                                                                                                                               |               |                           |                         |                 |          |
| <b>ชาย</b>                                  |                                        |                               |                                                                         |                           |                            |                           |                           |                               |                |                                                                                                                               |                                                                                                                               |               |                           |                         |                 |          |
| 1.เกษตรกรรม กาน้ำไม้ และการประมง            | 2,533.5                                | 11,228.0                      | 20.1                                                                    | 577.2                     | 494.4                      | 215.2                     | 12.9                      | 137.6                         | 184.3          | 2.9                                                                                                                           | 1. Agriculture, forestry and fishing                                                                                          |               |                           |                         |                 |          |
| 2.การท่าเรือและพาณิชย์                      | 286.9                                  | 6,417.9                       | 0.6                                                                     | 4.1                       | 2.2                        | 14.9                      | 0.7                       | 24.4                          | 0.7            | 2. Mining and quarrying                                                                                                       |                                                                                                                               |               |                           |                         |                 |          |
| 3.การผลิต                                   | 1,163.9                                | 15,677.7                      | -                                                                       | 2.3                       | 2.9                        | 0.8                       | -                         | -                             | -              | 3. Manufacturing                                                                                                              |                                                                                                                               |               |                           |                         |                 |          |
| 4.ไฟฟ้า ก๊าซ ไอน้ำและระบบปรับอากาศ          | 1.8                                    | 12,366.4                      | 8.3                                                                     | 493.2                     | 378.3                      | 134.5                     | 8.6                       | 54.6                          | 155.9          | 4. Electricity, gas, steam and air conditioning supply                                                                        |                                                                                                                               |               |                           |                         |                 |          |
| 5.การจัดทำ การจัดการและยกน้ำหนัก            | 6.9                                    | 19,108.3                      | -                                                                       | 0.8                       | 0.8                        | -                         | -                         | -                             | -              | 5. Water supply; sewerage, waste management and remediation activities                                                        |                                                                                                                               |               |                           |                         |                 |          |
| 6.การก่อสร้าง                               | 369.1                                  | 14,313.5                      | -                                                                       | 0.4                       | 0.1                        | -                         | -                         | 0.4                           | 0.3            | 6. Construction                                                                                                               |                                                                                                                               |               |                           |                         |                 |          |
| 7. การขนส่ง และการพาณิชย์ การซ่อมยานยนต์    | 283.7                                  | 9,343.8                       | 3.8                                                                     | 15.6                      | 9.5                        | 6.8                       | 0.7                       | 22.1                          | 13.1           | 7. Wholesale and retail trade; repair of motor vehicles and motorcycles                                                       |                                                                                                                               |               |                           |                         |                 |          |
| 8. การขนส่ง และสถานที่เก็บสินค้า            | 113.9                                  | 10,212.1                      | 5.5                                                                     | 23.7                      | 27.0                       | 14.9                      | -                         | 17.1                          | 2.2            | 8. Transportation and storage                                                                                                 |                                                                                                                               |               |                           |                         |                 |          |
| 9. ที่พักแรมและบริการด้านอาหาร              | 59.0                                   | 13,391.9                      | 0.1                                                                     | 19.4                      | 33.8                       | 4.1                       | 2.2                       | 1.8                           | 4.7            | 9. Accommodation and food service activities                                                                                  |                                                                                                                               |               |                           |                         |                 |          |
| 10. ข้อมูลข่าวสารและการสื่อสาร              | 19.8                                   | 12,643.3                      | 0.1                                                                     | 3.9                       | 18.1                       | 24.5                      | 0.1                       | 6.4                           | 2.0            | 10. Information and communication                                                                                             |                                                                                                                               |               |                           |                         |                 |          |
| 11.กิจกรรมทางเงินและการประกันภัย            | 37.6                                   | 22,315.4                      | 0.2                                                                     | 0.8                       | 1.8                        | 1.2                       | -                         | -                             | -              | 11. Financial and insurance activities                                                                                        |                                                                                                                               |               |                           |                         |                 |          |
| 12. กิจกรรมอสังหาริมทรัพย์                  | 8.9                                    | 20,678.3                      | 0.6                                                                     | 1.0                       | 6.9                        | -                         | 0.1                       | 0.4                           | -              | 12. Real estate activities                                                                                                    |                                                                                                                               |               |                           |                         |                 |          |
| 13. กิจกรรมทางวิชาชีพ วิทยาศาสตร์ และเทคนิค | 7.7                                    | 12,396.6                      | 0.5                                                                     | 1.0                       | 0.4                        | 0.7                       | -                         | 1.9                           | -              | 13. Professional, scientific and technical activities                                                                         |                                                                                                                               |               |                           |                         |                 |          |
| 14. กิจกรรมการบริหารและการบริการสนับสนุน    | 79.3                                   | 25,186.5                      | 0.5                                                                     | -                         | 0.6                        | -                         | -                         | -                             | 0.2            | 14. Administrative and support service activities                                                                             |                                                                                                                               |               |                           |                         |                 |          |
| 15. การบริหารราชการ การป้องกันประเทศ        | 4.4                                    | 10,543.3                      | -                                                                       | 8.5                       | 7.1                        | 3.3                       | -                         | 1.9                           | 1.7            | 15. Public administration and defence; compulsory social security                                                             |                                                                                                                               |               |                           |                         |                 |          |
| 16. การศึกษา                                | 12.0                                   | 10,223.9                      | -                                                                       | 0.6                       | 0.1                        | 0.1                       | -                         | 0.1                           | -              | 16. Education                                                                                                                 |                                                                                                                               |               |                           |                         |                 |          |
| 17. กิจกรรมด้านสุขภาพและงานสังคมสงเคราะห์   | 4.6                                    | 17,205.2                      | -                                                                       | 0.4                       | 0.9                        | 0.2                       | -                         | 0.1                           | -              | 17. Human health and social work activities                                                                                   |                                                                                                                               |               |                           |                         |                 |          |
| 18. ศิลปะ วัฒนธรรม และนันทนาการ             | 18.4                                   | 24,436.1                      | -                                                                       | -                         | 1.0                        | 0.0                       | -                         | -                             | -              | 18. Arts, entertainment and recreation                                                                                        |                                                                                                                               |               |                           |                         |                 |          |
| 19. กิจกรรมบริการด้านอื่น ๆ                 | 23.3                                   | 8,707.9                       | 0.2                                                                     | 0.2                       | 2.1                        | 3.5                       | 0.5                       | 1.8                           | 0.6            | 19. Other service activities                                                                                                  |                                                                                                                               |               |                           |                         |                 |          |
| 20. กิจกรรมการจ้างงานในครัวเรือนส่วนบุคคล   | 15.9                                   | 8,284.9                       | -                                                                       | 0.6                       | 0.6                        | 1.9                       | -                         | 0.7                           | -              | 20. Activities of households as employers; undifferentiated goods and services-producing activities of households for own use |                                                                                                                               |               |                           |                         |                 |          |
| 21. กิจกรรมขององค์กรระหว่างประเทศ           | 1.2                                    | 8,171.3                       | -                                                                       | 0.6                       | 0.0                        | 3.4                       | 0.1                       | 3.5                           | 0.1            | 21. Activities of extraterritorial organizations and bodies                                                                   |                                                                                                                               |               |                           |                         |                 |          |
| 22. ไม่ทราบ                                 | 3.7                                    | 11,374.0                      | -                                                                       | -                         | -                          | 0.6                       | -                         | 0.2                           | -              | 22. Unknown                                                                                                                   |                                                                                                                               |               |                           |                         |                 |          |
|                                             |                                        | 16,335.3                      | -                                                                       | 0.2                       | 0.2                        | -                         | -                         | -                             | -              | -                                                                                                                             | -                                                                                                                             | -             | -                         | -                       | -               |          |
| <b>หญิง</b>                                 |                                        |                               |                                                                         |                           |                            |                           |                           |                               |                |                                                                                                                               |                                                                                                                               |               |                           |                         |                 |          |
| 1.เกษตรกรรม กาน้ำไม้ และการประมง            | 2,084.4                                | 9,837.6                       | 14.1                                                                    | 474.9                     | 431.9                      | 239.6                     | 10.5                      | 76.5                          | 196.6          | 2.3                                                                                                                           | 1. Agriculture, forestry and fishing                                                                                          |               |                           |                         |                 |          |
| 2.การท่าเรือและพาณิชย์                      | 208.3                                  | 5,663.2                       | 0.1                                                                     | 1.4                       | 0.7                        | 4.1                       | -                         | 11.5                          | -              | 0.5                                                                                                                           | 2. Mining and quarrying                                                                                                       |               |                           |                         |                 |          |
| 3.การผลิต                                   | 5.3                                    | 13,479.1                      | -                                                                       | 0.4                       | 0.4                        | 0.4                       | -                         | -                             | -              | 179.5                                                                                                                         | 3. Manufacturing                                                                                                              |               |                           |                         |                 |          |
| 4.ไฟฟ้า ก๊าซ ไอน้ำและระบบปรับอากาศ          | 1,090.0                                | 9,744.9                       | 5.7                                                                     | 430.1                     | 326.5                      | 148.2                     | 7.5                       | 24.8                          | -              | -                                                                                                                             | 4. Electricity, gas, steam and air conditioning supply                                                                        |               |                           |                         |                 |          |
| 5.การจัดทำ การจัดการและยกน้ำหนัก            | 0.6                                    | 5,749.9                       | -                                                                       | -                         | -                          | -                         | -                         | -                             | -              | 0.5                                                                                                                           | 5. Water supply; sewerage, waste management and remediation activities                                                        |               |                           |                         |                 |          |
| 6.การก่อสร้าง                               | 3.9                                    | 11,956.1                      | -                                                                       | 0.2                       | -                          | -                         | -                         | 0.4                           | -              | -                                                                                                                             | 6. Construction                                                                                                               |               |                           |                         |                 |          |
| 7. การขนส่ง และการพาณิชย์ การซ่อมยานยนต์    | 91.0                                   | 8,567.4                       | 1.9                                                                     | 4.0                       | 7.5                        | 1.5                       | -                         | 3.5                           | 5.1            | 1.5                                                                                                                           | 7. Wholesale and retail trade; repair of motor vehicles and motorcycles                                                       |               |                           |                         |                 |          |
| 8. การขนส่ง และสถานที่เก็บสินค้า            | 240.8                                  | 10,966.3                      | 3.3                                                                     | 16.5                      | 29.1                       | 5.9                       | 0.6                       | 4.0                           | 1.1            | 1.1                                                                                                                           | 8. Transportation and storage                                                                                                 |               |                           |                         |                 |          |
| 9. ที่พักแรมและบริการด้านอาหาร              | 26.8                                   | 16,575.4                      | -                                                                       | 1.6                       | 7.4                        | -                         | 1.1                       | -                             | -              | 1.8                                                                                                                           | 9. Accommodation and food service activities                                                                                  |               |                           |                         |                 |          |
| 10. ข้อมูลข่าวสารและการสื่อสาร              | 119.7                                  | 8,641.5                       | -                                                                       | 4.4                       | 27.1                       | 49.0                      | -                         | 7.0                           | -              | 1.6                                                                                                                           | 10. Information and communication                                                                                             |               |                           |                         |                 |          |
| 11. กิจกรรมทางเงินและการประกันภัย           | 12.5                                   | 15,572.9                      | 0.2                                                                     | 1.8                       | 2.1                        | 1.6                       | -                         | -                             | -              | 0.4                                                                                                                           | 11. Financial and insurance activities                                                                                        |               |                           |                         |                 |          |
| 12. กิจกรรมอสังหาริมทรัพย์                  | 46.0                                   | 20,726.3                      | 1.6                                                                     | 0.2                       | 3.5                        | -                         | -                         | -                             | -              | -                                                                                                                             | 12. Real estate activities                                                                                                    |               |                           |                         |                 |          |
| 13. กิจกรรมทางวิชาชีพ วิทยาศาสตร์ และเทคนิค | 11.5                                   | 12,181.2                      | 0.5                                                                     | 0.9                       | 1.4                        | 0.4                       | -                         | 1.2                           | -              | 0.3                                                                                                                           | 13. Professional, scientific and technical activities                                                                         |               |                           |                         |                 |          |
| 14. กิจกรรมการบริหารและการบริการสนับสนุน    | 19.7                                   | 16,348.2                      | 1.3                                                                     | 0.6                       | 0.5                        | 0.0                       | -                         | 0.8                           | -              | 0.3                                                                                                                           | 14. Administrative and support service activities                                                                             |               |                           |                         |                 |          |
| 15. การบริหารราชการ การป้องกันประเทศ        | 41.9                                   | 9,883.2                       | -                                                                       | 3.3                       | 3.4                        | 2.0                       | 0.5                       | 2.7                           | -              | -                                                                                                                             | 15. Public administration and defence; compulsory social security                                                             |               |                           |                         |                 |          |
| 16. การศึกษา                                | 3.3                                    | 10,735.8                      | -                                                                       | -                         | 0.1                        | 0.3                       | -                         | -                             | -              | -                                                                                                                             | 16. Education                                                                                                                 |               |                           |                         |                 |          |
| 17. กิจกรรมด้านสุขภาพและงานสังคมสงเคราะห์   | 31.6                                   | 13,013.1                      | -                                                                       | -                         | 2.1                        | 1.2                       | -                         | 0.2                           | -              | -                                                                                                                             | 17. Human health and social work activities                                                                                   |               |                           |                         |                 |          |
| 18. ศิลปะ วัฒนธรรม และนันทนาการ             | 29.1                                   | 15,214.2                      | -                                                                       | 8.0                       | 6.3                        | 0.1                       | -                         | 1.1                           | -              | -                                                                                                                             | 18. Arts, entertainment and recreation                                                                                        |               |                           |                         |                 |          |
| 19. กิจกรรมบริการด้านอื่น ๆ                 | 27.8                                   | 8,095.4                       | -                                                                       | 0.5                       | 8.5                        | 2.2                       | 0.5                       | 0.9                           | -              | -                                                                                                                             | 19. Other service activities                                                                                                  |               |                           |                         |                 |          |
| 20. กิจกรรมการจ้างงานในครัวเรือนส่วนบุคคล   | 30.1                                   | 8,330.6                       | -                                                                       | 0.4                       | 3.6                        | 2.7                       | 0.2                       | 1.1                           | -              | 2.0                                                                                                                           | 20. Activities of households as employers; undifferentiated goods and services-producing activities of households for own use |               |                           |                         |                 |          |
| 21. กิจกรรมขององค์กรระหว่างประเทศ           | 41.4                                   | 6,212.4                       | -                                                                       | 0.2                       | 1.9                        | 19.8                      | 0.1                       | 17.4                          | -              | -                                                                                                                             | 21. Activities of extraterritorial organizations and bodies                                                                   |               |                           |                         |                 |          |
| 22. ไม่ทราบ                                 | 0.6                                    | 11,015.1                      | -                                                                       | -                         | -                          | 0.3                       | -                         | -                             | -              | -                                                                                                                             | 22. Unknown                                                                                                                   |               |                           |                         |                 |          |
|                                             | 2.7                                    | 11,948.2                      | -                                                                       | 0.2                       | 0.2                        | -                         | -                         | -                             | -              | -                                                                                                                             | -                                                                                                                             | -             | -                         | -                       | -               |          |

ตารางที่ 16 จำนวนลูกจ้างเอกชน จำแนกตามค่าจ้างเฉลี่ย ผลประโยชน์ที่ได้รับ อุตสาหกรรม เพศ และเขตการปกครอง ภาคกลาง (ต่อ)

TABLE 16 PRIVATE EMPLOYEE BY AVERAGE WAGE, FRINGE BENEFIT, INDUSTRY, SEX AND AREA, CENTRAL REGION (Contd.)

ไตรมาสที่ 2/2556 : Quarter 2/2013

ในเขตเทศบาล MUNICIPAL AREA

หน่วยเป็นพัน : In Thousands

| อุตสาหกรรม                                                                          | จำนวนลูกจ้าง<br>เอกชน     | ลูกจ้างเอกชนที่ได้รับผลประโยชน์อื่นๆ Private Employee Receive Fringe Benefit |                        |                         |                           |               |                           |                         |                   |  |       | INDUSTRY                                                                                                                         |
|-------------------------------------------------------------------------------------|---------------------------|------------------------------------------------------------------------------|------------------------|-------------------------|---------------------------|---------------|---------------------------|-------------------------|-------------------|--|-------|----------------------------------------------------------------------------------------------------------------------------------|
|                                                                                     |                           | ค่าจ้างเฉลี่ย                                                                | ได้รับเป็นเงิน In Cash |                         | ได้รับเป็นสิ่งของ In Kind |               | ได้รับเป็นค่าเช่า         |                         | ได้รับเป็นค่าเช่า |  | อื่นๆ |                                                                                                                                  |
|                                                                                     | Total Private<br>Employee | Average<br>Wage                                                              | โบนัส<br>Bonus         | ค่าล่วงเวลา<br>Overtime | เงินอื่นๆ<br>Other Income | อาหาร<br>Food | เครื่องแต่งกาย<br>Clothes | ที่อยู่อาศัย<br>Housing | อื่นๆ<br>Others   |  |       |                                                                                                                                  |
| <b>ยอดรวม</b>                                                                       | 1,818.5                   | 11,706.1                                                                     | 15.5                   | 448.7                   | 415.8                     | 195.4         | 15.3                      | 85.8                    | 151.0             |  |       | TOTAL                                                                                                                            |
| <b>ชาย</b>                                                                          | 997.1                     | 12,583.4                                                                     | 6.4                    | 258.7                   | 222.4                     | 83.7          | 8.1                       | 56.7                    | 75.4              |  |       | MALE                                                                                                                             |
| 1. เกษตรกรรม การป่าไม้ และการประมง                                                  | 41.0                      | 6,599.9                                                                      | 0.1                    | -                       | 1.2                       | 2.5           | 0.2                       | 2.5                     | 0.4               |  |       | 1. Agriculture, forestry and fishing                                                                                             |
| 2. การทำเหมืองแร่ และเหมืองหิน                                                      | 6.9                       | 15,007.7                                                                     | -                      | 2.3                     | 2.9                       | 0.8           | -                         | -                       | 0.5               |  |       | 2. Mining and quarrying                                                                                                          |
| 3. การผลิต                                                                          | 490.9                     | 12,852.2                                                                     | 1.4                    | 215.6                   | 160.6                     | 49.4          | 4.4                       | 25.0                    | 64.8              |  |       | 3. Manufacturing                                                                                                                 |
| 4. ไฟฟ้า ก๊าซ ไอน้ำและระบบปรับอากาศ                                                 | 1.0                       | 22,075.7                                                                     | -                      | 0.2                     | 0.5                       | -             | -                         | -                       | -                 |  |       | 4. Electricity, gas, steam and air conditioning supply                                                                           |
| 5. การจัดหา การจัดการและการบำบัดน้ำเสีย<br>ของเสีย และสิ่งปฏิกูล                    | 1.7                       | 32,728.8                                                                     | -                      | -                       | 0.1                       | -             | -                         | -                       | -                 |  |       | 5. Water supply, sewerage, waste management<br>and remediation activities                                                        |
| 6. การก่อสร้าง                                                                      | 123.7                     | 11,144.2                                                                     | 1.0                    | 12.8                    | 6.9                       | 1.6           | 0.7                       | 14.9                    | 3.9               |  |       | 6. Construction                                                                                                                  |
| 7. การขนส่ง และการขายปลีก การซ่อมยานยนต์                                            | 125.2                     | 11,115.3                                                                     | 2.5                    | 7.6                     | 13.3                      | 5.3           | -                         | 6.2                     | 0.9               |  |       | 7. Wholesale and retail trade; repair of motor vehicles and motorcycles                                                          |
| 8. การขนส่ง และสถานที่เก็บสินค้า                                                    | 53.0                      | 13,977.5                                                                     | 0.1                    | 10.7                    | 17.3                      | 3.7           | 2.2                       | 0.9                     | 3.6               |  |       | 8. Transportation and storage                                                                                                    |
| 9. ที่พักแรมและบริการด้านอาหาร                                                      | 36.9                      | 11,751.0                                                                     | 0.1                    | 2.6                     | 12.0                      | 14.4          | 0.1                       | 2.7                     | 0.1               |  |       | 9. Accommodation and food service activities                                                                                     |
| 10. ข้อมูลข่าวสารและการสื่อสาร                                                      | 11.0                      | 25,819.1                                                                     | 0.2                    | 0.0                     | 0.5                       | 0.4           | -                         | -                       | -                 |  |       | 10. Information and communication                                                                                                |
| 11. กิจกรรมทางการเงินและการประกันภัย                                                | 22.3                      | 23,149.0                                                                     | 0.6                    | 0.6                     | 2.5                       | -             | -                         | 0.4                     | -                 |  |       | 11. Financial and insurance activities                                                                                           |
| 12. กิจกรรมอสังหาริมทรัพย์                                                          | 5.5                       | 9,988.5                                                                      | -                      | 0.6                     | 0.4                       | 0.7           | -                         | 0.7                     | -                 |  |       | 12. Real estate activities                                                                                                       |
| 13. กิจกรรมทางวิชาชีพ วิทยาศาสตร์ และเทคนิค                                         | 4.0                       | 22,243.6                                                                     | 0.3                    | -                       | 0.6                       | -             | -                         | -                       | 0.2               |  |       | 13. Professional, scientific and technical activities                                                                            |
| 14. กิจกรรมการบริหารและการบริการสนับสนุน                                            | 36.4                      | 11,093.9                                                                     | -                      | 4.1                     | 1.5                       | 0.2           | -                         | 0.9                     | 0.5               |  |       | 14. Administrative and support service activities                                                                                |
| 15. การบริหารราชการ การป้องกันประเทศ<br>การประกันสังคม                              | 2.7                       | 12,976.5                                                                     | -                      | 0.6                     | 0.1                       | 0.1           | -                         | 0.1                     | -                 |  |       | 15. Public administration and defence;<br>compulsory social security                                                             |
| 16. การศึกษา                                                                        | 7.8                       | 18,811.8                                                                     | -                      | 0.4                     | 0.5                       | 0.2           | -                         | 0.1                     | -                 |  |       | 16. Education                                                                                                                    |
| 17. กิจกรรมด้านสุขภาพและงานสังคมสงเคราะห์                                           | 2.5                       | 27,314.0                                                                     | -                      | -                       | 0.4                       | 0.0           | -                         | -                       | -                 |  |       | 17. Human health and social work activities                                                                                      |
| 18. ศิลปะ ความบันเทิง และนันทนาการ                                                  | 7.0                       | 11,372.7                                                                     | 0.1                    | 0.2                     | 0.2                       | 0.9           | 0.5                       | 0.6                     | 0.6               |  |       | 18. Arts, entertainment and recreation                                                                                           |
| 19. กิจกรรมบริการด้านอื่น ๆ                                                         | 10.8                      | 8,855.6                                                                      | -                      | 0.2                     | 0.6                       | 1.8           | -                         | 0.7                     | -                 |  |       | 19. Other service activities                                                                                                     |
| 20. กิจกรรมการจ้างงานในครัวเรือนส่วนบุคคล<br>การผลิตและบริการที่ตนเองใช้ในครัวเรือน | 4.8                       | 8,335.5                                                                      | -                      | -                       | 0.0                       | 1.1           | -                         | 0.8                     | -                 |  |       | 20. Activities of households as employers; undifferentiated goods<br>and services-producing activities of households for own use |
| 21. กิจกรรมขององค์กรระหว่างประเทศ                                                   | 0.6                       | 8,292.8                                                                      | -                      | -                       | -                         | 0.6           | -                         | 0.2                     | -                 |  |       | 21. Activities of extraterritorial organizations and bodies                                                                      |
| 22. ไม่ทราบ                                                                         | 1.4                       | 16,362.6                                                                     | -                      | 0.2                     | 0.2                       | -             | -                         | -                       | -                 |  |       | 22. Unknown                                                                                                                      |

ตารางที่ 16 จำนวนลูกจ้างเอกชน จำแนกตามค่าจ้างเฉลี่ย ผลประโยชน์ที่ได้รับ อุตสาหกรรม เพศ และเขตการปกครอง ภาคกลาง (ต่อ)

TABLE 16 PRIVATE EMPLOYEE BY AVERAGE WAGE, FRINGE BENEFIT, INDUSTRY, SEX AND AREA, CENTRAL REGION (Contd.)

ไตรมาสที่ 2/2556 : Quarter 2/2013

ในเขตเทศบาล MUNICIPAL AREA

หน่วยเป็นพัน : In Thousands

| อุตสาหกรรม                                                                                            | จำนวนลูกจ้าง<br>เอกชน     | ลูกจ้างเอกชนที่ได้รับผลประโยชน์อื่นๆ Private Employee Receive Fringe Benefit |                        |                         |                           |                           |                           |                         |                 |  |  | INDUSTRY                                                                                                                         |
|-------------------------------------------------------------------------------------------------------|---------------------------|------------------------------------------------------------------------------|------------------------|-------------------------|---------------------------|---------------------------|---------------------------|-------------------------|-----------------|--|--|----------------------------------------------------------------------------------------------------------------------------------|
|                                                                                                       |                           | ค่าจ้างเฉลี่ย                                                                | ได้รับเป็นเงิน In Cash |                         |                           | ได้รับเป็นสิ่งของ In Kind |                           |                         | อื่นๆ           |  |  |                                                                                                                                  |
|                                                                                                       | Total Private<br>Employee | Average<br>Wage                                                              | โบนัส<br>Bonus         | ค่าล่วงเวลา<br>Overtime | เงินอื่นๆ<br>Other Income | อาหาร<br>Food             | เครื่องแต่งกาย<br>Clothes | ที่อยู่อาศัย<br>Housing | อื่นๆ<br>Others |  |  |                                                                                                                                  |
| <b>หญิง</b>                                                                                           |                           |                                                                              |                        |                         |                           |                           |                           |                         |                 |  |  | <b>FEMALE</b>                                                                                                                    |
| 1 เกษตรกรรม การป่าไม้ และการประมง                                                                     | 821.5                     | 10,641.4                                                                     | 9.1                    | 190.0                   | 193.4                     | 111.7                     | 7.2                       | 29.1                    | 75.6            |  |  | 1. Agriculture, forestry and fishing                                                                                             |
| 2. การทำเหมืองแร่ และเหมืองหิน                                                                        | 26.5                      | 5,502.4                                                                      | 0.1                    | 0.1                     | 0.3                       | 0.7                       | -                         | 1.1                     | 0.4             |  |  | 2. Mining and quarrying                                                                                                          |
| 3. การผลิต                                                                                            | 1.4                       | 11,174.4                                                                     | -                      | 0.4                     | 0.4                       | 0.4                       | -                         | -                       | 0.4             |  |  | 3. Manufacturing                                                                                                                 |
| 4. ไฟฟ้า ก๊าซ ไอน้ำและระบบปรับอากาศ                                                                   | 419.1                     | 9,904.3                                                                      | 3.3                    | 167.7                   | 134.3                     | 62.3                      | 4.9                       | 5.2                     | 67.4            |  |  | 4. Electricity, gas, steam and air conditioning supply                                                                           |
| 5. การจัดการและการบำบัดน้ำเสีย<br>ของเสีย และสิ่งปฏิกูล                                               | 0.6                       | 5,749.9                                                                      | -                      | -                       | -                         | -                         | -                         | -                       | -               |  |  | 5. Water supply; sewerage, waste management<br>and remediation activities                                                        |
| 6. การก่อสร้าง                                                                                        | 0.9                       | 29,591.5                                                                     | -                      | 0.2                     | -                         | -                         | -                         | -                       | 0.3             |  |  | 6. Construction                                                                                                                  |
| 7. การขนส่ง และการขายปลีก การซ่อมยานยนต์                                                              | 32.4                      | 9,812.4                                                                      | 1.6                    | 3.1                     | 5.2                       | 1.1                       | -                         | 2.0                     | 1.6             |  |  | 7. Wholesale and retail trade; repair of motor vehicles and motorcycles                                                          |
| 8. การขนส่ง และสถานที่เก็บสินค้า                                                                      | 106.7                     | 11,241.8                                                                     | 2.7                    | 7.0                     | 12.8                      | 3.3                       | 0.4                       | 1.4                     | 1.0             |  |  | 8. Transportation and storage                                                                                                    |
| 9. ที่พักแรมและบริการด้านอาหาร                                                                        | 14.4                      | 17,673.6                                                                     | -                      | 0.4                     | 3.3                       | -                         | 1.1                       | -                       | -               |  |  | 9. Accommodation and food service activities                                                                                     |
| 10. ข้อมูลข่าวสารและการสื่อสาร                                                                        | 66.2                      | 9,096.6                                                                      | -                      | 2.6                     | 19.2                      | 26.0                      | -                         | 4.9                     | 0.8             |  |  | 10. Information and communication                                                                                                |
| 11. กิจกรรมทางการเงินและการประกันภัย                                                                  | 8.5                       | 15,757.2                                                                     | 0.2                    | 1.8                     | 1.9                       | 1.6                       | -                         | -                       | 1.6             |  |  | 11. Financial and insurance activities                                                                                           |
| 12. กิจกรรมอสังหาริมทรัพย์                                                                            | 26.7                      | 23,333.3                                                                     | 1.1                    | -                       | 2.1                       | -                         | -                         | -                       | -               |  |  | 12. Real estate activities                                                                                                       |
| 13. กิจกรรมทางวิชาชีพ วิทยาศาสตร์ และเทคนิค                                                           | 7.6                       | 11,900.4                                                                     | -                      | 0.9                     | 1.4                       | 0.4                       | -                         | 0.6                     | -               |  |  | 13. Professional, scientific and technical activities                                                                            |
| 14. กิจกรรมการบริหารและการสนับสนุน                                                                    | 7.7                       | 17,079.2                                                                     | -                      | 0.4                     | 0.2                       | 0.0                       | -                         | 0.1                     | -               |  |  | 14. Administrative and support service activities                                                                                |
| 15. การบริหารราชการ การป้องกันประเทศ<br>การประกันสังคม                                                | 21.4                      | 10,579.3                                                                     | -                      | 1.6                     | 2.0                       | 1.2                       | 0.5                       | 2.1                     | 0.2             |  |  | 15. Public administration and defence;<br>compulsory social security                                                             |
| 16. การศึกษา                                                                                          | 1.1                       | 10,979.9                                                                     | -                      | -                       | 0.1                       | 0.1                       | -                         | -                       | -               |  |  | 16. Education                                                                                                                    |
| 17. กิจกรรมด้านสุขภาพและงานสังคมสงเคราะห์                                                             | 12.9                      | 12,822.8                                                                     | -                      | -                       | 0.7                       | 0.8                       | -                         | -                       | -               |  |  | 17. Human health and social work activities                                                                                      |
| 18. ศิลปะ ความบันเทิง และนันทนาการ                                                                    | 14.4                      | 14,460.3                                                                     | -                      | 2.7                     | 2.1                       | 0.1                       | -                         | 0.8                     | -               |  |  | 18. Arts, entertainment and recreation                                                                                           |
| 19. กิจกรรมบริการด้านอื่น ๆ                                                                           | 12.1                      | 9,924.5                                                                      | -                      | 0.5                     | 3.4                       | 0.9                       | 0.5                       | -                       | -               |  |  | 19. Other service activities                                                                                                     |
| 20. กิจกรรมการจ้างงานในครัวเรือนส่วนบุคคล<br>การผลิตสินค้าและบริการที่สร้างขึ้นเองเพื่อใช้ในครัวเรือน | 16.5                      | 8,438.1                                                                      | -                      | 0.0                     | 2.4                       | 1.9                       | -                         | 0.9                     | -               |  |  | 20. Activities of households as employers; undifferentiated goods<br>and services-producing activities of households for own use |
| 21. กิจกรรมขององค์กรระหว่างประเทศ                                                                     | 22.0                      | 6,679.1                                                                      | -                      | 0.2                     | 1.5                       | 10.7                      | -                         | 9.9                     | 2.0             |  |  | 21. Activities of extraterritorial organizations and bodies                                                                      |
| 22. ไม่ทราบ                                                                                           | 0.6                       | 11,015.1                                                                     | -                      | -                       | -                         | 0.3                       | -                         | -                       | -               |  |  | 22. Unknown                                                                                                                      |
|                                                                                                       | 1.9                       | 11,650.8                                                                     | -                      | 0.2                     | 0.2                       | -                         | -                         | -                       | -               |  |  |                                                                                                                                  |

ตารางที่ 16 จำนวนลูกจ้างเอกชน จำนวนตามค่าจ้างเฉลี่ย ผลประโยชน์ที่ได้รับ อุตสาหกรรม เพศ และเขตการปกครอง ภาคกลาง (ต่อ)

TABLE 16 PRIVATE EMPLOYEE BY AVERAGE WAGE, FRINGE BENEFIT, INDUSTRY, SEX AND AREA, CENTRAL REGION (Contd.)

ไตรมาสที่ 2/2556 : Quarter 2/2013

นอกเขตเทศบาล NON-MUNICIPAL AREA

หน่วยเป็นพัน : in Thousands

| อุตสาหกรรม                                                                                       | จำนวนลูกจ้าง<br>เอกชน | ลูกจ้างเอกชนที่ได้รับผลประโยชน์อื่นๆ Private Employee Receive Fringe Benefit |                |                         |                           |                                      |                           |                 |       |  |  | INDUSTRY                                                                                                                         |
|--------------------------------------------------------------------------------------------------|-----------------------|------------------------------------------------------------------------------|----------------|-------------------------|---------------------------|--------------------------------------|---------------------------|-----------------|-------|--|--|----------------------------------------------------------------------------------------------------------------------------------|
|                                                                                                  |                       | ได้รับเป็นเงิน In Cash                                                       |                |                         |                           |                                      | ได้รับเป็นสิ่งของ In Kind |                 |       |  |  |                                                                                                                                  |
|                                                                                                  |                       | ค่าจ้างเฉลี่ย<br>Average Wage                                                | โบนัส<br>Bonus | ค่าล่วงเวลา<br>Overtime | เงินอื่นๆ<br>Other Income | อาหาร เครื่องแต่งกาย<br>Food Clothes | ที่อยู่อาศัย<br>Housing   | อื่นๆ<br>Others |       |  |  |                                                                                                                                  |
| <b>ยอดรวม</b>                                                                                    | 2,799.4               | 9,882.0                                                                      | 18.7           | 603.4                   | 510.5                     | 259.5                                | 8.1                       | 128.3           | 229.9 |  |  | TOTAL                                                                                                                            |
| <b>ชาย</b>                                                                                       | 1,536.4               | 10,348.4                                                                     | 13.7           | 318.5                   | 272.0                     | 131.5                                | 4.9                       | 80.9            | 108.9 |  |  | MALE                                                                                                                             |
| 1.เกษตรกรรม การป่าไม้ และการประมง                                                                | 245.9                 | 6,387.6                                                                      | 0.6            | 4.1                     | 1.0                       | 12.4                                 | 0.5                       | 22.0            | 2.5   |  |  | 1. Agriculture, forestry and fishing                                                                                             |
| 2.การทำเหมืองแร่ และเหมืองหิน                                                                    | 4.6                   | 16,690.9                                                                     | -              | -                       | -                         | -                                    | -                         | -               | 0.2   |  |  | 2. Mining and quarrying                                                                                                          |
| 3. การผลิต                                                                                       | 672.9                 | 12,011.9                                                                     | 6.8            | 277.6                   | 217.7                     | 85.1                                 | 4.2                       | 29.6            | 91.1  |  |  | 3. Manufacturing                                                                                                                 |
| 4. ไฟฟ้า ก๊าซ ไอน้ำและระบบปรับอากาศ                                                              | 0.8                   | 15,614.2                                                                     | -              | 0.5                     | 0.3                       | -                                    | -                         | -               | -     |  |  | 4. Electricity, gas, steam and air conditioning supply                                                                           |
| 5. การจัดการน้ำ การจัดการและการบำบัดน้ำเสีย<br>ของเสีย และสิ่งปฏิกูล                             | 5.2                   | 8,147.9                                                                      | -              | 0.4                     | -                         | -                                    | -                         | 0.4             | 0.3   |  |  | 5. Water supply; sewerage, waste management<br>and remediation activities                                                        |
| 6. การก่อสร้าง                                                                                   | 245.4                 | 8,435.9                                                                      | 2.8            | 2.8                     | 2.6                       | 5.2                                  | -                         | 7.3             | 9.2   |  |  | 6. Construction                                                                                                                  |
| 7. การขนส่ง และการขายปลีก การซ่อมยานยนต์                                                         | 158.6                 | 9,499.0                                                                      | 3.0            | 16.1                    | 13.7                      | 9.6                                  | -                         | 10.9            | 1.3   |  |  | 7. Wholesale and retail trade; repair of motor vehicles and motorcycles                                                          |
| 8. การขนส่ง และสถานที่เก็บสินค้า                                                                 | 60.9                  | 12,882.6                                                                     | -              | 8.7                     | 16.5                      | 0.4                                  | -                         | 0.9             | 1.1   |  |  | 8. Transportation and storage                                                                                                    |
| 9. ที่พักแรมและบริการด้านอาหาร                                                                   | 22.2                  | 14,127.7                                                                     | -              | 1.2                     | 6.1                       | 10.1                                 | -                         | 3.7             | 1.9   |  |  | 9. Accommodation and food service activities                                                                                     |
| 10. ข้อมูลข่าวสารและการสื่อสาร                                                                   | 8.8                   | 17,916.4                                                                     | -              | 0.8                     | 1.3                       | 0.8                                  | -                         | -               | -     |  |  | 10. Information and communication                                                                                                |
| 11.กิจกรรมทางการเงินและการประกันภัย                                                              | 15.3                  | 17,086.6                                                                     | -              | 0.5                     | 4.4                       | -                                    | 0.1                       | -               | -     |  |  | 11. Financial and insurance activities                                                                                           |
| 12. กิจกรรมอสังหาริมทรัพย์                                                                       | 3.4                   | 16,289.4                                                                     | -              | 0.5                     | -                         | -                                    | -                         | 1.2             | -     |  |  | 12. Real estate activities                                                                                                       |
| 13. กิจกรรมทางวิชาชีพ วิทยาศาสตร์ และเทคนิค                                                      | 3.8                   | 28,320.6                                                                     | 0.2            | -                       | -                         | -                                    | -                         | -               | -     |  |  | 13. Professional, scientific and technical activities                                                                            |
| 14. กิจกรรมการบริหารและการบริการสนับสนุน                                                         | 42.9                  | 10,075.5                                                                     | -              | 4.4                     | 5.6                       | 3.1                                  | -                         | 1.0             | 1.2   |  |  | 14. Administrative and support service activities                                                                                |
| 15. การบริหารราชการ การป้องกันประเทศ<br>การประกันสังคม                                           | 1.7                   | 5,755.9                                                                      | -              | -                       | -                         | -                                    | -                         | -               | -     |  |  | 15. Public administration and defence;<br>compulsory social security                                                             |
| 16. การศึกษา                                                                                     | 4.2                   | 14,230.1                                                                     | -              | -                       | 0.4                       | -                                    | -                         | -               | -     |  |  | 16. Education                                                                                                                    |
| 17. กิจกรรมด้านสุขภาพและงานสังคมสงเคราะห์                                                        | 2.1                   | 21,013.0                                                                     | -              | -                       | 0.6                       | -                                    | -                         | -               | -     |  |  | 17. Human health and social work activities                                                                                      |
| 18. ศิลปะ ความบันเทิง และนันทนาการ                                                               | 11.4                  | 7,083.4                                                                      | 0.2            | -                       | 1.9                       | 2.6                                  | -                         | 1.2             | -     |  |  | 18. Arts, entertainment and recreation                                                                                           |
| 19. กิจกรรมบริการด้านอื่น ๆ                                                                      | 12.6                  | 7,794.0                                                                      | -              | 0.3                     | -                         | 0.1                                  | -                         | -               | -     |  |  | 19. Other service activities                                                                                                     |
| 20. กิจกรรมการจ้างงานในครัวเรือนส่วนบุคคล<br>การผลิตสินค้าและบริการที่ขึ้นเองเพื่อใช้ในครัวเรือน | 11.1                  | 8,101.2                                                                      | -              | 0.6                     | -                         | 2.3                                  | 0.1                       | 2.7             | 0.1   |  |  | 20. Activities of households as employers; undifferentiated goods<br>and services-producing activities of households for own use |
| 21. กิจกรรมขององค์การระหว่างประเทศ                                                               | 0.5                   | 15,000.0                                                                     | -              | -                       | -                         | -                                    | -                         | -               | -     |  |  | 21. Activities of extraterritorial organizations and bodies                                                                      |
| 22. ไม่ทราบ                                                                                      | 2.3                   | 16,318.7                                                                     | -              | -                       | -                         | -                                    | -                         | -               | -     |  |  | 22. Unknown                                                                                                                      |







ตารางที่ 17 จำนวนลูกจ้างรัฐบาล จำนวนตามค่าจ้างเฉลี่ย ผลประโยชน์ที่ได้รับ อุตสาหกรรม และเพศ ภาคกลาง  
TABLE 17 GOVERNMENT EMPLOYEE BY AVERAGE WAGE, FRINGE BENEFIT, INDUSTRY AND SEX, CENTRAL REGION

| อุตสาหกรรม<br>Industry                                                                   | จำนวน<br>ลูกจ้างรัฐบาล<br>Total Government<br>Employee | ค่าจ้างเฉลี่ย<br>Average<br>Wage | ลูกจ้างรัฐบาลที่ได้รับเงิน In Cash |                        |                           |               |                           | ลูกจ้างรัฐบาลที่ได้รับผลประโยชน์ Fringe Benefit |                 |   |   |   | อุตสาหกรรม<br>INDUSTRY                                                                                                        |
|------------------------------------------------------------------------------------------|--------------------------------------------------------|----------------------------------|------------------------------------|------------------------|---------------------------|---------------|---------------------------|-------------------------------------------------|-----------------|---|---|---|-------------------------------------------------------------------------------------------------------------------------------|
|                                                                                          |                                                        |                                  | โบนัส<br>Bonus                     | ค่าตัวเวลา<br>Overtime | เงินอื่นๆ<br>Other Income | อาหาร<br>Food | เครื่องแต่งกาย<br>Clothes | ที่อยู่อาศัย<br>Housing                         | อื่นๆ<br>Others |   |   |   |                                                                                                                               |
| <b>ชาย</b>                                                                               |                                                        |                                  |                                    |                        |                           |               |                           |                                                 |                 |   |   |   | <b>MALE</b>                                                                                                                   |
| 1. เกษตรกรรม การป่าไม้ และการประมง                                                       | 361.4                                                  | 19,582.6                         | 0.4                                | 11.4                   | 71.6                      | 1.3           | 1.9                       | 36.0                                            | 0.8             |   |   |   | 1. Agriculture, forestry and fishing                                                                                          |
| 2. การขุดเหมืองแร่ และเหมืองหิน                                                          | 0.1                                                    | 6,500.0                          | -                                  | -                      | -                         | -             | -                         | -                                               | -               | - | - | - | 2. Mining and quarrying                                                                                                       |
| 3. การผลิต                                                                               | 0.2                                                    | 120,000.0                        | -                                  | -                      | -                         | -             | -                         | 0.2                                             | -               | - | - | - | 3. Manufacturing                                                                                                              |
| 4. ไฟฟ้า ก๊าซ ไอน้ำ และระบบปรับอากาศ                                                     | 4.8                                                    | 17,480.8                         | -                                  | -                      | 1.0                       | -             | -                         | 0.4                                             | 0.3             | - | - | - | 4. Electricity, gas, steam and air conditioning supply                                                                        |
| 5. การจัดหา น้ำ การจัดการและการบำบัดน้ำเสีย ของเสีย และสิ่งปฏิกูล                        | 21.6                                                   | 26,806.4                         | 0.1                                | 1.8                    | 2.9                       | -             | -                         | 0.5                                             | -               | - | - | - | 5. Water supply; sewerage, waste management and remediation activities                                                        |
| 6. การก่อสร้าง                                                                           | 12.0                                                   | 15,713.0                         | -                                  | 0.3                    | 0.3                       | -             | -                         | 2.1                                             | -               | - | - | - | 6. Construction                                                                                                               |
| 7. การขนส่ง และการขายปลีก การซ่อมยานยนต์                                                 | 0.6                                                    | 21,365.6                         | -                                  | -                      | -                         | -             | -                         | 0.4                                             | -               | - | - | - | 7. Wholesale and retail trade; repair of motor vehicles and motorcycles                                                       |
| 8. การขนส่ง และสถานที่สินค้า                                                             | 0.1                                                    | 6,000.0                          | -                                  | -                      | -                         | -             | -                         | -                                               | -               | - | - | - | 8. Transportation and storage                                                                                                 |
| 9. ที่พักแรมและบริการอาหาร                                                               | 13.5                                                   | 27,699.7                         | -                                  | 0.4                    | 1.0                       | -             | 1.1                       | 0.4                                             | 0.0             | - | - | - | 9. Accommodation and food service activities                                                                                  |
| 10. ข้อมูลข่าวสารและการสื่อสาร                                                           | 6.0                                                    | 44,217.3                         | -                                  | 0.1                    | 0.3                       | -             | -                         | 0.1                                             | 0.1             | - | - | - | 10. Information and communication                                                                                             |
| 11. กิจกรรมทางการเงินและการประกันภัย                                                     | 5.3                                                    | 35,664.1                         | -                                  | 0.1                    | 0.3                       | -             | -                         | 0.1                                             | -               | - | - | - | 11. Financial and insurance activities                                                                                        |
| 12. กิจกรรมก่อสร้างที่รับจ้าง                                                            | -                                                      | -                                | -                                  | -                      | -                         | -             | -                         | -                                               | -               | - | - | - | 12. Real estate activities                                                                                                    |
| 13. กิจกรรมการวิจัยและพัฒนา                                                              | 2.3                                                    | 15,687.5                         | -                                  | -                      | 0.1                       | -             | -                         | 0.1                                             | -               | - | - | - | 13. Professional, scientific and technical activities                                                                         |
| 14. กิจกรรมการบริหารและการบริการสนับสนุน                                                 | -                                                      | -                                | -                                  | -                      | -                         | -             | -                         | -                                               | -               | - | - | - | 14. Administrative and support service activities                                                                             |
| 15. การบริหารราชการ การป้องกันประเทศ การประมงสัตว์                                       | 207.2                                                  | 16,480.2                         | 0.4                                | 3.5                    | 41.4                      | 0.7           | 0.4                       | 25.5                                            | -               | - | - | - | 15. Public administration and defence; compulsory social security                                                             |
| 16. การศึกษา                                                                             | 60.3                                                   | 24,608.2                         | -                                  | 0.2                    | 20.7                      | 0.5           | -                         | 3.0                                             | 0.1             | - | - | - | 16. Education                                                                                                                 |
| 17. กิจกรรมด้านสุขภาพและการขนส่งและการก่อสร้าง                                           | 23.8                                                   | 16,071.6                         | -                                  | 4.9                    | 3.7                       | -             | 0.4                       | 3.0                                             | -               | - | - | - | 17. Human health and social work activities                                                                                   |
| 18. ศิลปะ วัฒนธรรม กีฬา และนันทนาการ                                                     | 3.0                                                    | 10,377.0                         | -                                  | -                      | -                         | -             | -                         | 0.3                                             | 0.3             | - | - | - | 18. Arts, entertainment and recreation                                                                                        |
| 19. กิจกรรมบริการอื่น ๆ                                                                  | 0.2                                                    | 6,000.0                          | -                                  | -                      | -                         | -             | -                         | -                                               | -               | - | - | - | 19. Other service activities                                                                                                  |
| 20. กิจกรรมการจ้างงานในครัวเรือนส่วนบุคคล การผลิตสินค้าและบริการที่เชื่อมโยงกับครัวเรือน | -                                                      | -                                | -                                  | -                      | -                         | -             | -                         | -                                               | -               | - | - | - | 20. Activities of households as employers; undifferentiated goods and services-producing activities of households for own use |
| 21. กิจกรรมขององค์การระหว่างประเทศ                                                       | -                                                      | -                                | -                                  | -                      | -                         | -             | -                         | -                                               | -               | - | - | - | 21. Activities of extraterritorial organizations and bodies                                                                   |
| 22. ไม่ทราบ                                                                              | 0.4                                                    | 20,000.0                         | -                                  | -                      | -                         | -             | -                         | -                                               | -               | - | - | - | 22. Unknown                                                                                                                   |
| <b>หญิง</b>                                                                              |                                                        |                                  |                                    |                        |                           |               |                           |                                                 |                 |   |   |   | <b>FEMALE</b>                                                                                                                 |
| 1. เกษตรกรรม การป่าไม้ และการประมง                                                       | 388.2                                                  | 17,866.9                         | 1.2                                | 20.0                   | 65.3                      | 2.7           | 0.2                       | 20.4                                            | 0.7             | - | - | - | 1. Agriculture, forestry and fishing                                                                                          |
| 2. การทำเหมืองแร่ และเหมืองหิน                                                           | 0.7                                                    | 7,752.6                          | -                                  | -                      | -                         | -             | -                         | -                                               | -               | - | - | - | 2. Mining and quarrying                                                                                                       |
| 3. การผลิต                                                                               | 1.9                                                    | 16,503.1                         | -                                  | -                      | -                         | -             | -                         | -                                               | 0.0             | - | - | - | 3. Manufacturing                                                                                                              |
| 4. ไฟฟ้า ก๊าซ ไอน้ำ และระบบปรับอากาศ                                                     | 5.4                                                    | 23,436.9                         | 0.1                                | -                      | 0.3                       | -             | -                         | -                                               | -               | - | - | - | 4. Electricity, gas, steam and air conditioning supply                                                                        |
| 5. การจัดหา น้ำ การจัดการและการบำบัดน้ำเสีย ของเสีย และสิ่งปฏิกูล                        | 4.8                                                    | 12,151.7                         | -                                  | -                      | -                         | -             | -                         | 0.4                                             | -               | - | - | - | 5. Water supply; sewerage, waste management and remediation activities                                                        |
| 6. การก่อสร้าง                                                                           | -                                                      | -                                | -                                  | -                      | -                         | -             | -                         | -                                               | -               | - | - | - | 6. Construction                                                                                                               |
| 7. การขนส่ง และการขายปลีก การซ่อมยานยนต์                                                 | 0.3                                                    | 30,000.0                         | -                                  | -                      | -                         | -             | -                         | -                                               | -               | - | - | - | 7. Wholesale and retail trade; repair of motor vehicles and motorcycles                                                       |
| 8. การขนส่ง และสถานที่สินค้า                                                             | 5.9                                                    | 14,578.4                         | -                                  | -                      | 1.0                       | -             | -                         | 0.2                                             | -               | - | - | - | 8. Transportation and storage                                                                                                 |
| 9. ที่พักแรมและบริการด้านอาหาร                                                           | 1.3                                                    | 8,870.8                          | -                                  | -                      | -                         | 0.2           | -                         | -                                               | -               | - | - | - | 9. Accommodation and food service activities                                                                                  |
| 10. ข้อมูลข่าวสารและการสื่อสาร                                                           | 4.0                                                    | 34,630.0                         | 0.4                                | 0.2                    | -                         | -             | -                         | -                                               | 0.1             | - | - | - | 10. Information and communication                                                                                             |
| 11. กิจกรรมทางการเงินและการประกันภัย                                                     | 10.0                                                   | 22,561.5                         | -                                  | 0.5                    | 0.4                       | -             | -                         | 0.3                                             | -               | - | - | - | 11. Financial and insurance activities                                                                                        |
| 12. กิจกรรมก่อสร้างที่รับจ้าง                                                            | -                                                      | -                                | -                                  | -                      | -                         | -             | -                         | -                                               | -               | - | - | - | 12. Real estate activities                                                                                                    |
| 13. กิจกรรมทางวิชาชีพ วิทยาศาสตร์ และเทคนิค                                              | 3.7                                                    | 14,442.6                         | -                                  | 0.2                    | 0.2                       | -             | -                         | 0.2                                             | -               | - | - | - | 13. Professional, scientific and technical activities                                                                         |
| 14. กิจกรรมการบริหารและการบริการสนับสนุน                                                 | 0.6                                                    | 8,249.0                          | -                                  | -                      | -                         | -             | -                         | 0.1                                             | -               | - | - | - | 14. Administrative and support service activities                                                                             |
| 15. การบริหารราชการ การป้องกันประเทศ การประมงสัตว์                                       | 139.9                                                  | 15,706.7                         | 0.8                                | 0.9                    | 11.0                      | 0.3           | 0.2                       | 5.5                                             | -               | - | - | - | 15. Public administration and defence; compulsory social security                                                             |
| 16. การศึกษา                                                                             | 126.9                                                  | 21,004.6                         | -                                  | 1.1                    | 37.4                      | 1.5           | -                         | 7.7                                             | 0.3             | - | - | - | 16. Education                                                                                                                 |
| 17. กิจกรรมด้านสุขภาพและการขนส่งและการก่อสร้าง                                           | 81.1                                                   | 16,035.7                         | -                                  | 17.2                   | 15.1                      | 0.8           | -                         | 6.1                                             | 0.3             | - | - | - | 17. Human health and social work activities                                                                                   |
| 18. ศิลปะ วัฒนธรรม กีฬา และนันทนาการ                                                     | 1.4                                                    | 13,663.9                         | -                                  | -                      | -                         | -             | -                         | -                                               | -               | - | - | - | 18. Arts, entertainment and recreation                                                                                        |
| 19. กิจกรรมบริการอื่น ๆ                                                                  | 0.3                                                    | 11,469.3                         | -                                  | -                      | -                         | -             | -                         | -                                               | -               | - | - | - | 19. Other service activities                                                                                                  |
| 20. กิจกรรมการจ้างงานในครัวเรือนส่วนบุคคล การผลิตสินค้าและบริการที่เชื่อมโยงกับครัวเรือน | -                                                      | -                                | -                                  | -                      | -                         | -             | -                         | -                                               | -               | - | - | - | 20. Activities of households as employers; undifferentiated goods and services-producing activities of households for own use |
| 21. กิจกรรมขององค์การระหว่างประเทศ                                                       | -                                                      | -                                | -                                  | -                      | -                         | -             | -                         | -                                               | -               | - | - | - | 21. Activities of extraterritorial organizations and bodies                                                                   |
| 22. ไม่ทราบ                                                                              | -                                                      | -                                | -                                  | -                      | -                         | -             | -                         | -                                               | -               | - | - | - | 22. Unknown                                                                                                                   |

ตารางที่ 17 จำนวนลูกจ้างรัฐบาล จำนวนตามค่าจ้างเฉลี่ย ผลประโยชน์ที่ได้รับ อุตสาหกรรม เพศ และเขตการปกครอง ภาคกลาง (ต่อ)  
TABLE 17 GOVERNMENT EMPLOYEE BY AVERAGE WAGE, FRINGE BENEFIT, INDUSTRY, SEX AND AREA, CENTRAL REGION (Contd.)

| อุตสาหกรรม                                                                                    | จำนวน<br>ลูกจ้างรัฐบาล<br>Total Government<br>Employee | ในเขตเทศบาล MUNICIPAL AREA                                                        |                |                         |                           |               |                           |                         |                 |   |   | INDUSTRY                                                                                                                         |
|-----------------------------------------------------------------------------------------------|--------------------------------------------------------|-----------------------------------------------------------------------------------|----------------|-------------------------|---------------------------|---------------|---------------------------|-------------------------|-----------------|---|---|----------------------------------------------------------------------------------------------------------------------------------|
|                                                                                               |                                                        | ลูกจ้างรัฐบาลที่ได้รับผลประโยชน์อื่น ๆ Government Employee Receive Fringe Benefit |                |                         |                           |               | ได้รับเป็นสังขของ         |                         |                 |   |   |                                                                                                                                  |
|                                                                                               |                                                        | ค่าจ้างเฉลี่ย<br>Average<br>Wage                                                  | โบนัส<br>Bonus | ค่าล่วงเวลา<br>Overtime | เงินอื่นๆ<br>Other Income | อาหาร<br>Food | เครื่องแต่งกาย<br>Clothes | ที่อยู่อาศัย<br>Housing | อื่นๆ<br>Others |   |   |                                                                                                                                  |
| <b>ยอดรวม</b>                                                                                 | 333.9                                                  | 20,609.2                                                                          | 0.5            | 15.5                    | 64.2                      | 2.5           | -                         | 34.8                    | 0.9             |   |   | TOTAL                                                                                                                            |
| <b>ชาย</b>                                                                                    | 160.1                                                  | 21,590.0                                                                          | 0.4            | 6.0                     | 36.3                      | 1.0           | -                         | 23.1                    | 0.4             |   |   | MALE                                                                                                                             |
| 1.เกษตรกรรม การป่าไม้ และการประมง                                                             | 0.1                                                    | 6,500.0                                                                           | -              | -                       | -                         | -             | -                         | -                       | -               | - | - | 1. Agriculture, forestry and fishing                                                                                             |
| 2.การทำเหมืองแร่ และเหมืองหิน                                                                 | -                                                      | -                                                                                 | -              | -                       | -                         | -             | -                         | -                       | -               | - | - | 2. Mining and quarrying                                                                                                          |
| 3. การผลิต                                                                                    | 2.0                                                    | 22,156.9                                                                          | -              | -                       | 0.2                       | -             | -                         | 0.4                     | 0.3             | - | - | 3. Manufacturing                                                                                                                 |
| 4. ไฟฟ้า ก๊าซ ไอน้ำและระบบปรับอากาศ                                                           | 7.8                                                    | 31,273.3                                                                          | 0.1            | 0.4                     | 1.0                       | -             | -                         | -                       | -               | - | - | 4. Electricity, gas, steam and air conditioning supply                                                                           |
| 5. การจัดหา น้ำ การจัดการและการบำบัดน้ำเสีย<br>ของเสีย และสิ่งปฏิกูล                          | 5.9                                                    | 12,746.6                                                                          | -              | 0.3                     | 0.1                       | -             | -                         | 1.2                     | -               | - | - | 5. Water supply; sewerage, waste management<br>and remediation activities                                                        |
| 6. การก่อสร้าง                                                                                | 0.2                                                    | 9,000.0                                                                           | -              | -                       | -                         | -             | -                         | -                       | -               | - | - | 6. Construction                                                                                                                  |
| 7. การขายส่ง และการขายปลีก การช้อปปิ้งออนไลน์                                                 | -                                                      | -                                                                                 | -              | -                       | -                         | -             | -                         | -                       | -               | - | - | 7. Wholesale and retail trade; repair of motor vehicles and motorcycles                                                          |
| 8. การขนส่ง และสถานที่เก็บสินค้า                                                              | 7.4                                                    | 30,241.2                                                                          | -              | 0.4                     | 0.3                       | -             | -                         | 0.4                     | 0.0             | - | - | 8. Transportation and storage                                                                                                    |
| 9. ที่พักแรมและบริการด้านอาหาร                                                                | -                                                      | -                                                                                 | -              | -                       | -                         | -             | -                         | -                       | -               | - | - | 9. Accommodation and food service activities                                                                                     |
| 10. ข้อมูลข่าวสารและการสื่อสาร                                                                | 3.2                                                    | 38,274.6                                                                          | -              | 0.1                     | -                         | -             | -                         | 0.1                     | 0.1             | - | - | 10. Information and communication                                                                                                |
| 11.กิจกรรมทางการเงินและการประกันภัย                                                           | 4.1                                                    | 42,578.5                                                                          | -              | -                       | 0.3                       | -             | -                         | 0.1                     | -               | - | - | 11. Financial and insurance activities                                                                                           |
| 12. กิจกรรมอสังหาริมทรัพย์                                                                    | -                                                      | -                                                                                 | -              | -                       | -                         | -             | -                         | -                       | -               | - | - | 12. Real estate activities                                                                                                       |
| 13. กิจกรรมทางวิชาชีพ วิทยาศาสตร์ และเทคนิค                                                   | 1.0                                                    | 20,099.5                                                                          | -              | -                       | 0.1                       | -             | -                         | 0.1                     | -               | - | - | 13. Professional, scientific and technical activities                                                                            |
| 14. กิจกรรมการบริหารและการสนับสนุน                                                            | -                                                      | -                                                                                 | -              | -                       | -                         | -             | -                         | -                       | -               | - | - | 14. Administrative and support service activities                                                                                |
| 15. การบริหารราชการ การป้องกันประเทศ<br>การประกันสังคม                                        | 92.8                                                   | 18,393.7                                                                          | 0.4            | 2.4                     | 24.2                      | 0.7           | -                         | 17.4                    | -               | - | - | 15. Public administration and defence;<br>compulsory social security                                                             |
| 16. การศึกษา                                                                                  | 24.2                                                   | 25,710.0                                                                          | -              | 0.2                     | 8.3                       | 0.3           | -                         | 1.1                     | 0.0             | - | - | 16. Education                                                                                                                    |
| 17. กิจกรรมด้านสุขภาพและงานสังคมสงเคราะห์                                                     | 10.9                                                   | 19,286.0                                                                          | -              | 2.2                     | 1.8                       | -             | -                         | 2.4                     | -               | - | - | 17. Human health and social work activities                                                                                      |
| 18. ศิลปะ ความบันเทิง และนันทนาการ                                                            | 0.1                                                    | 12,000.0                                                                          | -              | -                       | -                         | -             | -                         | -                       | -               | - | - | 18. Arts, entertainment and recreation                                                                                           |
| 19. กิจกรรมบริการด้านอื่น ๆ                                                                   | -                                                      | -                                                                                 | -              | -                       | -                         | -             | -                         | -                       | -               | - | - | 19. Other service activities                                                                                                     |
| 20. กิจกรรมการจ้างงานในครัวเรือนส่วนบุคคล<br>การผลิตสินค้าและบริการที่ขึ้นเพื่อใช้ในครัวเรือน | -                                                      | -                                                                                 | -              | -                       | -                         | -             | -                         | -                       | -               | - | - | 20. Activities of households as employers; undifferentiated goods<br>and services-producing activities of households for own use |
| 21. กิจกรรมขององค์กรระหว่างประเทศ                                                             | -                                                      | -                                                                                 | -              | -                       | -                         | -             | -                         | -                       | -               | - | - | 21. Activities of extraterritorial organizations and bodies                                                                      |
| 22. ไม่ทราบ                                                                                   | 0.4                                                    | 20,000.0                                                                          | -              | -                       | -                         | -             | -                         | -                       | -               | - | - | 22. Unknown                                                                                                                      |

ตารางที่ 17 จำนวนลูกจ้างรัฐบาล จำนวนตามค่าจ้างเฉลี่ย ผลประโยชน์ที่ได้รับ อุตสาหกรรม เพศ และเขตการปกครอง ภาคกลาง (ต่อ)  
TABLE 17 GOVERNMENT EMPLOYEE BY AVERAGE WAGE, FRINGE BENEFIT, INDUSTRY, SEX AND AREA, CENTRAL REGION (Contd.)

| อุตสาหกรรม                                                                                       | จำนวน<br>ลูกจ้างรัฐบาล<br>Total Government<br>Employee | ลูกจ้างรัฐบาลที่ได้รับผลประโยชน์อื่น ๆ Government Employee Receive Fringe Benefit |                         |                           |               |                           | INDUSTRY |                         |                 |        |                                                                                                                                  |
|--------------------------------------------------------------------------------------------------|--------------------------------------------------------|-----------------------------------------------------------------------------------|-------------------------|---------------------------|---------------|---------------------------|----------|-------------------------|-----------------|--------|----------------------------------------------------------------------------------------------------------------------------------|
|                                                                                                  |                                                        | ได้รับเป็นเงิน In Cash                                                            |                         | ได้รับเป็นสิ่งของ In Kind |               |                           |          |                         |                 |        |                                                                                                                                  |
|                                                                                                  |                                                        | โบนัส<br>Bonus                                                                    | ค่าล่วงเวลา<br>Overtime | เงินอื่นๆ<br>Other Income | อาหาร<br>Food | เครื่องแต่งกาย<br>Clothes |          | ที่อยู่อาศัย<br>Housing | อื่นๆ<br>Others |        |                                                                                                                                  |
| หญิง                                                                                             | 173.8                                                  | 19,705.4                                                                          | 0.1                     | 9.5                       | 27.9          | 1.5                       | -        | 11.7                    | 0.5             | FEMALE |                                                                                                                                  |
| 1. เกษตรกรรม การป่าไม้ และการประมง                                                               | 0.0                                                    | 5,700.0                                                                           | -                       | -                         | -             | -                         | -        | -                       | -               | -      | 1. Agriculture, forestry and fishing                                                                                             |
| 2. การทำเหมืองแร่ และเหมืองหิน                                                                   | -                                                      | -                                                                                 | -                       | -                         | -             | -                         | -        | -                       | -               | -      | 2. Mining and quarrying                                                                                                          |
| 3. การผลิต                                                                                       | 0.8                                                    | 21,036.5                                                                          | -                       | -                         | -             | -                         | -        | -                       | -               | 0.0    | 3. Manufacturing                                                                                                                 |
| 4. ไฟฟ้า ก๊าซ ไอน้ำและระบบปรับอากาศ                                                              | 3.1                                                    | 29,868.4                                                                          | 0.1                     | -                         | 0.3           | -                         | -        | -                       | -               | -      | 4. Electricity, gas, steam and air conditioning supply                                                                           |
| 5. การจัดการและการบำบัดน้ำเสีย<br>ของเสีย และสิ่งปฏิกูล                                          | 2.6                                                    | 14,724.2                                                                          | -                       | -                         | -             | -                         | -        | 0.4                     | -               | -      | 5. Water supply; sewerage, waste management<br>and remediation activities                                                        |
| 6. การก่อสร้าง                                                                                   | -                                                      | -                                                                                 | -                       | -                         | -             | -                         | -        | -                       | -               | -      | 6. Construction                                                                                                                  |
| 7. การขายส่ง และการขายปลีก การซ่อมยานยนต์                                                        | -                                                      | -                                                                                 | -                       | -                         | -             | -                         | -        | -                       | -               | -      | 7. Wholesale and retail trade; repair of motor vehicles and motorcycles                                                          |
| 8. การขนส่ง และสถานที่เก็บสินค้า                                                                 | 3.9                                                    | 17,203.2                                                                          | -                       | -                         | 0.2           | -                         | -        | 0.2                     | -               | -      | 8. Transportation and storage                                                                                                    |
| 9. ที่พักแรมและบริการด้านอาหาร                                                                   | 1.3                                                    | 8,870.8                                                                           | -                       | -                         | -             | 0.2                       | -        | -                       | -               | -      | 9. Accommodation and food service activities                                                                                     |
| 10. ข้อมูลข่าวสารและการสื่อสาร                                                                   | 1.4                                                    | 35,795.2                                                                          | -                       | 0.2                       | -             | -                         | -        | -                       | -               | 0.1    | 10. Information and communication                                                                                                |
| 11. กิจกรรมทางการเงินและการประกันภัย                                                             | 5.5                                                    | 26,087.0                                                                          | -                       | -                         | 0.2           | -                         | -        | -                       | -               | -      | 11. Financial and insurance activities                                                                                           |
| 12. กิจกรรมอสังหาริมทรัพย์                                                                       | -                                                      | -                                                                                 | -                       | -                         | -             | -                         | -        | -                       | -               | -      | 12. Real estate activities                                                                                                       |
| 13. กิจกรรมทางวิชาชีพ วิทยาศาสตร์ และเทคนิค                                                      | 0.5                                                    | 16,861.5                                                                          | -                       | 0.0                       | 0.2           | -                         | -        | 0.2                     | -               | -      | 13. Professional, scientific and technical activities                                                                            |
| 14. กิจกรรมการบริหารและการบริการสนับสนุน                                                         | 0.2                                                    | 5,245.8                                                                           | -                       | -                         | -             | -                         | -        | -                       | -               | -      | 14. Administrative and support service activities                                                                                |
| 15. การบริหารราชการ การป้องกันประเทศ<br>การประกันสังคม                                           | 65.2                                                   | 16,540.3                                                                          | -                       | 0.4                       | 4.9           | 0.1                       | -        | 5.1                     | -               | -      | 15. Public administration and defence;<br>compulsory social security                                                             |
| 16. การศึกษา                                                                                     | 53.4                                                   | 22,843.2                                                                          | -                       | 0.4                       | 15.2          | 0.6                       | -        | 1.0                     | 0.3             | -      | 16. Education                                                                                                                    |
| 17. กิจกรรมด้านสุขภาพและงานสังคมสงเคราะห์                                                        | 35.2                                                   | 19,576.7                                                                          | -                       | 8.5                       | 7.1           | 0.6                       | -        | 5.0                     | 0.1             | -      | 17. Human health and social work activities                                                                                      |
| 18. ศิลปะ ความบันเทิง และนันทนาการ                                                               | 0.7                                                    | 12,835.0                                                                          | -                       | -                         | -             | -                         | -        | -                       | -               | -      | 18. Arts, entertainment and recreation                                                                                           |
| 19. กิจกรรมบริการด้านอื่น ๆ                                                                      | 0.0                                                    | 4,000.0                                                                           | -                       | -                         | -             | -                         | -        | -                       | -               | -      | 19. Other service activities                                                                                                     |
| 20. กิจกรรมการจ้างงานในครัวเรือนส่วนบุคคล<br>การผลิตสินค้าและบริการที่ขึ้นเองเพื่อใช้ในครัวเรือน | -                                                      | -                                                                                 | -                       | -                         | -             | -                         | -        | -                       | -               | -      | 20. Activities of households as employers; undifferentiated goods<br>and services-producing activities of households for own use |
| 21. กิจกรรมขององค์การระหว่างประเทศ                                                               | -                                                      | -                                                                                 | -                       | -                         | -             | -                         | -        | -                       | -               | -      | 21. Activities of extraterritorial organizations and bodies                                                                      |
| 22. ไม่ทราบ                                                                                      | -                                                      | -                                                                                 | -                       | -                         | -             | -                         | -        | -                       | -               | -      | 22. Unknown                                                                                                                      |

ไตรมาสที่ 2/2556 : Quarter 2/2013

หน่วยเป็นพัน : In Thousands





ตารางที่ 18 จำนวนลูกจ้าง จำแนกตามอาชีพ ระดับของรายได้ ภาคกลาง  
TABLE 18 EMPLOYEE BY OCCUPATION, INCOME CLASS, CENTRAL REGION

ไตรมาสที่ 2/2556 : Quarter 2/2013

หน่วยเป็นพัน : In Thousands

| ระดับของรายได้      | อาชีพ Occupation                                        |                                            |                                      |                  |                                         |                                                       |                                                         |                                                                    |                                                     |     |                       | รวม | คนงานซึ่งมี<br>ได้จำแนกไว้<br>ในหมวดอื่น<br>Not classifiable | INCOME CLASS |
|---------------------|---------------------------------------------------------|--------------------------------------------|--------------------------------------|------------------|-----------------------------------------|-------------------------------------------------------|---------------------------------------------------------|--------------------------------------------------------------------|-----------------------------------------------------|-----|-----------------------|-----|--------------------------------------------------------------|--------------|
|                     | ผู้บริหาร<br>และ ผู้จัดการ<br>Legislators<br>& Managers | วิชาชีพ<br>ด้านต่าง ๆ<br>Profes-<br>sional | วิชาชีพ<br>ด้านเทคนิค<br>Technicians | เสมียน<br>Clerks | พนักงาน<br>บริการ<br>Service<br>Workers | ด้านการเกษตร<br>และประมง<br>Agricultural<br>& Fishery | ด้านความ<br>สามารถทางฝีมือ<br>Craft<br>& Related trades | ผู้ปฏิบัติงาน<br>โรงงานเครื่องจักร<br>Plant & Machine<br>operators | อาชีพพื้น<br>ฐานต่าง ๆ<br>Elementary<br>occupations |     |                       |     |                                                              |              |
| ยอดรวม              | 161.2                                                   | 412.0                                      | 425.5                                | 383.7            | 567.3                                   | 119.9                                                 | 861.5                                                   | 1,314.0                                                            | 1,140.8                                             | 7.4 | TOTAL                 |     |                                                              |              |
| ต่ำกว่า 1,501 บาท   | -                                                       | 0.4                                        | 0.1                                  | -                | 3.0                                     | 0.9                                                   | 3.8                                                     | 1.5                                                                | 14.1                                                | -   | Less than 1,501 Baht  |     |                                                              |              |
| 1,501 - 2,500 บาท   | 0.5                                                     | 1.8                                        | -                                    | -                | 2.5                                     | 2.9                                                   | 7.3                                                     | 2.2                                                                | 33.1                                                | -   | 1,501 - 2,500 Baht    |     |                                                              |              |
| 2,501 - 3,500 บาท   | -                                                       | 1.7                                        | 0.5                                  | -                | 14.1                                    | 9.2                                                   | 17.6                                                    | 8.6                                                                | 47.8                                                | -   | 2,501 - 3,500 Baht    |     |                                                              |              |
| 3,501 - 4,500 บาท   | 0.4                                                     | 0.7                                        | 1.0                                  | 0.2              | 13.9                                    | 14.0                                                  | 21.2                                                    | 8.3                                                                | 96.5                                                | -   | 3,501 - 4,500 Baht    |     |                                                              |              |
| 4,501 - 5,500 บาท   | 6.8                                                     | 3.1                                        | 1.2                                  | 3.5              | 21.9                                    | 16.7                                                  | 32.9                                                    | 16.4                                                               | 130.6                                               | -   | 4,501 - 5,500 Baht    |     |                                                              |              |
| 5,501 - 6,500 บาท   | 1.6                                                     | 6.3                                        | 4.0                                  | 11.0             | 56.7                                    | 18.6                                                  | 60.0                                                    | 39.7                                                               | 192.1                                               | -   | 5,501 - 6,500 Baht    |     |                                                              |              |
| 6,501 - 7,500 บาท   | 6.5                                                     | 3.6                                        | 8.3                                  | 17.3             | 52.2                                    | 12.2                                                  | 85.4                                                    | 77.0                                                               | 154.0                                               | 0.3 | 6,501 - 7,500 Baht    |     |                                                              |              |
| 7,501 - 10,000 บาท  | 16.3                                                    | 34.3                                       | 67.3                                 | 124.0            | 240.2                                   | 31.6                                                  | 371.6                                                   | 847.9                                                              | 421.4                                               | 2.2 | 7,501 - 10,000 Baht   |     |                                                              |              |
| 10,001 - 15,000 บาท | 20.0                                                    | 92.4                                       | 129.1                                | 152.7            | 100.9                                   | 6.3                                                   | 186.1                                                   | 238.3                                                              | 41.2                                                | -   | 10,001 - 15,000 Baht  |     |                                                              |              |
| 15,001 - 20,000 บาท | 18.5                                                    | 83.4                                       | 95.6                                 | 41.5             | 29.8                                    | 3.7                                                   | 44.3                                                    | 51.4                                                               | 3.1                                                 | 1.5 | 15,001 - 20,000 Baht  |     |                                                              |              |
| 20,001 - 30,000 บาท | 33.3                                                    | 88.4                                       | 83.3                                 | 27.3             | 26.0                                    | 1.7                                                   | 17.1                                                    | 17.1                                                               | 0.9                                                 | 0.4 | 20,001 - 30,000 Baht  |     |                                                              |              |
| มากกว่า 30,000 บาท  | 56.4                                                    | 94.4                                       | 31.8                                 | 5.5              | 3.7                                     | -                                                     | 10.1                                                    | 4.1                                                                | -                                                   | -   | More than 30,000 Baht |     |                                                              |              |
| ไม่ทราบ             | 1.0                                                     | 1.3                                        | 3.1                                  | 0.8              | 2.5                                     | 2.1                                                   | 4.1                                                     | 1.6                                                                | 6.1                                                 | 3.1 | Unknown               |     |                                                              |              |

ตารางที่ 18 จำนวนลูกจ้าง จำแนกตามอาชีพ ระดับของรายได้ และเพศ ภาคกลาง  
TABLE 18 EMPLOYEE BY OCCUPATION, INCOME CLASS AND SEX , CENTRAL REGION

ไตรมาสที่ 2/2556 : Quarter 2/2013

หน่วยเป็นพัน : In Thousands

| ระดับของรายได้      | อาชีพ Occupation                                               |                                            |                                      |                  |                                         |                                                       |                                                         |                                                                    |                                                     |                                          |                       | รวม | คนงานซึ่งมี<br>ได้จำแนกไว้<br>ในหมวดอื่น | อาชีพอื่น<br>ฐานต่าง ๆ<br>Elementary<br>occupations | INCOME CLASS |
|---------------------|----------------------------------------------------------------|--------------------------------------------|--------------------------------------|------------------|-----------------------------------------|-------------------------------------------------------|---------------------------------------------------------|--------------------------------------------------------------------|-----------------------------------------------------|------------------------------------------|-----------------------|-----|------------------------------------------|-----------------------------------------------------|--------------|
|                     | ผู้บัญญัติกฎหมาย<br>และ ผู้จัดการ<br>Legislators<br>& Managers | วิชาชีพ<br>ด้านต่าง ๆ<br>Profes-<br>sional | วิชาชีพ<br>ด้านเทคนิค<br>Technicians | เสมียน<br>Clerks | พนักงาน<br>บริการ<br>Service<br>Workers | ด้านการเกษตร<br>และประมง<br>Agricultural<br>& Fishery | ด้านความ<br>สามารถทางฝีมือ<br>Craft<br>& Related trades | ผู้ปฏิบัติงาน<br>โรงงานเครื่องจักร<br>Plant & Machine<br>operators | อาชีพอื่น<br>ฐานต่าง ๆ<br>Elementary<br>occupations | คนงานซึ่งมี<br>ได้จำแนกไว้<br>ในหมวดอื่น | Not classifiable      |     |                                          |                                                     |              |
| <b>ชาย</b>          | 2,908.6                                                        | 211.0                                      | 211.0                                | 109.1            | 269.4                                   | 75.3                                                  | 633.1                                                   | 783.6                                                              | 556.6                                               | 4.1                                      | MALE                  |     |                                          |                                                     |              |
| ต่ำกว่า 1,501 บาท   | -                                                              | -                                          | 0.1                                  | -                | 0.8                                     | 0.4                                                   | 0.9                                                     | 1.5                                                                | 4.4                                                 | -                                        | Less than 1,501 Baht  |     |                                          |                                                     |              |
| 1,501 - 2,500 บาท   | -                                                              | 1.0                                        | -                                    | -                | 0.6                                     | 2.1                                                   | 1.8                                                     | 1.5                                                                | 17.2                                                | -                                        | 1,501 - 2,500 Baht    |     |                                          |                                                     |              |
| 2,501 - 3,500 บาท   | -                                                              | 1.7                                        | 0.2                                  | -                | 4.8                                     | 4.6                                                   | 8.8                                                     | 5.5                                                                | 17.6                                                | -                                        | 2,501 - 3,500 Baht    |     |                                          |                                                     |              |
| 3,501 - 4,500 บาท   | 0.4                                                            | 0.3                                        | 0.1                                  | 0.2              | 2.6                                     | 7.5                                                   | 9.8                                                     | 4.1                                                                | 42.1                                                | -                                        | 3,501 - 4,500 Baht    |     |                                          |                                                     |              |
| 4,501 - 5,500 บาท   | 4.6                                                            | 1.5                                        | 0.8                                  | 1.2              | 7.1                                     | 10.6                                                  | 20.4                                                    | 10.3                                                               | 69.2                                                | -                                        | 4,501 - 5,500 Baht    |     |                                          |                                                     |              |
| 5,501 - 6,500 บาท   | 1.1                                                            | 1.6                                        | 0.4                                  | 1.7              | 20.0                                    | 11.2                                                  | 43.1                                                    | 27.4                                                               | 98.8                                                | -                                        | 5,501 - 6,500 Baht    |     |                                          |                                                     |              |
| 6,501 - 7,500 บาท   | 5.9                                                            | 2.2                                        | 2.1                                  | 5.1              | 22.3                                    | 7.9                                                   | 64.9                                                    | 42.6                                                               | 85.3                                                | -                                        | 6,501 - 7,500 Baht    |     |                                          |                                                     |              |
| 7,501 - 10,000 บาท  | 12.4                                                           | 12.3                                       | 23.5                                 | 40.3             | 108.8                                   | 23.1                                                  | 254.1                                                   | 449.6                                                              | 194.9                                               | 1.1                                      | 7,501 - 10,000 Baht   |     |                                          |                                                     |              |
| 10,001 - 15,000 บาท | 10.5                                                           | 26.0                                       | 54.2                                 | 35.6             | 59.5                                    | 4.4                                                   | 159.7                                                   | 175.9                                                              | 20.2                                                | -                                        | 10,001 - 15,000 Baht  |     |                                          |                                                     |              |
| 15,001 - 20,000 บาท | 9.3                                                            | 28.8                                       | 52.6                                 | 12.9             | 17.1                                    | 1.9                                                   | 40.4                                                    | 44.5                                                               | 3.0                                                 | 1.5                                      | 15,001 - 20,000 Baht  |     |                                          |                                                     |              |
| 20,001 - 30,000 บาท | 19.9                                                           | 39.8                                       | 56.3                                 | 9.3              | 22.4                                    | 0.7                                                   | 16.6                                                    | 16.6                                                               | 0.7                                                 | -                                        | 20,001 - 30,000 Baht  |     |                                          |                                                     |              |
| มากกว่า 30,000 บาท  | 40.2                                                           | 45.6                                       | 19.5                                 | 2.3              | 2.4                                     | -                                                     | 9.3                                                     | 3.5                                                                | -                                                   | -                                        | More than 30,000 Baht |     |                                          |                                                     |              |
| ไม่ทราบ             | 0.8                                                            | 0.6                                        | 1.2                                  | 0.5              | 1.0                                     | 1.1                                                   | 3.3                                                     | 0.5                                                                | 3.3                                                 | 1.5                                      | Unknown               |     |                                          |                                                     |              |
| <b>หญิง</b>         | 2,484.5                                                        | 214.5                                      | 214.5                                | 274.6            | 297.9                                   | 44.6                                                  | 228.4                                                   | 530.4                                                              | 584.2                                               | 3.3                                      | FEMALE                |     |                                          |                                                     |              |
| ต่ำกว่า 1,501 บาท   | -                                                              | 0.4                                        | -                                    | -                | 2.3                                     | 0.5                                                   | 2.9                                                     | -                                                                  | 9.7                                                 | -                                        | Less than 1,501 Baht  |     |                                          |                                                     |              |
| 1,501 - 2,500 บาท   | 0.5                                                            | 0.9                                        | -                                    | -                | 1.9                                     | 0.8                                                   | 5.5                                                     | 0.7                                                                | 15.9                                                | -                                        | 1,501 - 2,500 Baht    |     |                                          |                                                     |              |
| 2,501 - 3,500 บาท   | -                                                              | 0.1                                        | 0.3                                  | -                | 9.3                                     | 4.6                                                   | 8.8                                                     | 3.1                                                                | 30.2                                                | -                                        | 2,501 - 3,500 Baht    |     |                                          |                                                     |              |
| 3,501 - 4,500 บาท   | -                                                              | 0.4                                        | 0.9                                  | -                | 11.3                                    | 6.5                                                   | 11.4                                                    | 4.2                                                                | 54.5                                                | -                                        | 3,501 - 4,500 Baht    |     |                                          |                                                     |              |
| 4,501 - 5,500 บาท   | 2.2                                                            | 1.6                                        | 0.4                                  | 2.3              | 14.9                                    | 6.1                                                   | 12.5                                                    | 6.1                                                                | 61.4                                                | -                                        | 4,501 - 5,500 Baht    |     |                                          |                                                     |              |
| 5,501 - 6,500 บาท   | 0.5                                                            | 4.7                                        | 3.7                                  | 9.3              | 36.7                                    | 7.4                                                   | 17.0                                                    | 12.3                                                               | 93.2                                                | -                                        | 5,501 - 6,500 Baht    |     |                                          |                                                     |              |
| 6,501 - 7,500 บาท   | 0.6                                                            | 1.4                                        | 6.2                                  | 12.2             | 29.9                                    | 4.3                                                   | 20.5                                                    | 34.4                                                               | 68.7                                                | 0.3                                      | 6,501 - 7,500 Baht    |     |                                          |                                                     |              |
| 7,501 - 10,000 บาท  | 3.9                                                            | 22.0                                       | 43.8                                 | 83.7             | 131.4                                   | 8.5                                                   | 117.5                                                   | 398.3                                                              | 226.6                                               | 1.1                                      | 7,501 - 10,000 Baht   |     |                                          |                                                     |              |
| 10,001 - 15,000 บาท | 9.6                                                            | 66.4                                       | 74.9                                 | 117.1            | 41.3                                    | 1.9                                                   | 26.4                                                    | 62.4                                                               | 20.9                                                | -                                        | 10,001 - 15,000 Baht  |     |                                          |                                                     |              |
| 15,001 - 20,000 บาท | 9.2                                                            | 54.5                                       | 43.1                                 | 28.7             | 12.6                                    | 1.8                                                   | 3.9                                                     | 6.9                                                                | 0.1                                                 | -                                        | 15,001 - 20,000 Baht  |     |                                          |                                                     |              |
| 20,001 - 30,000 บาท | 13.4                                                           | 48.6                                       | 27.0                                 | 18.0             | 3.5                                     | 1.0                                                   | 0.4                                                     | 0.5                                                                | 0.2                                                 | 0.4                                      | 20,001 - 30,000 Baht  |     |                                          |                                                     |              |
| มากกว่า 30,000 บาท  | 16.2                                                           | 48.8                                       | 12.3                                 | 3.2              | 1.3                                     | -                                                     | 0.9                                                     | 0.6                                                                | -                                                   | -                                        | More than 30,000 Baht |     |                                          |                                                     |              |
| ไม่ทราบ             | 0.2                                                            | 0.7                                        | 2.0                                  | 0.3              | 1.5                                     | 1.1                                                   | 0.7                                                     | 1.0                                                                | 2.7                                                 | 1.5                                      | Unknown               |     |                                          |                                                     |              |



ตารางที่ 18 จำนวนลูกจ้าง จำแนกตามอาชีพ ระดับของรายได้ เพศ และเขตการปกครอง ภาคกลาง (ต่อ)  
TABLE 18 EMPLOYEE BY OCCUPATION, INCOME CLASS, SEX AND AREA, CENTRAL REGION(Contd.)

ไตรมาสที่ 2/2556 : Quarter 2/2013

ในเขตเทศบาล MUNICIPAL AREA

หน่วยเป็นพัน : in Thousands

| ระดับของรายได้      | รวม     | อาชีพ Occupation                                               |                                      |                                      |                  |                                         |                                                       |                                                         |                                                                    |                    |     | อาชีพอื่น<br>Elementary<br>occupations | คนงานซึ่งมี<br>ได้จำแนกไว้<br>ในหมวดอื่น<br>Not-classifiable | INCOME CLASS |
|---------------------|---------|----------------------------------------------------------------|--------------------------------------|--------------------------------------|------------------|-----------------------------------------|-------------------------------------------------------|---------------------------------------------------------|--------------------------------------------------------------------|--------------------|-----|----------------------------------------|--------------------------------------------------------------|--------------|
|                     |         | ผู้บัญญัติกฎหมาย<br>และ ผู้จัดการ<br>Legislators<br>& Managers | วิชาชีพ<br>ด้านต่างๆ<br>Professional | วิชาชีพ<br>ด้านเทคนิค<br>Technicians | เสมียน<br>Clerks | พนักงาน<br>บริการ<br>Service<br>Workers | ด้านการเกษตร<br>และประมง<br>Agricultural<br>& Fishery | ด้านความ<br>สามารถทางฝีมือ<br>Craft<br>& Related trades | ผู้ปฏิบัติงาน<br>โรงงานเครื่องจักร<br>Plant & Machine<br>operators | อาชีพอื่น<br>ต่างๆ |     |                                        |                                                              |              |
| ยอดรวม              | 2,161.0 | 74.2                                                           | 199.9                                | 211.6                                | 155.6            | 273.1                                   | 20.0                                                  | 342.9                                                   | 544.9                                                              | 334.6              | 4.2 | TOTAL                                  |                                                              |              |
| ชาย                 | 1,162.2 | 43.2                                                           | 84.1                                 | 109.3                                | 44.2             | 128.7                                   | 12.8                                                  | 257.6                                                   | 329.8                                                              | 149.7              | 2.7 | MALE                                   |                                                              |              |
| ต่ำกว่า 1,501 บาท   | 1.7     | -                                                              | -                                    | 0.1                                  | -                | -                                       | -                                                     | 0.3                                                     | 1.1                                                                | 0.3                | -   | Less than 1,501 Baht                   |                                                              |              |
| 1,501 - 2,500 บาท   | 4.8     | -                                                              | 0.0                                  | -                                    | -                | 0.5                                     | 0.2                                                   | 0.3                                                     | 1.3                                                                | 2.6                | -   | 1,501 - 2,500 Baht                     |                                                              |              |
| 2,501 - 3,500 บาท   | 9.8     | -                                                              | 0.3                                  | 0.2                                  | -                | 2.0                                     | 0.4                                                   | 1.8                                                     | 2.7                                                                | 2.4                | -   | 2,501 - 3,500 Baht                     |                                                              |              |
| 3,501 - 4,500 บาท   | 15.7    | -                                                              | 0.0                                  | 0.1                                  | 0.1              | 1.1                                     | 1.1                                                   | 4.1                                                     | 1.5                                                                | 7.7                | -   | 3,501 - 4,500 Baht                     |                                                              |              |
| 4,501 - 5,500 บาท   | 30.4    | 1.1                                                            | 0.1                                  | 0.5                                  | 0.1              | 2.0                                     | 1.8                                                   | 8.1                                                     | 2.9                                                                | 13.9               | -   | 4,501 - 5,500 Baht                     |                                                              |              |
| 5,501 - 6,500 บาท   | 52.8    | 0.3                                                            | 0.5                                  | 0.4                                  | 0.7              | 8.7                                     | 1.7                                                   | 12.0                                                    | 8.2                                                                | 20.5               | -   | 5,501 - 6,500 Baht                     |                                                              |              |
| 6,501 - 7,500 บาท   | 74.4    | 0.2                                                            | 0.3                                  | 1.4                                  | 2.1              | 9.1                                     | 2.7                                                   | 19.0                                                    | 11.9                                                               | 27.7               | -   | 6,501 - 7,500 Baht                     |                                                              |              |
| 7,501 - 10,000 บาท  | 452.0   | 2.4                                                            | 6.0                                  | 14.2                                 | 14.0             | 50.2                                    | 4.2                                                   | 95.1                                                    | 198.9                                                              | 66.0               | 1.1 | 7,501 - 10,000 Baht                    |                                                              |              |
| 10,001 - 15,000 บาท | 250.5   | 3.9                                                            | 14.7                                 | 24.6                                 | 15.1             | 29.8                                    | 0.7                                                   | 81.9                                                    | 73.3                                                               | 6.4                | -   | 10,001 - 15,000 Baht                   |                                                              |              |
| 15,001 - 20,000 บาท | 105.4   | 4.8                                                            | 16.5                                 | 24.2                                 | 5.7              | 9.8                                     | -                                                     | 22.7                                                    | 19.3                                                               | 1.1                | 1.3 | 15,001 - 20,000 Baht                   |                                                              |              |
| 20,001 - 30,000 บาท | 97.7    | 11.4                                                           | 23.0                                 | 30.8                                 | 4.7              | 12.7                                    | -                                                     | 7.7                                                     | 6.7                                                                | 0.7                | -   | 20,001 - 30,000 Baht                   |                                                              |              |
| มากกว่า 30,000 บาท  | 62.1    | 19.2                                                           | 22.3                                 | 12.1                                 | 1.3              | 2.1                                     | -                                                     | 3.1                                                     | 2.0                                                                | -                  | -   | More than 30,000 Baht                  |                                                              |              |
| ไม่ทราบ             | 5.0     | -                                                              | 0.3                                  | 0.7                                  | 0.5              | 0.7                                     | 0.1                                                   | 1.6                                                     | 0.2                                                                | 0.6                | 0.3 | Unknown                                |                                                              |              |
| หญิง                | 998.8   | 31.0                                                           | 115.8                                | 102.3                                | 111.4            | 144.4                                   | 7.2                                                   | 85.3                                                    | 215.1                                                              | 184.9              | 1.5 | FEMALE                                 |                                                              |              |
| ต่ำกว่า 1,501 บาท   | 3.7     | -                                                              | -                                    | -                                    | -                | 1.0                                     | -                                                     | 0.6                                                     | -                                                                  | 2.2                | -   | Less than 1,501 Baht                   |                                                              |              |
| 1,501 - 2,500 บาท   | 5.8     | 0.5                                                            | -                                    | -                                    | -                | 1.3                                     | 0.3                                                   | 1.0                                                     | 0.7                                                                | 2.0                | -   | 1,501 - 2,500 Baht                     |                                                              |              |
| 2,501 - 3,500 บาท   | 17.2    | -                                                              | 0.1                                  | 0.3                                  | -                | 4.5                                     | 0.6                                                   | 3.4                                                     | 1.0                                                                | 7.3                | -   | 2,501 - 3,500 Baht                     |                                                              |              |
| 3,501 - 4,500 บาท   | 24.1    | -                                                              | 0.4                                  | 0.9                                  | -                | 5.1                                     | 1.6                                                   | 3.6                                                     | 2.8                                                                | 9.7                | -   | 3,501 - 4,500 Baht                     |                                                              |              |
| 4,501 - 5,500 บาท   | 28.2    | 0.7                                                            | 0.2                                  | 0.3                                  | 0.3              | 4.4                                     | 1.4                                                   | 4.4                                                     | 1.2                                                                | 15.3               | -   | 4,501 - 5,500 Baht                     |                                                              |              |
| 5,501 - 6,500 บาท   | 53.9    | -                                                              | 1.6                                  | 1.3                                  | 4.2              | 15.5                                    | 1.1                                                   | 5.1                                                     | 2.8                                                                | 22.3               | -   | 5,501 - 6,500 Baht                     |                                                              |              |
| 6,501 - 7,500 บาท   | 60.8    | 0.0                                                            | 0.4                                  | 3.4                                  | 4.1              | 13.8                                    | 0.9                                                   | 4.7                                                     | 11.5                                                               | 22.0               | -   | 6,501 - 7,500 Baht                     |                                                              |              |
| 7,501 - 10,000 บาท  | 444.0   | 1.3                                                            | 7.9                                  | 20.2                                 | 35.3             | 64.9                                    | 1.1                                                   | 48.6                                                    | 169.1                                                              | 94.8               | 0.8 | 7,501 - 10,000 Baht                    |                                                              |              |
| 10,001 - 15,000 บาท | 172.0   | 4.9                                                            | 28.0                                 | 34.7                                 | 41.5             | 20.6                                    | 0.0                                                   | 11.0                                                    | 23.2                                                               | 8.0                | -   | 10,001 - 15,000 Baht                   |                                                              |              |
| 15,001 - 20,000 บาท | 78.5    | 5.7                                                            | 21.4                                 | 22.3                                 | 15.3             | 9.5                                     | 0.1                                                   | 1.5                                                     | 2.7                                                                | 0.1                | -   | 15,001 - 20,000 Baht                   |                                                              |              |
| 20,001 - 30,000 บาท | 63.7    | 8.1                                                            | 28.4                                 | 14.7                                 | 9.7              | 2.0                                     | 0.1                                                   | 0.2                                                     | 0.1                                                                | -                  | 0.4 | 20,001 - 30,000 Baht                   |                                                              |              |
| มากกว่า 30,000 บาท  | 43.6    | 9.6                                                            | 27.1                                 | 4.1                                  | 0.9              | 1.0                                     | -                                                     | 0.9                                                     | 0.0                                                                | -                  | -   | More than 30,000 Baht                  |                                                              |              |
| ไม่ทราบ             | 3.6     | 0.2                                                            | 0.4                                  | 0.1                                  | 0.1              | 0.9                                     | -                                                     | 0.3                                                     | 0.0                                                                | 1.3                | 0.3 | Unknown                                |                                                              |              |

ตารางที่ 18 จำนวนลูกจ้าง จำแนกตามอาชีพ ระดับของรายได้ เพศ และเขตการปกครอง ภาคกลาง (ต่อ)

TABLE 18 EMPLOYEE BY OCCUPATION, INCOME CLASS, SEX AND AREA, CENTRAL REGION (Contd.)

| ระดับของรายได้      | นอกเขตเทศบาล NON-MUNICIPAL AREA |                                                         |                                           |                                      |                  |                                         |                                                       |                                                         |                                                                    |                                                    |                                                              | TOTAL | INCOME CLASS          |
|---------------------|---------------------------------|---------------------------------------------------------|-------------------------------------------|--------------------------------------|------------------|-----------------------------------------|-------------------------------------------------------|---------------------------------------------------------|--------------------------------------------------------------------|----------------------------------------------------|--------------------------------------------------------------|-------|-----------------------|
|                     | อาชีพ Occupation                |                                                         |                                           |                                      |                  |                                         |                                                       |                                                         |                                                                    |                                                    |                                                              |       |                       |
|                     | รวม                             | ผู้บริหาร<br>และ ผู้จัดการ<br>Legislators<br>& Managers | วิชาชีพ<br>ด้านต่างๆ<br>Profes-<br>sional | วิชาชีพ<br>ด้านเทคนิค<br>Technicians | เสมียน<br>Clerks | พนักงาน<br>บริการ<br>Service<br>Workers | ด้านการเกษตร<br>และประมง<br>Agricultural<br>& Fishery | ด้านความ<br>สามารถทางฝีมือ<br>Craft<br>& Related trades | ผู้ปฏิบัติงาน<br>โรงงานเครื่องจักร<br>Plant & Machine<br>operators | อาชีพอื่น<br>ฐานต่างๆ<br>Elementary<br>occupations | คนงานซึ่งมี<br>ได้จำแนกไว้<br>ในหมวดอื่น<br>Not classifiable |       |                       |
| ยอดรวม              | 3,232.1                         | 87.0                                                    | 212.1                                     | 213.8                                | 228.1            | 294.2                                   | 99.8                                                  | 518.6                                                   | 769.1                                                              | 806.1                                              | 3.2                                                          | 3.2   | MALE                  |
| ชาย                 | 1,746.4                         | 61.8                                                    | 77.4                                      | 101.7                                | 64.9             | 140.7                                   | 62.5                                                  | 375.5                                                   | 453.7                                                              | 406.9                                              | 1.5                                                          | 1.5   | Less than 1,501 Baht  |
| ต่ำกว่า 1,501 บาท   | 6.4                             | -                                                       | -                                         | -                                    | -                | 0.8                                     | 0.4                                                   | 0.7                                                     | 0.5                                                                | 4.1                                                | -                                                            | -     | 1,501 - 2,500 Baht    |
| 1,501 - 2,500 บาท   | 19.3                            | -                                                       | 1.0                                       | -                                    | -                | 0.2                                     | 1.9                                                   | 1.5                                                     | 0.2                                                                | 14.6                                               | -                                                            | -     | 2,501 - 3,500 Baht    |
| 2,501 - 3,500 บาท   | 33.4                            | -                                                       | 1.4                                       | -                                    | -                | 2.7                                     | 4.2                                                   | 7.0                                                     | 2.8                                                                | 15.2                                               | -                                                            | -     | 3,501 - 4,500 Baht    |
| 3,501 - 4,500 บาท   | 51.3                            | 0.4                                                     | 0.3                                       | -                                    | 0.1              | 1.5                                     | 6.4                                                   | 5.7                                                     | 2.6                                                                | 34.4                                               | -                                                            | -     | 4,501 - 5,500 Baht    |
| 4,501 - 5,500 บาท   | 95.3                            | 3.5                                                     | 1.4                                       | 0.4                                  | 1.1              | 5.1                                     | 8.8                                                   | 12.3                                                    | 7.5                                                                | 55.3                                               | -                                                            | -     | 5,501 - 6,500 Baht    |
| 5,501 - 6,500 บาท   | 152.4                           | 0.8                                                     | 1.1                                       | -                                    | 1.0              | 11.3                                    | 9.4                                                   | 31.1                                                    | 19.3                                                               | 78.3                                               | -                                                            | -     | 6,501 - 7,500 Baht    |
| 6,501 - 7,500 บาท   | 164.0                           | 5.8                                                     | 1.9                                       | 0.8                                  | 3.0              | 13.2                                    | 5.2                                                   | 45.9                                                    | 30.7                                                               | 57.6                                               | -                                                            | -     | 7,501 - 10,000 Baht   |
| 7,501 - 10,000 บาท  | 668.0                           | 10.0                                                    | 6.3                                       | 9.3                                  | 26.4             | 58.6                                    | 18.9                                                  | 159.0                                                   | 250.7                                                              | 128.9                                              | -                                                            | -     | 10,001 - 15,000 Baht  |
| 10,001 - 15,000 บาท | 295.5                           | 6.5                                                     | 11.3                                      | 29.6                                 | 20.5             | 29.7                                    | 3.7                                                   | 77.8                                                    | 102.6                                                              | 13.8                                               | -                                                            | -     | 15,001 - 20,000 Baht  |
| 15,001 - 20,000 บาท | 106.7                           | 4.6                                                     | 12.3                                      | 28.3                                 | 7.1              | 7.4                                     | 1.9                                                   | 17.7                                                    | 25.3                                                               | 1.9                                                | 0.3                                                          | 0.3   | 20,001 - 30,000 Baht  |
| 20,001 - 30,000 บาท | 84.7                            | 8.5                                                     | 16.8                                      | 25.5                                 | 4.7              | 9.7                                     | 0.7                                                   | 8.9                                                     | 10.0                                                               | -                                                  | -                                                            | -     | More than 30,000 Baht |
| มากกว่า 30,000 บาท  | 60.8                            | 21.1                                                    | 23.3                                      | 7.5                                  | 1.0              | 0.3                                     | -                                                     | 6.2                                                     | 1.5                                                                | -                                                  | -                                                            | -     | Unknown               |
| ไม่ทราบ             | 8.8                             | 0.8                                                     | 0.4                                       | 0.4                                  | -                | 0.3                                     | 1.0                                                   | 1.7                                                     | 0.3                                                                | 2.8                                                | 1.2                                                          | 1.2   | FEMALE                |
| หญิง                | 1,485.6                         | 25.2                                                    | 134.7                                     | 112.2                                | 163.2            | 153.5                                   | 37.4                                                  | 143.1                                                   | 315.3                                                              | 399.3                                              | 1.8                                                          | 1.8   | Less than 1,501 Baht  |
| ต่ำกว่า 1,501 บาท   | 12.1                            | -                                                       | 0.4                                       | -                                    | -                | 1.3                                     | 0.5                                                   | 2.3                                                     | -                                                                  | 7.6                                                | -                                                            | -     | 1,501 - 2,500 Baht    |
| 1,501 - 2,500 บาท   | 20.4                            | -                                                       | 0.9                                       | -                                    | -                | 0.6                                     | 0.6                                                   | 4.5                                                     | -                                                                  | 13.9                                               | -                                                            | -     | 2,501 - 3,500 Baht    |
| 2,501 - 3,500 บาท   | 39.2                            | -                                                       | -                                         | -                                    | -                | 4.8                                     | 4.0                                                   | 5.4                                                     | 2.1                                                                | 23.0                                               | -                                                            | -     | 3,501 - 4,500 Baht    |
| 3,501 - 4,500 บาท   | 65.1                            | -                                                       | -                                         | -                                    | -                | 6.3                                     | 4.9                                                   | 7.8                                                     | 1.5                                                                | 44.7                                               | -                                                            | -     | 4,501 - 5,500 Baht    |
| 4,501 - 5,500 บาท   | 79.4                            | 1.5                                                     | 1.4                                       | 0.1                                  | 2.0              | 10.4                                    | 4.7                                                   | 8.1                                                     | 5.0                                                                | 46.1                                               | -                                                            | -     | 5,501 - 6,500 Baht    |
| 5,501 - 6,500 บาท   | 130.9                           | 0.5                                                     | 3.2                                       | 2.4                                  | 5.1              | 21.2                                    | 6.4                                                   | 11.8                                                    | 9.4                                                                | 70.9                                               | -                                                            | -     | 6,501 - 7,500 Baht    |
| 6,501 - 7,500 บาท   | 117.5                           | 0.5                                                     | 1.0                                       | 2.7                                  | 8.1              | 16.1                                    | 3.4                                                   | 15.9                                                    | 22.9                                                               | 46.7                                               | 0.3                                                          | 0.3   | 7,501 - 10,000 Baht   |
| 7,501 - 10,000 บาท  | 592.8                           | 2.6                                                     | 14.2                                      | 23.6                                 | 48.4             | 66.5                                    | 7.4                                                   | 68.8                                                    | 229.3                                                              | 131.7                                              | 0.3                                                          | 0.3   | 10,001 - 15,000 Baht  |
| 10,001 - 15,000 บาท | 249.0                           | 4.7                                                     | 38.4                                      | 40.2                                 | 75.6             | 20.7                                    | 1.9                                                   | 15.4                                                    | 39.2                                                               | 12.9                                               | -                                                            | -     | 15,001 - 20,000 Baht  |
| 15,001 - 20,000 บาท | 82.3                            | 3.5                                                     | 33.1                                      | 20.8                                 | 13.4             | 3.2                                     | 1.8                                                   | 2.4                                                     | 4.2                                                                | -                                                  | -                                                            | -     | 20,001 - 30,000 Baht  |
| 20,001 - 30,000 บาท | 49.3                            | 5.3                                                     | 20.1                                      | 12.3                                 | 8.3              | 1.6                                     | 0.9                                                   | 0.3                                                     | 0.4                                                                | 0.2                                                | -                                                            | -     | More than 30,000 Baht |
| มากกว่า 30,000 บาท  | 39.5                            | 6.6                                                     | 21.7                                      | 8.1                                  | 2.3              | 0.3                                     | -                                                     | -                                                       | 0.5                                                                | -                                                  | -                                                            | -     | Unknown               |
| ไม่ทราบ             | 8.2                             | -                                                       | 0.3                                       | 1.9                                  | 0.2              | 0.7                                     | 1.1                                                   | 0.5                                                     | 1.0                                                                | 1.5                                                | 1.2                                                          | 1.2   |                       |

ไตรมาสที่ 2/2556 : Quarter 2/2013

หน่วยเป็นพัน : In Thousands

ตารางที่ 19 จำนวนลูกจ้าง จำแนกตามอุตสาหกรรม ระดับของรายได้ ภาคกลาง  
TABLE 19 EMPLOYEE BY INDUSTRY, INCOME CLASS , CENTRAL REGION

ไตรมาสที่ 2/2556 : Quarter 2/2013

หน่วยเป็นพัน : In Thousands

| ระดับของรายได้      | อุตสาหกรรม Industry                                  |                           |                               |                                      |                                                                     |                             |                                              |                                                                    |                                                                      |                                                                    |                                                           |       |      |       | TOTAL | INCOME CLASS |                       |
|---------------------|------------------------------------------------------|---------------------------|-------------------------------|--------------------------------------|---------------------------------------------------------------------|-----------------------------|----------------------------------------------|--------------------------------------------------------------------|----------------------------------------------------------------------|--------------------------------------------------------------------|-----------------------------------------------------------|-------|------|-------|-------|--------------|-----------------------|
|                     | รวม เกษตรกรรม<br>การปลูก<br>และการประมง<br>และป่าไม้ | เหมืองแร่<br>และเหมืองหิน | การผลิต<br>Manufac-<br>turing | ไฟฟ้า ก๊าซ<br>ไอน้ำระบบปรับ<br>อากาศ | จัดหา น้ำบำบัดน้ำเสีย<br>และระบบ<br>Water supply<br>sewerage, waste | การก่อสร้าง<br>Construction | การขนส่ง<br>การขนส่ง<br>การขนส่ง<br>การขนส่ง | การขนส่ง และ<br>สถานที่เก็บสินค้า<br>Transportation<br>and storage | ที่พักแรมและ<br>บริการด้านอาหาร<br>Accommodation<br>and food service | ข้อมูลข่าวสาร<br>และการสื่อสาร<br>Information<br>and communication | การเงินและ<br>การประกันภัย<br>Financial<br>intermediation |       |      |       |       |              |                       |
| ยอดรวม              | 5,393.1                                              | 17.0                      | 2,266.0                       | 29.3                                 | 27.5                                                                | 463.2                       | 525.9                                        | 160.4                                                              | 180.5                                                                | 42.3                                                               | 100.5                                                     | 100.5 | 42.3 | 180.5 | 42.3  | 100.5        | TOTAL                 |
| ต่ำกว่า 1,501 บาท   | 23.8                                                 | -                         | 6.3                           | -                                    | -                                                                   | 1.9                         | 1.4                                          | 0.2                                                                | 1.2                                                                  | -                                                                  | -                                                         | -     | -    | 1.2   | -     | -            | Less than 1,501 Baht  |
| 1,501 - 2,500 บาท   | 50.2                                                 | -                         | 10.1                          | -                                    | 0.2                                                                 | 3.3                         | 4.3                                          | 0.2                                                                | 1.1                                                                  | -                                                                  | -                                                         | -     | -    | 1.1   | -     | -            | 1,501 - 2,500 Baht    |
| 2,501 - 3,500 บาท   | 99.6                                                 | -                         | 19.7                          | 0.2                                  | 0.3                                                                 | 7.4                         | 7.1                                          | 3.0                                                                | 7.9                                                                  | -                                                                  | -                                                         | -     | -    | 7.9   | -     | -            | 2,501 - 3,500 Baht    |
| 3,501 - 4,500 บาท   | 156.2                                                | -                         | 24.6                          | 0.3                                  | 0.5                                                                 | 13.6                        | 12.2                                         | 1.7                                                                | 7.3                                                                  | 0.1                                                                | 0.1                                                       | 0.1   | 0.1  | 7.3   | 0.1   | 0.1          | 3,501 - 4,500 Baht    |
| 4,501 - 5,500 บาท   | 233.1                                                | 1.5                       | 35.4                          | -                                    | 2.2                                                                 | 32.2                        | 26.1                                         | 3.1                                                                | 9.2                                                                  | 0.6                                                                | 0.8                                                       | 0.8   | 0.6  | 9.2   | 0.6   | 0.8          | 4,501 - 5,500 Baht    |
| 5,501 - 6,500 บาท   | 389.9                                                | 0.3                       | 72.1                          | 1.0                                  | 3.0                                                                 | 68.3                        | 43.3                                         | 7.3                                                                | 26.2                                                                 | 1.7                                                                | 2.0                                                       | 2.0   | 1.7  | 26.2  | 1.7   | 2.0          | 5,501 - 6,500 Baht    |
| 6,501 - 7,500 บาท   | 416.7                                                | 2.2                       | 132.5                         | 1.6                                  | 1.8                                                                 | 79.3                        | 40.9                                         | 8.9                                                                | 18.6                                                                 | 0.7                                                                | 3.9                                                       | 3.9   | 0.7  | 18.6  | 0.7   | 3.9          | 6,501 - 7,500 Baht    |
| 7,501 - 10,000 บาท  | 2,156.8                                              | 7.4                       | 1,242.4                       | 5.1                                  | 7.9                                                                 | 158.2                       | 226.5                                        | 48.9                                                               | 71.7                                                                 | 4.8                                                                | 17.2                                                      | 17.2  | 4.8  | 71.7  | 4.8   | 17.2         | 7,501 - 10,000 Baht   |
| 10,001 - 15,000 บาท | 966.9                                                | 2.0                       | 434.0                         | 4.8                                  | 5.2                                                                 | 66.3                        | 109.5                                        | 50.2                                                               | 19.3                                                                 | 8.5                                                                | 24.0                                                      | 24.0  | 8.5  | 19.3  | 8.5   | 24.0         | 10,001 - 15,000 Baht  |
| 15,001 - 20,000 บาท | 372.8                                                | 1.4                       | 145.6                         | 2.3                                  | 2.9                                                                 | 11.9                        | 29.0                                         | 16.0                                                               | 10.8                                                                 | 10.6                                                               | 14.4                                                      | 14.4  | 10.6 | 10.8  | 10.6  | 14.4         | 15,001 - 20,000 Baht  |
| 20,001 - 30,000 บาท | 295.4                                                | 0.7                       | 85.8                          | 4.7                                  | 1.5                                                                 | 12.6                        | 17.1                                         | 9.9                                                                | 5.0                                                                  | 7.5                                                                | 21.1                                                      | 21.1  | 7.5  | 5.0   | 7.5   | 21.1         | 20,001 - 30,000 Baht  |
| มากกว่า 30,000 บาท  | 206.0                                                | 1.5                       | 52.2                          | 9.4                                  | 2.0                                                                 | 5.8                         | 7.6                                          | 10.7                                                               | 1.8                                                                  | 7.9                                                                | 15.6                                                      | 15.6  | 7.9  | 1.8   | 7.9   | 15.6         | More than 30,000 Baht |
| ไม่ทราบ             | 25.6                                                 | -                         | 5.4                           | -                                    | -                                                                   | 2.5                         | 1.0                                          | 0.3                                                                | 0.5                                                                  | -                                                                  | 1.5                                                       | 1.5   | -    | 0.5   | -     | 1.5          | Unknown               |

ตารางที่ 19 จำนวนลูกจ้าง จำแนกตามอุตสาหกรรม ระดับของรายได้ ภาคกลาง (ต่อ)  
TABLE 19 EMPLOYEE BY INDUSTRY, INCOME CLASS , CENTRAL REGION (Contd.)

ไตรมาสที่ 2/2556 : Quarter 2/2013

หน่วยเป็นพัน : In Thousands

| ระดับของรายได้         | อุตสาหกรรม (ต่อ) Industry (Contd.)                |                                               |                                   |                              |                        |                   |                                |                         |                         |                  |              | รวม                   |
|------------------------|---------------------------------------------------|-----------------------------------------------|-----------------------------------|------------------------------|------------------------|-------------------|--------------------------------|-------------------------|-------------------------|------------------|--------------|-----------------------|
|                        | กิจกรรมอสังหาริมทรัพย์                            | กิจกรรมทางวิชาชีพ                             | การบริหารสนับสนุนและป้องกันประเทศ | การบริหารราชการป้องกันประเทศ | การศึกษา               | งานสังคมสงเคราะห์ | ศิลปะ ความบันเทิง และนันทนาการ | บริการด้านอื่นๆ         | งานในครัวเรือนส่วนบุคคล | กิจกรรมขององค์กร | ไม่ทราบ      |                       |
| Real estate activities | Professional, scientific and technical activities | Administrative and support service activities | Public administration             | Education                    | Health and social work | entertainment     | Other service                  | Activities of household | Extra-territorial       | Unknown          | INCOME CLASS |                       |
| ยอดรวม                 | 20.4                                              | 33.4                                          | 121.9                             | 357.8                        | 231.6                  | 138.8             | 51.4                           | 54.6                    | 59.2                    | 1.8              | 9.9          | TOTAL                 |
| ต่ำกว่า 1,501 บาท      | 0.1                                               | -                                             | 0.5                               | 1.6                          | 0.7                    | 0.7               | 0.4                            | 0.2                     | 1.0                     | -                | -            | Less than 1,501 Baht  |
| 1,501 - 2,500 บาท      | 0.2                                               | -                                             | 0.2                               | 0.3                          | 0.1                    | 0.1               | 2.4                            | 0.5                     | 3.7                     | -                | -            | 1,501 - 2,500 Baht    |
| 2,501 - 3,500 บาท      | 0.8                                               | 0.5                                           | 1.6                               | 0.5                          | 0.9                    | 0.4               | 4.6                            | 3.2                     | 3.3                     | -                | -            | 2,501 - 3,500 Baht    |
| 3,501 - 4,500 บาท      | 0.3                                               | -                                             | 0.4                               | 1.7                          | 2.1                    | 1.7               | 0.8                            | 2.1                     | 4.3                     | -                | -            | 3,501 - 4,500 Baht    |
| 4,501 - 5,500 บาท      | 0.3                                               | 0.2                                           | 3.3                               | 12.4                         | 4.0                    | 1.2               | 4.0                            | 4.7                     | 7.6                     | -                | 1.2          | 4,501 - 5,500 Baht    |
| 5,501 - 6,500 บาท      | 1.4                                               | 0.3                                           | 4.6                               | 12.3                         | 11.0                   | 7.6               | 6.9                            | 6.2                     | 9.3                     | -                | -            | 5,501 - 6,500 Baht    |
| 6,501 - 7,500 บาท      | 2.3                                               | 1.4                                           | 10.3                              | 23.0                         | 7.1                    | 11.6              | 3.3                            | 6.4                     | 5.7                     | 0.5              | 0.3          | 6,501 - 7,500 Baht    |
| 7,501 - 10,000 บาท     | 7.1                                               | 6.9                                           | 55.0                              | 88.6                         | 34.5                   | 36.9              | 18.2                           | 19.9                    | 19.2                    | 0.4              | 2.1          | 7,501 - 10,000 Baht   |
| 10,001 - 15,000 บาท    | 5.3                                               | 8.0                                           | 37.5                              | 77.7                         | 58.7                   | 23.8              | 7.1                            | 8.5                     | 2.2                     | 0.8              | 0.9          | 10,001 - 15,000 Baht  |
| 15,001 - 20,000 บาท    | 1.2                                               | 8.5                                           | 5.9                               | 50.3                         | 29.5                   | 21.1              | 0.3                            | 2.1                     | 0.9                     | -                | 1.8          | 15,001 - 20,000 Baht  |
| 20,001 - 30,000 บาท    | 1.3                                               | 5.3                                           | 2.7                               | 63.6                         | 30.3                   | 20.4              | 2.8                            | 0.1                     | 0.1                     | -                | -            | 20,001 - 30,000 Baht  |
| มากกว่า 30,000 บาท     | 0.3                                               | 2.5                                           | -                                 | 23.0                         | 52.0                   | 13.2              | -                              | -                       | -                       | -                | 0.5          | More than 30,000 Baht |
| ไม่ทราบ                | -                                                 | -                                             | 0.2                               | 3.1                          | 0.7                    | 0.2               | 0.8                            | 0.7                     | 1.9                     | -                | 3.1          | Unknown               |

ตารางที่ 19 จำนวนลูกจ้าง จำแนกตามอุตสาหกรรม ระดับของรายได้ ภาคกลาง  
TABLE 19 EMPLOYEE BY INDUSTRY, INCOME CLASS , CENTRAL REGION

| ระดับของรายได้      | อุตสาหกรรม Industry |                                        |                                |               |                                  |                                           |              |                                    |                                  |                               | กิจกรรมการเงินและการประกันภัย<br>Financial Intermediation | INCOME CLASS |                                |
|---------------------|---------------------|----------------------------------------|--------------------------------|---------------|----------------------------------|-------------------------------------------|--------------|------------------------------------|----------------------------------|-------------------------------|-----------------------------------------------------------|--------------|--------------------------------|
|                     | รวม                 | เกษตรกรรม<br>การปศุสัตว์<br>และกสิกรรม | การทำเหมืองแร่<br>และเหมืองหิน | การผลิต       | ไฟฟ้า ก๊าซ<br>ไอน้ำระบบปรับอากาศ | การจำหน่าย<br>น้ำประปา<br>และบำบัดน้ำเสีย | การก่อสร้าง  | อุตสาหกรรม<br>การขนส่ง<br>การขนส่ง | การขนส่งและ<br>สถานที่เก็บสินค้า | ที่พักแและ<br>บริการด้านอาหาร |                                                           |              | ข้อมูลข่าวสาร<br>และการสื่อสาร |
|                     | Total               | Agriculture                            | Mining                         | Manufacturing | Electricity                      | Water supply<br>sewerage, waste           | Construction | Transport, storage                 | Transportation                   | Accommodation                 | Information                                               | 43.0         |                                |
| ชาย                 | 2,908.6             | 289.3                                  | 11.7                           | 1,171.2       | 23.4                             | 18.9                                      | 371.8        | 284.8                              | 127.7                            | 59.4                          | 25.8                                                      | 43.0         | MALE                           |
| ต่ำกว่า 1,501 บาท   | 8.1                 | 3.2                                    | -                              | 1.5           | -                                | -                                         | 1.9          | 0.0                                | 0.2                              | 0.5                           | -                                                         | -            | Less than 1,501 Baht           |
| 1,501 - 2,500 บาท   | 24.1                | 13.2                                   | -                              | 3.2           | -                                | -                                         | 2.4          | 2.4                                | 0.2                              | 0.1                           | -                                                         | -            | 1,501 - 2,500 Baht             |
| 2,501 - 3,500 บาท   | 43.2                | 16.7                                   | -                              | 4.7           | 0.2                              | 0.3                                       | 6.7          | 2.6                                | 3.0                              | 2.4                           | -                                                         | -            | 2,501 - 3,500 Baht             |
| 3,501 - 4,500 บาท   | 67.0                | 38.6                                   | -                              | 4.9           | -                                | 0.2                                       | 10.9         | 5.5                                | 1.7                              | 1.2                           | 0.1                                                       | 0.1          | 3,501 - 4,500 Baht             |
| 4,501 - 5,500 บาท   | 125.6               | 50.5                                   | 0.5                            | 12.1          | -                                | 0.8                                       | 22.9         | 14.5                               | 2.3                              | 2.1                           | 0.5                                                       | 0.6          | 4,501 - 5,500 Baht             |
| 5,501 - 6,500 บาท   | 205.2               | 59.3                                   | 0.3                            | 31.6          | 0.9                              | 1.9                                       | 51.6         | 25.5                               | 5.8                              | 7.1                           | 0.1                                                       | 0.5          | 5,501 - 6,500 Baht             |
| 6,501 - 7,500 บาท   | 238.4               | 38.2                                   | 1.2                            | 60.0          | 1.2                              | 1.1                                       | 63.3         | 24.2                               | 7.3                              | 7.1                           | 0.6                                                       | 2.1          | 6,501 - 7,500 Baht             |
| 7,501 - 10,000 บาท  | 1,120.1             | 52.5                                   | 4.9                            | 589.5         | 2.8                              | 5.8                                       | 126.2        | 125.7                              | 39.9                             | 20.9                          | 2.7                                                       | 9.8          | 7,501 - 10,000 Baht            |
| 10,001 - 15,000 บาท | 546.0               | 8.5                                    | 1.9                            | 254.3         | 4.5                              | 3.7                                       | 57.6         | 58.8                               | 39.8                             | 9.4                           | 3.7                                                       | 10.5         | 10,001 - 15,000 Baht           |
| 15,001 - 20,000 บาท | 212.1               | 4.5                                    | 1.4                            | 98.8          | 2.3                              | 2.5                                       | 9.5          | 14.6                               | 12.6                             | 4.3                           | 8.3                                                       | 3.8          | 15,001 - 20,000 Baht           |
| 20,001 - 30,000 บาท | 182.4               | 1.7                                    | 0.5                            | 65.5          | 4.0                              | 1.3                                       | 11.9         | 8.3                                | 7.1                              | 2.8                           | 4.4                                                       | 8.5          | 20,001 - 30,000 Baht           |
| มากกว่า 30,000 บาท  | 122.9               | 0.3                                    | 1.0                            | 42.8          | 7.6                              | 1.2                                       | 4.6          | 1.7                                | 7.5                              | 1.3                           | 5.5                                                       | 7.3          | More than 30,000 Baht          |
| ไม่ทราบ             | 13.8                | 2.3                                    | -                              | 2.6           | -                                | -                                         | 2.2          | 1.0                                | 0.3                              | 0.4                           | -                                                         | -            | Unknown                        |
| หญิง                | 2,484.5             | 210.4                                  | 5.3                            | 1,094.7       | 5.9                              | 8.7                                       | 91.4         | 241.1                              | 32.7                             | 121.1                         | 16.5                                                      | 57.5         | FEMALE                         |
| ต่ำกว่า 1,501 บาท   | 15.8                | 4.5                                    | -                              | 4.8           | -                                | -                                         | -            | 1.3                                | -                                | 0.7                           | -                                                         | -            | Less than 1,501 Baht           |
| 1,501 - 2,500 บาท   | 26.2                | 10.4                                   | -                              | 6.9           | -                                | 0.2                                       | 0.9          | 1.9                                | -                                | 1.0                           | -                                                         | -            | 1,501 - 2,500 Baht             |
| 2,501 - 3,500 บาท   | 56.4                | 21.6                                   | -                              | 15.0          | -                                | -                                         | 0.6          | 4.5                                | -                                | 5.5                           | -                                                         | -            | 2,501 - 3,500 Baht             |
| 3,501 - 4,500 บาท   | 89.2                | 43.8                                   | -                              | 19.7          | 0.3                              | 0.3                                       | 2.7          | 6.8                                | -                                | 6.0                           | -                                                         | -            | 3,501 - 4,500 Baht             |
| 4,501 - 5,500 บาท   | 107.5               | 32.7                                   | 1.0                            | 23.3          | -                                | 1.4                                       | 9.3          | 11.6                               | 0.8                              | 7.1                           | 0.1                                                       | 0.3          | 4,501 - 5,500 Baht             |
| 5,501 - 6,500 บาท   | 184.8               | 46.0                                   | -                              | 40.5          | 0.2                              | 1.1                                       | 16.7         | 17.7                               | 1.5                              | 19.2                          | 1.6                                                       | 1.6          | 5,501 - 6,500 Baht             |
| 6,501 - 7,500 บาท   | 178.4               | 16.4                                   | 1.0                            | 72.5          | 0.4                              | 0.7                                       | 16.0         | 16.7                               | 1.5                              | 11.5                          | 0.2                                                       | 1.8          | 6,501 - 7,500 Baht             |
| 7,501 - 10,000 บาท  | 1,036.8             | 25.6                                   | 2.5                            | 652.9         | 2.2                              | 2.1                                       | 32.0         | 100.7                              | 9.0                              | 50.8                          | 2.1                                                       | 7.4          | 7,501 - 10,000 Baht            |
| 10,001 - 15,000 บาท | 421.0               | 4.5                                    | 0.1                            | 179.7         | 0.2                              | 1.5                                       | 8.7          | 50.7                               | 10.4                             | 9.9                           | 4.8                                                       | 13.5         | 10,001 - 15,000 Baht           |
| 15,001 - 20,000 บาท | 160.7               | 2.2                                    | -                              | 46.8          | 0.0                              | 0.4                                       | 2.4          | 14.3                               | 3.4                              | 6.5                           | 2.3                                                       | 10.6         | 15,001 - 20,000 Baht           |
| 20,001 - 30,000 บาท | 113.0               | 1.1                                    | 0.2                            | 20.3          | 0.7                              | 0.2                                       | 0.7          | 8.8                                | 2.8                              | 2.3                           | 3.1                                                       | 12.6         | 20,001 - 30,000 Baht           |
| มากกว่า 30,000 บาท  | 83.1                | -                                      | 0.5                            | 9.5           | 1.8                              | 0.8                                       | 1.2          | 6.0                                | 3.1                              | 0.5                           | 2.4                                                       | 8.3          | More than 30,000 Baht          |
| ไม่ทราบ             | 11.8                | 1.4                                    | -                              | 2.8           | -                                | -                                         | 0.4          | 0.0                                | -                                | 0.1                           | -                                                         | 1.5          | Unknown                        |

ตารางที่ 19 จำนวนลูกจ้าง จำแนกตามอุตสาหกรรม ระดับของรายได้ และเพศ ภาคกลาง (ต่อ)  
TABLE 19 EMPLOYEE BY INDUSTRY, INCOME CLASS AND SEX, CENTRAL REGION (Contd.)

ไตรมาสที่ 2/2556 : Quarter 2/2013

หน่วยเป็นพัน : In Thousands

| ระดับของรายได้      | อุตสาหกรรม (ต่อ)                                        |                                                                                           |                                                                                      |                                                                        |                       |                                                       |                                                         |                                  |                                                                 |                                                         |                                              | กิจกรรมของ<br>องค์กร<br>Extra-<br>territorial | งานในครัวเรือน<br>Activities of<br>household | ไม่ทราบ<br>Unknown | INCOME CLASS |
|---------------------|---------------------------------------------------------|-------------------------------------------------------------------------------------------|--------------------------------------------------------------------------------------|------------------------------------------------------------------------|-----------------------|-------------------------------------------------------|---------------------------------------------------------|----------------------------------|-----------------------------------------------------------------|---------------------------------------------------------|----------------------------------------------|-----------------------------------------------|----------------------------------------------|--------------------|--------------|
|                     | กิจกรรม<br>อสังหาริมทรัพย์<br>Real estate<br>activities | กิจกรรมทางวิชาชีพ<br>วิทย์และเทคโนโลยี<br>Professional/scientific<br>technical activities | การบริหารสนับสนุน<br>และซัพพอร์ต<br>Administrative<br>and support service activities | การบริหารราชการ<br>ป้องกันประเทศ<br>Public admin-<br>istration defence | การศึกษา<br>Education | สุขภาพ<br>และสังคมศาสตร์<br>Health and<br>social work | ศิลปะ ความบันเทิง<br>และนันทนาการ<br>Art, entertainment | บริการด้านอื่นๆ<br>Other service | กิจการด้านสุขภาพ<br>งานสังคมศาสตร์<br>Health and<br>social work | ศิลปะ ความบันเทิง<br>และนันทนาการ<br>Art, entertainment | กิจการนอก<br>องค์กร<br>Extra-<br>territorial |                                               |                                              |                    |              |
| ชาย                 | 8.9                                                     | 10.1                                                                                      | 79.5                                                                                 | 213.6                                                                  | 72.4                  | 28.5                                                  | 21.4                                                    | 24.0                             | 16.6                                                            | 1.2                                                     | 5.7                                          | MALE                                          |                                              |                    |              |
| ต่ำกว่า 1,501 บาท   | -                                                       | -                                                                                         | -                                                                                    | 0.5                                                                    | -                     | -                                                     | 0.1                                                     | 0.2                              | -                                                               | -                                                       | -                                            | Less than 1,501 Baht                          |                                              |                    |              |
| 1,501 - 2,500 บาท   | 0.2                                                     | -                                                                                         | 0.2                                                                                  | -                                                                      | -                     | -                                                     | 1.3                                                     | 0.3                              | 0.7                                                             | -                                                       | -                                            | 1,501 - 2,500 Baht                            |                                              |                    |              |
| 2,501 - 3,500 บาท   | 0.8                                                     | 0.5                                                                                       | 0.9                                                                                  | 0.4                                                                    | 0.1                   | -                                                     | 2.5                                                     | 1.1                              | 0.4                                                             | -                                                       | -                                            | 2,501 - 3,500 Baht                            |                                              |                    |              |
| 3,501 - 4,500 บาท   | 0.2                                                     | -                                                                                         | 0.4                                                                                  | 1.5                                                                    | 0.3                   | -                                                     | 0.5                                                     | 0.6                              | 0.4                                                             | -                                                       | -                                            | 3,501 - 4,500 Baht                            |                                              |                    |              |
| 4,501 - 5,500 บาท   | 0.1                                                     | -                                                                                         | 2.1                                                                                  | 8.5                                                                    | 1.0                   | -                                                     | 1.5                                                     | 1.7                              | 2.8                                                             | -                                                       | 1.2                                          | 4,501 - 5,500 Baht                            |                                              |                    |              |
| 5,501 - 6,500 บาท   | -                                                       | 0.2                                                                                       | 2.1                                                                                  | 7.0                                                                    | 3.2                   | 1.1                                                   | 3.1                                                     | 2.3                              | 1.9                                                             | -                                                       | -                                            | 5,501 - 6,500 Baht                            |                                              |                    |              |
| 6,501 - 7,500 บาท   | 0.8                                                     | 0.6                                                                                       | 4.1                                                                                  | 14.2                                                                   | 2.2                   | 4.2                                                   | 1.1                                                     | 4.0                              | 0.7                                                             | 0.2                                                     | -                                            | 6,501 - 7,500 Baht                            |                                              |                    |              |
| 7,501 - 10,000 บาท  | 4.5                                                     | 1.2                                                                                       | 34.9                                                                                 | 56.9                                                                   | 10.8                  | 6.7                                                   | 5.9                                                     | 10.0                             | 7.0                                                             | 0.4                                                     | 1.0                                          | 7,501 - 10,000 Baht                           |                                              |                    |              |
| 10,001 - 15,000 บาท | 1.4                                                     | 2.3                                                                                       | 29.7                                                                                 | 34.2                                                                   | 13.6                  | 4.2                                                   | 3.9                                                     | 2.4                              | 1.1                                                             | 0.5                                                     | -                                            | 10,001 - 15,000 Baht                          |                                              |                    |              |
| 15,001 - 20,000 บาท | 0.2                                                     | 1.2                                                                                       | 3.6                                                                                  | 27.6                                                                   | 8.7                   | 4.8                                                   | 0.2                                                     | 1.0                              | 0.9                                                             | -                                                       | 1.4                                          | 15,001 - 20,000 Baht                          |                                              |                    |              |
| 20,001 - 30,000 บาท | 0.6                                                     | 2.1                                                                                       | 1.5                                                                                  | 47.5                                                                   | 8.8                   | 4.3                                                   | 1.4                                                     | 0.1                              | -                                                               | -                                                       | -                                            | 20,001 - 30,000 Baht                          |                                              |                    |              |
| มากกว่า 30,000 บาท  | 0.2                                                     | 1.9                                                                                       | -                                                                                    | 13.2                                                                   | 23.5                  | 3.0                                                   | -                                                       | -                                | -                                                               | -                                                       | 0.5                                          | More than 30,000 Baht                         |                                              |                    |              |
| ไม่ทราบ             | -                                                       | -                                                                                         | 0.2                                                                                  | 2.1                                                                    | -                     | 0.1                                                   | -                                                       | 0.4                              | 0.7                                                             | -                                                       | 1.5                                          | Unknown                                       |                                              |                    |              |
| หญิง                | 11.5                                                    | 23.4                                                                                      | 42.5                                                                                 | 144.2                                                                  | 159.2                 | 110.3                                                 | 30.0                                                    | 30.7                             | 42.6                                                            | 0.6                                                     | 4.2                                          | FEMALE                                        |                                              |                    |              |
| ต่ำกว่า 1,501 บาท   | 0.1                                                     | -                                                                                         | 0.5                                                                                  | 1.1                                                                    | 0.7                   | 0.7                                                   | 0.3                                                     | 0.0                              | 1.0                                                             | -                                                       | -                                            | Less than 1,501 Baht                          |                                              |                    |              |
| 1,501 - 2,500 บาท   | -                                                       | -                                                                                         | -                                                                                    | 0.3                                                                    | 0.1                   | 0.1                                                   | 1.1                                                     | 0.2                              | 3.0                                                             | -                                                       | -                                            | 1,501 - 2,500 Baht                            |                                              |                    |              |
| 2,501 - 3,500 บาท   | -                                                       | -                                                                                         | 0.7                                                                                  | 0.1                                                                    | 0.8                   | 0.4                                                   | 2.1                                                     | 2.2                              | 2.9                                                             | -                                                       | -                                            | 2,501 - 3,500 Baht                            |                                              |                    |              |
| 3,501 - 4,500 บาท   | 0.2                                                     | -                                                                                         | 0.0                                                                                  | 0.2                                                                    | 1.8                   | 1.7                                                   | 0.3                                                     | 1.5                              | 3.9                                                             | -                                                       | -                                            | 3,501 - 4,500 Baht                            |                                              |                    |              |
| 4,501 - 5,500 บาท   | 0.1                                                     | 0.2                                                                                       | 1.2                                                                                  | 3.8                                                                    | 2.9                   | 1.2                                                   | 2.5                                                     | 3.1                              | 4.9                                                             | -                                                       | -                                            | 4,501 - 5,500 Baht                            |                                              |                    |              |
| 5,501 - 6,500 บาท   | 1.4                                                     | 0.1                                                                                       | 2.5                                                                                  | 5.3                                                                    | 7.8                   | 6.6                                                   | 3.8                                                     | 4.0                              | 7.4                                                             | -                                                       | -                                            | 5,501 - 6,500 Baht                            |                                              |                    |              |
| 6,501 - 7,500 บาท   | 1.5                                                     | 0.8                                                                                       | 6.2                                                                                  | 8.8                                                                    | 4.9                   | 7.4                                                   | 2.2                                                     | 2.4                              | 5.0                                                             | 0.3                                                     | 0.3                                          | 6,501 - 7,500 Baht                            |                                              |                    |              |
| 7,501 - 10,000 บาท  | 2.7                                                     | 5.6                                                                                       | 20.1                                                                                 | 31.6                                                                   | 23.7                  | 30.2                                                  | 12.3                                                    | 9.9                              | 12.2                                                            | -                                                       | 1.1                                          | 7,501 - 10,000 Baht                           |                                              |                    |              |
| 10,001 - 15,000 บาท | 3.9                                                     | 5.8                                                                                       | 7.8                                                                                  | 43.5                                                                   | 45.1                  | 19.6                                                  | 3.1                                                     | 6.1                              | 1.1                                                             | 0.3                                                     | 0.9                                          | 10,001 - 15,000 Baht                          |                                              |                    |              |
| 15,001 - 20,000 บาท | 1.0                                                     | 7.3                                                                                       | 2.3                                                                                  | 22.6                                                                   | 20.8                  | 16.3                                                  | 0.1                                                     | 1.1                              | -                                                               | -                                                       | 0.4                                          | 15,001 - 20,000 Baht                          |                                              |                    |              |
| 20,001 - 30,000 บาท | 0.7                                                     | 3.1                                                                                       | 1.2                                                                                  | 16.1                                                                   | 21.5                  | 16.1                                                  | 1.4                                                     | -                                | 0.1                                                             | -                                                       | -                                            | 20,001 - 30,000 Baht                          |                                              |                    |              |
| มากกว่า 30,000 บาท  | 0.1                                                     | 0.6                                                                                       | -                                                                                    | 9.8                                                                    | 28.5                  | 10.1                                                  | -                                                       | -                                | -                                                               | -                                                       | -                                            | More than 30,000 Baht                         |                                              |                    |              |
| ไม่ทราบ             | -                                                       | -                                                                                         | -                                                                                    | 1.0                                                                    | 0.7                   | 0.1                                                   | 0.8                                                     | 0.3                              | 1.2                                                             | -                                                       | 1.5                                          | Unknown                                       |                                              |                    |              |

ตารางที่ 19 จำนวนลูกจ้าง จำแนกตามอุตสาหกรรม ระดับของรายได้ เพศ และเขตการปกครอง ภาคกลาง (ต่อ)  
TABLE 19 EMPLOYEE BY INDUSTRY, INCOME CLASS, SEX AND AREA, CENTRAL REGION (Contd.)

| ระดับของรายได้      | ในเขตเทศบาล MUNICIPAL AREA        |                               |                                    |                                           |                                                           |                          |                                                                                         |                                                                                         |                                                            |                                                           |                                                        |                                                        |                                                           |                                                        | TOTAL | INCOME CLASS |       |      |
|---------------------|-----------------------------------|-------------------------------|------------------------------------|-------------------------------------------|-----------------------------------------------------------|--------------------------|-----------------------------------------------------------------------------------------|-----------------------------------------------------------------------------------------|------------------------------------------------------------|-----------------------------------------------------------|--------------------------------------------------------|--------------------------------------------------------|-----------------------------------------------------------|--------------------------------------------------------|-------|--------------|-------|------|
|                     | รวม                               |                               | อุตสาหกรรม Industry                |                                           |                                                           |                          | อุตสาหกรรม Municipal Area                                                               |                                                                                         |                                                            |                                                           | อุตสาหกรรม Outside Municipal Area                      |                                                        |                                                           |                                                        |       |              | TOTAL | MALE |
|                     | เกษตรกรรม และการประมง Agriculture | เหมืองแร่ และเหมืองหิน Mining | การทำเหมืองแร่ และเหมืองหิน Mining | การผลิตไฟฟ้า ก๊าซ และน้ำประปา Electricity | การจัดการน้ำ บำบัดเสีย และประปา Water supply and sewerage | การก่อสร้าง Construction | การขนส่ง การขนถ่าย การขนส่ง การขนถ่าย การขนส่ง การขนถ่าย Transport, storage and storage | การขนส่ง การขนถ่าย การขนส่ง การขนถ่าย การขนส่ง การขนถ่าย Transport, storage and storage | ที่พักแรมและบริการด้านอาหาร Accommodation and food service | ข้อมูลข่าวสาร และการสื่อสาร Information and communication | กิจกรรมการเงินและการประกันภัย Financial intermediation | กิจกรรมการเงินและการประกันภัย Financial intermediation | ข้อมูลข่าวสาร และการสื่อสาร Information and communication | กิจกรรมการเงินและการประกันภัย Financial intermediation |       |              |       |      |
| ยอดรวม              | 2,161.0                           | 67.6                          | 8.3                                | 914.9                                     | 12.4                                                      | 11.1                     | 157.8                                                                                   | 232.3                                                                                   | 79.0                                                       | 104.8                                                     | 24.1                                                   | 58.6                                                   | 24.1                                                      | 58.6                                                   | 24.1  | 58.6         |       |      |
| ชาย                 | 1,162.2                           | 41.1                          | 6.9                                | 495.9                                     | 8.8                                                       | 7.6                      | 125.4                                                                                   | 125.6                                                                                   | 60.7                                                       | 37.3                                                      | 14.2                                                   | 26.4                                                   | 14.2                                                      | 26.4                                                   | 14.2  | 26.4         |       |      |
| ต่ำกว่า 1,501 บาท   | 1.7                               | 0.1                           | -                                  | 1.2                                       | -                                                         | -                        | 0.1                                                                                     | 0.0                                                                                     | 0.2                                                        | -                                                         | -                                                      | -                                                      | -                                                         | -                                                      | -     | -            |       |      |
| 1,501 - 2,500 บาท   | 4.8                               | 1.5                           | -                                  | 1.3                                       | -                                                         | -                        | 0.5                                                                                     | 0.3                                                                                     | 0.2                                                        | 0.1                                                       | -                                                      | -                                                      | -                                                         | -                                                      | -     | -            |       |      |
| 2,501 - 3,500 บาท   | 9.8                               | 1.8                           | -                                  | 1.8                                       | -                                                         | -                        | 0.7                                                                                     | 1.1                                                                                     | 1.8                                                        | 2.0                                                       | -                                                      | -                                                      | -                                                         | -                                                      | -     | -            |       |      |
| 3,501 - 4,500 บาท   | 15.7                              | 5.2                           | -                                  | 2.9                                       | -                                                         | -                        | 3.1                                                                                     | 2.1                                                                                     | 0.4                                                        | 0.5                                                       | 0.1                                                    | 0.1                                                    | 0.1                                                       | 0.1                                                    | 0.1   | 0.1          |       |      |
| 4,501 - 5,500 บาท   | 30.4                              | 8.0                           | 0.5                                | 4.9                                       | -                                                         | -                        | 5.3                                                                                     | 5.7                                                                                     | 0.4                                                        | 1.0                                                       | 0.2                                                    | 0.0                                                    | 0.2                                                       | 0.0                                                    | 0.0   | 0.0          |       |      |
| 5,501 - 6,500 บาท   | 52.8                              | 8.5                           | 0.1                                | 9.7                                       | 0.7                                                       | 1.1                      | 10.4                                                                                    | 8.4                                                                                     | 3.6                                                        | 3.5                                                       | -                                                      | 0.2                                                    | -                                                         | 0.2                                                    | -     | -            |       |      |
| 6,501 - 7,500 บาท   | 74.4                              | 5.6                           | 1.0                                | 17.6                                      | 0.8                                                       | 0.3                      | 19.7                                                                                    | 11.5                                                                                    | 2.9                                                        | 4.2                                                       | 0.1                                                    | 0.8                                                    | 0.1                                                       | 0.8                                                    | 0.1   | 0.8          |       |      |
| 7,501 - 10,000 บาท  | 452.0                             | 8.1                           | 1.9                                | 244.2                                     | 0.6                                                       | 2.4                      | 42.0                                                                                    | 52.2                                                                                    | 19.7                                                       | 13.2                                                      | 1.1                                                    | 5.2                                                    | 1.1                                                       | 5.2                                                    | 1.1   | 5.2          |       |      |
| 10,001 - 15,000 บาท | 250.5                             | 1.2                           | 1.9                                | 116.9                                     | 1.1                                                       | 1.8                      | 25.6                                                                                    | 29.4                                                                                    | 16.6                                                       | 6.6                                                       | 1.5                                                    | 4.9                                                    | 1.5                                                       | 4.9                                                    | 1.5   | 4.9          |       |      |
| 15,001 - 20,000 บาท | 105.4                             | 0.1                           | 0.5                                | 44.0                                      | 1.2                                                       | 0.9                      | 6.0                                                                                     | 9.2                                                                                     | 6.3                                                        | 2.3                                                       | 5.0                                                    | 3.2                                                    | 5.0                                                       | 3.2                                                    | 5.0   | 3.2          |       |      |
| 20,001 - 30,000 บาท | 97.7                              | 1.0                           | 0.5                                | 29.6                                      | 0.9                                                       | 0.5                      | 7.8                                                                                     | 3.8                                                                                     | 4.1                                                        | 2.6                                                       | 3.2                                                    | 6.1                                                    | 3.2                                                       | 6.1                                                    | 3.2   | 6.1          |       |      |
| มากกว่า 30,000 บาท  | 62.1                              | -                             | 0.5                                | 19.1                                      | 3.6                                                       | 0.7                      | 2.9                                                                                     | 1.4                                                                                     | 4.3                                                        | 0.9                                                       | 3.1                                                    | 6.0                                                    | 3.1                                                       | 6.0                                                    | 3.1   | 6.0          |       |      |
| ไม่ทราบ             | 5.0                               | -                             | -                                  | 1.0                                       | -                                                         | -                        | 1.5                                                                                     | 0.4                                                                                     | 0.3                                                        | 0.4                                                       | -                                                      | -                                                      | -                                                         | -                                                      | -     | -            |       |      |
| หญิง                | 998.8                             | 26.5                          | 1.4                                | 421.0                                     | 3.7                                                       | 3.5                      | 32.4                                                                                    | 106.7                                                                                   | 18.3                                                       | 67.6                                                      | 9.9                                                    | 32.2                                                   | 9.9                                                       | 32.2                                                   | 9.9   | 32.2         |       |      |
| ต่ำกว่า 1,501 บาท   | 3.7                               | 0.2                           | -                                  | 1.5                                       | -                                                         | -                        | -                                                                                       | 0.2                                                                                     | -                                                          | 0.5                                                       | -                                                      | -                                                      | -                                                         | -                                                      | -     | -            |       |      |
| 1,501 - 2,500 บาท   | 5.8                               | 1.2                           | -                                  | 2.1                                       | -                                                         | -                        | -                                                                                       | 0.9                                                                                     | -                                                          | 1.0                                                       | -                                                      | -                                                      | -                                                         | -                                                      | -     | -            |       |      |
| 2,501 - 3,500 บาท   | 17.2                              | 2.9                           | -                                  | 5.9                                       | -                                                         | -                        | 0.0                                                                                     | 1.2                                                                                     | -                                                          | 3.2                                                       | -                                                      | -                                                      | -                                                         | -                                                      | -     | -            |       |      |
| 3,501 - 4,500 บาท   | 24.1                              | 5.8                           | -                                  | 7.0                                       | 0.3                                                       | -                        | 0.6                                                                                     | 2.7                                                                                     | -                                                          | 2.9                                                       | -                                                      | -                                                      | -                                                         | -                                                      | -     | -            |       |      |
| 4,501 - 5,500 บาท   | 28.2                              | 5.8                           | 0.4                                | 7.7                                       | -                                                         | -                        | 2.2                                                                                     | 2.7                                                                                     | 0.1                                                        | 3.2                                                       | 0.1                                                    | 0.0                                                    | 0.1                                                       | 0.0                                                    | 0.0   | 0.0          |       |      |
| 5,501 - 6,500 บาท   | 53.9                              | 3.8                           | -                                  | 11.8                                      | 0.2                                                       | 0.4                      | 2.7                                                                                     | 6.8                                                                                     | 1.1                                                        | 9.2                                                       | 0.7                                                    | 1.1                                                    | 0.7                                                       | 1.1                                                    | 0.7   | 1.1          |       |      |
| 6,501 - 7,500 บาท   | 60.8                              | 2.2                           | 0.2                                | 20.6                                      | 0.4                                                       | 0.3                      | 3.7                                                                                     | 8.1                                                                                     | 0.8                                                        | 6.4                                                       | 0.2                                                    | 0.5                                                    | 0.2                                                       | 0.5                                                    | 0.2   | 0.5          |       |      |
| 7,501 - 10,000 บาท  | 444.0                             | 4.0                           | 0.5                                | 270.4                                     | 0.5                                                       | 0.3                      | 15.5                                                                                    | 46.8                                                                                    | 5.7                                                        | 28.6                                                      | 1.4                                                    | 2.9                                                    | 1.4                                                       | 2.9                                                    | 1.4   | 2.9          |       |      |
| 10,001 - 15,000 บาท | 172.0                             | 0.5                           | 0.1                                | 59.2                                      | 0.2                                                       | 1.0                      | 5.3                                                                                     | 22.0                                                                                    | 4.2                                                        | 5.5                                                       | 4.2                                                    | 6.1                                                    | 4.2                                                       | 6.1                                                    | 4.2   | 6.1          |       |      |
| 15,001 - 20,000 บาท | 78.5                              | -                             | -                                  | 17.8                                      | 0.0                                                       | 0.4                      | 1.2                                                                                     | 8.9                                                                                     | 1.9                                                        | 5.6                                                       | 0.3                                                    | 7.1                                                    | 0.3                                                       | 7.1                                                    | 0.3   | 7.1          |       |      |
| 20,001 - 30,000 บาท | 63.7                              | 0.1                           | 0.2                                | 11.5                                      | 0.7                                                       | 0.1                      | 0.7                                                                                     | 4.8                                                                                     | 2.5                                                        | 1.0                                                       | 2.1                                                    | 7.9                                                    | 2.1                                                       | 7.9                                                    | 2.1   | 7.9          |       |      |
| มากกว่า 30,000 บาท  | 43.6                              | -                             | -                                  | 4.5                                       | 1.4                                                       | 0.8                      | 0.5                                                                                     | 1.7                                                                                     | 2.1                                                        | 0.5                                                       | 0.9                                                    | 6.6                                                    | 0.9                                                       | 6.6                                                    | 0.9   | 6.6          |       |      |
| ไม่ทราบ             | 3.6                               | -                             | -                                  | 1.1                                       | -                                                         | -                        | -                                                                                       | 0.0                                                                                     | -                                                          | 0.1                                                       | -                                                      | -                                                      | -                                                         | -                                                      | -     | -            |       |      |

ตารางที่ 19 จำนวนลูกจ้าง จำนวนสถานอุตสาหกรรม ระดับของรายได้ เพศ และเขตการปกครอง ภาคกลาง (ต่อ)  
TABLE 19 EMPLOYEE BY INDUSTRY, INCOME CLASS, SEX AND AREA, CENTRAL REGION (Contd.)

| ระดับของรายได้      | ในเขตเทศบาล MUNICIPAL AREA |                                                  |                                                  |                                    |           |                                           |                                   |                 |                            |                       |         | TOTAL | INCOME CLASS          |
|---------------------|----------------------------|--------------------------------------------------|--------------------------------------------------|------------------------------------|-----------|-------------------------------------------|-----------------------------------|-----------------|----------------------------|-----------------------|---------|-------|-----------------------|
|                     | กิจกรรมอสังหาริมทรัพย์     | กิจกรรมทางวิชาชีพ<br>วิจัยและเทคโนโลยี           | การบริหารสนับสนุน<br>และป้องกันประเทศ            | การบริหารราชการ<br>ป้องกันประเทศ   | การศึกษา  | อุตสาหกรรมด้านสุขภาพ<br>งานสังคมสงเคราะห์ | ศิลปะ ความบันเทิง<br>และนันทนาการ | บริการด้านอื่นๆ | งานในครัวเรือน             | กิจกรรมของ<br>องค์กร  | ไม่ทราบ |       |                       |
|                     | Real estate<br>activities  | Professional, scientific<br>technical activities | Administrative<br>and support service activities | Public admin-<br>istration defence | Education | Health and<br>social work                 | Art, entertainment                | Other service   | Activities of<br>household | Extra-<br>territorial | Unknown |       |                       |
| <b>ยอดรวม</b>       | 13.1                       | 13.2                                             | 58.2                                             | 163.0                              | 98.4      | 63.1                                      | 19.9                              | 27.6            | 27.9                       | 1.2                   | 4.4     |       |                       |
| ชาย                 | 5.5                        | 5.0                                              | 36.6                                             | 95.9                               | 32.1      | 13.5                                      | 7.1                               | 10.8            | 5.1                        | 0.6                   | 2.2     |       |                       |
| ต่ำกว่า 1,501 บาท   | -                          | -                                                | -                                                | -                                  | -         | -                                         | 0.1                               | -               | -                          | -                     | -       |       |                       |
| 1,501 - 2,500 บาท   | 0.2                        | -                                                | 0.2                                              | -                                  | -         | -                                         | -                                 | 0.0             | 0.5                        | -                     | -       |       | Less than 1,501 Baht  |
| 2,501 - 3,500 บาท   | -                          | -                                                | 0.0                                              | -                                  | 0.1       | -                                         | 0.1                               | 0.4             | 0.0                        | -                     | -       |       | 1,501 - 2,500 Baht    |
| 3,501 - 4,500 บาท   | 0.2                        | -                                                | -                                                | 0.1                                | 0.3       | -                                         | 0.0                               | 0.4             | 0.3                        | -                     | -       |       | 2,501 - 3,500 Baht    |
| 4,501 - 5,500 บาท   | -                          | -                                                | 0.5                                              | 2.3                                | 0.1       | -                                         | 0.1                               | 0.9             | 0.4                        | -                     | -       |       | 3,501 - 4,500 Baht    |
| 5,501 - 6,500 บาท   | -                          | 0.2                                              | 0.9                                              | 2.3                                | 1.1       | 0.0                                       | 1.0                               | 0.5             | 0.7                        | -                     | -       |       | 4,501 - 5,500 Baht    |
| 6,501 - 7,500 บาท   | 0.2                        | 0.5                                              | 0.8                                              | 4.1                                | 0.4       | 1.1                                       | 0.4                               | 1.5             | 0.7                        | 0.2                   | -       |       | 5,501 - 6,500 Baht    |
| 7,501 - 10,000 บาท  | 4.3                        | 0.4                                              | 17.9                                             | 21.6                               | 4.4       | 3.3                                       | 2.5                               | 4.8             | 1.4                        | 0.4                   | 0.5     |       | 6,501 - 7,500 Baht    |
| 10,001 - 15,000 บาท | 0.2                        | 1.0                                              | 12.7                                             | 17.6                               | 6.3       | 1.7                                       | 1.7                               | 1.7             | 0.2                        | -                     | -       |       | 7,501 - 10,000 Baht   |
| 15,001 - 20,000 บาท | 0.2                        | 0.9                                              | 2.3                                              | 13.9                               | 4.2       | 2.8                                       | 0.2                               | 0.5             | 0.5                        | -                     | -       |       | 10,001 - 15,000 Baht  |
| 20,001 - 30,000 บาท | 0.3                        | 1.4                                              | 1.1                                              | 26.4                               | 5.2       | 2.5                                       | 0.9                               | 0.1             | -                          | -                     | -       |       | 15,001 - 20,000 Baht  |
| มากกว่า 30,000 บาท  | -                          | 0.6                                              | -                                                | 7.3                                | 9.9       | 1.9                                       | -                                 | -               | -                          | -                     | -       |       | 20,001 - 30,000 Baht  |
| ไม่ทราบ             | -                          | -                                                | 0.2                                              | 0.4                                | -         | 0.1                                       | -                                 | -               | 0.4                        | -                     | -       |       | More than 30,000 Baht |
| <b>หญิง</b>         | 7.6                        | 8.2                                              | 21.6                                             | 67.1                               | 66.4      | 49.6                                      | 12.8                              | 16.8            | 22.8                       | 0.6                   | 2.3     |       | Unknown               |
| ต่ำกว่า 1,501 บาท   | 0.1                        | -                                                | -                                                | 0.7                                | -         | 0.4                                       | -                                 | 0.0             | 0.2                        | -                     | -       |       | FEMALE                |
| 1,501 - 2,500 บาท   | -                          | -                                                | -                                                | -                                  | -         | 0.1                                       | -                                 | -               | 0.5                        | -                     | -       |       | Less than 1,501 Baht  |
| 2,501 - 3,500 บาท   | -                          | -                                                | 0.1                                              | 0.1                                | 0.7       | 0.1                                       | 0.4                               | 1.1             | 1.5                        | -                     | -       |       | 1,501 - 2,500 Baht    |
| 3,501 - 4,500 บาท   | 0.2                        | -                                                | 0.0                                              | -                                  | 0.8       | 1.0                                       | 0.3                               | 0.6             | 1.9                        | -                     | -       |       | 2,501 - 3,500 Baht    |
| 4,501 - 5,500 บาท   | -                          | -                                                | 0.2                                              | 1.0                                | 0.4       | 0.2                                       | 0.5                               | 0.4             | 3.2                        | -                     | -       |       | 3,501 - 4,500 Baht    |
| 5,501 - 6,500 บาท   | 1.1                        | 0.1                                              | 1.8                                              | 2.1                                | 1.8       | 1.4                                       | 1.6                               | 2.1             | 4.4                        | -                     | -       |       | 4,501 - 5,500 Baht    |
| 6,501 - 7,500 บาท   | 1.1                        | 0.2                                              | 3.4                                              | 3.0                                | 2.4       | 2.0                                       | 0.4                               | 0.9             | 3.5                        | 0.3                   | 0.3     |       | 5,501 - 6,500 Baht    |
| 7,501 - 10,000 บาท  | 1.7                        | 1.2                                              | 10.4                                             | 12.5                               | 9.7       | 10.5                                      | 6.9                               | 8.0             | 5.7                        | -                     | 0.8     |       | 6,501 - 7,500 Baht    |
| 10,001 - 15,000 บาท | 2.1                        | 2.5                                              | 2.8                                              | 22.1                               | 17.4      | 10.6                                      | 1.4                               | 3.0             | 1.1                        | 0.3                   | 0.4     |       | 7,501 - 10,000 Baht   |
| 15,001 - 20,000 บาท | 1.0                        | 2.8                                              | 2.3                                              | 13.0                               | 8.3       | 7.2                                       | 0.1                               | 0.2             | -                          | -                     | 0.4     |       | 10,001 - 15,000 Baht  |
| 20,001 - 30,000 บาท | 0.5                        | 1.1                                              | 0.7                                              | 6.8                                | 12.0      | 9.9                                       | 1.2                               | -               | 0.1                        | -                     | -       |       | 15,001 - 20,000 Baht  |
| มากกว่า 30,000 บาท  | 0.1                        | 0.3                                              | -                                                | 5.0                                | 13.0      | 6.2                                       | -                                 | -               | -                          | -                     | -       |       | 20,001 - 30,000 Baht  |
| ไม่ทราบ             | -                          | -                                                | -                                                | 0.8                                | -         | 0.1                                       | -                                 | 0.3             | 0.8                        | -                     | 0.3     |       | More than 30,000 Baht |



ตารางที่ 19 จำนวนลูกจ้าง จำนวนตามอุตสาหกรรม ระดับของรายได้ เพศ และเขตการปกครอง ภาคกลาง (ต่อ)  
TABLE 19 EMPLOYEE BY INDUSTRY, INCOME CLASS, SEX AND AREA, CENTRAL REGION (Contd.)

ไตรมาสที่ 2/2556 : Quarter 2/2013

หน่วยนับเป็น : in Thousands

| ระดับของรายได้      | รวม            | อุตสาหกรรม               |                                                   |                          |                                                             |                                       |                                                     |                                             |                                          |                                                        |                                                   |                                         | ข้อมูลข่าวสาร และการสื่อสาร Information | ที่พักแและ บริการด้านอาหาร Accommodation and food service | การขนส่ง และ สถานีที่สินค้า Transportation and storage | การขนส่ง และการขนถ่าย Transport, storage | การก่อสร้าง Construction | การบำบัดน้ำ บ้านเรือน และประปา Water supply sewerage, waste | ไฟฟ้า โคมัย และ โทรคมนาคม Electricity | การผลิต เหมืองแร่ และเหมืองหิน Manufacturing Mining | เกษตรกรรม การป่าไม้ และการประมง Agriculture | อุตสาหกรรม                                                |       | INCOME CLASS |
|---------------------|----------------|--------------------------|---------------------------------------------------|--------------------------|-------------------------------------------------------------|---------------------------------------|-----------------------------------------------------|---------------------------------------------|------------------------------------------|--------------------------------------------------------|---------------------------------------------------|-----------------------------------------|-----------------------------------------|-----------------------------------------------------------|--------------------------------------------------------|------------------------------------------|--------------------------|-------------------------------------------------------------|---------------------------------------|-----------------------------------------------------|---------------------------------------------|-----------------------------------------------------------|-------|--------------|
|                     |                | อุตสาหกรรม               |                                                   | การก่อสร้าง Construction | การบำบัดน้ำ บ้านเรือน และประปา Water supply sewerage, waste | ไฟฟ้า โคมัย และ โทรคมนาคม Electricity | การผลิต เหมืองแร่ และเหมืองหิน Manufacturing Mining | เกษตรกรรม การป่าไม้ และการประมง Agriculture | การขนส่ง และการขนถ่าย Transport, storage | การขนส่ง และ สถานีที่สินค้า Transportation and storage | การบริการด้านอาหาร Accommodation and food service | ข้อมูลข่าวสาร และการสื่อสาร Information |                                         |                                                           |                                                        |                                          |                          |                                                             |                                       |                                                     |                                             | การบริการการเงิน และการประกันภัย Financial Intermediation | TOTAL |              |
|                     |                | การก่อสร้าง Construction | การบริการด้านอาหาร Accommodation and food service |                          |                                                             |                                       |                                                     |                                             |                                          |                                                        |                                                   |                                         |                                         |                                                           |                                                        |                                          |                          |                                                             |                                       |                                                     |                                             |                                                           |       |              |
| <b>ยอดรวม</b>       | <b>3,232.1</b> | <b>432.1</b>             | <b>8.6</b>                                        | <b>1,351.0</b>           | <b>16.4</b>                                                 | <b>305.4</b>                          | <b>293.7</b>                                        | <b>81.4</b>                                 | <b>75.7</b>                              | <b>18.2</b>                                            | <b>41.9</b>                                       | <b>16.6</b>                             | <b>MALE</b>                             |                                                           |                                                        |                                          |                          |                                                             |                                       |                                                     |                                             |                                                           |       |              |
| ชาย                 | 1,746.4        | 248.2                    | 4.8                                               | 677.3                    | 11.2                                                        | 246.4                                 | 159.2                                               | 67.0                                        | 22.2                                     | 11.6                                                   | 16.6                                              | -                                       | Less than 1,501 Baht                    |                                                           |                                                        |                                          |                          |                                                             |                                       |                                                     |                                             |                                                           |       |              |
| ต่ำกว่า 1,501 บาท   | 6.4            | 3.1                      | -                                                 | 0.3                      | -                                                           | 1.9                                   | -                                                   | -                                           | 0.5                                      | -                                                      | -                                                 | -                                       | 1,501 - 2,500 Baht                      |                                                           |                                                        |                                          |                          |                                                             |                                       |                                                     |                                             |                                                           |       |              |
| 1,501 - 2,500 บาท   | 19.3           | 11.7                     | -                                                 | 1.9                      | -                                                           | 2.0                                   | 2.1                                                 | -                                           | -                                        | -                                                      | -                                                 | -                                       | 2,501 - 3,500 Baht                      |                                                           |                                                        |                                          |                          |                                                             |                                       |                                                     |                                             |                                                           |       |              |
| 2,501 - 3,500 บาท   | 33.4           | 14.9                     | -                                                 | 2.9                      | 0.3                                                         | 6.1                                   | 1.5                                                 | 1.2                                         | 0.4                                      | -                                                      | -                                                 | -                                       | 3,501 - 4,500 Baht                      |                                                           |                                                        |                                          |                          |                                                             |                                       |                                                     |                                             |                                                           |       |              |
| 3,501 - 4,500 บาท   | 51.3           | 33.4                     | -                                                 | 2.0                      | 0.2                                                         | 7.9                                   | 3.3                                                 | 1.3                                         | 0.7                                      | -                                                      | -                                                 | -                                       | 4,501 - 5,500 Baht                      |                                                           |                                                        |                                          |                          |                                                             |                                       |                                                     |                                             |                                                           |       |              |
| 4,501 - 5,500 บาท   | 95.3           | 42.5                     | -                                                 | 7.2                      | 0.8                                                         | 17.6                                  | 8.8                                                 | 1.9                                         | 1.1                                      | 0.3                                                    | 0.5                                               | -                                       | 5,501 - 6,500 Baht                      |                                                           |                                                        |                                          |                          |                                                             |                                       |                                                     |                                             |                                                           |       |              |
| 5,501 - 6,500 บาท   | 152.4          | 50.8                     | 0.2                                               | 21.9                     | 0.8                                                         | 41.2                                  | 17.2                                                | 2.2                                         | 3.5                                      | 0.1                                                    | 0.2                                               | -                                       | 6,501 - 7,500 Baht                      |                                                           |                                                        |                                          |                          |                                                             |                                       |                                                     |                                             |                                                           |       |              |
| 6,501 - 7,500 บาท   | 164.0          | 32.6                     | 0.2                                               | 42.4                     | 0.9                                                         | 43.7                                  | 12.6                                                | 4.4                                         | 2.9                                      | 0.5                                                    | 1.3                                               | -                                       | 7,501 - 10,000 Baht                     |                                                           |                                                        |                                          |                          |                                                             |                                       |                                                     |                                             |                                                           |       |              |
| 7,501 - 10,000 บาท  | 668.0          | 44.3                     | 3.1                                               | 345.3                    | 3.4                                                         | 84.3                                  | 73.5                                                | 20.2                                        | 7.7                                      | 1.6                                                    | 4.6                                               | -                                       | 10,001 - 15,000 Baht                    |                                                           |                                                        |                                          |                          |                                                             |                                       |                                                     |                                             |                                                           |       |              |
| 10,001 - 15,000 บาท | 295.5          | 7.4                      | -                                                 | 137.4                    | 1.9                                                         | 32.0                                  | 29.4                                                | 23.2                                        | 2.8                                      | 2.2                                                    | 5.6                                               | -                                       | 15,001 - 20,000 Baht                    |                                                           |                                                        |                                          |                          |                                                             |                                       |                                                     |                                             |                                                           |       |              |
| 15,001 - 20,000 บาท | 106.7          | 4.4                      | 0.9                                               | 54.8                     | 1.6                                                         | 3.5                                   | 5.4                                                 | 6.3                                         | 2.0                                      | 3.4                                                    | 0.6                                               | -                                       | 20,001 - 30,000 Baht                    |                                                           |                                                        |                                          |                          |                                                             |                                       |                                                     |                                             |                                                           |       |              |
| 20,001 - 30,000 บาท | 84.7           | 0.7                      | -                                                 | 35.9                     | 0.8                                                         | 4.2                                   | 4.5                                                 | 3.1                                         | 0.2                                      | 1.2                                                    | 2.4                                               | -                                       | More than 30,000 Baht                   |                                                           |                                                        |                                          |                          |                                                             |                                       |                                                     |                                             |                                                           |       |              |
| มากกว่า 30,000 บาท  | 60.8           | 0.3                      | 0.5                                               | 23.7                     | 0.5                                                         | 1.7                                   | 0.3                                                 | 3.2                                         | 0.4                                      | 2.3                                                    | 1.3                                               | -                                       | Unknown                                 |                                                           |                                                        |                                          |                          |                                                             |                                       |                                                     |                                             |                                                           |       |              |
| ไม่ทราบ             | 8.8            | 2.3                      | -                                                 | 1.6                      | -                                                           | 0.7                                   | 0.6                                                 | -                                           | -                                        | -                                                      | -                                                 | -                                       | FEMALE                                  |                                                           |                                                        |                                          |                          |                                                             |                                       |                                                     |                                             |                                                           |       |              |
| <b>หญิง</b>         | <b>1,485.6</b> | <b>183.9</b>             | <b>3.9</b>                                        | <b>673.7</b>             | <b>5.2</b>                                                  | <b>59.0</b>                           | <b>134.5</b>                                        | <b>14.4</b>                                 | <b>53.5</b>                              | <b>6.6</b>                                             | <b>25.3</b>                                       | <b>25.3</b>                             | <b>Less than 1,501 Baht</b>             |                                                           |                                                        |                                          |                          |                                                             |                                       |                                                     |                                             |                                                           |       |              |
| ต่ำกว่า 1,501 บาท   | 12.1           | 4.3                      | -                                                 | 3.3                      | -                                                           | -                                     | 1.1                                                 | -                                           | 0.2                                      | -                                                      | -                                                 | -                                       | 1,501 - 2,500 Baht                      |                                                           |                                                        |                                          |                          |                                                             |                                       |                                                     |                                             |                                                           |       |              |
| 1,501 - 2,500 บาท   | 20.4           | 9.2                      | -                                                 | 4.9                      | 0.2                                                         | 0.9                                   | 1.0                                                 | -                                           | -                                        | -                                                      | -                                                 | -                                       | 2,501 - 3,500 Baht                      |                                                           |                                                        |                                          |                          |                                                             |                                       |                                                     |                                             |                                                           |       |              |
| 2,501 - 3,500 บาท   | 39.2           | 18.7                     | -                                                 | 9.2                      | -                                                           | 0.6                                   | 3.3                                                 | -                                           | 2.3                                      | -                                                      | -                                                 | -                                       | 3,501 - 4,500 Baht                      |                                                           |                                                        |                                          |                          |                                                             |                                       |                                                     |                                             |                                                           |       |              |
| 3,501 - 4,500 บาท   | 65.1           | 38.1                     | -                                                 | 12.7                     | 0.3                                                         | 2.1                                   | 4.0                                                 | -                                           | 3.1                                      | -                                                      | -                                                 | -                                       | 4,501 - 5,500 Baht                      |                                                           |                                                        |                                          |                          |                                                             |                                       |                                                     |                                             |                                                           |       |              |
| 4,501 - 5,500 บาท   | 79.4           | 26.9                     | 0.6                                               | 15.6                     | 1.2                                                         | 7.1                                   | 9.0                                                 | 0.8                                         | 3.9                                      | -                                                      | 0.2                                               | -                                       | 5,501 - 6,500 Baht                      |                                                           |                                                        |                                          |                          |                                                             |                                       |                                                     |                                             |                                                           |       |              |
| 5,501 - 6,500 บาท   | 130.9          | 42.2                     | -                                                 | 28.7                     | 0.7                                                         | 14.0                                  | 11.0                                                | 0.4                                         | 10.0                                     | 1.0                                                    | 0.5                                               | -                                       | 6,501 - 7,500 Baht                      |                                                           |                                                        |                                          |                          |                                                             |                                       |                                                     |                                             |                                                           |       |              |
| 6,501 - 7,500 บาท   | 117.5          | 14.2                     | 0.8                                               | 51.9                     | 0.4                                                         | 12.3                                  | 8.7                                                 | 0.7                                         | 5.2                                      | -                                                      | 1.3                                               | -                                       | 7,501 - 10,000 Baht                     |                                                           |                                                        |                                          |                          |                                                             |                                       |                                                     |                                             |                                                           |       |              |
| 7,501 - 10,000 บาท  | 592.8          | 21.6                     | 2.0                                               | 382.5                    | 1.8                                                         | 16.5                                  | 54.0                                                | 3.3                                         | 22.2                                     | 0.7                                                    | 4.4                                               | -                                       | 10,001 - 15,000 Baht                    |                                                           |                                                        |                                          |                          |                                                             |                                       |                                                     |                                             |                                                           |       |              |
| 10,001 - 15,000 บาท | 249.0          | 4.1                      | -                                                 | 120.5                    | 0.5                                                         | 3.4                                   | 28.7                                                | 6.2                                         | 4.4                                      | 0.6                                                    | 7.4                                               | -                                       | 15,001 - 20,000 Baht                    |                                                           |                                                        |                                          |                          |                                                             |                                       |                                                     |                                             |                                                           |       |              |
| 15,001 - 20,000 บาท | 82.3           | 2.2                      | -                                                 | 29.0                     | -                                                           | 1.1                                   | 5.5                                                 | 1.6                                         | 0.9                                      | 1.9                                                    | 3.5                                               | -                                       | 20,001 - 30,000 Baht                    |                                                           |                                                        |                                          |                          |                                                             |                                       |                                                     |                                             |                                                           |       |              |
| 20,001 - 30,000 บาท | 49.3           | 1.0                      | -                                                 | 8.9                      | 0.1                                                         | -                                     | 4.0                                                 | 0.3                                         | 1.3                                      | 1.0                                                    | 4.7                                               | -                                       | More than 30,000 Baht                   |                                                           |                                                        |                                          |                          |                                                             |                                       |                                                     |                                             |                                                           |       |              |
| มากกว่า 30,000 บาท  | 39.5           | -                        | 0.5                                               | 5.0                      | -                                                           | 0.6                                   | 4.3                                                 | 1.0                                         | -                                        | 1.5                                                    | 1.7                                               | -                                       | Unknown                                 |                                                           |                                                        |                                          |                          |                                                             |                                       |                                                     |                                             |                                                           |       |              |
| ไม่ทราบ             | 8.2            | 1.4                      | -                                                 | 1.8                      | -                                                           | 0.4                                   | -                                                   | -                                           | -                                        | -                                                      | 1.5                                               | -                                       |                                         |                                                           |                                                        |                                          |                          |                                                             |                                       |                                                     |                                             |                                                           |       |              |

ตารางที่ 19 จำนวนลูกจ้าง จำนวนตามอุตสาหกรรม ระดับของรายได้ เพศ และเขตการปกครอง ภาคกลาง (ต่อ)  
TABLE 19 EMPLOYEE BY INDUSTRY, INCOME CLASS, SEX AND AREA, CENTRAL REGION (Contd.)

หน่วยเป็นพัน : In Thousands

| ระดับของรายได้      | อุตสาหกรรม (ต่อ) Industry (Contd.)               |                                                                        |                                                                                        |                                                                   |                       |                                                                  |                                                         |                                  |                                                        |            |         | กิจกรรมขององค์กร<br>Extra-territorial | ไม่ทราบ<br>Unknown    | INCOME CLASS |
|---------------------|--------------------------------------------------|------------------------------------------------------------------------|----------------------------------------------------------------------------------------|-------------------------------------------------------------------|-----------------------|------------------------------------------------------------------|---------------------------------------------------------|----------------------------------|--------------------------------------------------------|------------|---------|---------------------------------------|-----------------------|--------------|
|                     | กิจกรรมอสังหาริมทรัพย์<br>Real estate activities | กิจกรรมทางวิชาชีพ<br>Professional, scientific and technical activities | การบริหารสนับสนุน<br>และป้องกันประเทศ<br>Administrative and support service activities | การบริหารราชการ<br>ป้องกันประเทศ<br>Public administration defence | การศึกษา<br>Education | กิจกรรมด้านสุขภาพ<br>งานสังคมสงเคราะห์<br>Health and social work | ศิลปะ ความบันเทิง<br>และนันทนาการ<br>Art, entertainment | บริการด้านอื่นๆ<br>Other service | งานในครัวเรือน<br>ส่วนบุคคล<br>Activities of household | กิจกรรมของ | ไม่ทราบ |                                       |                       |              |
| <b>ยอดรวม</b>       | 7.3                                              | 20.3                                                                   | 63.7                                                                                   | 194.8                                                             | 133.2                 | 75.7                                                             | 31.6                                                    | 27.1                             | 31.3                                                   | 0.5        | 5.5     | 5.5                                   | TOTAL                 |              |
| ชาย                 | 3.4                                              | 5.1                                                                    | 42.9                                                                                   | 117.7                                                             | 40.3                  | 15.0                                                             | 14.3                                                    | 13.2                             | 11.5                                                   | 0.5        | 3.5     | 3.5                                   | MALE                  |              |
| ต่ำกว่า 1,501 บาท   | -                                                | -                                                                      | -                                                                                      | 0.5                                                               | -                     | -                                                                | -                                                       | 0.2                              | -                                                      | -          | -       | -                                     | Less than 1,501 Baht  |              |
| 1,501 - 2,500 บาท   | -                                                | -                                                                      | -                                                                                      | -                                                                 | -                     | -                                                                | -                                                       | 0.2                              | -                                                      | -          | -       | -                                     | 1,501 - 2,500 Baht    |              |
| 2,501 - 3,500 บาท   | 0.8                                              | 0.5                                                                    | 0.9                                                                                    | 0.4                                                               | -                     | -                                                                | 1.3                                                     | 0.2                              | 0.2                                                    | -          | -       | -                                     | 2,501 - 3,500 Baht    |              |
| 3,501 - 4,500 บาท   | -                                                | -                                                                      | 0.4                                                                                    | 1.4                                                               | -                     | -                                                                | 2.4                                                     | 0.7                              | 0.4                                                    | -          | -       | -                                     | 3,501 - 4,500 Baht    |              |
| 4,501 - 5,500 บาท   | 0.1                                              | -                                                                      | 1.6                                                                                    | 6.3                                                               | 0.9                   | -                                                                | 1.4                                                     | 0.7                              | 2.4                                                    | -          | 1.2     | -                                     | 4,501 - 5,500 Baht    |              |
| 5,501 - 6,500 บาท   | -                                                | -                                                                      | 1.2                                                                                    | 4.7                                                               | 2.1                   | 1.0                                                              | 2.1                                                     | 1.8                              | 1.3                                                    | -          | -       | -                                     | 5,501 - 6,500 Baht    |              |
| 6,501 - 7,500 บาท   | 0.6                                              | 0.2                                                                    | 3.3                                                                                    | 10.0                                                              | 1.8                   | 3.1                                                              | 0.7                                                     | 2.5                              | -                                                      | -          | -       | -                                     | 6,501 - 7,500 Baht    |              |
| 7,501 - 10,000 บาท  | 0.2                                              | 0.9                                                                    | 16.9                                                                                   | 35.3                                                              | 6.4                   | 3.5                                                              | 3.3                                                     | 5.2                              | 5.5                                                    | -          | 0.6     | -                                     | 7,501 - 10,000 Baht   |              |
| 10,001 - 15,000 บาท | 1.2                                              | 1.3                                                                    | 17.0                                                                                   | 16.6                                                              | 7.3                   | 2.6                                                              | 2.2                                                     | 0.8                              | 0.9                                                    | 0.5        | -       | -                                     | 10,001 - 15,000 Baht  |              |
| 15,001 - 20,000 บาท | -                                                | 0.3                                                                    | 1.2                                                                                    | 13.8                                                              | 4.5                   | 2.0                                                              | -                                                       | 0.5                              | 0.4                                                    | -          | -       | -                                     | 15,001 - 20,000 Baht  |              |
| 20,001 - 30,000 บาท | 0.3                                              | 0.7                                                                    | 0.5                                                                                    | 21.2                                                              | 3.6                   | 1.8                                                              | 0.5                                                     | -                                | -                                                      | -          | -       | -                                     | 20,001 - 30,000 Baht  |              |
| มากกว่า 30,000 บาท  | 0.2                                              | 1.3                                                                    | -                                                                                      | 5.9                                                               | 13.6                  | 1.1                                                              | -                                                       | -                                | 0.4                                                    | -          | 0.5     | -                                     | More than 30,000 Baht |              |
| ไม่ทราบ             | -                                                | -                                                                      | -                                                                                      | 1.7                                                               | -                     | -                                                                | -                                                       | -                                | 0.4                                                    | -          | 1.2     | -                                     | Unknown               |              |
| <b>หญิง</b>         | 3.9                                              | 15.2                                                                   | 20.9                                                                                   | 77.1                                                              | 92.9                  | 60.6                                                             | 17.2                                                    | 13.9                             | 19.8                                                   | -          | 2.0     | 2.0                                   | FEMALE                |              |
| ต่ำกว่า 1,501 บาท   | -                                                | -                                                                      | 0.5                                                                                    | 0.4                                                               | 0.7                   | 0.3                                                              | 0.3                                                     | -                                | 0.9                                                    | -          | -       | -                                     | Less than 1,501 Baht  |              |
| 1,501 - 2,500 บาท   | -                                                | -                                                                      | -                                                                                      | 0.3                                                               | 0.1                   | -                                                                | 1.1                                                     | 0.2                              | 2.5                                                    | -          | -       | -                                     | 1,501 - 2,500 Baht    |              |
| 2,501 - 3,500 บาท   | -                                                | -                                                                      | 0.6                                                                                    | -                                                                 | 0.1                   | 0.3                                                              | 1.7                                                     | 1.1                              | 1.4                                                    | -          | -       | -                                     | 2,501 - 3,500 Baht    |              |
| 3,501 - 4,500 บาท   | -                                                | -                                                                      | -                                                                                      | 0.2                                                               | 1.0                   | 0.7                                                              | -                                                       | 0.9                              | 2.0                                                    | -          | -       | -                                     | 3,501 - 4,500 Baht    |              |
| 4,501 - 5,500 บาท   | 0.1                                              | 0.2                                                                    | 1.1                                                                                    | 2.8                                                               | 2.6                   | 1.0                                                              | 2.0                                                     | 2.7                              | 1.7                                                    | -          | -       | -                                     | 4,501 - 5,500 Baht    |              |
| 5,501 - 6,500 บาท   | 0.3                                              | -                                                                      | 0.7                                                                                    | 3.2                                                               | 6.1                   | 5.2                                                              | 2.2                                                     | 1.9                              | 3.0                                                    | -          | -       | -                                     | 5,501 - 6,500 Baht    |              |
| 6,501 - 7,500 บาท   | 0.4                                              | 0.6                                                                    | 2.8                                                                                    | 5.8                                                               | 2.5                   | 5.3                                                              | 1.8                                                     | 1.5                              | 1.5                                                    | -          | -       | -                                     | 6,501 - 7,500 Baht    |              |
| 7,501 - 10,000 บาท  | 1.0                                              | 4.4                                                                    | 9.7                                                                                    | 19.2                                                              | 14.0                  | 19.6                                                             | 5.4                                                     | 1.9                              | 6.5                                                    | -          | 0.3     | -                                     | 7,501 - 10,000 Baht   |              |
| 10,001 - 15,000 บาท | 1.8                                              | 3.2                                                                    | 5.0                                                                                    | 21.4                                                              | 27.7                  | 9.0                                                              | 1.7                                                     | 3.0                              | -                                                      | -          | 0.5     | -                                     | 10,001 - 15,000 Baht  |              |
| 15,001 - 20,000 บาท | -                                                | 4.5                                                                    | -                                                                                      | 9.6                                                               | 12.5                  | 9.1                                                              | -                                                       | 0.9                              | -                                                      | -          | -       | -                                     | 15,001 - 20,000 Baht  |              |
| 20,001 - 30,000 บาท | 0.3                                              | 2.1                                                                    | 0.5                                                                                    | 9.3                                                               | 9.5                   | 6.2                                                              | 0.2                                                     | -                                | -                                                      | -          | -       | -                                     | 20,001 - 30,000 Baht  |              |
| มากกว่า 30,000 บาท  | -                                                | 0.3                                                                    | -                                                                                      | 4.8                                                               | 15.5                  | 4.0                                                              | -                                                       | -                                | -                                                      | -          | -       | -                                     | More than 30,000 Baht |              |
| ไม่ทราบ             | -                                                | -                                                                      | -                                                                                      | 0.2                                                               | 0.7                   | -                                                                | 0.8                                                     | -                                | 0.4                                                    | -          | 1.2     | -                                     | Unknown               |              |

ภาคเหนือ

## ตารางสถิติ ภาคเหนือ

- ตารางที่ 1 จำนวนประชากร จำแนกตามกลุ่มอายุ สถานภาพแรงงาน
- ตารางที่ 2 จำนวนประชากรอายุ 15 ปี ขึ้นไป จำแนกตามสถานภาพสมรส สถานภาพแรงงาน
- ตารางที่ 3 จำนวนประชากรอายุ 15 ปีขึ้นไป จำแนกตามระดับการศึกษาที่สำเร็จ สถานภาพแรงงาน
- ตารางที่ 4 ผู้มีงานทำ จำแนกตามระดับการศึกษาที่สำเร็จ อาชีพ
- ตารางที่ 5 ผู้มีงานทำ จำแนกตามระดับการศึกษาที่สำเร็จ อุตสาหกรรม
- ตารางที่ 6 ผู้มีงานทำ จำแนกตามสถานภาพการทำงาน อาชีพ
- ตารางที่ 7 ผู้มีงานทำ จำแนกตามสถานภาพการทำงาน อุตสาหกรรม
- ตารางที่ 8 จำนวนผู้มีงานทำ จำแนกตามอาชีพ และอุตสาหกรรม
- ตารางที่ 9 ผู้มีงานทำ จำแนกตามอาชีพ จำนวนชั่วโมงทำงานต่อสัปดาห์ การมีเวลาเหลือพอที่จะทำงานเพิ่มขึ้น
- ตารางที่ 10 ผู้มีงานทำ จำแนกตามอุตสาหกรรม จำนวนชั่วโมงทำงานต่อสัปดาห์ การมีเวลาเหลือพอที่จะทำงานเพิ่มขึ้น
- ตารางที่ 11 ผู้มีงานทำ จำแนกตามสถานภาพการทำงาน จำนวนชั่วโมงทำงานต่อสัปดาห์ การมีเวลาเหลือพอที่จะทำงานเพิ่มขึ้น
- ตารางที่ 12 ผู้มีงานทำ จำแนกตามกลุ่มอายุ ชั่วโมงการทำงานต่อสัปดาห์ การมีเวลาเหลือพอที่จะทำงานเพิ่มขึ้น
- ตารางที่ 13 จำนวนผู้ว่างงาน ที่หางานทำ จำแนกตามระยะเวลาที่หางานทำ ระดับการศึกษาที่สำเร็จ
- ตารางที่ 14 จำนวนผู้ว่างงาน ที่เคยทำงานมาก่อน จำแนกตามอาชีพที่ทำครั้งสุดท้าย อุตสาหกรรมที่ทำครั้งสุดท้าย
- ตารางที่ 15 ลูกจ้าง จำแนกตามค่าจ้างเฉลี่ย ผลประโยชน์อื่นๆ ที่ได้รับ อุตสาหกรรม
- ตารางที่ 16 ลูกจ้างเอกชน จำแนกตามค่าจ้างเฉลี่ย ผลประโยชน์อื่นๆ ที่ได้รับ อุตสาหกรรม
- ตารางที่ 17 ลูกจ้างรัฐบาล จำแนกตามค่าจ้างเฉลี่ย ผลประโยชน์อื่นๆ ที่ได้รับ อุตสาหกรรม
- ตารางที่ 18 ลูกจ้าง จำแนกตาม อาชีพ ระดับของรายได้
- ตารางที่ 19 ลูกจ้าง จำแนกตาม อุตสาหกรรม ระดับของรายได้

ตารางที่ 1 จำนวนประชากรอายุ 15 ปีขึ้นไป จำแนกตามกลุ่มอายุ สถานภาพแรงงาน ภาคเหนือ

TABLE 1. POPULATION 15 YEARS AND OVER BY AGE GROUP, LABOR FORCE STATUS, NORTHERN REGION

ไตรมาสที่ 2/2556 : Quarter 2/2013

หน่วยเป็นพัน : In Thousands

| สถานภาพแรงงาน                    | กลุ่มอายุ Age Group |       |       |       |       |       | LABOR FORCE STATUS |         |         |                                    |
|----------------------------------|---------------------|-------|-------|-------|-------|-------|--------------------|---------|---------|------------------------------------|
|                                  | รวม                 | 15-19 | 20-24 | 25-29 | 30-34 | 35-39 |                    | 40-49   | 50-59   | >= 60                              |
| ประชากรอายุ 15 ปีขึ้นไป          | 10,181.3            | 901.1 | 973.2 | 951.5 | 895.7 | 845.9 | 1,922.8            | 1,881.8 | 1,809.3 | POPULATION 15 YEARS AND OVER       |
| กำลังแรงงานรวม                   | 7,337.9             | 220.6 | 635.7 | 823.1 | 796.2 | 784.7 | 1,783.6            | 1,598.0 | 696.0   | Total Labor Force                  |
| 1. กำลังแรงงานปัจจุบัน           | 7,298.4             | 219.2 | 632.8 | 819.9 | 793.3 | 783.0 | 1,776.6            | 1,584.2 | 689.4   | 1. Current labor force             |
| 1.1 ผู้มีงานทำ                   | 7,258.9             | 217.5 | 610.2 | 814.9 | 790.0 | 782.3 | 1,774.0            | 1,580.9 | 689.2   | 1.1 Employed                       |
| - ทำงาน                          | 7,190.8             | 216.2 | 604.7 | 808.9 | 785.2 | 778.3 | 1,761.5            | 1,559.9 | 676.0   | - At work                          |
| - ไม่ทำงานแต่มีงานประจำ          | 68.1                | 1.3   | 5.5   | 5.9   | 4.8   | 4.0   | 12.4               | 21.0    | 13.2    | - With job but not at work         |
| 1.2 ผู้ว่างงาน                   | 39.6                | 1.7   | 22.7  | 5.1   | 3.2   | 0.7   | 2.7                | 3.3     | 0.2     | 1.2 Unemployed                     |
| - หางานทำ                        | 10.5                | -     | 8.9   | 1.2   | 0.4   | -     | -                  | 0.1     | -       | - Looking for work                 |
| - ไม่หางานทำ/พร้อมที่จะทำงาน     | 29.1                | 1.7   | 13.8  | 3.9   | 2.8   | 0.7   | 2.7                | 3.2     | 0.2     | - Not looking/available for work   |
| 2. กำลังแรงงานที่รอดูดกล         | 39.4                | 1.4   | 2.9   | 3.2   | 3.0   | 1.7   | 7.0                | 13.8    | 6.6     | 2. Seasonally inactive labor force |
| ผู้ไม่อยู่ในกำลังแรงงาน          | 2,843.5             | 680.6 | 337.5 | 128.4 | 99.5  | 61.2  | 139.2              | 283.8   | 1,113.3 | Persons not in Labor Force         |
| 1. ทำงานบ้าน                     | 841.5               | 38.5  | 110.4 | 88.2  | 71.4  | 42.8  | 99.1               | 193.6   | 197.5   | 1. Household work                  |
| 2. เรียนหนังสือ                  | 790.2               | 610.8 | 165.8 | 13.0  | 0.4   | -     | 0.2                | 0.0     | -       | 2. Studies                         |
| 3. ยังเด็ก ขรา/ไม่สามารถทำงานได้ | 1,011.1             | 5.9   | 20.6  | 14.4  | 16.7  | 14.9  | 31.8               | 55.9    | 851.0   | 3. Too young/old/incapable of work |
| 4. อื่น ๆ                        | 200.7               | 25.4  | 40.7  | 12.8  | 11.0  | 3.6   | 8.1                | 34.3    | 64.8    | 4. Others                          |

ตารางที่ 1 จำนวนประชากรอายุ 15 ปีขึ้นไป จำแนกตามกลุ่มอายุ สถานภาพแรงงาน และเพศ ภาคเหนือ

Table 1 POPULATION 15 YEARS AND OVER BY AGE GROUP, LABOR FORCE STATUS AND SEX , NORTHERN REGION

ไตรมาสที่ 2/2556 : Quarter 2/2013

หน่วยเป็นพัน : In Thousands

| สถานภาพแรงงาน                    | รวม     |       |       |       |       |       | LABOR FORCE STATUS |       |       |                                    |
|----------------------------------|---------|-------|-------|-------|-------|-------|--------------------|-------|-------|------------------------------------|
|                                  | Total   | 15-19 | 20-24 | 25-29 | 30-34 | 35-39 | 40-49              | 50-59 | >=60  |                                    |
| ชาย                              | 4,984.8 | 463.5 | 502.4 | 491.2 | 459.4 | 425.5 | 927.1              | 906.1 | 809.7 | MALE                               |
| กำลังแรงงานรวม                   | 3,987.2 | 144.1 | 383.6 | 463.6 | 434.2 | 409.8 | 906.0              | 845.2 | 400.8 | Total Labor Force                  |
| 1. กำลังแรงงานปัจจุบัน           | 3,968.2 | 143.2 | 381.9 | 461.0 | 432.5 | 409.1 | 904.0              | 839.7 | 396.7 | 1. Current labor force             |
| 1.1 ผู้มีงานทำ                   | 3,948.6 | 142.9 | 372.0 | 458.5 | 429.7 | 408.5 | 902.3              | 838.2 | 396.5 | 1.1 Employed                       |
| - ทำงาน                          | 3,903.5 | 142.2 | 367.1 | 455.0 | 427.7 | 406.4 | 894.8              | 824.2 | 386.2 | - At work                          |
| - ไม่ทำงานแต่มีงานประจำ          | 45.1    | 0.7   | 4.9   | 3.6   | 2.0   | 2.1   | 7.5                | 14.0  | 10.3  | - With job but not at work         |
| 1.2 ผู้ว่างงาน                   | 19.6    | 0.3   | 9.9   | 2.5   | 2.9   | 0.6   | 1.8                | 1.5   | 0.2   | 1.2 Unemployed                     |
| - ทำงานทำ                        | 3.7     | -     | 2.8   | 0.8   | 0.1   | -     | -                  | -     | -     | - Looking for work                 |
| - ไม่ทำงานทำ/พร้อมที่จะทำงาน     | 15.9    | 0.3   | 7.1   | 1.7   | 2.8   | 0.6   | 1.8                | 1.5   | 0.2   | - Not looking/available for work   |
| 2. กำลังแรงงานที่รอดูดกลาง       | 19.0    | 0.9   | 1.6   | 2.6   | 1.6   | 0.7   | 2.0                | 5.5   | 4.1   | 2. Seasonally inactive labor force |
| ผู้ไม่อยู่ในกำลังแรงงาน          | 997.6   | 319.4 | 118.8 | 27.6  | 25.3  | 15.7  | 21.1               | 60.9  | 408.9 | Persons not in Labor Force         |
| 1. ทำงานบ้าน                     | 48.6    | 3.6   | 8.9   | 4.8   | 7.1   | 2.4   | 2.6                | 8.7   | 10.6  | 1. Household work                  |
| 2. เรียนหนังสือ                  | 382.9   | 299.3 | 76.9  | 6.3   | 0.2   | -     | 0.2                | -     | -     | 2. Studies                         |
| 3. ยังเด็ก ขรา/ไม่สามารถทำงานได้ | 450.3   | 4.0   | 11.2  | 10.3  | 11.7  | 11.8  | 14.7               | 33.9  | 352.7 | 3. Too young/old/incapable of work |
| 4. อื่น ๆ                        | 115.8   | 12.5  | 21.9  | 6.2   | 6.3   | 1.4   | 3.6                | 18.3  | 45.6  | 4. Others                          |
| หญิง                             | 5,196.5 | 437.7 | 470.8 | 460.3 | 436.3 | 420.5 | 995.8              | 975.7 | 999.6 | FEMALE                             |
| กำลังแรงงานรวม                   | 3,350.7 | 76.5  | 252.1 | 359.5 | 362.1 | 374.9 | 877.6              | 752.8 | 295.2 | Total Labor Force                  |
| 1. กำลังแรงงานปัจจุบัน           | 3,330.3 | 76.0  | 250.9 | 358.9 | 360.7 | 373.9 | 872.6              | 744.5 | 292.7 | 1. Current labor force             |
| 1.1 ผู้มีงานทำ                   | 3,310.3 | 74.6  | 238.2 | 356.4 | 360.4 | 373.8 | 871.7              | 742.7 | 292.7 | 1.1 Employed                       |
| - ทำงาน                          | 3,287.3 | 74.1  | 237.6 | 354.0 | 357.5 | 371.8 | 866.8              | 735.7 | 289.9 | - At work                          |
| - ไม่ทำงานแต่มีงานประจำ          | 23.0    | 0.5   | 0.6   | 2.4   | 2.9   | 1.9   | 4.9                | 7.0   | 2.9   | - With job but not at work         |
| 1.2 ผู้ว่างงาน                   | 20.0    | 1.4   | 12.8  | 2.6   | 0.4   | 0.2   | 0.9                | 1.8   | -     | 1.2 Unemployed                     |
| - ทำงานทำ                        | 6.7     | -     | 6.0   | 0.4   | 0.3   | -     | -                  | 0.1   | -     | - Looking for work                 |
| - ไม่ทำงานทำ/พร้อมที่จะทำงาน     | 13.2    | 1.4   | 6.7   | 2.2   | 0.1   | 0.2   | 0.9                | 1.7   | -     | - Not looking/available for work   |
| 2. กำลังแรงงานที่รอดูดกลาง       | 20.4    | 0.5   | 1.2   | 0.6   | 1.3   | 1.0   | 5.0                | 8.3   | 2.5   | 2. Seasonally inactive labor force |
| ผู้ไม่อยู่ในกำลังแรงงาน          | 1,845.9 | 361.2 | 218.6 | 100.8 | 74.2  | 45.6  | 118.2              | 222.9 | 704.4 | Persons not in Labor Force         |
| 1. ทำงานบ้าน                     | 792.9   | 35.0  | 101.5 | 83.4  | 64.4  | 40.3  | 96.6               | 184.9 | 186.8 | 1. Household work                  |
| 2. เรียนหนังสือ                  | 407.3   | 311.5 | 88.9  | 6.7   | 0.2   | -     | -                  | 0.0   | -     | 2. Studies                         |
| 3. ยังเด็ก ขรา/ไม่สามารถทำงานได้ | 560.8   | 1.8   | 9.4   | 4.1   | 5.0   | 3.1   | 17.1               | 22.0  | 498.3 | 3. Too young/old/incapable of work |
| 4. อื่น ๆ                        | 84.9    | 12.9  | 18.8  | 6.6   | 4.7   | 2.2   | 4.5                | 16.0  | 19.3  | 4. Others                          |



ตารางที่ 1 จำนวนประชากรอายุ 15 ปีขึ้นไป จำแนกตามกลุ่มอายุ สถานภาพแรงงาน เพศ และเขตการปกครอง ภาคเหนือ (ต่อ)

TABLE 1 POPULATION 15 YEARS AND OVER BY AGE GROUP, LABOR FORCE STATUS, SEX AND AREA, NORTHERN REGION (Contd.)

| สถานภาพแรงงาน                    | ในเขตเทศบาล MUNICIPAL AREA |                     |       |       |       |                              |       |       | LABOR FORCE STATUS |       |
|----------------------------------|----------------------------|---------------------|-------|-------|-------|------------------------------|-------|-------|--------------------|-------|
|                                  | รวม                        | กลุ่มอายุ Age Group |       |       |       | POPULATION 15 YEARS AND OVER |       |       |                    |       |
|                                  | Total                      | 15-19               | 20-24 | 25-29 | 30-34 | 35-39                        | 40-49 | 50-59 | >= 60              | MALE  |
| <b>ประชากรอายุ 15 ปีขึ้นไป</b>   | 2,709.2                    | 235.8               | 255.2 | 249.4 | 237.1 | 226.3                        | 515.3 | 502.6 | 487.7              | 487.7 |
| ชาย                              | 1,296.8                    | 118.5               | 128.7 | 125.9 | 118.8 | 111.1                        | 242.8 | 237.0 | 213.9              | 213.9 |
| <b>กำลังแรงงานรวม</b>            | 995.6                      | 27.9                | 81.5  | 117.2 | 112.7 | 106.7                        | 234.9 | 217.8 | 97.0               | 97.0  |
| <b>1. กำลังแรงงานปัจจุบัน</b>    | 991.7                      | 27.7                | 81.3  | 116.7 | 112.4 | 106.7                        | 234.7 | 216.4 | 95.8               | 95.8  |
| 1.1 ผู้มีงานทำ                   | 988.2                      | 27.6                | 80.9  | 115.6 | 111.6 | 106.5                        | 234.4 | 215.7 | 95.8               | 95.8  |
| - ทำงาน                          | 978.6                      | 27.3                | 80.7  | 115.3 | 111.4 | 106.1                        | 232.8 | 211.9 | 93.2               | 93.2  |
| - ไม่ทำงานแต่มีงานประจำ          | 9.6                        | 0.4                 | 0.3   | 0.3   | 0.2   | 0.5                          | 1.6   | 3.8   | 2.6                | 2.6   |
| 1.2 ผู้ว่างงาน                   | 3.5                        | 0.1                 | 0.4   | 1.1   | 0.8   | 0.2                          | 0.4   | 0.6   | -                  | -     |
| - ท างานทำ                       | 0.2                        | -                   | 0.1   | -     | 0.1   | -                            | -     | -     | -                  | -     |
| - ไม่ทำงานทำ/พร้อมที่จะทำงาน     | 3.3                        | 0.1                 | 0.3   | 1.1   | 0.7   | 0.2                          | 0.4   | 0.6   | -                  | -     |
| <b>2. กำลังแรงงานที่รอฤดูกาล</b> | 3.9                        | 0.2                 | 0.1   | 0.5   | 0.3   | -                            | 0.2   | 1.5   | 1.2                | 1.2   |
| <b>ผู้ไม่อยู่ในกำลังแรงงาน</b>   | 301.3                      | 90.7                | 47.3  | 8.8   | 6.1   | 4.5                          | 7.9   | 19.2  | 116.9              | 116.9 |
| 1. ทำงานบ้าน                     | 11.8                       | 0.7                 | 1.5   | 0.6   | 1.9   | 0.7                          | 1.0   | 2.5   | 2.9                | 2.9   |
| 2. เรียนหนังสือ                  | 121.7                      | 84.8                | 33.4  | 3.2   | 0.2   | -                            | 0.2   | -     | -                  | -     |
| 3. ยังเด็ก ขรา/ไม่สามารถทำงานได้ | 121.5                      | 1.2                 | 4.0   | 2.6   | 2.4   | 3.2                          | 5.2   | 8.9   | 94.0               | 94.0  |
| 4. อื่น ๆ                        | 46.2                       | 4.0                 | 8.4   | 2.4   | 1.6   | 0.6                          | 1.5   | 7.7   | 20.0               | 20.0  |
| <b>หญิง</b>                      | 1,412.4                    | 117.2               | 126.5 | 123.5 | 118.3 | 115.1                        | 272.4 | 265.6 | 273.7              | 273.7 |
| <b>กำลังแรงงานรวม</b>            | 893.4                      | 12.1                | 65.1  | 101.4 | 100.9 | 101.5                        | 235.2 | 201.5 | 75.6               | 75.6  |
| <b>1. กำลังแรงงานปัจจุบัน</b>    | 887.5                      | 12.1                | 64.5  | 101.4 | 100.7 | 101.1                        | 234.3 | 198.7 | 74.7               | 74.7  |
| 1.1 ผู้มีงานทำ                   | 881.1                      | 12.0                | 59.5  | 100.5 | 100.6 | 101.1                        | 234.1 | 198.6 | 74.7               | 74.7  |
| - ทำงาน                          | 873.7                      | 12.0                | 59.5  | 99.8  | 99.7  | 100.1                        | 232.8 | 196.4 | 73.4               | 73.4  |
| - ไม่ทำงานแต่มีงานประจำ          | 7.4                        | -                   | 0.0   | 0.7   | 0.9   | 1.0                          | 1.4   | 2.2   | 1.3                | 1.3   |
| 1.2 ผู้ว่างงาน                   | 6.4                        | 0.2                 | 5.0   | 0.9   | 0.1   | -                            | 0.2   | 0.1   | -                  | -     |
| - ท างานทำ                       | 3.0                        | -                   | 2.6   | 0.4   | -     | -                            | -     | 0.1   | -                  | -     |
| - ไม่ทำงานทำ/พร้อมที่จะทำงาน     | 3.4                        | 0.2                 | 2.4   | 0.5   | 0.1   | -                            | 0.2   | 0.1   | -                  | -     |
| <b>2. กำลังแรงงานที่รอฤดูกาล</b> | 5.9                        | -                   | 0.6   | -     | 0.2   | 0.4                          | 0.9   | 2.8   | 0.9                | 0.9   |
| <b>ผู้ไม่อยู่ในกำลังแรงงาน</b>   | 519.0                      | 105.1               | 61.4  | 22.1  | 17.4  | 13.6                         | 37.2  | 64.1  | 198.2              | 198.2 |
| 1. ทำงานบ้าน                     | 202.4                      | 6.2                 | 18.2  | 18.0  | 15.8  | 11.7                         | 30.7  | 52.9  | 49.0               | 49.0  |
| 2. เรียนหนังสือ                  | 132.5                      | 94.5                | 36.1  | 1.6   | 0.2   | -                            | -     | 0.0   | -                  | -     |
| 3. ยังเด็ก ขรา/ไม่สามารถทำงานได้ | 155.3                      | 0.6                 | 2.0   | 0.3   | 0.9   | 1.3                          | 5.0   | 6.3   | 138.9              | 138.9 |
| 4. อื่น ๆ                        | 28.8                       | 3.8                 | 5.1   | 2.2   | 0.5   | 0.7                          | 1.5   | 4.8   | 10.2               | 10.2  |

ไตรมาสที่ 2/2556 : Quarter 2/2013

หน่วยเป็นพัน : In Thousands



ตารางที่ 1 จำนวนประชากรอายุ 15 ปีขึ้นไป จำแนกตามกลุ่มอายุ สถานภาพแรงงาน เพศ และเขตการปกครอง ภาคเหนือ (ต่อ)

TABLE 1 POPULATION 15 YEARS AND OVER BY AGE GROUP, LABOR FORCE STATUS, SEX AND AREA, NORTHERN REGION (Contd.)

ไตรมาสที่ 2/2556 : Quarter 2/2013

นอกเขตเทศบาล NON-MUNICIPAL AREA หน่วยเป็นพัน : In Thousands

| สถานภาพแรงงาน                    | รวม     |       |       |       |       |       | กลุ่มอายุ Age Group |         |         |                                    | LABOR FORCE STATUS |
|----------------------------------|---------|-------|-------|-------|-------|-------|---------------------|---------|---------|------------------------------------|--------------------|
|                                  | Total   | 15-19 | 20-24 | 25-29 | 30-34 | 35-39 | 40-49               | 50-59   | >= 60   |                                    |                    |
| ประชากรอายุ 15 ปีขึ้นไป          | 7,472.1 | 665.4 | 717.9 | 702.1 | 658.6 | 619.7 | 1,407.5             | 1,379.2 | 1,321.6 | POPULATION 15 YEARS AND OVER       |                    |
| กำลังแรงงานรวม                   | 5,448.9 | 180.5 | 489.1 | 604.6 | 582.6 | 576.5 | 1,313.4             | 1,178.6 | 523.4   | Total Labor Force                  |                    |
| 1. กำลังแรงงานปัจจุบัน           | 5,419.2 | 179.4 | 487.0 | 601.9 | 580.2 | 575.3 | 1,307.6             | 1,169.1 | 518.9   | 1. Current labor force             |                    |
| 1.1 ผู้มีงานทำ                   | 5,389.6 | 177.9 | 469.8 | 598.8 | 577.8 | 574.7 | 1,305.5             | 1,166.6 | 518.7   | 1.1 Employed                       |                    |
| - ทำงาน                          | 5,338.5 | 177.0 | 464.6 | 593.9 | 574.1 | 572.1 | 1,296.0             | 1,151.6 | 509.3   | - At work                          |                    |
| - ไม่ทำงานแต่มีงานประจำ          | 51.1    | 0.9   | 5.2   | 4.9   | 3.7   | 2.6   | 9.5                 | 14.9    | 9.3     | - With job but not at work         |                    |
| 1.2 ผู้ว่างงาน                   | 29.6    | 1.5   | 17.3  | 3.1   | 2.4   | 0.6   | 2.1                 | 2.6     | 0.2     | 1.2 Unemployed                     |                    |
| - หางานทำ                        | 7.3     | -     | 6.2   | 0.8   | 0.3   | -     | -                   | -       | -       | - Looking for work                 |                    |
| - ไม่หางานทำ/พร้อมที่จะทำงาน     | 22.4    | 1.5   | 11.1  | 2.3   | 2.1   | 0.6   | 2.1                 | 2.6     | 0.2     | - Not looking/available for work   |                    |
| 2. กำลังแรงงานที่รอฤดูกาล        | 29.7    | 1.1   | 2.1   | 2.7   | 2.5   | 1.3   | 5.9                 | 9.5     | 4.6     | 2. Seasonally inactive labor force |                    |
| ผู้ไม่อยู่ในกำลังแรงงาน          | 2,023.2 | 484.9 | 228.8 | 97.5  | 76.0  | 43.2  | 94.1                | 200.6   | 798.2   | Persons not in Labor Force         |                    |
| 1. ทำงานบ้าน                     | 627.3   | 31.7  | 90.7  | 69.6  | 53.8  | 30.4  | 67.4                | 138.1   | 145.5   | 1. Household work                  |                    |
| 2. เรียนหนังสือ                  | 536.0   | 431.5 | 96.3  | 8.2   | -     | -     | -                   | -       | -       | 2. Studies                         |                    |
| 3. ยังเด็ก ขรา/ไม่สามารถทำงานได้ | 734.3   | 4.1   | 14.6  | 11.5  | 13.4  | 10.4  | 21.6                | 40.7    | 618.1   | 3. Too young/old/incapable of work |                    |
| 4. อื่น ๆ                        | 125.6   | 17.6  | 27.2  | 8.2   | 8.8   | 2.3   | 5.1                 | 21.8    | 34.6    | 4. Others                          |                    |

ตารางที่ 1 จำนวนประชากรอายุ 15 ปีขึ้นไป จำแนกตามกลุ่มอายุ สถานภาพแรงงาน เพศ และเขตการปกครอง ภาคเหนือ (ต่อ)

TABLE 1 POPULATION 15 YEARS AND OVER BY AGE GROUP, LABOR FORCE STATUS, SEX AND AREA, NORTHERN REGION(Contd.)

| สถานภาพแรงงาน                    | นอกระบบเทศบาล NON-MUNICIPAL AREA |                     |       |       |       |       |         |         | LABOR FORCE STATUS |                                    |
|----------------------------------|----------------------------------|---------------------|-------|-------|-------|-------|---------|---------|--------------------|------------------------------------|
|                                  | รวม                              | กลุ่มอายุ Age Group |       |       |       |       |         |         |                    |                                    |
|                                  | Total                            | 15-19               | 20-24 | 25-29 | 30-34 | 35-39 | 40-49   | 50-59   | >= 60              |                                    |
| ประชากรอายุ 15 ปีขึ้นไป          | 7,472.1                          | 665.4               | 717.9 | 702.1 | 658.6 | 619.7 | 1,407.5 | 1,379.2 | 1,321.6            | POPULATION 15 YEARS AND OVER       |
| ชาย                              | 3,687.9                          | 344.9               | 373.7 | 365.3 | 340.7 | 314.3 | 684.2   | 669.1   | 595.7              | MALE                               |
| กำลังแรงงานรวม                   | 2,991.6                          | 116.2               | 302.1 | 346.5 | 321.5 | 303.1 | 671.1   | 627.4   | 303.8              | Total Labor Force                  |
| 1. กำลังแรงงานปัจจุบัน           | 2,976.5                          | 115.5               | 300.6 | 344.3 | 320.1 | 302.4 | 669.3   | 623.3   | 300.9              | 1. Current labor force             |
| 1.1 ผู้มีงานทำ                   | 2,960.4                          | 115.3               | 291.1 | 342.9 | 318.1 | 302.0 | 667.9   | 622.5   | 300.7              | 1.1 Employed                       |
| - ทำงาน                          | 2,924.9                          | 114.9               | 286.5 | 339.7 | 316.3 | 300.4 | 662.0   | 612.2   | 292.9              | - At work                          |
| - ไม่ทำงานแต่มีงานประจำ          | 35.5                             | 0.4                 | 4.6   | 3.3   | 1.8   | 1.6   | 6.0     | 10.2    | 7.7                | - With job but not at work         |
| 1.2 ผู้ว่างงาน                   | 16.1                             | 0.3                 | 9.5   | 1.4   | 2.1   | 0.4   | 1.4     | 0.9     | 0.2                | 1.2 Unemployed                     |
| - ท างานทำ                       | 3.5                              | -                   | 2.7   | 0.8   | -     | -     | -       | -       | -                  | - Looking for work                 |
| - ไม่ทำงานทำ/พร้อมที่จะทำงาน     | 12.5                             | 0.3                 | 6.8   | 0.6   | 2.1   | 0.4   | 1.4     | 0.9     | 0.2                | - Not looking/available for work   |
| 2. กำลังแรงงานที่รอฤดูกาล        | 15.1                             | 0.6                 | 1.5   | 2.1   | 1.4   | 0.7   | 1.8     | 4.1     | 2.9                | 2. Seasonally inactive labor force |
| ผู้ไม่อยู่ในกำลังแรงงาน          | 696.3                            | 228.7               | 71.6  | 18.8  | 19.2  | 11.2  | 13.1    | 41.7    | 292.0              | Persons not in Labor Force         |
| 1. ทำงานบ้าน                     | 36.8                             | 2.9                 | 7.4   | 4.2   | 5.2   | 1.8   | 1.5     | 6.2     | 7.7                | 1. Household work                  |
| 2. เรียนหนังสือ                  | 261.2                            | 214.5               | 43.5  | 3.2   | -     | -     | -       | -       | -                  | 2. Studies                         |
| 3. ยังเด็ก ขรา/ไม่สามารถทำงานได้ | 328.8                            | 2.8                 | 7.2   | 7.7   | 9.3   | 8.6   | 9.5     | 25.0    | 258.7              | 3. Too young/old/incapable of work |
| 4. อื่น ๆ                        | 69.6                             | 8.5                 | 13.5  | 3.8   | 4.7   | 0.9   | 2.1     | 10.6    | 25.6               | 4. Others                          |
| หญิง                             | 3,784.2                          | 320.5               | 344.3 | 336.8 | 318.0 | 305.4 | 723.3   | 710.1   | 725.9              | FEMALE                             |
| กำลังแรงงานรวม                   | 2,457.3                          | 64.3                | 187.0 | 258.1 | 261.1 | 273.4 | 642.3   | 551.2   | 219.7              | Total Labor Force                  |
| 1. กำลังแรงงานปัจจุบัน           | 2,442.8                          | 63.9                | 186.4 | 257.6 | 260.0 | 272.9 | 638.3   | 545.8   | 218.0              | 1. Current labor force             |
| 1.1 ผู้มีงานทำ                   | 2,429.2                          | 62.6                | 178.7 | 255.9 | 259.7 | 272.7 | 637.5   | 544.1   | 218.0              | 1.1 Employed                       |
| - ทำงาน                          | 2,413.6                          | 62.1                | 178.1 | 254.2 | 257.8 | 271.7 | 634.0   | 539.4   | 216.4              | - At work                          |
| - ไม่ทำงานแต่มีงานประจำ          | 15.6                             | 0.5                 | 0.6   | 1.7   | 2.0   | 1.0   | 3.5     | 4.7     | 1.6                | - With job but not at work         |
| 1.2 ผู้ว่างงาน                   | 13.6                             | 1.2                 | 7.8   | 1.7   | 0.3   | 0.2   | 0.7     | 1.7     | -                  | 1.2 Unemployed                     |
| - ท างานทำ                       | 3.8                              | -                   | 3.5   | -     | 0.3   | -     | -       | -       | -                  | - Looking for work                 |
| - ไม่ทำงานทำ/พร้อมที่จะทำงาน     | 9.8                              | 1.2                 | 4.3   | 1.7   | -     | 0.2   | 0.7     | 1.7     | -                  | - Not looking/available for work   |
| 2. กำลังแรงงานที่รอฤดูกาล        | 14.5                             | 0.5                 | 0.6   | 0.6   | 1.1   | 0.5   | 4.1     | 5.5     | 1.7                | 2. Seasonally inactive labor force |
| ผู้ไม่อยู่ในกำลังแรงงาน          | 1,326.9                          | 256.1               | 157.2 | 78.7  | 56.8  | 32.0  | 81.0    | 158.9   | 506.2              | Persons not in Labor Force         |
| 1. ทำงานบ้าน                     | 590.5                            | 28.8                | 83.3  | 65.4  | 48.6  | 28.7  | 65.9    | 132.0   | 137.8              | 1. Household work                  |
| 2. เรียนหนังสือ                  | 274.8                            | 217.0               | 52.8  | 5.1   | -     | -     | -       | -       | -                  | 2. Studies                         |
| 3. ยังเด็ก ขรา/ไม่สามารถทำงานได้ | 405.6                            | 1.3                 | 7.4   | 3.8   | 4.1   | 1.8   | 12.1    | 15.7    | 359.4              | 3. Too young/old/incapable of work |
| 4. อื่น ๆ                        | 56.1                             | 9.1                 | 13.7  | 4.4   | 4.2   | 1.5   | 3.0     | 11.2    | 9.0                | 4. Others                          |

ไตรมาสที่ 2/2556 : Quarter 2/2013

หน่วยเป็นพัน : In Thousands

ตารางที่ 2 จำนวนประชากรอายุ 15 ปีขึ้นไป จำแนกตามสถานภาพสมรส สถานภาพแรงงาน ภาคเหนือ

TABLE 2 POPULATION 15 YEARS AND OVER BY MARITAL STATUS, LABOR FORCE STATUS, NORTHERN REGION

ไตรมาสที่ 2/2556 : Quarter 2/2013

หน่วยเป็นพัน : in Thousands

| สถานภาพแรงงาน                    | เคยสมรส Ever-Married |         |         |         |          |            | LABOR FORCE STATUS |                                    |
|----------------------------------|----------------------|---------|---------|---------|----------|------------|--------------------|------------------------------------|
|                                  | รวม                  | โสด     | สมรส    | หม้าย   | หย่า     | แยกกันอยู่ |                    | ไม่ทราบ                            |
|                                  | Total                | Single  | Married | Widowed | Divorced | Separated  | Unknown            |                                    |
| ยอดรวม                           | 10,181.3             | 2,399.6 | 6,532.8 | 845.2   | 190.5    | 211.4      | 1.8                | TOTAL                              |
| กำลังแรงงานรวม                   | 7,337.9              | 1,358.0 | 5,342.0 | 302.6   | 162.2    | 171.8      | 1.3                | Total Labor Force                  |
| 1. กำลังแรงงานปัจจุบัน           | 7,298.4              | 1,352.0 | 5,310.8 | 301.4   | 161.9    | 171.1      | 1.3                | 1. Current labor force             |
| 1.1 ผู้มีงานทำ                   | 7,258.9              | 1,324.6 | 5,300.3 | 301.1   | 161.6    | 170.0      | 1.3                | 1.1 Employed                       |
| - ทำงาน                          | 7,190.8              | 1,313.2 | 5,251.4 | 296.9   | 159.6    | 168.3      | 1.3                | - At work                          |
| - ไม่ทำงานแต่มีงานประจำ          | 68.1                 | 11.4    | 48.9    | 4.2     | 2.0      | 1.6        | -                  | - With job but not at work         |
| 1.2 ผู้ว่างงาน                   | 39.6                 | 27.4    | 10.4    | 0.3     | 0.4      | 1.1        | -                  | 1.2 Unemployed                     |
| - หางานทำ                        | 10.5                 | 6.4     | 3.6     | 0.1     | 0.1      | 0.3        | -                  | - Looking for work                 |
| - ไม่ทำงานทำ/พร้อมที่จะทำงาน     | 29.1                 | 21.0    | 6.8     | 0.2     | 0.2      | 0.8        | -                  | - Not looking/available for work   |
| 2. กำลังแรงงานที่รอฤดูกาล        | 39.4                 | 6.0     | 31.2    | 1.3     | 0.2      | 0.7        | -                  | 2. Seasonally inactive labor force |
| ผู้ไม่อยู่ในกำลังแรงงาน          | 2,843.5              | 1,041.6 | 1,190.9 | 542.6   | 28.3     | 39.5       | 0.5                | Persons not in Labor Force         |
| 1. ทำงานบ้าน                     | 841.5                | 77.8    | 641.8   | 85.4    | 14.2     | 22.3       | -                  | 1. Household work                  |
| 2. เรียนหนังสือ                  | 790.2                | 775.6   | 14.5    | -       | -        | 0.2        | -                  | 2. Studies                         |
| 3. ยังเด็ก ขรา/ไม่สามารถทำงานได้ | 1,011.1              | 120.6   | 425.2   | 441.0   | 10.2     | 13.6       | 0.5                | 3. Too young/old/incapable of work |
| 4. อื่น ๆ                        | 200.7                | 67.6    | 109.4   | 16.3    | 3.9      | 3.5        | -                  | 4. Others                          |

ตารางที่ 2 จำนวนประชากรอายุ 15 ปีขึ้นไป จำแนกตามสถานภาพสมรส สถานภาพแรงงาน และเพศ ภาคเหนือ

TABLE 2 POPULATION 15 YEARS AND OVER BY MARITAL STATUS, LABOR FORCE STATUS AND SEX, NORTHERN REGION

ไตรมาสที่ 2/2556 : Quarter 2/2013

หน่วยเป็นพัน : In Thousands

| สถานภาพแรงงาน                    | รวม            |                |               |               | เคยสมรส Ever-Married |                 |                                           | LABOR FORCE STATUS |
|----------------------------------|----------------|----------------|---------------|---------------|----------------------|-----------------|-------------------------------------------|--------------------|
|                                  | โสด Single     | สมรส Married   | หม้าย Widowed | หย่า Divorced | แยกกันอยู่ Separated | ไม่ทราบ Unknown |                                           |                    |
| <b>ชาย</b>                       | <b>4,984.8</b> | <b>3,200.5</b> | <b>191.1</b>  | <b>81.1</b>   | <b>91.6</b>          | <b>1.3</b>      | <b>MALE</b>                               |                    |
| <b>กำลังแรงงานรวม</b>            | <b>3,987.2</b> | <b>2,853.6</b> | <b>77.3</b>   | <b>72.9</b>   | <b>79.1</b>          | <b>1.3</b>      | <b>Total Labor Force</b>                  |                    |
| <b>1. กำลังแรงงานปัจจุบัน</b>    | <b>3,968.2</b> | <b>2,839.4</b> | <b>77.1</b>   | <b>72.9</b>   | <b>78.7</b>          | <b>1.3</b>      | <b>1. Current labor force</b>             |                    |
| 1.1 ผู้มีงานทำ                   | 3,948.6        | 2,835.8        | 77.1          | 72.7          | 78.4                 | 1.3             | 1.1 Employed                              |                    |
| - ทำงาน                          | 3,903.5        | 2,803.4        | 75.5          | 71.6          | 77.1                 | 1.3             | - At work                                 |                    |
| - ไม่ทำงานแต่มีงานประจำ          | 45.1           | 32.4           | 1.6           | 1.1           | 1.3                  | -               | - With job but not at work                |                    |
| 1.2 ผู้ว่างงาน                   | 19.6           | 3.6            | -             | 0.2           | 0.2                  | -               | 1.2 Unemployed                            |                    |
| - ท างานทำ                       | 3.7            | 0.2            | -             | -             | -                    | -               | - Looking for work                        |                    |
| - ไม่ท างานทำ/พร้อมที่จะท างาน   | 15.9           | 3.4            | -             | 0.2           | 0.2                  | -               | - Not looking/available for work          |                    |
| <b>2. กำลังแรงงานที่รอฤดูกาล</b> | <b>19.0</b>    | <b>14.2</b>    | <b>0.2</b>    | <b>-</b>      | <b>0.5</b>           | <b>-</b>        | <b>2. Seasonally inactive labor force</b> |                    |
| <b>ผู้ไม่อยู่ในกำลังแรงงาน</b>   | <b>997.6</b>   | <b>347.0</b>   | <b>113.8</b>  | <b>8.2</b>    | <b>12.5</b>          | <b>-</b>        | <b>Persons not in Labor Force</b>         |                    |
| 1. ท างานบ้าน                    | 48.6           | 23.8           | 3.0           | 0.9           | 2.4                  | -               | 1. Household work                         |                    |
| 2. เรียนหนังสือ                  | 382.9          | 5.5            | -             | -             | 0.2                  | -               | 2. Studies                                |                    |
| 3. ยิงตึก ขรา/ไม่สามารถท างานได้ | 450.3          | 259.4          | 104.6         | 4.3           | 8.2                  | -               | 3. Too young/old/incapable of work        |                    |
| 4. อื่น ๆ                        | 115.8          | 58.2           | 6.1           | 3.0           | 1.7                  | -               | 4. Others                                 |                    |
| <b>หญิง</b>                      | <b>5,196.5</b> | <b>3,332.3</b> | <b>654.1</b>  | <b>109.3</b>  | <b>119.8</b>         | <b>0.5</b>      | <b>FEMALE</b>                             |                    |
| <b>กำลังแรงงานรวม</b>            | <b>3,350.7</b> | <b>2,488.4</b> | <b>225.3</b>  | <b>89.2</b>   | <b>92.7</b>          | <b>-</b>        | <b>Total Labor Force</b>                  |                    |
| <b>1. กำลังแรงงานปัจจุบัน</b>    | <b>3,330.3</b> | <b>2,471.4</b> | <b>224.2</b>  | <b>89.0</b>   | <b>92.4</b>          | <b>-</b>        | <b>1. Current labor force</b>             |                    |
| 1.1 ผู้มีงานทำ                   | 3,310.3        | 2,464.6        | 223.9         | 88.9          | 91.6                 | -               | 1.1 Employed                              |                    |
| - ทำงาน                          | 3,287.3        | 2,448.1        | 221.4         | 88.0          | 91.2                 | -               | - At work                                 |                    |
| - ไม่ทำงานแต่มีงานประจำ          | 23.0           | 16.5           | 2.6           | 0.9           | 0.4                  | -               | - With job but not at work                |                    |
| 1.2 ผู้ว่างงาน                   | 20.0           | 6.8            | 0.3           | 0.1           | 0.9                  | -               | 1.2 Unemployed                            |                    |
| - ท างานทำ                       | 6.7            | 3.4            | 0.1           | 0.1           | 0.3                  | -               | - Looking for work                        |                    |
| - ไม่ท างานทำ/พร้อมที่จะท างาน   | 13.2           | 3.4            | 0.2           | -             | 0.6                  | -               | - Not looking/available for work          |                    |
| <b>2. กำลังแรงงานที่รอฤดูกาล</b> | <b>20.4</b>    | <b>17.0</b>    | <b>1.1</b>    | <b>0.2</b>    | <b>0.3</b>           | <b>-</b>        | <b>2. Seasonally inactive labor force</b> |                    |
| <b>ผู้ไม่อยู่ในกำลังแรงงาน</b>   | <b>1,845.9</b> | <b>843.9</b>   | <b>428.8</b>  | <b>20.1</b>   | <b>27.1</b>          | <b>0.5</b>      | <b>Persons not in Labor Force</b>         |                    |
| 1. ท างานบ้าน                    | 792.9          | 618.0          | 82.3          | 13.3          | 19.9                 | -               | 1. Household work                         |                    |
| 2. เรียนหนังสือ                  | 407.3          | 8.9            | -             | -             | -                    | -               | 2. Studies                                |                    |
| 3. ยิงตึก ขรา/ไม่สามารถท างานได้ | 560.8          | 165.8          | 336.4         | 5.9           | 5.4                  | 0.5             | 3. Too young/old/incapable of work        |                    |
| 4. อื่น ๆ                        | 84.9           | 51.1           | 10.2          | 0.9           | 1.8                  | -               | 4. Others                                 |                    |

ตารางที่ 2 จำนวนประชากรอายุ 15 ปีขึ้นไป จำแนกตามสถานภาพสมรส สถานภาพแรงงาน เพศ และเขตการปกครอง ภาคเหนือ (ต่อ)

TABLE 2 POPULATION 15 YEARS AND OVER BY MARITAL STATUS, LABOR FORCE STATUS, SEX AND AREA, NORTHERN REGION (Contd.)

| สถานภาพแรงงาน                     | ในเขตเทศบาล MUNICIPAL AREA |              |                |              |             |             | LABOR FORCE STATUS |
|-----------------------------------|----------------------------|--------------|----------------|--------------|-------------|-------------|--------------------|
|                                   | รวม                        | โสด          | สมรส           | เคยสมรส      | แยกกันอยู่  | ไม่ทราบ     |                    |
|                                   | Total                      | Single       | Married        | Widowed      | Divorced    | Separated   | Unknown            |
| <b>ยอดรวม</b>                     | <b>2,709.2</b>             | <b>736.4</b> | <b>1,628.3</b> | <b>231.9</b> | <b>59.1</b> | <b>53.4</b> | <b>0.2</b>         |
| <b>ชาย</b>                        | <b>1,296.8</b>             | <b>400.4</b> | <b>796.7</b>   | <b>53.4</b>  | <b>23.2</b> | <b>23.0</b> | <b>0.1</b>         |
| <b>กำลังแรงงานรวม</b>             | <b>995.6</b>               | <b>239.5</b> | <b>695.2</b>   | <b>21.7</b>  | <b>19.8</b> | <b>19.3</b> | <b>0.1</b>         |
| <b>1. กำลังแรงงานปัจจุบัน</b>     | <b>991.7</b>               | <b>238.8</b> | <b>692.1</b>   | <b>21.7</b>  | <b>19.8</b> | <b>19.2</b> | <b>0.1</b>         |
| 1.1 ผู้มีงานทำ                    | 988.2                      | 237.5        | 690.0          | 21.7         | 19.8        | 19.1        | 0.1                |
| - ทำงาน                           | 978.6                      | 236.5        | 682.6          | 20.7         | 19.7        | 18.9        | 0.1                |
| - ไม่ทำงานแต่มีงานประจำ           | 9.6                        | 0.9          | 7.5            | 0.9          | 0.0         | 0.2         | -                  |
| 1.2 ผู้ว่างงาน                    | 3.5                        | 1.4          | 2.1            | -            | -           | 0.1         | -                  |
| - ท างานทำ                        | 0.2                        | -            | 0.2            | -            | -           | -           | -                  |
| - ไม่ท างานทำ/พร้อมที่จะท างาน    | 3.3                        | 1.4          | 1.9            | -            | -           | 0.1         | -                  |
| 2. กำลังแรงงานที่รอฤดูกาล         | 3.9                        | 0.7          | 3.1            | -            | -           | 0.1         | -                  |
| ผู้ไม่อยู่ในกำลังแรงงาน           | 301.3                      | 160.9        | 101.5          | 31.7         | 3.4         | 3.7         | -                  |
| 1. ท างานบ้าน                     | 11.8                       | 3.9          | 5.8            | 1.2          | 0.2         | 0.8         | -                  |
| 2. เรียนหนังสือ                   | 121.7                      | 120.0        | 1.8            | -            | -           | -           | -                  |
| 3. ยังเด็ก ขรา/ไม่สามารถท างานได้ | 121.5                      | 20.5         | 68.2           | 28.3         | 2.3         | 2.2         | -                  |
| 4. อื่น ๆ                         | 46.2                       | 16.6         | 25.7           | 2.2          | 0.9         | 0.8         | -                  |
| <b>หญิง</b>                       | <b>1,412.4</b>             | <b>336.0</b> | <b>831.6</b>   | <b>178.5</b> | <b>35.9</b> | <b>30.4</b> | <b>0.0</b>         |
| <b>กำลังแรงงานรวม</b>             | <b>893.4</b>               | <b>172.4</b> | <b>602.1</b>   | <b>64.7</b>  | <b>30.5</b> | <b>23.7</b> | <b>-</b>           |
| <b>1. กำลังแรงงานปัจจุบัน</b>     | <b>887.5</b>               | <b>172.0</b> | <b>597.4</b>   | <b>64.2</b>  | <b>30.3</b> | <b>23.7</b> | <b>-</b>           |
| 1.1 ผู้มีงานทำ                    | 881.1                      | 168.7        | 594.6          | 64.2         | 30.1        | 23.6        | -                  |
| - ทำงาน                           | 873.7                      | 168.0        | 588.9          | 63.3         | 30.1        | 23.5        | -                  |
| - ไม่ทำงานแต่มีงานประจำ           | 7.4                        | 0.7          | 5.6            | 0.9          | 0.0         | 0.2         | -                  |
| 1.2 ผู้ว่างงาน                    | 6.4                        | 3.3          | 2.8            | 0.1          | 0.1         | 0.1         | -                  |
| - ท างานทำ                        | 3.0                        | 1.0          | 1.8            | 0.1          | 0.1         | -           | -                  |
| - ไม่ท างานทำ/พร้อมที่จะท างาน    | 3.4                        | 2.3          | 1.0            | -            | -           | 0.1         | -                  |
| 2. กำลังแรงงานที่รอฤดูกาล         | 5.9                        | 0.4          | 4.7            | 0.5          | 0.2         | 0.1         | -                  |
| ผู้ไม่อยู่ในกำลังแรงงาน           | 519.0                      | 163.6        | 229.5          | 113.8        | 5.4         | 6.6         | 0.0                |
| 1. ท างานบ้าน                     | 202.4                      | 13.1         | 163.0          | 19.3         | 3.0         | 4.0         | -                  |
| 2. เรียนหนังสือ                   | 132.5                      | 130.2        | 2.3            | -            | -           | -           | -                  |
| 3. ยังเด็ก ขรา/ไม่สามารถท างานได้ | 155.3                      | 12.7         | 48.9           | 90.2         | 1.8         | 1.7         | 0.0                |
| 4. อื่น ๆ                         | 28.8                       | 7.8          | 15.2           | 4.3          | 0.6         | 0.9         | -                  |

ไตรมาสที่ 2/2556 : Quarter 2/2013

หน่วยเป็นพัน : In Thousands

ตารางที่ 2 จำนวนประชากรอายุ 15 ปีขึ้นไป จำแนกตามสถานภาพสมรส สถานภาพแรงงาน เพศ และเขตการปกครอง ภาคเหนือ (ต่อ)

TABLE 2 POPULATION 15 YEARS AND OVER BY MARITAL STATUS, LABOR FORCE STATUS, SEX AND AREA, NORTHERN REGION(Contd.)

ไตรมาสที่ 2/2556 : Quarter 2/2013

นอกเขตเทศบาล NON-MUNICIPAL AREA

หน่วยเป็นพัน : In Thousands

| สถานภาพแรงงาน                    | รวม     |            |              |               |               | เคยสมรส Ever-Married |                 |                                    |                                    | LABOR FORCE STATUS         |  |
|----------------------------------|---------|------------|--------------|---------------|---------------|----------------------|-----------------|------------------------------------|------------------------------------|----------------------------|--|
|                                  | Total   | โสด Single | สมรส Married | หม้าย Widowed | หย่า Divorced | แยกกันอยู่ Separated | ไม่ทราบ Unknown | 1. Current labor force             | 2. Seasonally inactive labor force | Persons not in Labor Force |  |
| <b>ยอดรวม</b>                    | 7,472.1 | 1,663.2    | 4,904.5      | 613.3         | 131.4         | 158.0                | 1.7             | TOTAL                              |                                    |                            |  |
| <b>ชาย</b>                       | 3,687.9 | 1,018.7    | 2,403.8      | 137.7         | 58.0          | 68.6                 | 1.2             | MALE                               |                                    |                            |  |
| <b>กำลังแรงงานรวม</b>            | 2,991.6 | 663.4      | 2,158.4      | 55.6          | 53.2          | 59.9                 | 1.2             | Total Labor Force                  |                                    |                            |  |
| <b>1. กำลังแรงงานปัจจุบัน</b>    | 2,976.5 | 659.9      | 2,147.3      | 55.5          | 53.2          | 59.4                 | 1.2             | 1. Current labor force             |                                    |                            |  |
| 1.1 ผู้มีงานทำ                   | 2,960.4 | 645.8      | 2,145.8      | 55.5          | 52.9          | 59.3                 | 1.2             | 1.1 Employed                       |                                    |                            |  |
| - ทำงาน                          | 2,924.9 | 638.0      | 2,120.8      | 54.8          | 51.9          | 58.2                 | 1.2             | - At work                          |                                    |                            |  |
| - ไม่ทำงานแต่มีงานประจำ          | 35.5    | 7.8        | 25.0         | 0.7           | 1.0           | 1.1                  | -               | - With job but not at work         |                                    |                            |  |
| 1.2 ผู้ว่างงาน                   | 16.1    | 14.1       | 1.6          | -             | 0.2           | 0.2                  | -               | 1.2 Unemployed                     |                                    |                            |  |
| - หางานทำ                        | 3.5     | 3.5        | -            | -             | -             | -                    | -               | - Looking for work                 |                                    |                            |  |
| - ไม่ทำงานทำ/พร้อมที่จะทำงาน     | 12.5    | 10.6       | 1.6          | -             | 0.2           | 0.2                  | -               | - Not looking/available for work   |                                    |                            |  |
| <b>2. กำลังแรงงานที่รอฤดูกาล</b> | 15.1    | 3.5        | 11.1         | 0.2           | -             | 0.4                  | -               | 2. Seasonally inactive labor force |                                    |                            |  |
| <b>ผู้ไม่อยู่ในกำลังแรงงาน</b>   | 696.3   | 355.2      | 245.5        | 82.1          | 4.8           | 8.8                  | -               | Persons not in Labor Force         |                                    |                            |  |
| 1. ทำงานบ้าน                     | 36.8    | 14.6       | 18.0         | 1.9           | 0.7           | 1.6                  | -               | 1. Household work                  |                                    |                            |  |
| 2. เรียนหนังสือ                  | 261.2   | 257.3      | 3.7          | -             | -             | 0.2                  | -               | 2. Studies                         |                                    |                            |  |
| 3. ยังเด็ก/ชรา/ไม่สามารถทำงานได้ | 328.8   | 53.3       | 191.2        | 76.4          | 2.0           | 6.0                  | -               | 3. Too young/old/incapable of work |                                    |                            |  |
| 4. อื่น ๆ                        | 69.6    | 30.1       | 32.5         | 3.9           | 2.1           | 1.0                  | -               | 4. Others                          |                                    |                            |  |
| <b>หญิง</b>                      | 3,784.2 | 644.5      | 2,500.7      | 475.6         | 73.5          | 89.4                 | 0.5             | FEMALE                             |                                    |                            |  |
| <b>กำลังแรงงานรวม</b>            | 2,457.3 | 282.7      | 1,886.3      | 160.6         | 58.8          | 68.9                 | -               | Total Labor Force                  |                                    |                            |  |
| <b>1. กำลังแรงงานปัจจุบัน</b>    | 2,442.8 | 281.3      | 1,874.0      | 160.0         | 58.8          | 68.8                 | -               | 1. Current labor force             |                                    |                            |  |
| 1.1 ผู้มีงานทำ                   | 2,429.2 | 272.7      | 1,870.0      | 159.7         | 58.8          | 68.0                 | -               | 1.1 Employed                       |                                    |                            |  |
| - ทำงาน                          | 2,413.6 | 270.7      | 1,859.1      | 158.1         | 57.9          | 67.8                 | -               | - At work                          |                                    |                            |  |
| - ไม่ทำงานแต่มีงานประจำ          | 15.6    | 2.0        | 10.9         | 1.7           | 0.8           | 0.2                  | -               | - With job but not at work         |                                    |                            |  |
| 1.2 ผู้ว่างงาน                   | 13.6    | 8.6        | 4.0          | 0.2           | -             | 0.8                  | -               | 1.2 Unemployed                     |                                    |                            |  |
| - หางานทำ                        | 3.8     | 1.8        | 1.6          | -             | -             | 0.3                  | -               | - Looking for work                 |                                    |                            |  |
| - ไม่ทำงานทำ/พร้อมที่จะทำงาน     | 9.8     | 6.8        | 2.4          | 0.2           | -             | 0.5                  | -               | - Not looking/available for work   |                                    |                            |  |
| <b>2. กำลังแรงงานที่รอฤดูกาล</b> | 14.5    | 1.4        | 12.3         | 0.6           | -             | 0.2                  | -               | 2. Seasonally inactive labor force |                                    |                            |  |
| <b>ผู้ไม่อยู่ในกำลังแรงงาน</b>   | 1,326.9 | 361.8      | 614.4        | 315.0         | 14.7          | 20.5                 | 0.5             | Persons not in Labor Force         |                                    |                            |  |
| 1. ทำงานบ้าน                     | 590.5   | 46.3       | 455.1        | 63.0          | 10.2          | 15.9                 | -               | 1. Household work                  |                                    |                            |  |
| 2. เรียนหนังสือ                  | 274.8   | 268.2      | 6.6          | -             | -             | -                    | -               | 2. Studies                         |                                    |                            |  |
| 3. ยังเด็ก/ชรา/ไม่สามารถทำงานได้ | 405.6   | 34.2       | 116.9        | 246.2         | 4.1           | 3.7                  | 0.5             | 3. Too young/old/incapable of work |                                    |                            |  |
| 4. อื่น ๆ                        | 56.1    | 13.2       | 35.9         | 5.9           | 0.3           | 0.9                  | -               | 4. Others                          |                                    |                            |  |

ตารางที่ 3 จำนวนประชากรอายุ 15 ปีขึ้นไป จำแนกตามระดับการศึกษาที่สำเร็จ สถานภาพแรงงาน ภาคเหนือ

TABLE 3 POPULATION 15 YEARS AND OVER BY LEVEL OF EDUCATIONAL ATTAINMENT, LABOR FORCE STATUS, NORTHERN REGION

ไตรมาสที่ 2/2556 : Quarter 2/2013

หน่วยนับพัน : in Thousands

| สถานภาพแรงงาน                   | รวม      | ไม่มี<br>การศึกษา | ต่ำกว่า<br>ประถมศึกษา | ประถมศึกษา | มัธยมศึกษา<br>ตอนต้น | มัธยมศึกษาตอนปลาย     |            |                     |                    | อุดมศึกษา              |                       |                       | ไม่ทราบ | LABOR FORCE STATUS                 |                       |                       |                       |
|---------------------------------|----------|-------------------|-----------------------|------------|----------------------|-----------------------|------------|---------------------|--------------------|------------------------|-----------------------|-----------------------|---------|------------------------------------|-----------------------|-----------------------|-----------------------|
|                                 |          |                   |                       |            |                      | Upper Secondary Level |            | Higher Level        |                    | สาขาวิชา-<br>การศึกษา  | สาขาวิชา-<br>การศึกษา | สาขาวิชา-<br>การศึกษา |         |                                    | สาขาวิชา-<br>การศึกษา | สาขาวิชา-<br>การศึกษา | สาขาวิชา-<br>การศึกษา |
|                                 |          |                   |                       |            |                      | สายสามัญ              | สายอาชีพ   | สายอาชีพ-<br>ศึกษา  | สายอาชีพ-<br>ศึกษา |                        |                       |                       |         |                                    |                       |                       |                       |
| Total                           | None     | Elementary        | Elementary            | Elementary | Lower<br>Secondary   | General/<br>Academic  | Vocational | Teacher<br>Training | Academic           | Technical<br>Education | Training              | Others                | Unknown |                                    |                       |                       |                       |
| ยอดรวม                          | 10,181.3 | 881.0             | 3,197.8               | 1,782.6    | 1,743.0              | 1,041.1               | 281.5      | 3.6                 | 645.5              | 417.2                  | 178.9                 | 0.3                   | 8.8     | TOTAL                              |                       |                       |                       |
| กำลังแรงงานรวม                  | 7,337.9  | 517.0             | 2,200.0               | 1,508.4    | 1,100.0              | 745.4                 | 187.8      | 1.5                 | 575.9              | 349.0                  | 146.0                 | 0.2                   | 6.8     | Total Labor Force                  |                       |                       |                       |
| 1. กำลังแรงงานปัจจุบัน          | 7,298.4  | 514.7             | 2,180.1               | 1,502.3    | 1,094.2              | 741.4                 | 187.0      | 1.5                 | 575.9              | 348.3                  | 146.0                 | 0.2                   | 6.8     | 1. Current labor force             |                       |                       |                       |
| 1.1 ผู้มีงานทำ                  | 7,258.9  | 514.1             | 2,177.0               | 1,498.7    | 1,086.5              | 739.6                 | 186.0      | 1.5                 | 561.3              | 342.8                  | 144.4                 | 0.2                   | 6.8     | 1.1 Employed                       |                       |                       |                       |
| - ทำงาน                         | 7,190.8  | 511.8             | 2,148.4               | 1,488.8    | 1,077.2              | 736.1                 | 185.6      | 1.5                 | 556.5              | 341.8                  | 136.3                 | 0.2                   | 6.8     | - At work                          |                       |                       |                       |
| - ไม่ทำงานแต่มีงานประจำ         | 68.1     | 2.3               | 28.6                  | 10.0       | 9.3                  | 3.5                   | 0.4        | -                   | 4.8                | 1.0                    | 8.2                   | -                     | -       | - With job but not at work         |                       |                       |                       |
| 1.2 ผู้ว่างงาน                  | 39.6     | 0.7               | 3.2                   | 3.5        | 7.7                  | 1.8                   | 1.0        | -                   | 14.7               | 5.5                    | 1.6                   | -                     | -       | 1.2 Unemployed                     |                       |                       |                       |
| - หางานทำ                       | 10.5     | -                 | 0.1                   | -          | 2.9                  | 0.4                   | -          | -                   | 5.3                | 1.4                    | 0.4                   | -                     | -       | - Looking for work                 |                       |                       |                       |
| - ไม่หางานทำ/พร้อมที่จะทำงาน    | 29.1     | 0.7               | 3.1                   | 3.5        | 4.8                  | 1.4                   | 1.0        | -                   | 9.4                | 4.1                    | 1.1                   | -                     | -       | - Not looking/available for work   |                       |                       |                       |
| 2. กำลังแรงงานที่รอฤดูกาล       | 39.4     | 2.3               | 19.9                  | 6.1        | 5.8                  | 4.0                   | 0.8        | -                   | -                  | 0.7                    | -                     | -                     | -       | 2. Seasonally inactive labor force |                       |                       |                       |
| ผู้ไม่อยู่ในกำลังแรงงาน         | 2,843.5  | 364.0             | 997.9                 | 274.3      | 643.1                | 295.7                 | 93.7       | 2.1                 | 69.6               | 68.2                   | 32.9                  | 0.1                   | 2.0     | Persons not in Labor Force         |                       |                       |                       |
| 1. ทำงานบ้าน                    | 841.5    | 87.0              | 335.6                 | 134.4      | 122.9                | 74.6                  | 24.2       | 0.3                 | 27.5               | 29.3                   | 4.6                   | 0.1                   | 1.1     | 1. Household work                  |                       |                       |                       |
| 2. เรียนหนังสือ                 | 790.2    | -                 | 0.6                   | 85.0       | 454.0                | 175.2                 | 51.7       | 0.8                 | 5.8                | 15.8                   | 1.4                   | -                     | -       | 2. Studies                         |                       |                       |                       |
| 3. ยังเด็ก ขราไม่สามารถทำงานได้ | 1,011.1  | 272.8             | 638.6                 | 39.1       | 26.3                 | 16.7                  | 5.3        | 0.0                 | 4.4                | 3.6                    | 3.5                   | -                     | 0.8     | 3. Too young/old/incapable of work |                       |                       |                       |
| 4. อื่น ๆ                       | 200.7    | 4.3               | 23.1                  | 15.9       | 39.9                 | 29.2                  | 12.6       | 0.9                 | 31.9               | 19.6                   | 23.4                  | -                     | 0.1     | 4. Others                          |                       |                       |                       |

1/ รวมอาชีพระยะสั้น 1/ Including Short Course Vocational

ตารางที่ 3 จำนวนประชากรอายุ 15 ปีขึ้นไป จำแนกตามระดับการศึกษาที่สำเร็จ สถานภาพแรงงาน เพศ ภาคเหนือ

TABLE 3 POPULATION 15 YEARS AND OVER BY LEVEL OF EDUCATIONAL ATTAINMENT, LABOR FORCE STATUS, SEX, NORTHERN REGION

ไตรมาสที่ 2/2556 : Quarter 2/2013

หน่วยนับพัน : In Thousands

| สถานภาพแรงงาน                      | มัธยมศึกษาตอนปลาย |                   |                       |                          |                                       |                |                      |                    |            |                       |            |                     |                           | LABOR FORCE STATUS                 |                        |                 |                    |                                  |
|------------------------------------|-------------------|-------------------|-----------------------|--------------------------|---------------------------------------|----------------|----------------------|--------------------|------------|-----------------------|------------|---------------------|---------------------------|------------------------------------|------------------------|-----------------|--------------------|----------------------------------|
|                                    | รวม               | ไม่มี<br>การศึกษา | ต่ำกว่า<br>ประถมศึกษา | ประถมศึกษา<br>Elementary | ประถมศึกษา<br>Less than<br>Elementary | ประถม<br>ศึกษา | มัธยมศึกษา<br>ตอนต้น |                    |            | Upper Secondary Level |            |                     | อุดมศึกษา<br>Higher Level |                                    |                        | อื่นๆ<br>Others | ไม่ทราบ<br>Unknown |                                  |
|                                    |                   |                   |                       |                          |                                       |                | None                 | Lower<br>Secondary | Elementary | General/<br>Academic  | Vocational | Teacher<br>Training | Academic                  |                                    | Technical<br>Education |                 |                    | Higher<br>Technical<br>Education |
| ชาย                                | 4,984.8           | 314.4             | 1,464.2               | 938.4                    | 979.7                                 | 544.3          | 163.1                | 1.6                | 289.2      | 223.7                 | 63.4       | 0.1                 | 2.7                       | MALE                               |                        |                 |                    |                                  |
| กำลังแรงงานรวม                     | 3,987.2           | 220.8             | 1,144.8               | 856.1                    | 706.7                                 | 431.0          | 119.1                | 1.4                | 258.9      | 197.5                 | 48.6       | 0.1                 | 2.5                       | Total Labor Force                  |                        |                 |                    |                                  |
| 1. กำลังแรงงานปัจจุบัน             | 3,968.2           | 220.3             | 1,135.8               | 854.0                    | 702.9                                 | 428.6          | 118.3                | 1.4                | 258.9      | 196.8                 | 48.6       | 0.1                 | 2.5                       | 1. Current labor force             |                        |                 |                    |                                  |
| 1.1 ผู้มีงานทำ                     | 3,948.6           | 219.7             | 1,134.4               | 851.2                    | 699.6                                 | 427.9          | 117.9                | 1.4                | 254.8      | 191.6                 | 47.6       | 0.1                 | 2.5                       | 1.1 Employed                       |                        |                 |                    |                                  |
| - ทำงาน                            | 3,903.5           | 218.0             | 1,113.3               | 843.0                    | 694.1                                 | 424.8          | 117.7                | 1.4                | 252.9      | 191.6                 | 44.0       | 0.1                 | 2.5                       | - At work                          |                        |                 |                    |                                  |
| - ไม่ทำงานแต่มีงานประจำ            | 45.1              | 1.7               | 21.0                  | 8.2                      | 5.6                                   | 3.0            | 0.2                  | -                  | 1.9        | -                     | 3.7        | -                   | -                         | - With job but not at work         |                        |                 |                    |                                  |
| 1.2 ผู้ว่างงาน                     | 19.6              | 0.7               | 1.4                   | 2.8                      | 3.3                                   | 0.8            | 0.4                  | -                  | 4.0        | 5.2                   | 1.0        | -                   | -                         | 1.2 Unemployed                     |                        |                 |                    |                                  |
| - หางานทำ                          | 3.7               | -                 | -                     | -                        | 0.9                                   | 0.1            | -                    | -                  | 0.9        | 1.4                   | 0.4        | -                   | -                         | - Looking for work                 |                        |                 |                    |                                  |
| - ไม่หางานทำ/พร้อมที่จะทำงาน       | 15.9              | 0.7               | 1.4                   | 2.8                      | 2.4                                   | 0.7            | 0.4                  | -                  | 3.2        | 3.8                   | 0.6        | -                   | -                         | - Not looking/available for work   |                        |                 |                    |                                  |
| 2. กำลังแรงงานที่รอดูกาล           | 19.0              | 0.4               | 9.0                   | 2.1                      | 3.8                                   | 2.4            | 0.8                  | -                  | -          | 0.6                   | -          | -                   | -                         | 2. Seasonally inactive labor force |                        |                 |                    |                                  |
| ผู้ไม่อยู่ในกำลังแรงงาน            | 997.6             | 93.6              | 319.5                 | 82.4                     | 273.0                                 | 113.3          | 44.1                 | 0.2                | 30.4       | 26.2                  | 14.8       | -                   | 0.2                       | Persons not in Labor Force         |                        |                 |                    |                                  |
| 1. ห้างงานบ้าน                     | 48.6              | 1.6               | 17.0                  | 3.6                      | 9.0                                   | 8.3            | 2.1                  | -                  | 3.0        | 2.4                   | 1.5        | -                   | -                         | 1. Household work                  |                        |                 |                    |                                  |
| 2. เรียนหนังสือ                    | 382.9             | -                 | 0.4                   | 47.5                     | 221.1                                 | 75.6           | 29.0                 | -                  | 1.4        | 7.7                   | 0.4        | -                   | -                         | 2. Studies                         |                        |                 |                    |                                  |
| 3. ยี่งเด็ก หรือ/ไม่สามารถทำงานได้ | 450.3             | 90.4              | 291.1                 | 25.7                     | 19.4                                  | 12.5           | 3.4                  | 0.0                | 2.8        | 3.0                   | 1.9        | -                   | 0.1                       | 3. Too young/old/incapable of work |                        |                 |                    |                                  |
| 4. อื่น ๆ                          | 115.8             | 1.5               | 11.0                  | 5.6                      | 23.6                                  | 16.9           | 9.6                  | 0.2                | 23.2       | 13.1                  | 11.0       | -                   | 0.1                       | 4. Others                          |                        |                 |                    |                                  |
| หญิง                               | 5,196.5           | 566.6             | 1,733.6               | 844.2                    | 763.3                                 | 496.9          | 118.4                | 2.0                | 356.3      | 193.6                 | 115.4      | 0.2                 | 6.1                       | FEMALE                             |                        |                 |                    |                                  |
| กำลังแรงงานรวม                     | 3,350.7           | 296.2             | 1,055.2               | 652.3                    | 393.3                                 | 314.4          | 68.7                 | 0.2                | 317.1      | 151.6                 | 97.4       | 0.1                 | 4.3                       | Total Labor Force                  |                        |                 |                    |                                  |
| 1. กำลังแรงงานปัจจุบัน             | 3,330.3           | 294.4             | 1,044.4               | 648.3                    | 391.3                                 | 312.8          | 68.7                 | 0.2                | 317.1      | 151.5                 | 97.4       | 0.1                 | 4.3                       | 1. Current labor force             |                        |                 |                    |                                  |
| 1.1 ผู้มีงานทำ                     | 3,310.3           | 294.4             | 1,042.6               | 647.6                    | 386.9                                 | 311.8          | 68.1                 | 0.2                | 306.5      | 151.2                 | 96.8       | 0.1                 | 4.3                       | 1.1 Employed                       |                        |                 |                    |                                  |
| - ทำงาน                            | 3,287.3           | 293.7             | 1,035.0               | 645.8                    | 383.1                                 | 311.3          | 67.8                 | 0.2                | 303.5      | 150.1                 | 92.3       | 0.1                 | 4.3                       | - At work                          |                        |                 |                    |                                  |
| - ไม่ทำงานแต่มีงานประจำ            | 23.0              | 0.7               | 7.5                   | 1.8                      | 3.8                                   | 0.5            | 0.3                  | -                  | 3.0        | 1.0                   | 4.5        | -                   | -                         | - With job but not at work         |                        |                 |                    |                                  |
| 1.2 ผู้ว่างงาน                     | 20.0              | -                 | 1.8                   | 0.7                      | 4.4                                   | 1.0            | 0.6                  | -                  | 10.6       | 0.3                   | 0.5        | -                   | -                         | 1.2 Unemployed                     |                        |                 |                    |                                  |
| - หางานทำ                          | 6.7               | -                 | 0.1                   | -                        | 2.0                                   | 0.3            | -                    | -                  | 4.4        | -                     | -          | -                   | -                         | - Looking for work                 |                        |                 |                    |                                  |
| - ไม่หางานทำ/พร้อมที่จะทำงาน       | 13.2              | -                 | 1.7                   | 0.7                      | 2.4                                   | 0.7            | 0.6                  | -                  | 6.2        | 0.3                   | 0.5        | -                   | -                         | - Not looking/available for work   |                        |                 |                    |                                  |
| 2. กำลังแรงงานที่รอดูกาล           | 20.4              | 1.8               | 10.9                  | 4.0                      | 2.0                                   | 1.6            | -                    | -                  | -          | 0.1                   | -          | -                   | -                         | 2. Seasonally inactive labor force |                        |                 |                    |                                  |
| ผู้ไม่อยู่ในกำลังแรงงาน            | 1,845.9           | 270.4             | 678.4                 | 191.9                    | 370.1                                 | 182.4          | 49.6                 | 1.9                | 39.2       | 42.0                  | 18.1       | 0.1                 | 1.8                       | Persons not in Labor Force         |                        |                 |                    |                                  |
| 1. ห้างงานบ้าน                     | 792.9             | 85.4              | 318.6                 | 130.8                    | 113.9                                 | 66.3           | 22.1                 | 0.3                | 24.5       | 26.8                  | 3.1        | 0.1                 | 1.1                       | 1. Household work                  |                        |                 |                    |                                  |
| 2. เรียนหนังสือ                    | 407.3             | -                 | 0.2                   | 37.5                     | 232.9                                 | 99.6           | 22.7                 | 0.8                | 4.3        | 8.2                   | 1.0        | -                   | -                         | 2. Studies                         |                        |                 |                    |                                  |
| 3. ยี่งเด็ก หรือ/ไม่สามารถทำงานได้ | 560.8             | 182.3             | 347.6                 | 13.4                     | 7.0                                   | 4.2            | 1.9                  | 0.0                | 1.6        | 0.6                   | 1.6        | -                   | 0.7                       | 3. Too young/old/incapable of work |                        |                 |                    |                                  |
| 4. อื่น ๆ                          | 84.9              | 2.7               | 12.0                  | 10.2                     | 16.3                                  | 12.3           | 3.0                  | 0.8                | 8.8        | 6.5                   | 12.4       | -                   | -                         | 4. Others                          |                        |                 |                    |                                  |

1/ รวมอาชีพระยะสั้น 1/ Including Short Course Vocational



ตารางที่ 3 จำนวนประชากรอายุ 15 ปีขึ้นไป จำแนกตามระดับการศึกษาที่สำเร็จ สถานภาพแรงงาน เพศ และเขตการปกครอง ภาคเหนือ (ต่อ)

TABLE 3 POPULATION 15 YEARS AND OVER BY LEVEL OF EDUCATIONAL ATTAINMENT, LABOR FORCE STATUS, SEX AND AREA, NORTHERN REGION (Contd)

| สถานภาพแรงงาน                    | ในเขตเทศบาล MUNICIPAL AREA |                         |                                                  |                              |                                            |                                            |                        |                                              |                                             |                                             |                                             |                                             |                                             |                                    | LABOR FORCE STATUS |         |
|----------------------------------|----------------------------|-------------------------|--------------------------------------------------|------------------------------|--------------------------------------------|--------------------------------------------|------------------------|----------------------------------------------|---------------------------------------------|---------------------------------------------|---------------------------------------------|---------------------------------------------|---------------------------------------------|------------------------------------|--------------------|---------|
|                                  | รวม                        | ไม่มี<br>การศึกษา       | ต่ำกว่า<br>ประถมศึกษา<br>Less than<br>Elementary | ประถม<br>ศึกษา<br>Elementary | มัธยมศึกษา<br>ตอนต้น<br>Lower<br>Secondary | มัธยมศึกษาตอนปลาย<br>Upper Secondary Level |                        |                                              |                                             | อุดมศึกษา<br>Higher Level                   |                                             |                                             |                                             | อื่นๆ<br>1/                        |                    | ไม่ทราบ |
|                                  |                            |                         |                                                  |                              |                                            | สายสามัญ<br>General/<br>Academic           | สายอาชีพ<br>Vocational | สาขาวิชา-<br>การศึกษา<br>Teacher<br>Training | สาขาวิชา-<br>การศึกษ<br>Teacher<br>Training | สาขาวิชา-<br>การศึกษ<br>Teacher<br>Training | สาขาวิชา-<br>การศึกษ<br>Teacher<br>Training | สาขาวิชา-<br>การศึกษ<br>Teacher<br>Training | สาขาวิชา-<br>การศึกษ<br>Teacher<br>Training |                                    |                    |         |
| Total                            | None                       | Less than<br>Elementary | Elementary                                       | Lower<br>Secondary           | General/<br>Academic                       | Vocational                                 | Teacher<br>Training    | Teacher<br>Training                          | Teacher<br>Training                         | Teacher<br>Training                         | Teacher<br>Training                         | Teacher<br>Training                         | Teacher<br>Training                         | Teacher<br>Training                | Others             | Unknown |
| ยอดรวม                           | 2,709.2                    | 140.4                   | 760.5                                            | 375.1                        | 462.8                                      | 351.3                                      | 96.6                   | 1.6                                          | 299.4                                       | 153.0                                       | 65.9                                        | 0.3                                         | 2.4                                         | TOTAL                              |                    |         |
| กำลังแรงงานรวม                   | 1,889.0                    | 64.6                    | 490.2                                            | 310.1                        | 275.3                                      | 232.1                                      | 69.6                   | 0.8                                          | 266.6                                       | 127.7                                       | 50.0                                        | 0.2                                         | 1.8                                         | Total Labor Force                  |                    |         |
| 1. กำลังแรงงานปัจจุบัน           | 1,879.2                    | 63.3                    | 484.5                                            | 309.5                        | 273.8                                      | 231.5                                      | 69.5                   | 0.8                                          | 266.6                                       | 127.7                                       | 50.0                                        | 0.2                                         | 1.8                                         | 1. Current labor force             |                    |         |
| 1.1 ผู้มีงานทำ                   | 1,869.3                    | 62.9                    | 483.9                                            | 309.0                        | 272.8                                      | 230.9                                      | 68.7                   | 0.8                                          | 261.4                                       | 127.4                                       | 49.5                                        | 0.2                                         | 1.8                                         | 1.1 Employed                       |                    |         |
| - ทำงาน                          | 1,852.3                    | 62.7                    | 476.6                                            | 307.6                        | 271.7                                      | 229.9                                      | 68.3                   | 0.8                                          | 258.5                                       | 127.0                                       | 47.3                                        | 0.2                                         | 1.8                                         | - At work                          |                    |         |
| - ไม่ทำงานแต่มีงานประจำ          | 17.0                       | 0.2                     | 7.3                                              | 1.4                          | 1.0                                        | 1.0                                        | 0.4                    | -                                            | 3.0                                         | 0.4                                         | 2.2                                         | -                                           | -                                           | - With job but not at work         |                    |         |
| 1.2 ผู้ว่างงาน                   | 9.9                        | 0.5                     | 0.6                                              | 0.5                          | 1.0                                        | 0.6                                        | 0.8                    | -                                            | 5.2                                         | 0.3                                         | 0.5                                         | -                                           | -                                           | 1.2 Unemployed                     |                    |         |
| - หางานทำ                        | 3.2                        | -                       | 0.1                                              | -                            | 0.3                                        | 0.1                                        | -                      | -                                            | 2.7                                         | -                                           | -                                           | -                                           | -                                           | - Looking for work                 |                    |         |
| - ไม่ทำงานทำ/พร้อมที่จะทำงาน     | 6.8                        | 0.5                     | 0.5                                              | 0.5                          | 0.7                                        | 0.5                                        | 0.8                    | -                                            | 2.5                                         | 0.3                                         | 0.5                                         | -                                           | -                                           | - Not looking/available for work   |                    |         |
| 2. กำลังแรงงานที่รอฤดูกาล        | 9.8                        | 1.2                     | 5.7                                              | 0.6                          | 1.5                                        | 0.5                                        | 0.1                    | -                                            | -                                           | 0.1                                         | -                                           | -                                           | -                                           | 2. Seasonally inactive labor force |                    |         |
| ผู้ไม่อยู่ในกำลังแรงงาน          | 820.2                      | 75.8                    | 270.3                                            | 65.0                         | 187.5                                      | 119.2                                      | 27.0                   | 0.8                                          | 32.8                                        | 25.2                                        | 15.9                                        | 0.1                                         | 0.6                                         | Persons not in Labor Force         |                    |         |
| 1. ทำงานบ้าน                     | 214.2                      | 18.0                    | 87.6                                             | 29.8                         | 31.1                                       | 20.0                                       | 5.8                    | 0.2                                          | 13.5                                        | 6.9                                         | 1.1                                         | 0.1                                         | 0.2                                         | 1. Household work                  |                    |         |
| 2. เรียนหนังสือ                  | 254.2                      | -                       | 0.2                                              | 18.8                         | 128.9                                      | 81.8                                       | 15.2                   | -                                            | 2.0                                         | 7.0                                         | 0.5                                         | -                                           | -                                           | 2. Studies                         |                    |         |
| 3. ยังเด็ก ซรา/ไม่สามารถทำงานได้ | 276.8                      | 56.5                    | 177.8                                            | 12.2                         | 13.1                                       | 6.6                                        | 2.0                    | 0.0                                          | 3.1                                         | 2.6                                         | 2.4                                         | -                                           | 0.4                                         | 3. Too young/old/incapable of work |                    |         |
| 4. อื่น ๆ                        | 75.1                       | 1.3                     | 4.9                                              | 4.2                          | 14.5                                       | 10.8                                       | 4.0                    | 0.6                                          | 14.2                                        | 8.7                                         | 11.8                                        | -                                           | 0.1                                         | 4. Others                          |                    |         |

1/ รวมอาชีพระยะสั้น Including Short Course Vocational

ตารางที่ 3 จำนวนประชากรอายุ 15 ปีขึ้นไป จำแนกตามระดับการศึกษาที่สำเร็จ สถานภาพแรงงาน เพศ และเขตการปกครอง ภาคเหนือ (ต่อ)

TABLE 3 POPULATION 15 YEARS AND OVER BY LEVEL OF EDUCATIONAL ATTAINMENT, LABOR FORCE STATUS, SEX AND AREA, NORTHERN REGION (Contd)

ไตรมาสที่ 2/2556 : Quarter 2/2013

หน่วยเป็นพัน : In Thousands

| สถานภาพแรงงาน                   | รวม      | ไม่มี<br>การศึกษา | ต่ำกว่า<br>ประถมศึกษา | ประถมศึกษา | มัธยมศึกษา<br>ตอนต้น | มัธยมศึกษาตอนปลาย     |            |                     |                     | อุดมศึกษา             |                     |                     |                     | อื่นๆ | ไม่ทราบ                            | LABOR FORCE STATUS |
|---------------------------------|----------|-------------------|-----------------------|------------|----------------------|-----------------------|------------|---------------------|---------------------|-----------------------|---------------------|---------------------|---------------------|-------|------------------------------------|--------------------|
|                                 |          |                   |                       |            |                      | Upper Secondary Level |            | Higher Level        |                     | Upper Secondary Level |                     | Higher Level        |                     |       |                                    |                    |
|                                 |          |                   |                       |            |                      | สายสามัญ              | สายวิชาชีพ | สายวิชา-<br>การศึกษ | สายวิชา-<br>การศึกษ | สายวิชา-<br>การศึกษ   | สายวิชา-<br>การศึกษ | สายวิชา-<br>การศึกษ | สายวิชา-<br>การศึกษ |       |                                    |                    |
| General                         | Academic | Vocational        | Teacher Training      | Academic   | Technical Education  | Teacher Training      | Others     |                     |                     |                       |                     |                     |                     |       |                                    |                    |
| Total                           | 2,709.2  | 140.4             | 760.5                 | 375.1      | 462.8                | 351.3                 | 96.6       | 1.6                 | 299.4               | 153.0                 | 65.9                | 0.3                 | 2.4                 | 2.4   | TOTAL                              |                    |
| <b>ชาย</b>                      | 1,296.8  | 44.8              | 332.1                 | 190.4      | 254.0                | 178.9                 | 57.0       | 0.9                 | 133.5               | 81.2                  | 23.3                | 0.1                 | 0.8                 | 0.8   | MALE                               |                    |
| <b>กำลังแรงงานรวม</b>           | 995.6    | 27.7              | 247.0                 | 171.6      | 170.6                | 132.0                 | 42.0       | 0.7                 | 120.3               | 66.5                  | 16.5                | 0.1                 | 0.8                 | 0.8   | Total Labor Force                  |                    |
| <b>1. กำลังแรงงานปัจจุบัน</b>   | 991.7    | 27.4              | 244.5                 | 171.5      | 170.1                | 131.7                 | 41.8       | 0.7                 | 120.3               | 66.5                  | 16.5                | 0.1                 | 0.8                 | 0.8   | 1. Current labor force             |                    |
| 1.1 ผู้มีงานทำ                  | 988.2    | 26.9              | 244.3                 | 171.0      | 169.8                | 131.2                 | 41.4       | 0.7                 | 119.5               | 66.2                  | 16.5                | 0.1                 | 0.8                 | 0.8   | 1.1 Employed                       |                    |
| - ทำงาน                         | 978.6    | 26.7              | 239.1                 | 170.0      | 169.1                | 130.2                 | 41.3       | 0.7                 | 118.6               | 66.2                  | 16.0                | 0.1                 | 0.8                 | 0.8   | - At work                          |                    |
| - ไม่ทำงานแต่มีงานประจำ         | 9.6      | 0.2               | 5.2                   | 1.0        | 0.7                  | 1.0                   | 0.2        | -                   | 0.9                 | -                     | 0.5                 | -                   | -                   | -     | - With job but not at work         |                    |
| 1.2 ผู้ว่างงาน                  | 3.5      | 0.5               | 0.2                   | 0.5        | 0.3                  | 0.6                   | 0.4        | -                   | 0.9                 | 0.3                   | -                   | -                   | -                   | -     | 1.2 Unemployed                     |                    |
| - หางานทำ                       | 0.2      | -                 | -                     | -          | -                    | 0.1                   | -          | -                   | 0.1                 | -                     | -                   | -                   | -                   | -     | - Looking for work                 |                    |
| - ไม่หางานทำ/พร้อมที่จะทำงาน    | 3.3      | 0.5               | 0.2                   | 0.5        | 0.3                  | 0.5                   | 0.4        | -                   | 0.8                 | 0.3                   | -                   | -                   | -                   | -     | - Not looking/available for work   |                    |
| <b>2. กำลังแรงงานที่ออกตลาด</b> | 3.9      | 0.3               | 2.5                   | 0.2        | 0.6                  | 0.2                   | 0.1        | -                   | -                   | -                     | -                   | -                   | -                   | -     | 2. Seasonally inactive labor force |                    |
| <b>ผู้ไม่อยู่ในกำลังแรงงาน</b>  | 301.3    | 17.1              | 85.2                  | 18.7       | 83.4                 | 46.9                  | 15.0       | 0.2                 | 13.1                | 14.8                  | 6.9                 | -                   | 0.1                 | 0.1   | Persons not in Labor Force         |                    |
| 1. ทำงานนั้น                    | 11.8     | 0.2               | 4.2                   | 1.0        | 2.4                  | 1.5                   | 0.5        | -                   | 0.6                 | 1.2                   | 0.3                 | -                   | -                   | -     | 1. Household work                  |                    |
| 2. เรียนหนังสือ                 | 121.7    | -                 | 0.2                   | 9.8        | 61.9                 | 34.6                  | 9.4        | -                   | 0.5                 | 5.2                   | 0.4                 | -                   | -                   | -     | 2. Studies                         |                    |
| 3. ยังเด็ก ขร/ไม่สามารถทำงานได้ | 121.5    | 16.0              | 78.1                  | 5.8        | 9.5                  | 4.8                   | 1.4        | 0.0                 | 2.3                 | 2.3                   | 1.2                 | -                   | -                   | -     | 3. Too young/old/incapable of work |                    |
| 4. อื่น ๆ                       | 46.2     | 0.9               | 2.8                   | 2.2        | 9.6                  | 6.0                   | 3.8        | 0.2                 | 9.8                 | 6.1                   | 4.9                 | -                   | 0.1                 | 0.1   | 4. Others                          |                    |
| <b>หญิง</b>                     | 1,412.4  | 95.6              | 428.4                 | 184.8      | 208.8                | 172.4                 | 39.7       | 0.7                 | 166.0               | 71.7                  | 42.5                | 0.2                 | 1.6                 | 1.6   | FEMALE                             |                    |
| <b>กำลังแรงงานรวม</b>           | 893.4    | 36.9              | 243.2                 | 138.5      | 104.7                | 100.1                 | 27.7       | 0.2                 | 146.3               | 61.3                  | 33.5                | 0.1                 | 1.0                 | 1.0   | Total Labor Force                  |                    |
| <b>1. กำลังแรงงานปัจจุบัน</b>   | 887.5    | 36.0              | 240.0                 | 138.1      | 103.8                | 99.8                  | 27.7       | 0.2                 | 146.3               | 61.2                  | 33.5                | 0.1                 | 1.0                 | 1.0   | 1. Current labor force             |                    |
| 1.1 ผู้มีงานทำ                  | 881.1    | 36.0              | 239.7                 | 138.1      | 103.0                | 99.7                  | 27.3       | 0.2                 | 142.0               | 61.2                  | 33.0                | 0.1                 | 1.0                 | 1.0   | 1.1 Employed                       |                    |
| - ทำงาน                         | 873.7    | 36.0              | 237.5                 | 137.7      | 102.7                | 99.7                  | 27.0       | 0.2                 | 139.9               | 60.8                  | 31.3                | 0.1                 | 1.0                 | 1.0   | - At work                          |                    |
| - ไม่ทำงานแต่มีงานประจำ         | 7.4      | -                 | 2.2                   | 0.4        | 0.3                  | 0.1                   | 0.3        | -                   | 2.1                 | 0.4                   | 1.7                 | -                   | -                   | -     | - With job but not at work         |                    |
| 1.2 ผู้ว่างงาน                  | 6.4      | -                 | 0.4                   | -          | 0.7                  | 0.1                   | 0.4        | -                   | 4.4                 | -                     | 0.5                 | -                   | -                   | -     | 1.2 Unemployed                     |                    |
| - หางานทำ                       | 3.0      | -                 | 0.1                   | -          | 0.3                  | -                     | -          | -                   | 2.6                 | -                     | -                   | -                   | -                   | -     | - Looking for work                 |                    |
| - ไม่หางานทำ/พร้อมที่จะทำงาน    | 3.4      | -                 | 0.3                   | -          | 0.4                  | 0.1                   | 0.4        | -                   | 1.8                 | -                     | 0.5                 | -                   | -                   | -     | - Not looking/available for work   |                    |
| <b>2. กำลังแรงงานที่ออกตลาด</b> | 5.9      | 0.9               | 3.2                   | 0.4        | 0.9                  | 0.3                   | -          | -                   | -                   | 0.1                   | -                   | -                   | -                   | -     | 2. Seasonally inactive labor force |                    |
| <b>ผู้ไม่อยู่ในกำลังแรงงาน</b>  | 519.0    | 58.7              | 185.2                 | 46.2       | 104.1                | 72.3                  | 12.0       | 0.6                 | 19.7                | 10.5                  | 9.0                 | 0.1                 | 0.6                 | 0.6   | Persons not in Labor Force         |                    |
| 1. ทำงานนั้น                    | 202.4    | 17.8              | 83.4                  | 28.8       | 28.7                 | 18.5                  | 5.3        | 0.2                 | 12.9                | 5.7                   | 0.8                 | 0.1                 | 0.2                 | 0.2   | 1. Household work                  |                    |
| 2. เรียนหนังสือ                 | 132.5    | -                 | -                     | 9.0        | 67.0                 | 47.2                  | 5.9        | -                   | 1.5                 | 1.8                   | 0.2                 | -                   | -                   | -     | 2. Studies                         |                    |
| 3. ยังเด็ก ขร/ไม่สามารถทำงานได้ | 155.3    | 40.5              | 99.7                  | 6.4        | 3.6                  | 1.8                   | 0.6        | 0.0                 | 0.8                 | 0.4                   | 1.2                 | -                   | 0.4                 | 0.4   | 3. Too young/old/incapable of work |                    |
| 4. อื่น ๆ                       | 28.8     | 0.4               | 2.1                   | 2.1        | 4.9                  | 4.8                   | 0.2        | 0.4                 | 4.4                 | 2.6                   | 6.9                 | -                   | -                   | -     | 4. Others                          |                    |

√ รวมอาชีพระยะสั้น √ Including Short Course Vocational

ตารางที่ 3 จำนวนประชากรอายุ 15 ปีขึ้นไป จำแนกตามระดับการศึกษาที่สำเร็จ สถานภาพแรงงาน เพศ และเขตการปกครอง ภาคเหนือ (ต่อ)

TABLE 3 POPULATION 15 YEARS AND OVER BY LEVEL OF EDUCATIONAL ATTAINMENT, LABOR FORCE STATUS, SEX AND AREA, NORTHERN REGION (Contd)

ไตรมาสที่ 2/2556 : Quarter 2/2013

นอกเขตเทศบาล NON-MUNICIPAL AREA

หน่วยนับพัน : in Thousands

| สถานภาพแรงงาน                     | รวม     | ไม่มี<br>การศึกษา | ต่ำกว่า<br>ประถมศึกษา<br>Less than<br>Elementary | ประถมศึกษา<br>Elementary | มัธยมศึกษา<br>ตอนต้น<br>Lower<br>Secondary | มัธยมศึกษาตอนปลาย             |                                  |                                             |                        |                                      |                                             | อื่นๆ <sup>1/</sup> | ไม่ทราบ | LABOR FORCE STATUS |                                    |
|-----------------------------------|---------|-------------------|--------------------------------------------------|--------------------------|--------------------------------------------|-------------------------------|----------------------------------|---------------------------------------------|------------------------|--------------------------------------|---------------------------------------------|---------------------|---------|--------------------|------------------------------------|
|                                   |         |                   |                                                  |                          |                                            | Upper Secondary Level         |                                  |                                             | Higher Level           |                                      |                                             |                     |         |                    |                                    |
|                                   |         |                   |                                                  |                          |                                            | สามัญ<br>General/<br>Academic | สายอาชีพ-<br>ศึกษา<br>Vocational | สายวิชา-<br>การศึกษา<br>Teacher<br>Training | สายวิชาการ<br>Academic | สายวิชาชีพ<br>Technical<br>Education | สายวิชา-<br>การศึกษา<br>Teacher<br>Training |                     |         |                    |                                    |
| Total                             | None    | Elementary        | Lower<br>Secondary                               | General/<br>Academic     | Vocational                                 | Teacher<br>Training           | Academic                         | Technical<br>Education                      | Teacher<br>Training    | Others <sup>1/</sup>                 | Unknown                                     | TOTAL               |         |                    |                                    |
| ยอดรวม                            | 7,472.1 | 740.6             | 2,437.3                                          | 1,407.5                  | 1,280.2                                    | 689.9                         | 184.9                            | 2.0                                         | 346.1                  | 264.3                                | 113.0                                       | 6.4                 | -       | 6.4                | TOTAL                              |
| กำลังแรงงานรวม                    | 5,448.9 | 452.4             | 1,709.8                                          | 1,198.2                  | 824.7                                      | 513.3                         | 118.2                            | 0.7                                         | 309.3                  | 221.3                                | 96.0                                        | 5.0                 | -       | 5.0                | Total Labor Force                  |
| 1. กำลังแรงงานปัจจุบัน            | 5,419.2 | 451.4             | 1,695.7                                          | 1,192.7                  | 820.4                                      | 509.9                         | 117.5                            | 0.7                                         | 309.3                  | 220.7                                | 96.0                                        | 5.0                 | -       | 5.0                | 1. Current labor force             |
| 1.1 ผู้จ้างทำ                     | 5,389.6 | 451.2             | 1,693.1                                          | 1,189.7                  | 813.7                                      | 508.7                         | 117.3                            | 0.7                                         | 299.9                  | 215.4                                | 95.0                                        | 5.0                 | -       | 5.0                | 11 Employed                        |
| -ทำงาน                            | 5,338.5 | 449.1             | 1,671.8                                          | 1,181.1                  | 805.5                                      | 506.3                         | 117.3                            | 0.7                                         | 298.0                  | 214.8                                | 89.0                                        | 5.0                 | -       | 5.0                | - At work                          |
| -ไม่ทำงานแต่มีงานประจำ            | 51.1    | 2.1               | 21.2                                             | 8.6                      | 8.3                                        | 2.5                           | -                                | -                                           | 1.9                    | 0.6                                  | 6.0                                         | -                   | -       | -                  | - With job but not at work         |
| 1.2 ผู้ว่างงาน                    | 29.6    | 0.2               | 2.6                                              | 3.0                      | 6.7                                        | 1.2                           | 0.3                              | -                                           | 9.5                    | 5.3                                  | 1.0                                         | -                   | -       | -                  | 12 Unemployed                      |
| -หางานทำ                          | 7.3     | -                 | -                                                | -                        | 2.5                                        | 0.3                           | -                                | -                                           | 2.6                    | 1.4                                  | 0.4                                         | -                   | -       | -                  | - Looking for work                 |
| -ไม่หางานทำ/พร้อมที่จะทำงาน       | 22.4    | 0.2               | 2.6                                              | 3.0                      | 4.1                                        | 0.9                           | 0.3                              | -                                           | 6.9                    | 3.9                                  | 0.6                                         | -                   | -       | -                  | - Not looking/available for work   |
| 2. กำลังแรงงานที่รอฤดูกาล         | 29.7    | 1.0               | 14.2                                             | 5.5                      | 4.3                                        | 3.5                           | 0.7                              | -                                           | -                      | 0.6                                  | -                                           | -                   | -       | -                  | 2. Seasonally inactive labor force |
| ผู้ไม่อยู่ในกำลังแรงงาน           | 2,023.2 | 288.2             | 727.5                                            | 209.3                    | 455.6                                      | 176.5                         | 66.7                             | 1.3                                         | 36.8                   | 43.0                                 | 17.0                                        | 1.4                 | -       | 1.4                | Persons not in Labor Force         |
| 1. ทำงานบ้าน                      | 627.3   | 69.0              | 248.0                                            | 104.6                    | 91.9                                       | 54.6                          | 18.4                             | 0.2                                         | 14.0                   | 22.4                                 | 3.5                                         | 0.9                 | -       | 0.9                | 1. Household work                  |
| 2. เรียนหนังสือ                   | 536.0   | -                 | 0.5                                              | 66.2                     | 325.1                                      | 93.4                          | 36.4                             | 0.8                                         | 3.8                    | 8.9                                  | 0.9                                         | -                   | -       | -                  | 2. Studies                         |
| 3. ยังเด็ก หรือ/ไม่สามารถทำงานได้ | 734.3   | 216.2             | 460.9                                            | 26.8                     | 13.2                                       | 10.1                          | 3.3                              | -                                           | 1.3                    | 0.9                                  | 1.1                                         | 0.5                 | -       | 0.5                | 3. Too young/old/incapable of work |
| 4. อื่น ๆ                         | 125.6   | 3.0               | 18.2                                             | 11.6                     | 25.4                                       | 18.4                          | 8.6                              | 0.4                                         | 17.7                   | 10.8                                 | 11.6                                        | -                   | -       | -                  | 4. Others                          |

1/ รวมอาชีพระยะสั้น 1/ Including Short Course Vocational

ตารางที่ 3 จำนวนประชากรอายุ 15 ปีขึ้นไป จำแนกตามระดับการศึกษาที่สำเร็จ สถานภาพแรงงาน เพศ และเขตการปกครอง ภาคเหนือ (ต่อ)

TABLE 3 POPULATION 15 YEARS AND OVER BY LEVEL OF EDUCATIONAL ATTAINMENT, LABOR FORCE STATUS, SEX AND AREA, NORTHERN REGION (Contd)

ไตรมาสที่ 2/2556 : Quarter 2/2013

หน่วยเป็นพัน : In Thousands

| สถานภาพแรงงาน                     | รวม     | ไม่มีการศึกษา | ต่ำกว่าประถมศึกษา | ประถมศึกษา | มัธยมศึกษาตอนต้น | มัธยมศึกษาตอนปลาย     |            |              |                 | อุดมศึกษา             |            |                  |          | ไม่ทราบ | อื่นๆ <sup>1/</sup> | LABOR FORCE STATUS                 |
|-----------------------------------|---------|---------------|-------------------|------------|------------------|-----------------------|------------|--------------|-----------------|-----------------------|------------|------------------|----------|---------|---------------------|------------------------------------|
|                                   |         |               |                   |            |                  | Upper Secondary Level |            | Higher Level |                 | Upper Secondary Level |            | Higher Level     |          |         |                     |                                    |
|                                   |         |               |                   |            |                  | Less than Elementary  | Elementary | Secondary    | Lower Secondary | General/Academic      | Vocational | Teacher Training | Academic |         |                     |                                    |
| <b>ยอดรวม</b>                     | 7,472.1 | 740.6         | 2,437.3           | 1,407.5    | 1,280.2          | 689.9                 | 184.9      | 2.0          | 346.1           | 264.3                 | 113.0      | 6.4              | -        | -       | 6.4                 | TOTAL                              |
| ชาย                               | 3,687.9 | 269.6         | 1,132.1           | 748.1      | 725.7            | 365.4                 | 106.2      | 0.7          | 155.8           | 142.5                 | 40.1       | 1.8              | -        | -       | 1.8                 | MALE                               |
| <b>กำลังแรงงานรวม</b>             | 2,991.6 | 193.1         | 897.8             | 684.5      | 536.1            | 299.0                 | 77.1       | 0.7          | 138.5           | 131.0                 | 32.2       | 1.7              | -        | -       | 1.7                 | Total Labor Force                  |
| <b>1. กำลังแรงงานปัจจุบัน</b>     | 2,976.5 | 193.0         | 891.3             | 682.5      | 532.9            | 296.9                 | 76.5       | 0.7          | 138.5           | 130.4                 | 32.2       | 1.7              | -        | -       | 1.7                 | 1. Current labor force             |
| 1.1 ผู้มีงานทำ                    | 2,960.4 | 192.8         | 890.1             | 680.2      | 529.9            | 296.7                 | 76.5       | 0.7          | 135.4           | 125.4                 | 31.1       | 1.7              | -        | -       | 1.7                 | 1.1 Employed                       |
| - ทำงาน                           | 2,924.9 | 191.3         | 874.3             | 673.0      | 525.0            | 294.6                 | 76.5       | 0.7          | 134.3           | 125.4                 | 28.0       | 1.7              | -        | -       | 1.7                 | - At work                          |
| - ไม่ทำงานแต่มีงานประจำ           | 35.5    | 1.4           | 15.9              | 7.2        | 4.8              | 2.1                   | -          | -            | 1.0             | -                     | 3.2        | -                | -        | -       | -                   | - With job but not at work         |
| 1.2 ผู้ว่างงาน                    | 16.1    | 0.2           | 1.2               | 2.3        | 3.0              | 0.2                   | -          | -            | 3.2             | 4.9                   | 1.0        | -                | -        | -       | -                   | 1.2 Unemployed                     |
| - หางานทำ                         | 3.5     | -             | -                 | -          | 0.9              | -                     | -          | -            | 0.8             | 1.4                   | 0.4        | -                | -        | -       | -                   | - Looking for work                 |
| - ไม่ทำงานทำ/พร้อมที่จะทำงาน      | 12.5    | 0.2           | 1.2               | 2.3        | 2.1              | 0.2                   | -          | -            | 2.4             | 3.6                   | 0.6        | -                | -        | -       | -                   | - Not Looking/available for work   |
| <b>2. กำลังแรงงานที่รอดูกาล</b>   | 15.1    | 0.1           | 6.5               | 2.0        | 3.2              | 2.1                   | 0.7        | -            | -               | 0.6                   | -          | -                | -        | -       | -                   | 2. Seasonally inactive labor force |
| <b>ผู้ไม่อยู่ในกำลังแรงงาน</b>    | 696.3   | 76.5          | 234.3             | 63.6       | 189.6            | 66.4                  | 29.1       | -            | 17.2            | 11.5                  | 7.9        | 0.1              | -        | -       | 0.1                 | Persons not in Labor Force         |
| 1. ทำงานบ้าน                      | 36.8    | 1.4           | 12.8              | 2.6        | 6.7              | 6.8                   | 1.7        | -            | 2.4             | 1.3                   | 1.2        | -                | -        | -       | -                   | 1. Household work                  |
| 2. เรียนหนังสือ                   | 261.2   | -             | 0.3               | 37.7       | 159.2            | 41.0                  | 19.6       | -            | 0.9             | 2.5                   | -          | -                | -        | -       | -                   | 2. Studies                         |
| 3. ยังกเด็ก ครร/ไม่สามารถทำงานได้ | 328.8   | 74.4          | 213.0             | 19.9       | 9.8              | 7.7                   | 2.0        | -            | 0.5             | 0.7                   | 0.7        | -                | -        | -       | -                   | 3. Too young/old/incapable of work |
| 4. อื่น ๆ                         | 69.6    | 0.7           | 8.3               | 3.5        | 14.0             | 10.9                  | 5.8        | -            | 13.4            | 7.0                   | 6.1        | -                | -        | -       | -                   | 4. Others                          |
| <b>หญิง</b>                       | 3,784.2 | 471.0         | 1,305.2           | 659.4      | 554.5            | 324.5                 | 78.7       | 1.3          | 190.3           | 121.8                 | 72.9       | 4.5              | -        | -       | 4.5                 | FEMALE                             |
| <b>กำลังแรงงานรวม</b>             | 2,457.3 | 259.3         | 812.0             | 513.8      | 288.6            | 214.3                 | 41.1       | -            | 170.8           | 90.3                  | 63.9       | 3.3              | -        | -       | 3.3                 | Total Labor Force                  |
| <b>1. กำลังแรงงานปัจจุบัน</b>     | 2,442.8 | 258.4         | 804.4             | 510.2      | 287.5            | 213.0                 | 41.1       | -            | 170.8           | 90.3                  | 63.9       | 3.3              | -        | -       | 3.3                 | 1. Current labor force             |
| 1.1 ผู้มีงานทำ                    | 2,429.2 | 258.4         | 802.9             | 509.5      | 283.9            | 212.1                 | 40.8       | -            | 164.5           | 90.0                  | 63.9       | 3.3              | -        | -       | 3.3                 | 1.1 Employed                       |
| - ทำงาน                           | 2,413.6 | 257.8         | 797.6             | 508.1      | 280.4            | 211.7                 | 40.8       | -            | 163.7           | 89.4                  | 61.0       | 3.3              | -        | -       | 3.3                 | - At work                          |
| - ไม่ทำงานแต่มีงานประจำ           | 15.6    | 0.7           | 5.4               | 1.4        | 3.5              | 0.4                   | -          | -            | 0.9             | 0.6                   | 2.9        | -                | -        | -       | -                   | - With job but not at work         |
| 1.2 ผู้ว่างงาน                    | 13.6    | -             | 1.4               | 0.7        | 3.6              | 0.9                   | 0.3        | -            | 6.3             | 0.3                   | -          | -                | -        | -       | -                   | 1.2 Unemployed                     |
| - หางานทำ                         | 3.8     | -             | -                 | -          | 1.6              | 0.3                   | -          | -            | 1.8             | -                     | -          | -                | -        | -       | -                   | - Looking for work                 |
| - ไม่ทำงานทำ/พร้อมที่จะทำงาน      | 9.8     | -             | 1.4               | 0.7        | 2.0              | 0.6                   | 0.3        | -            | 4.4             | 0.3                   | -          | -                | -        | -       | -                   | - Not Looking/available for work   |
| <b>2. กำลังแรงงานที่รอดูกาล</b>   | 14.5    | 0.9           | 7.7               | 3.6        | 1.1              | 1.3                   | -          | -            | -               | -                     | -          | -                | -        | -       | -                   | 2. Seasonally inactive labor force |
| <b>ผู้ไม่อยู่ในกำลังแรงงาน</b>    | 1,326.9 | 211.7         | 493.2             | 145.7      | 265.9            | 110.1                 | 37.6       | 1.3          | 19.5            | 31.5                  | 9.1        | 1.3              | -        | -       | 1.3                 | Persons not in Labor Force         |
| 1. ทำงานบ้าน                      | 590.5   | 67.5          | 235.2             | 102.0      | 85.2             | 47.8                  | 16.7       | 0.2          | 11.6            | 21.1                  | 2.3        | 0.9              | -        | -       | 0.9                 | 1. Household work                  |
| 2. เรียนหนังสือ                   | 274.8   | -             | 0.2               | 28.5       | 165.9            | 52.4                  | 16.8       | 0.8          | 2.8             | 6.4                   | 0.9        | -                | -        | -       | -                   | 2. Studies                         |
| 3. ยังกเด็ก ครร/ไม่สามารถทำงานได้ | 405.6   | 141.8         | 247.9             | 7.0        | 3.4              | 2.5                   | 1.3        | -            | 0.8             | 0.2                   | 0.4        | -                | -        | -       | 0.4                 | 3. Too young/old/incapable of work |
| 4. อื่น ๆ                         | 56.1    | 2.3           | 9.9               | 8.2        | 11.4             | 7.5                   | 2.8        | 0.4          | 4.3             | 3.8                   | 5.5        | -                | -        | -       | -                   | 4. Others                          |

<sup>1/</sup> รวมอาชีพระยะสั้น Including Short-Course Vocational

ตารางที่ 4 จำนวนผู้มีงานทำ จำแนกตามระดับการศึกษาที่สำเร็จ อาชีพ ภาคเหนือ

TABLE 4 EMPLOYED PERSONS BY LEVEL OF EDUCATIONAL ATTAINMENT, OCCUPATION, NORTHERN REGION

ไตรมาสที่ 2/2556 : Quarter 2/2013

หน่วยเป็นพัน : in Thousands

| อาชีพ                                  | มัธยมศึกษาตอนปลาย |               |                   |            |                  |                       |            |                 |                  |            | อุดมศึกษา        |        |          | ไม่ทราบ<br>อื่นๆ                                     | OCCUPATION |
|----------------------------------------|-------------------|---------------|-------------------|------------|------------------|-----------------------|------------|-----------------|------------------|------------|------------------|--------|----------|------------------------------------------------------|------------|
|                                        | รวม               | ไม่มีการศึกษา | ต่ำกว่าประถมศึกษา | ประถมศึกษา | มัธยมศึกษาตอนต้น | Upper Secondary Level |            |                 | Higher Level     |            |                  | Others |          |                                                      |            |
|                                        |                   |               |                   |            |                  | None                  | Elementary | Lower Secondary | General/Academic | Vocational | Teacher Training |        | Academic |                                                      |            |
| <b>ยอดรวม</b>                          | 7,258.9           | 514.1         | 2,177.0           | 1,498.7    | 1,086.5          | 739.6                 | 186.0      | 1.5             | 561.3            | 342.8      | 144.4            | 0.2    | 6.8      | TOTAL                                                |            |
| 1. ผู้บัญชาการทหารบก                   | 136.2             | 0.2           | 16.5              | 15.0       | 14.8             | 23.7                  | 3.9        | -               | 49.4             | 9.9        | 2.9              | -      | -        | 1. Legislators, senior officials and managers        |            |
| และผู้จัดการ                           |                   |               |                   |            |                  |                       |            |                 |                  |            |                  |        |          |                                                      |            |
| 2. ผู้ประกอบวิชาชีพด้านต่างๆ           | 302.0             | 0.2           | 2.9               | 1.6        | 9.8              | 9.1                   | 1.6        | 0.1             | 139.6            | 31.3       | 105.4            | 0.2    | 0.2      | 2. Professionals                                     |            |
| 3. ผู้ประกอบวิชาชีพด้านเทคนิคสาขาต่างๆ | 172.9             | 0.9           | 6.5               | 2.2        | 8.4              | 14.1                  | 6.5        | -               | 92.8             | 37.9       | 3.7              | -      | -        | 3. Technicians and associate professionals           |            |
| และอาชีพที่เกี่ยวข้อง                  |                   |               |                   |            |                  |                       |            |                 |                  |            |                  |        |          |                                                      |            |
| 4. เสมียน                              | 218.1             | -             | 2.9               | 3.5        | 13.6             | 25.5                  | 18.4       | -               | 104.8            | 42.9       | 6.3              | -      | 0.1      | 4. Clerks                                            |            |
| 5. พนักงานบริการและพนักงานในร้านค้า    | 1,143.1           | 31.5          | 289.4             | 1,624      | 2,085            | 1,914                 | 59.6       | 0.3             | 1,068            | 75.0       | 17.7             | -      | 0.7      | 5. Service workers and shop and market sales workers |            |
| และตลาด                                |                   |               |                   |            |                  |                       |            |                 |                  |            |                  |        |          |                                                      |            |
| 6. ผู้ปฏิบัติงานที่มีฝีมือในด้านเกษตร  | 3,126.1           | 337.8         | 1,222.1           | 771.7      | 429.7            | 245.6                 | 37.8       | 1.0             | 29.2             | 43.4       | 4.4              | -      | 3.5      | 6. Skilled agricultural and fishery workers          |            |
| และการประมง                            |                   |               |                   |            |                  |                       |            |                 |                  |            |                  |        |          |                                                      |            |
| 7. ผู้ปฏิบัติงานด้านความสามารถทางฝีมือ | 853.3             | 34.9          | 276.3             | 193.6      | 151.0            | 90.9                  | 31.6       | -               | 19.3             | 52.7       | 1.1              | -      | -        | 7. Craft and related trades workers                  |            |
| และธุรกิจการค้าที่เกี่ยวข้อง           |                   |               |                   |            |                  |                       |            |                 |                  |            |                  |        |          |                                                      |            |
| 8. ผู้ปฏิบัติงานโรงงานและเครื่องจักร   | 408.2             | 4.1           | 72.6              | 88.2       | 101.2            | 74.2                  | 14.9       | 0.1             | 13.3             | 36.4       | 1.8              | -      | 1.7      | 8. Plant and machine operators and assemblers        |            |
| และผู้ปฏิบัติงานด้านการประกอบ          |                   |               |                   |            |                  |                       |            |                 |                  |            |                  |        |          |                                                      |            |
| 9. อาชีพขั้นพื้นฐานต่างๆ ในด้านการขาย  | 898.8             | 104.5         | 285.8             | 260.6      | 149.5            | 65.3                  | 11.8       | 0.1             | 6.1              | 13.2       | 1.2              | -      | 0.6      | 9. Elementary occupations                            |            |
| และการให้บริการ                        |                   |               |                   |            |                  |                       |            |                 |                  |            |                  |        |          |                                                      |            |
| 10. คนงานซึ่งไม่ได้จำแนกไว้ในหมวดอื่น  | 0.2               | -             | 0.2               | -          | -                | -                     | -          | -               | -                | -          | -                | -      | -        | 10. Workers not classifiable by occupation           |            |

1/ รวมอาชีพระยะสั้น / Including Short Course Vocational

ตารางที่ 4 จำนวนผู้จ้างงานทำ จำนวนตามระดับการศึกษาที่สำเร็จ อาชีพ และเพศ ภาคเหนือ

TABLE 4 EMPLOYED PERSONS BY LEVEL OF EDUCATIONAL ATTAINMENT, OCCUPATION AND SEX, NORTHERN REGION

| อาชีพ<br>Occupation                                                                                                          | มัธยมศึกษาตอนปลาย<br>Upper Secondary Level |                           |                                                  |                          |                                            |                           |                                  |                                  |                                              |                         | มัธยมศึกษา<br>Higher Level                      |                                              | ไม่ทราบ<br>Others | อื่นๆ<br>Others                                         | ไม่ทราบ<br>Unknown | OCCUPATION |
|------------------------------------------------------------------------------------------------------------------------------|--------------------------------------------|---------------------------|--------------------------------------------------|--------------------------|--------------------------------------------|---------------------------|----------------------------------|----------------------------------|----------------------------------------------|-------------------------|-------------------------------------------------|----------------------------------------------|-------------------|---------------------------------------------------------|--------------------|------------|
|                                                                                                                              | รวม<br>Total                               | ไม่มี<br>การศึกษา<br>None | ต่ำกว่า<br>ประถมศึกษา<br>Less than<br>Elementary | ประถมศึกษา<br>Elementary | มัธยมศึกษา<br>ตอนต้น<br>Lower<br>Secondary | สามัญ<br>General/Academic |                                  | สาขาวิชา-<br>ศึกษา<br>Vocational | สาขาวิชา-<br>การศึกษา<br>Teacher<br>Training | สาขาวิชาการ<br>Academic | สาขาวิชาชีพ<br>Higher<br>Technical<br>Education | สาขาวิชา-<br>การศึกษา<br>Teacher<br>Training |                   |                                                         |                    |            |
|                                                                                                                              |                                            |                           |                                                  |                          |                                            | สามัญ<br>General/Academic | สาขาวิชา-<br>ศึกษา<br>Vocational |                                  |                                              |                         |                                                 |                                              |                   |                                                         |                    |            |
| ชาย<br>MALE                                                                                                                  | 3,948.6                                    | 219.7                     | 1,134.4                                          | 851.2                    | 699.6                                      | 427.9                     | 117.9                            | 1.4                              | 254.8                                        | 191.6                   | 47.6                                            | 0.1                                          | 2.5               |                                                         |                    |            |
| 1. ผู้ปฏิบัติงานฝ่าย<br>และผู้จัดการ<br>ข้าราชการระดับอาวุโส                                                                 | 101.4                                      | 0.1                       | 13.5                                             | 12.6                     | 12.3                                       | 18.5                      | 3.0                              | -                                | 33.3                                         | 6.8                     | 1.5                                             | -                                            | -                 | 1. Legislators, senior<br>officials<br>and managers     |                    |            |
| 2. ผู้ประกอบวิชาชีพ<br>ด้านเทคนิคสาขาต่าง<br>ๆ และอาชีพที่เกี่ยวข้อง                                                         | 850.0                                      | 0.3                       | 1.5                                              | 0.6                      | 7.2                                        | 3.0                       | 0.7                              | 0.1                              | 57.4                                         | 7.6                     | 30.2                                            | 0.1                                          | 0.1               | 2. Professionals                                        |                    |            |
| 4. เสมียน                                                                                                                    | 64.8                                       | -                         | 1.5                                              | 1.4                      | 6.1                                        | 11.3                      | 5.6                              | -                                | 23.2                                         | 11.8                    | 3.9                                             | -                                            | -                 | 3. Technicians and associate<br>professionals           |                    |            |
| 5. พนักงานบริการและพนักงาน<br>ในร้านค้า และตลาด                                                                              | 466.2                                      | 8.9                       | 104.0                                            | 63.1                     | 88.6                                       | 79.4                      | 32.2                             | 0.2                              | 46.7                                         | 38.0                    | 4.6                                             | -                                            | 0.6               | 4. Clerks                                               |                    |            |
| 6. ผู้ปฏิบัติงานที่มีฝีมือ<br>ในด้านเกษตรกรรม<br>และการประมง                                                                 | 1,760.6                                    | 143.4                     | 656.7                                            | 431.1                    | 290.0                                      | 156.4                     | 24.4                             | 1.0                              | 21.8                                         | 31.3                    | 2.9                                             | -                                            | 1.7               | 5. Service workers and shop and market<br>sales workers |                    |            |
| 7. ผู้ปฏิบัติงานด้านความ<br>สามารถทางฝีมือ<br>และธุรกิจการค้าที่เกี่ยวข้อง                                                   | 619.0                                      | 20.1                      | 187.2                                            | 144.6                    | 116.3                                      | 64.3                      | 27.7                             | -                                | 12.4                                         | 45.7                    | 0.9                                             | -                                            | -                 | 6. Skilled agricultural and fishery<br>workers          |                    |            |
| 8. ผู้ปฏิบัติงานโรงงาน<br>และเครื่องจักร<br>และผู้ปฏิบัติงานด้านการ<br>ประกอบและชิ้นส่วนต่างๆ<br>ในด้านการขายและการให้บริการ | 287.5                                      | 1.7                       | 46.3                                             | 60.8                     | 77.6                                       | 51.1                      | 11.9                             | -                                | 10.3                                         | 27.7                    | 0.4                                             | -                                            | -                 | 7. Craft and related trades<br>workers                  |                    |            |
| 9. อาชีพขั้นพื้นฐาน<br>ต่างๆ ในด้านการขาย<br>และการให้บริการ                                                                 | 454.9                                      | 45.3                      | 121.0                                            | 135.8                    | 98.0                                       | 36.3                      | 7.7                              | 0.1                              | 1.3                                          | 8.5                     | 0.9                                             | -                                            | 0.1               | 8. Plant and machine operators<br>and assemblers        |                    |            |
| 10. คนงานซึ่งมิได้<br>จำแนกไว้ในหมวดอื่น                                                                                     | 0.2                                        | -                         | 0.2                                              | -                        | -                                          | -                         | -                                | -                                | -                                            | -                       | -                                               | -                                            | -                 | 9. Elementary occupations                               |                    |            |
| หญิง<br>FEMALE                                                                                                               | 3,310.3                                    | 294.4                     | 1,042.6                                          | 647.6                    | 386.9                                      | 311.8                     | 68.1                             | 0.2                              | 306.5                                        | 151.2                   | 96.8                                            | 0.1                                          | 4.3               |                                                         |                    |            |
| 1. ผู้ปฏิบัติงานฝ่าย<br>และผู้จัดการ<br>ข้าราชการระดับอาวุโส                                                                 | 34.8                                       | 0.1                       | 3.0                                              | 2.4                      | 2.5                                        | 5.2                       | 0.9                              | -                                | 16.1                                         | 3.2                     | 1.4                                             | -                                            | -                 | 1. Legislators, senior<br>officials<br>and managers     |                    |            |
| 2. ผู้ประกอบวิชาชีพ<br>ด้านต่างๆ                                                                                             | 192.9                                      | 0.2                       | 1.4                                              | 0.4                      | 2.6                                        | 6.1                       | 0.9                              | -                                | 82.2                                         | 23.7                    | 75.3                                            | 0.1                                          | 0.1               | 2. Professionals                                        |                    |            |
| 3. ผู้ประกอบวิชาชีพด้าน<br>เทคนิคสาขาต่างๆ<br>และอาชีพที่เกี่ยวข้อง                                                          | 87.9                                       | 0.7                       | 3.9                                              | 1.6                      | 4.7                                        | 6.4                       | 1.7                              | -                                | 44.3                                         | 23.4                    | 1.3                                             | -                                            | -                 | 3. Technicians and associate<br>professionals           |                    |            |
| 4. เสมียน                                                                                                                    | 153.3                                      | -                         | 1.3                                              | 2.1                      | 7.6                                        | 14.2                      | 12.7                             | -                                | 81.6                                         | 31.2                    | 2.4                                             | -                                            | 0.1               | 4. Clerks                                               |                    |            |
| 5. พนักงานบริการและพนักงาน<br>ในร้านค้า และตลาด                                                                              | 676.9                                      | 22.6                      | 185.3                                            | 99.3                     | 119.9                                      | 111.9                     | 27.4                             | 0.1                              | 60.1                                         | 37.1                    | 13.0                                            | -                                            | 0.1               | 5. Service workers and shop and market<br>sales workers |                    |            |
| 6. ผู้ปฏิบัติงานที่มีฝีมือ<br>ในด้านเกษตรกรรม<br>และการประมง                                                                 | 1,365.5                                    | 194.4                     | 565.4                                            | 340.6                    | 139.7                                      | 89.2                      | 13.4                             | -                                | 7.4                                          | 12.2                    | 1.4                                             | -                                            | 1.8               | 6. Skilled agricultural and fishery<br>workers          |                    |            |
| 7. ผู้ปฏิบัติงานด้านความ<br>สามารถทางฝีมือ<br>และธุรกิจการค้าที่เกี่ยวข้อง                                                   | 234.3                                      | 14.8                      | 91.1                                             | 49.0                     | 34.8                                       | 26.6                      | 3.9                              | -                                | 6.9                                          | 7.1                     | 0.2                                             | -                                            | -                 | 7. Craft and related trades<br>workers                  |                    |            |
| 8. ผู้ปฏิบัติงานโรงงาน<br>และเครื่องจักร<br>และผู้ปฏิบัติงานด้านการ<br>ประกอบและชิ้นส่วนต่างๆ<br>ในด้านการขายและการให้บริการ | 120.8                                      | 2.4                       | 26.3                                             | 27.4                     | 23.6                                       | 23.1                      | 3.0                              | 0.1                              | 3.0                                          | 8.7                     | 1.5                                             | -                                            | 1.7               | 8. Plant and machine operators<br>and assemblers        |                    |            |
| 9. อาชีพขั้นพื้นฐาน<br>ต่างๆ ในด้านการขาย<br>และการให้บริการ                                                                 | 443.9                                      | 59.2                      | 164.8                                            | 124.8                    | 51.6                                       | 29.0                      | 4.1                              | -                                | 4.8                                          | 4.7                     | 0.4                                             | -                                            | 0.5               | 9. Elementary occupations                               |                    |            |
| 10. คนงานซึ่งมิได้<br>จำแนกไว้ในหมวดอื่น                                                                                     | -                                          | -                         | -                                                | -                        | -                                          | -                         | -                                | -                                | -                                            | -                       | -                                               | -                                            | -                 | 10. Workers not classifiable by occupation              |                    |            |

1/ รวมอาชีพระยะสั้น 1/ Including Short Course Vocational

หน่วยเป็นพัน : In Thousands

ตารางที่ 4 จำนวนผู้จ้างงานที่จำแนกตามระดับการศึกษาที่สำเร็จ อาชีพ เพศ และเขตการปกครอง ภาคเหนือ (ต่อ)  
TABLE 4 EMPLOYED PERSONS BY LEVEL OF EDUCATION ATTAINMENT, OCCUPATION, SEX AND AREA, NORTHERN REGION (Contd.)

ไตรมาสที่ 2/2556 : Quarter 2/2013

ในเขตเทศบาล MUNICIPAL AREA

หน่วยเป็นพัน : in Thousands

| อาชีพ                                                                | รวม     | ไม่มีการศึกษา | ต่ำกว่าประถมศึกษา | ประถมศึกษา | มัธยมศึกษาตอนต้น | มัธยมศึกษาตอนปลาย     |            |              |                 | อุดมศึกษา             |            |                  |          | อื่นๆ | ไม่ทราบ                                              | OCCUPATION |
|----------------------------------------------------------------------|---------|---------------|-------------------|------------|------------------|-----------------------|------------|--------------|-----------------|-----------------------|------------|------------------|----------|-------|------------------------------------------------------|------------|
|                                                                      |         |               |                   |            |                  | Upper Secondary Level |            | Higher Level |                 | Upper Secondary Level |            | Higher Level     |          |       |                                                      |            |
|                                                                      |         |               |                   |            |                  | None                  | Elementary | Elementary   | Lower Secondary | General/Academic      | Vocational | Teacher Training | Academic |       |                                                      |            |
| <b>ยอดรวม</b>                                                        | 1,869.3 | 62.9          | 483.9             | 309.0      | 272.8            | 230.9                 | 68.7       | 0.8          | 261.4           | 127.4                 | 49.5       | 0.2              | 1.8      |       | TOTAL                                                |            |
| <b>ชาย</b>                                                           | 988.2   | 26.9          | 244.3             | 171.0      | 169.8            | 131.2                 | 41.4       | 0.7          | 119.5           | 66.2                  | 16.5       | 0.1              | 0.8      |       | MALE                                                 |            |
| 1. ผู้ปฏิบัติงานหลาย วิชาชีพการระดับอาวุโส และผู้จัดการ              | 33.0    | -             | 4.3               | 2.5        | 1.6              | 5.6                   | 0.6        | -            | 14.4            | 3.2                   | 0.8        | -                | -        | -     | 1. Legislators, senior officials and managers        |            |
| 2. ผู้ประกอบวิชาชีพด้านต่างๆ                                         | 50.0    | -             | 0.4               | 0.5        | 2.8              | 2.4                   | 0.7        | 0.1          | 30.8            | 3.5                   | 8.8        | 0.1              | 0.1      | -     | 2. Professionals                                     |            |
| 3. ผู้ประกอบวิชาชีพด้านเทคนิคสาขาต่างๆ และอาชีพที่เกี่ยวข้อง         | 43.5    | 0.3           | 0.7               | 0.2        | 2.2              | 5.2                   | 3.4        | -            | 23.4            | 7.7                   | 0.5        | -                | -        | -     | 3. Technicians and associate professionals           |            |
| 4. เติมน                                                             | 28.7    | -             | 1.0               | 0.2        | 2.8              | 5.1                   | 3.6        | -            | 9.7             | 3.5                   | 2.8        | -                | -        | -     | 4. Clerks                                            |            |
| 5. พนักงานบริการและพนักงานในร้านค้า และตลาด                          | 197.7   | 3.9           | 33.7              | 23.9       | 39.9             | 37.7                  | 12.5       | 0.2          | 25.8            | 17.5                  | 2.1        | -                | 0.4      | -     | 5. Service workers and shop and market sales workers |            |
| 6. ผู้ปฏิบัติงานที่มีฝีมือในด้านการเกษตร และการประมง                 | 231.8   | 9.1           | 103.7             | 50.7       | 33.8             | 20.7                  | 3.0        | 0.3          | 4.1             | 5.6                   | 0.6        | -                | 0.2      | -     | 6. Skilled agricultural and fishery workers          |            |
| 7. ผู้ปฏิบัติงานด้านความเสมอภาคทางฝีมือ และธุรกิจการค้าที่เกี่ยวข้อง | 214.6   | 6.9           | 58.9              | 44.5       | 45.4             | 23.5                  | 11.6       | -            | 6.7             | 16.9                  | 0.3        | -                | -        | -     | 7. Craft and related trades workers                  |            |
| 8. ผู้ปฏิบัติการโรงงานและเครื่องจักร และผู้ปฏิบัติงานด้านการประกอบ   | 83.2    | 1.0           | 14.3              | 18.9       | 17.5             | 17.5                  | 4.0        | -            | 3.8             | 6.0                   | 0.4        | -                | -        | -     | 8. Plant and machine operators and assemblers        |            |
| 9. อาชีพขั้นพื้นฐานต่างๆ ในด้านการขาย และการให้บริการ                | 105.7   | 5.8           | 27.4              | 29.7       | 23.8             | 13.5                  | 2.0        | 0.1          | 0.8             | 2.5                   | 0.2        | -                | 0.1      | -     | 9. Elementary occupations                            |            |
| 10. คนงานซึ่งไม่ได้จำแนกไว้ในหมวดอื่น                                | -       | -             | -                 | -          | -                | -                     | -          | -            | -               | -                     | -          | -                | -        | -     | 10. Workers not classifiable by occupation           |            |

1/ รวมอาชีพระยะสั้น 1/ Including Short Course Vocational

ตารางที่ 4 จำนวนผู้จ้างงานทำ จำแนกตามระดับการศึกษาที่สำเร็จ อาชีพ เพศ และเขตการปกครอง ภาคเหนือ (ต่อ)  
TABLE 4 EMPLOYED PERSONS BY LEVEL OF EDUCATIONAL ATTAINMENT, OCCUPATION, SEX AND AREA, NORTHERN REGION (Contd.)

หน่วยเป็นพัน : In Thousands

| อาชีพ                                                                 | ในเขตเทศบาล MUNICIPAL AREA                 |                   |                       |                          |                                            |                                  |                                  |                                             |                        |                                      | ไม่ทราบ | อื่นๆ<br>Others | OCCUPATION |                                                         |
|-----------------------------------------------------------------------|--------------------------------------------|-------------------|-----------------------|--------------------------|--------------------------------------------|----------------------------------|----------------------------------|---------------------------------------------|------------------------|--------------------------------------|---------|-----------------|------------|---------------------------------------------------------|
|                                                                       | มัธยมศึกษาตอนปลาย<br>Upper Secondary Level |                   |                       |                          |                                            | อุดมศึกษา<br>Higher Level        |                                  |                                             |                        |                                      |         |                 |            |                                                         |
|                                                                       | รวม                                        | ไม่มี<br>การศึกษา | ต่ำกว่า<br>ประถมศึกษา | ประถมศึกษา<br>Elementary | มัธยมศึกษา<br>ตอนต้น<br>Lower<br>Secondary | สายสามัญ<br>General/<br>Academic | สายอาชีว-<br>ศึกษา<br>Vocational | สายวิชา-<br>การศึกษา<br>Teacher<br>Training | สายวิชาการ<br>Academic | สายวิชาชีพ<br>Technical<br>Education |         |                 |            | สายวิชา-<br>การศึกษา<br>Teacher<br>Training             |
| <b>หญิง</b>                                                           | 881.1                                      | 36.0              | 239.7                 | 138.1                    | 103.0                                      | 99.7                             | 27.3                             | 0.2                                         | 142.0                  | 61.2                                 | 33.0    | 0.1             | 1.0        | FEMALE                                                  |
| 1. ผู้บัญญัติกฎหมาย ข้าราชการระดับอาวุโส<br>และผู้จัดการ              | 12.5                                       | 0.1               | 1.1                   | 0.1                      | 0.7                                        | 1.3                              | 0.4                              | -                                           | 6.3                    | 2.2                                  | 0.3     | -               | -          | 1. Legislators, senior officials<br>and managers        |
| 2. ผู้ประกอบวิชาชีพด้านต่างๆ                                          | 77.8                                       | 0.2               | 0.2                   | 0.2                      | 0.4                                        | 1.4                              | 0.0                              | -                                           | 38.7                   | 11.4                                 | 25.1    | 0.1             | 0.1        | 2. Professionals                                        |
| 3. ผู้ประกอบวิชาชีพด้านเทคนิคสาขาต่างๆ<br>และอาชีพที่เกี่ยวข้อง       | 39.9                                       | 0.5               | 1.2                   | 0.5                      | 2.1                                        | 3.2                              | 1.6                              | -                                           | 19.9                   | 9.6                                  | 1.2     | -               | -          | 3. Technicians and associate<br>professionals           |
| 4. เสรียน                                                             | 69.1                                       | -                 | 1.0                   | 1.1                      | 2.8                                        | 6.2                              | 4.0                              | -                                           | 38.5                   | 14.2                                 | 1.2     | -               | 0.1        | 4. Clerks                                               |
| 5. พนักงานบริการและพนักงานในร้านค้า<br>และตลาด                        | 275.2                                      | 7.8               | 70.3                  | 34.9                     | 47.1                                       | 51.7                             | 13.5                             | 0.1                                         | 31.6                   | 14.4                                 | 3.9     | -               | 0.1        | 5. Service workers and shop and market<br>sales workers |
| 6. ผู้ปฏิบัติงานที่มีฝีมือในด้านเกษตร<br>และการประมง                  | 164.0                                      | 13.5              | 79.1                  | 43.0                     | 15.4                                       | 8.0                              | 2.0                              | -                                           | 1.7                    | 0.8                                  | 0.4     | -               | 0.2        | 6. Skilled agricultural and fishery<br>workers          |
| 7. ผู้ปฏิบัติงานด้านความสามรถทางฝีมือ<br>และธุรกิจการค้าที่เกี่ยวข้อง | 80.6                                       | 2.8               | 30.9                  | 15.1                     | 11.8                                       | 11.6                             | 2.3                              | -                                           | 2.7                    | 3.3                                  | 0.2     | -               | -          | 7. Craft and related trades<br>workers                  |
| 8. ผู้ปฏิบัติการโรงงานและเครื่องจักร<br>และผู้ปฏิบัติงานด้านการประกอบ | 44.7                                       | 1.1               | 9.1                   | 10.9                     | 8.4                                        | 8.2                              | 1.3                              | 0.1                                         | 1.5                    | 3.3                                  | 0.4     | -               | 0.5        | 8. Plant and machine operators<br>and assemblers        |
| 9. อาชีพขั้นพื้นฐานต่างๆ ในด้านการขาย<br>และการให้บริการ              | 117.5                                      | 10.0              | 46.8                  | 32.4                     | 14.5                                       | 8.2                              | 2.2                              | -                                           | 1.2                    | 2.0                                  | 0.4     | -               | -          | 9. Elementary occupations                               |
| 10. คนงานซึ่งไม่ได้จำแนกไว้ในหมวดอื่น                                 | -                                          | -                 | -                     | -                        | -                                          | -                                | -                                | -                                           | -                      | -                                    | -       | -               | -          | 10. Workers not classifiable by occupation              |

1/ รวมอาชีพระยะสั้น Including Short Course Vocational



ตารางที่ 4 จำนวนผู้จ้างทำ จำแนกตามระดับการศึกษาที่สำเร็จ อาชีพ เพศ และเขตการปกครอง ภาคเหนือ (ต่อ)  
TABLE 4 EMPLOYED PERSONS BY LEVEL OF EDUCATIONAL ATTAINMENT, OCCUPATION, SEX AND AREA, NORTHERN REGION (Contd.)

| อาชีพ                                                                 | นเขตเทศบาล NON-MUNICIPAL AREA |                   |                                                  |                          |                                            |            |           |                                        |                                  |                        |              | ไม่ทราบ<br>อื่นๆ<br>I/<br>Others | ไม่ทราบ<br>Unknown | OCCUPATION                                              |
|-----------------------------------------------------------------------|-------------------------------|-------------------|--------------------------------------------------|--------------------------|--------------------------------------------|------------|-----------|----------------------------------------|----------------------------------|------------------------|--------------|----------------------------------|--------------------|---------------------------------------------------------|
|                                                                       | รวม                           | ไม่มี<br>การศึกษา | ต่ำกว่า<br>ประถมศึกษา<br>Less than<br>Elementary | ประถมศึกษา<br>Elementary | มัธยมศึกษาตอนปลาย<br>Upper Secondary Level |            |           | อุดมศึกษา<br>Higher Level              |                                  |                        | I/<br>Others |                                  |                    |                                                         |
|                                                                       |                               |                   |                                                  |                          | None                                       | Elementary | Secondary | ต่ำกว่า<br>ศึกษา<br>Lower<br>Secondary | สายสามัญ<br>General/<br>Academic | สายอาชีพ<br>Vocational |              |                                  |                    |                                                         |
| ยอดรวม                                                                | 5,389.6                       | 451.2             | 1,693.1                                          | 1,189.7                  | 813.7                                      | 508.7      | 117.3     | 0.7                                    | 299.9                            | 215.4                  | 95.0         | -                                | 5.0                | TOTAL                                                   |
| ชาย                                                                   | 2,960.4                       | 192.8             | 890.1                                            | 680.2                    | 529.9                                      | 296.7      | 76.5      | 0.7                                    | 135.4                            | 125.4                  | 31.1         | -                                | 1.7                | MALE                                                    |
| 1. ผู้ปฏิบัติงานในข้าราชการระดับอาวุโส<br>และผู้จัดการ                | 68.5                          | 0.1               | 9.2                                              | 10.1                     | 10.7                                       | 12.8       | 2.4       | -                                      | 18.9                             | 3.6                    | 0.7          | -                                | -                  | 1. Legislators, senior officials<br>and managers        |
| 2. ผู้ประกอบวิชาชีพด้านต่างๆ                                          | 59.0                          | -                 | 1.2                                              | 0.8                      | 4.4                                        | 0.6        | -         | -                                      | 26.5                             | 4.2                    | 21.4         | -                                | -                  | 2. Professionals                                        |
| 3. ผู้ประกอบวิชาชีพด้านเทคนิคสาขาต่างๆ<br>และอาชีพที่เกี่ยวข้อง       | 41.5                          | -                 | 1.9                                              | 0.4                      | 1.4                                        | 2.5        | 1.5       | -                                      | 25.2                             | 6.8                    | 1.9          | -                                | -                  | 3. Technicians and associate<br>professionals           |
| 4. เสมียน                                                             | 36.1                          | -                 | 0.5                                              | 1.2                      | 3.3                                        | 6.2        | 2.0       | -                                      | 13.5                             | 8.3                    | 1.1          | -                                | -                  | 4. Clerks                                               |
| 5. พนักงานบริการและพนักงานในร้านค้า<br>และตลาด                        | 268.5                         | 4.9               | 70.3                                             | 39.2                     | 48.7                                       | 41.7       | 19.7      | -                                      | 20.8                             | 20.4                   | 2.5          | -                                | 0.2                | 5. Service workers and shop and market<br>sales workers |
| 6. ผู้ปฏิบัติงานที่มีฝีมือในด้านเกษตร<br>และการประมง                  | 1,528.8                       | 134.3             | 553.0                                            | 380.4                    | 256.3                                      | 135.6      | 21.4      | 0.7                                    | 17.6                             | 25.7                   | 2.3          | -                                | 1.5                | 6. Skilled agricultural and fishery<br>workers          |
| 7. ผู้ปฏิบัติงานด้านความสามรถทางฝีมือ<br>และธุรกิจการค้าที่เกี่ยวข้อง | 404.5                         | 13.3              | 128.3                                            | 100.1                    | 70.9                                       | 40.8       | 16.0      | -                                      | 5.8                              | 28.8                   | 0.6          | -                                | -                  | 7. Craft and related trades<br>workers                  |
| 8. ผู้ปฏิบัติการโรงงานและเครื่องจักร<br>และผู้ปฏิบัติงานด้านประกอบ    | 204.3                         | 0.7               | 32.0                                             | 41.9                     | 60.1                                       | 33.6       | 7.8       | -                                      | 6.5                              | 21.7                   | -            | -                                | -                  | 8. Plant and machine operators<br>and assemblers        |
| 9. อาชีพอื่นที่ระบุต่างๆ ในด้านเกษตร<br>และการให้บริการ               | 349.1                         | 39.5              | 93.6                                             | 106.1                    | 74.1                                       | 22.8       | 5.6       | -                                      | 0.6                              | 6.0                    | 0.7          | -                                | -                  | 9. Elementary occupations                               |
| 10. คนงานซึ่งได้จำแนกไว้ในหมวดอื่น                                    | 0.2                           | -                 | 0.2                                              | -                        | -                                          | -          | -         | -                                      | -                                | -                      | -            | -                                | -                  | 10. Workers not classifiable by occupation              |

I/ รวมอาชีพระยะสั้น Including Short Course Vocational

หน่วยเป็นพัน : In Thousands

ตารางที่ 4 จำนวนผู้จ้างทำ จำแนกตามระดับการศึกษาที่สำเร็จ อาชีพ เพศ และเขตการปกครอง ภาคเหนือ (ต่อ)  
TABLE 4 EMPLOYED PERSONS BY LEVEL OF EDUCATIONAL ATTAINMENT, OCCUPATION, SEX AND AREA, NORTHERN REGION (Contd.)

ไตรมาสที่ 2/2556 : Quarter 2/2013  
เขตเทศบาล NON-MUNICIPAL AREA  
หน่วยเป็นพัน : In Thousands

| อาชีพ                                                                 | มณฑลพิษณุพนาลัย           |                                                  |                          |                                            |                                            |                         |                     |          |                                  |                                 | รวม | Occupation |                                                         |                                            |
|-----------------------------------------------------------------------|---------------------------|--------------------------------------------------|--------------------------|--------------------------------------------|--------------------------------------------|-------------------------|---------------------|----------|----------------------------------|---------------------------------|-----|------------|---------------------------------------------------------|--------------------------------------------|
|                                                                       | ไม่มี<br>การศึกษา<br>None | ต่ำกว่า<br>ประถมศึกษา<br>Less than<br>Elementary | ประถมศึกษา<br>Elementary | มัธยมศึกษา<br>ตอนต้น<br>Lower<br>Secondary | มัธยมศึกษาตอนปลาย<br>Upper Secondary Level |                         |                     |          | อุดมศึกษา<br>Higher Level        |                                 |     |            | ไม่ทราบ<br>อื่นๆ<br>Unknown                             |                                            |
|                                                                       |                           |                                                  |                          |                                            | General/<br>Academic                       | Vocational<br>Education | Teacher<br>Training | Academic | Higher<br>Technical<br>Education | สายอาชีพ<br>Teacher<br>Training |     |            |                                                         |                                            |
| <b>หญิง</b>                                                           | 258.4                     | 802.9                                            | 509.5                    | 283.9                                      | 212.1                                      | 40.8                    | -                   | 164.5    | 90.0                             | 63.9                            | -   | 3.3        | FEMALE                                                  |                                            |
| 1. ผู้บังคับผู้ดูแล ข้าราชการระดับอาวุโส<br>และผู้จัดการ              | -                         | 1.9                                              | 2.3                      | 1.8                                        | 4.0                                        | 0.5                     | -                   | 9.9      | 1.0                              | 1.1                             | -   | -          | 1. Legislators, senior officials<br>and managers        |                                            |
| 2. ผู้ประกอบวิชาชีพด้านต่างๆ                                          | -                         | 1.2                                              | 0.2                      | 2.2                                        | 4.7                                        | 0.9                     | -                   | 43.6     | 12.3                             | 50.2                            | -   | -          | 2. Professionals                                        |                                            |
| 3. ผู้ประกอบวิชาชีพด้านเทคนิคสาขาต่างๆ<br>และอาชีพที่เกี่ยวข้อง       | 0.1                       | 2.7                                              | 1.1                      | 2.6                                        | 3.2                                        | 0.1                     | -                   | 24.3     | 13.8                             | 0.1                             | -   | -          | 3. Technicians and associate<br>professionals           |                                            |
| 4. เสมียน                                                             | -                         | 0.4                                              | 1.0                      | 4.8                                        | 8.0                                        | 8.7                     | -                   | 43.1     | 17.0                             | 1.2                             | -   | -          | 4. Clerks                                               |                                            |
| 5. พนักงานบริการและพนักงานในร้านค้า<br>และตลาด                        | 14.9                      | 115.1                                            | 64.4                     | 72.9                                       | 60.3                                       | 13.9                    | -                   | 28.6     | 22.7                             | 9.1                             | -   | -          | 5. Service workers and shop and market<br>sales workers |                                            |
| 6. ผู้ปฏิบัติงานที่มีฝีมือในด้านการเกษตร<br>และการประมง               | 180.8                     | 486.3                                            | 297.6                    | 124.3                                      | 81.2                                       | 11.4                    | -                   | 5.7      | 11.4                             | 1.1                             | -   | 1.7        | 6. Skilled agricultural and fishery<br>workers          |                                            |
| 7. ผู้ปฏิบัติงานด้านความสามารทางฝีมือ<br>และธุรกิจการค้าที่เกี่ยวข้อง | 12.0                      | 60.1                                             | 34.0                     | 22.9                                       | 15.1                                       | 1.6                     | -                   | 4.2      | 3.8                              | -                               | -   | -          | 7. Craft and related trades<br>workers                  |                                            |
| 8. ผู้ปฏิบัติการโรงงานและเครื่องจักร<br>และผู้ปฏิบัติงานด้านการประกอบ | 1.4                       | 17.2                                             | 16.5                     | 15.3                                       | 14.9                                       | 1.7                     | -                   | 1.6      | 5.4                              | 1.0                             | -   | 1.1        | 8. Plant and machine operators<br>and assemblers        |                                            |
| 9. อาชีพขั้นพื้นฐานต่างๆ ในด้านกษชาย<br>และการให้บริการ               | 49.2                      | 118.1                                            | 92.5                     | 37.1                                       | 20.9                                       | 2.0                     | -                   | 3.6      | 2.6                              | -                               | -   | 0.5        | 9. Elementary occupations                               |                                            |
| 10. คนงานซึ่งมีตำแหน่งไม่รวมอยู่ใน                                    | -                         | -                                                | -                        | -                                          | -                                          | -                       | -                   | -        | -                                | -                               | -   | -          | -                                                       | 10. Workers not classifiable by occupation |

รวมอาชีพระยะสั้น 1/ Including Short Course Vocational

ตารางที่ 5 จำนวนผู้มีงานทำ จำแนกตามระดับการศึกษาที่สำเร็จ อุตสาหกรรม ภาคเหนือ

TABLE 5 EMPLOYED PERSONS BY LEVEL OF EDUCATIONAL ATTAINMENT, INDUSTRY, NORTHERN REGION

ไตรมาสที่ 2/2556 : Quarter 2/2013

หน่วยนับพัน : In Thousands

| อุตสาหกรรม                                                                                       | รวม            | ไม่มี<br>การศึกษา | ต่ำกว่า<br>ประถมศึกษา | ประถมศึกษา<br>Elementary | ประถมศึกษา<br>Elementary | มัธยมศึกษาตอนต้น     |                      |                    |                     | อุดมศึกษา           |                     |                      |                        | ไม่ทราบ                                                                                                                          | INDUSTRY |       |
|--------------------------------------------------------------------------------------------------|----------------|-------------------|-----------------------|--------------------------|--------------------------|----------------------|----------------------|--------------------|---------------------|---------------------|---------------------|----------------------|------------------------|----------------------------------------------------------------------------------------------------------------------------------|----------|-------|
|                                                                                                  |                |                   |                       |                          |                          | มัธยมศึกษา<br>ตอนต้น | มัธยมศึกษา<br>ตอนต้น | สายอาชีพ-<br>ศึกษา | สายอาชีพ-<br>การฝึก | สายอาชีพ-<br>การฝึก | สายอาชีพ-<br>การฝึก | Higher Level         |                        |                                                                                                                                  |          | อื่นๆ |
|                                                                                                  |                |                   |                       |                          |                          |                      |                      |                    |                     |                     |                     | General/<br>Academic | Vocational<br>Academic |                                                                                                                                  |          |       |
| <b>ยอดรวม</b>                                                                                    | <b>7,258.9</b> | <b>514.1</b>      | <b>2,177.0</b>        | <b>1,498.7</b>           | <b>1,086.5</b>           | <b>739.6</b>         | <b>186.0</b>         | <b>1.5</b>         | <b>561.3</b>        | <b>342.8</b>        | <b>144.4</b>        | <b>0.2</b>           | <b>6.8</b>             | <b>TOTAL</b>                                                                                                                     |          |       |
| 1. เกษตรกรรม การป่าไม้ และการประมง                                                               | 3,496.7        | 387.5             | 1,350.7               | 886.2                    | 488.2                    | 253.1                | 42.3                 | 1.0                | 30.1                | 49.0                | 4.6                 | -                    | 4.0                    | 1. Agriculture, forestry and fishing                                                                                             |          |       |
| 2. การทำเหมืองแร่ และเหมืองหิน                                                                   | 15.2           | -                 | 1.5                   | 5.7                      | 2.7                      | 0.8                  | -                    | -                  | 2.8                 | 1.7                 | 0.2                 | -                    | -                      | 2. Mining and quarrying                                                                                                          |          |       |
| 3. การผลิต                                                                                       | 702.3          | 23.9              | 192.0                 | 130.2                    | 136.2                    | 98.2                 | 23.2                 | 0.1                | 35.3                | 58.4                | 3.2                 | -                    | 1.7                    | 3. Manufacturing                                                                                                                 |          |       |
| 4. ไฟฟ้า ก๊าซ ไอน้ำและระบบปรับอากาศ                                                              | 13.7           | -                 | 0.9                   | 0.2                      | 0.9                      | 1.1                  | 2.1                  | -                  | 3.8                 | 4.2                 | 0.5                 | -                    | -                      | 4. Electricity, gas, steam and air conditioning supply                                                                           |          |       |
| 5. การจัดหา น้ำ การจัดการและการบำบัดน้ำเสีย<br>ของเสีย และสิ่งปฏิกูล                             | 11.4           | -                 | 3.1                   | 0.7                      | 2.6                      | 1.0                  | 1.3                  | -                  | 2.0                 | 0.8                 | -                   | -                    | -                      | 5. Water supply; sewerage, waste management<br>and remediation activities                                                        |          |       |
| 6. การก่อสร้าง                                                                                   | 572.5          | 54.2              | 185.7                 | 160.6                    | 87.5                     | 49.9                 | 10.7                 | -                  | 9.2                 | 14.6                | -                   | -                    | -                      | 6. Construction                                                                                                                  |          |       |
| 7. การขนส่ง และการขายปลีก การซ่อมยานยนต์                                                         | 986.3          | 26.3              | 237.3                 | 155.2                    | 188.3                    | 142.4                | 47.7                 | 0.3                | 99.6                | 81.2                | 7.7                 | -                    | 0.2                    | 7. Wholesale and retail trade; repair of motor vehicles and motorcycles                                                          |          |       |
| 8. การขนส่ง และสถานที่เก็บสินค้า                                                                 | 88.2           | 0.9               | 19.0                  | 19.8                     | 20.7                     | 14.3                 | 1.5                  | -                  | 3.5                 | 8.5                 | 0.1                 | -                    | -                      | 8. Transportation and storage                                                                                                    |          |       |
| 9. ที่พักแรมและบริการด้านอาหาร                                                                   | 337.7          | 11.2              | 93.2                  | 64.0                     | 64.6                     | 50.7                 | 15.0                 | 0.1                | 20.9                | 14.7                | 2.6                 | -                    | 0.6                    | 9. Accommodation and food service activities                                                                                     |          |       |
| 10. ข้อมูลข่าวสารและการสื่อสาร                                                                   | 19.8           | -                 | 0.1                   | 1.1                      | 3.6                      | 2.6                  | 0.8                  | -                  | 8.1                 | 3.4                 | 0.2                 | -                    | -                      | 10. Information and communication                                                                                                |          |       |
| 11. กิจกรรมทางการเงินและการประกันภัย                                                             | 74.8           | -                 | 1.2                   | 2.4                      | 5.0                      | 9.8                  | 2.3                  | -                  | 39.9                | 12.3                | 1.9                 | -                    | -                      | 11. Financial and insurance activities                                                                                           |          |       |
| 12. กิจกรรมอสังหาริมทรัพย์                                                                       | 7.8            | 0.1               | 2.9                   | 0.1                      | 0.2                      | 2.3                  | -                    | -                  | 2.1                 | 0.1                 | -                   | -                    | -                      | 12. Real estate activities                                                                                                       |          |       |
| 13. กิจกรรมทริคิซิป วิทยาศาสตร์ และเทคนิค                                                        | 18.0           | -                 | 0.3                   | 1.1                      | 2.5                      | 2.5                  | 1.0                  | -                  | 7.0                 | 3.6                 | 0.1                 | -                    | -                      | 13. Professional, scientific and technical activities                                                                            |          |       |
| 14. กิจกรรมการบริการและการสนับสนุน                                                               | 37.6           | 0.7               | 5.5                   | 7.1                      | 10.6                     | 6.4                  | 1.2                  | -                  | 4.1                 | 1.7                 | 0.3                 | -                    | -                      | 14. Administrative and support service activities                                                                                |          |       |
| 15. การบริหารราชการ การป้องกันประเทศ<br>การประกันสังคม                                           | 335.7          | 1.9               | 19.9                  | 18.7                     | 27.0                     | 48.5                 | 23.9                 | -                  | 141.3               | 40.0                | 14.3                | -                    | 0.1                    | 15. Public administration and defence;<br>compulsory social security                                                             |          |       |
| 16. การศึกษา                                                                                     | 234.6          | 0.4               | 8.8                   | 6.5                      | 7.9                      | 8.6                  | 2.1                  | -                  | 93.9                | 6.1                 | 99.9                | 0.2                  | 0.2                    | 16. Education                                                                                                                    |          |       |
| 17. กิจกรรมด้านสุขภาพและงานสังคมสงเคราะห์                                                        | 129.9          | 0.4               | 8.4                   | 6.6                      | 7.8                      | 19.8                 | 4.5                  | -                  | 43.0                | 31.6                | 7.8                 | -                    | -                      | 17. Human health and social work activities                                                                                      |          |       |
| 18. ศิลปะ ความบันเทิง และนันทนาการ                                                               | 36.9           | 0.4               | 4.3                   | 3.4                      | 12.5                     | 7.7                  | 0.6                  | -                  | 4.0                 | 3.2                 | 0.8                 | -                    | -                      | 18. Arts, entertainment and recreation                                                                                           |          |       |
| 19. กิจกรรมบริการด้านอื่น ๆ                                                                      | 96.5           | 2.9               | 22.7                  | 17.7                     | 15.0                     | 17.5                 | 4.1                  | 0.1                | 9.0                 | 7.3                 | 0.3                 | -                    | -                      | 19. Other service activities                                                                                                     |          |       |
| 20. กิจกรรมการจ้างงานในครัวเรือนส่วนบุคคล<br>การผลิตสินค้าและบริการที่ขึ้นเองเพื่อใช้ในครัวเรือน | 41.9           | 3.1               | 19.5                  | 11.6                     | 2.5                      | 1.9                  | 1.6                  | -                  | 1.1                 | 0.6                 | -                   | -                    | -                      | 20. Activities of households as employers; undifferentiated goods<br>and services-producing activities of households for own use |          |       |
| 21. กิจกรรมขององค์กรระหว่างประเทศ                                                                | 1.4            | 0.1               | -                     | -                        | 0.1                      | 0.4                  | -                    | -                  | 0.7                 | 0.1                 | -                   | -                    | -                      | 21. Activities of extraterritorial organizations and bodies                                                                      |          |       |
| 22. ไม่ทราบ                                                                                      | 0.2            | -                 | 0.2                   | -                        | -                        | -                    | -                    | -                  | -                   | -                   | -                   | -                    | -                      | 22. Unknown                                                                                                                      |          |       |

√/ รวมอาชีพระยะสั้น √/ Including Short Course Vocational

ตารางที่ 5 จำนวนผู้จ้างทำ งานตามระดับการศึกษาที่สำเร็จ อุตสาหกรรม และเพศ ภาคเหนือ

TABLE 5 EMPLOYED PERSONS BY LEVEL OF EDUCATIONAL ATTAINMENT, INDUSTRY AND SEX, NORTHERN REGION

| อุตสาหกรรม                                                                                   | รวม     | ไม่มี การศึกษา | ต่ำกว่า ประถมศึกษา | ประถมศึกษา | มัธยมศึกษา ต่ำ | มัธยมศึกษาตอนปลาย     |            |                  |          | อุตสาหกรรมศึกษา            | อื่นๆ                   | ไม่ทราบ | INDUSTRY |                                                                                                                               |
|----------------------------------------------------------------------------------------------|---------|----------------|--------------------|------------|----------------|-----------------------|------------|------------------|----------|----------------------------|-------------------------|---------|----------|-------------------------------------------------------------------------------------------------------------------------------|
|                                                                                              |         |                |                    |            |                | Upper Secondary Level |            | Higher Level     |          |                            |                         |         |          |                                                                                                                               |
|                                                                                              |         |                |                    |            |                | General/ Academic     | Vocational | Teacher Training | Academic |                            |                         |         |          | Higher Technical Education                                                                                                    |
|                                                                                              | Total   | None           | Elementary         | Elementary | Secondary      | General/ Academic     | Vocational | Teacher Training | Academic | Higher Technical Education | Higher Teacher Training | Others  | Unknown  |                                                                                                                               |
| ชาย                                                                                          | 3,948.6 | 219.7          | 1,134.4            | 851.2      | 699.6          | 427.9                 | 117.9      | 1.4              | 254.8    | 191.6                      | 47.6                    | 0.1     | 2.5      | MALE                                                                                                                          |
| 1.เกษตรกรรม การป่าไม้ และการประมง                                                            | 1,975.9 | 163.9          | 724.4              | 500.4      | 331.6          | 163.0                 | 28.6       | 1.0              | 22.3     | 36.0                       | 3.1                     | -       | 1.7      | 1. Agriculture, forestry and fishing                                                                                          |
| 2.การทำเหมืองแร่ และเหมืองหิน                                                                | 10.8    | -              | 1.0                | 4.6        | 1.7            | 0.4                   | -          | -                | 2.5      | 0.4                        | 0.2                     | -       | -        | 2. Mining and quarrying                                                                                                       |
| 3. การผลิต                                                                                   | 329.1   | 6.7            | 78.2               | 55.2       | 76.5           | 44.5                  | 16.0       | -                | 16.4     | 35.3                       | 0.3                     | -       | -        | 3. Manufacturing                                                                                                              |
| 4. ไฟฟ้า ก๊าซ ไอน้ำและระบบปรับอากาศ                                                          | 9.9     | -              | 0.5                | 0.2        | 0.5            | 1.1                   | 0.8        | -                | 2.8      | 3.7                        | 0.5                     | -       | -        | 4. Electricity, gas, steam and air conditioning supply                                                                        |
| 5. การจัดการน้ำ การจัดการและการบำบัดน้ำเสีย ของเสีย และสิ่งปฏิกูล                            | 8.8     | -              | 2.5                | 0.1        | 2.4            | 0.9                   | 1.3        | -                | 1.0      | 0.6                        | -                       | -       | -        | 5. Water supply; sewerage, waste management and remediation activities                                                        |
| 6. การก่อสร้าง                                                                               | 457.1   | 33.6           | 148.4              | 125.2      | 77.1           | 42.7                  | 10.0       | -                | 8.2      | 12.0                       | -                       | -       | -        | 6. Construction                                                                                                               |
| 7. การขนส่ง และการขนส่ง การซ่อมยานยนต์                                                       | 494.9   | 8.3            | 97.6               | 88.2       | 113.3          | 72.2                  | 25.5       | 0.2              | 46.3     | 40.0                       | 3.2                     | -       | 0.2      | 7. Wholesale and retail trade; repair of motor vehicles and motorcycles                                                       |
| 8. การขนส่ง และยานที่ขับเคลื่อนด้วยเครื่องยนต์                                               | 77.3    | 0.9            | 15.5               | 18.9       | 18.4           | 13.6                  | 1.5        | -                | 1.5      | 7.1                        | 0.1                     | -       | -        | 8. Transportation and storage                                                                                                 |
| 9. ที่พักแรมและการบริการด้านอาหาร                                                            | 104.4   | 2.8            | 25.0               | 20.0       | 18.4           | 6.4                   | 0.4        | 0.1              | 5.6      | 8.5                        | 0.9                     | -       | 0.4      | 9. Accommodation and food service activities                                                                                  |
| 10. ข้อมูลข่าวสารและการสื่อสาร                                                               | 14.4    | -              | 0.1                | 1.0        | 3.2            | 2.4                   | 0.4        | -                | 4.0      | 3.3                        | 0.1                     | -       | -        | 10. Information and communication                                                                                             |
| 11. กิจกรรมทางการเงินและการประกันภัย                                                         | 34.9    | -              | 1.0                | 0.9        | 2.5            | 5.2                   | 2.0        | -                | 17.1     | 5.0                        | 1.3                     | -       | -        | 11. Financial and insurance activities                                                                                        |
| 12. กิจกรรมอสังหาริมทรัพย์                                                                   | 2.7     | -              | 0.5                | 0.1        | 0.2            | 0.2                   | -          | -                | 1.6      | 0.1                        | -                       | -       | -        | 12. Real estate activities                                                                                                    |
| 13. กิจกรรมทางวิชาชีพ วิทยาศาสตร์ และเทคนิค                                                  | 10.2    | -              | 0.2                | 0.6        | 0.8            | 0.8                   | 0.5        | -                | 3.7      | 3.6                        | 0.1                     | -       | -        | 13. Professional, scientific and technical activities                                                                         |
| 14. กิจกรรมบริการสุขภาพและการบริการสังคม                                                     | 20.6    | 0.2            | 3.9                | 4.2        | 5.8            | 4.3                   | 0.3        | -                | 0.7      | 1.0                        | 0.3                     | -       | -        | 14. Administrative and support service activities                                                                             |
| 15. การบริหารราชการ การป้องกันประเทศ การประมง                                                | 214.2   | 1.9            | 12.5               | 15.3       | 23.2           | 39.5                  | 18.8       | -                | 71.8     | 23.1                       | 8.1                     | -       | -        | 15. Public administration and defence; compulsory social security                                                             |
| 16. การศึกษา                                                                                 | 82.0    | 0.2            | 4.1                | 2.5        | 5.4            | 2.5                   | 0.6        | -                | 35.0     | 2.1                        | 29.4                    | 0.1     | 0.1      | 16. Education                                                                                                                 |
| 17. กิจกรรมด้านสุขภาพและงานสังคมสงเคราะห์                                                    | 31.6    | 0.2            | 4.1                | 0.9        | 2.5            | 7.2                   | 2.9        | -                | 9.0      | 4.8                        | 0.2                     | -       | -        | 17. Human health and social work activities                                                                                   |
| 18. ศิลปะ ความบันเทิง และนันทนาการ                                                           | 22.2    | 0.3            | 2.3                | 1.3        | 11.0           | 3.1                   | 0.6        | -                | 2.3      | 1.4                        | -                       | -       | -        | 18. Arts, entertainment and recreation                                                                                        |
| 19. กิจกรรมบริการด้านอื่น ๆ                                                                  | 35.4    | 0.7            | 7.8                | 6.8        | 4.6            | 7.0                   | 1.7        | 0.1              | 3.0      | 3.7                        | -                       | -       | -        | 19. Other service activities                                                                                                  |
| 20. กิจกรรมการจ้างงานในครัวเรือนส่วนบุคคล การผลิตสินค้าและบริการที่กันเองเพื่อใช้ในครัวเรือน | 11.3    | 0.1            | 4.9                | 5.0        | 0.5            | 0.8                   | -          | -                | -        | -                          | -                       | -       | -        | 20. Activities of households as employers; undifferentiated goods and services-producing activities of households for own use |
| 21. กิจกรรมขององค์กรระหว่างประเทศ                                                            | 0.7     | -              | -                  | -          | 0.1            | 0.2                   | -          | -                | 0.3      | 0.1                        | -                       | -       | -        | 21. Activities of extraterritorial organizations and bodies                                                                   |
| 22. ไม่ทราบ                                                                                  | 0.2     | -              | 0.2                | -          | -              | -                     | -          | -                | -        | -                          | -                       | -       | -        | 22. Unknown                                                                                                                   |
| หญิง                                                                                         | 3,310.3 | 294.4          | 1,042.6            | 647.6      | 386.9          | 311.8                 | 68.1       | 0.2              | 306.5    | 151.2                      | 96.8                    | 0.1     | 4.3      | FEMALE                                                                                                                        |
| 1.เกษตรกรรม การป่าไม้ และการประมง                                                            | 1,520.8 | 223.6          | 626.3              | 385.8      | 156.6          | 90.1                  | 13.7       | -                | 7.8      | 13.0                       | 1.6                     | -       | 2.3      | 1. Agriculture, forestry and fishing                                                                                          |
| 2.การทำเหมืองแร่ และเหมืองหิน                                                                | 4.4     | -              | 0.5                | 1.0        | 1.1            | 0.4                   | -          | -                | 0.3      | 1.2                        | -                       | -       | -        | 2. Mining and quarrying                                                                                                       |
| 3. การผลิต                                                                                   | 373.3   | 17.2           | 113.8              | 75.0       | 59.7           | 53.7                  | 7.2        | 0.1              | 18.9     | 23.1                       | 2.9                     | -       | 1.7      | 3. Manufacturing                                                                                                              |
| 4. ไฟฟ้า ก๊าซ ไอน้ำและระบบปรับอากาศ                                                          | 3.7     | -              | 0.4                | -          | 0.4            | -                     | 1.3        | -                | 1.1      | 0.6                        | -                       | -       | -        | 4. Electricity, gas, steam and air conditioning supply                                                                        |
| 5. การจัดการน้ำ การจัดการและการบำบัดน้ำเสีย ของเสีย และสิ่งปฏิกูล                            | 2.6     | -              | 0.6                | 0.5        | 0.2            | 0.1                   | -          | -                | 0.9      | 0.2                        | -                       | -       | -        | 5. Water supply; sewerage, waste management and remediation activities                                                        |
| 6. การก่อสร้าง                                                                               | 115.3   | 20.6           | 37.3               | 35.4       | 10.4           | 7.2                   | 0.7        | -                | 1.1      | 2.5                        | -                       | -       | -        | 6. Construction                                                                                                               |
| 7. การขนส่ง และการขนส่ง การซ่อมยานยนต์                                                       | 491.4   | 18.0           | 139.7              | 67.0       | 75.1           | 70.2                  | 22.2       | 0.1              | 53.4     | 41.2                       | 4.6                     | -       | -        | 7. Wholesale and retail trade; repair of motor vehicles and motorcycles                                                       |
| 8. การขนส่ง และยานที่ขับเคลื่อนด้วยเครื่องยนต์                                               | 11.0    | 0.0            | 3.6                | 1.0        | 2.3            | 0.7                   | -          | -                | 2.0      | 1.4                        | -                       | -       | -        | 8. Transportation and storage                                                                                                 |
| 9. ที่พักแรมและการบริการด้านอาหาร                                                            | 233.2   | 8.4            | 68.2               | 44.0       | 46.2           | 34.5                  | 8.6        | -                | 15.3     | 6.2                        | 1.8                     | -       | 0.1      | 9. Accommodation and food service activities                                                                                  |
| 10. ข้อมูลข่าวสารและการสื่อสาร                                                               | 5.4     | -              | -                  | 0.1        | 0.4            | 0.2                   | 0.4        | -                | 4.1      | 0.1                        | 0.1                     | -       | -        | 10. Information and communication                                                                                             |
| 11. กิจกรรมทางการเงินและการประกันภัย                                                         | 39.9    | -              | 0.2                | 1.5        | 2.5            | 4.6                   | 0.4        | -                | 22.8     | 7.3                        | 0.6                     | -       | -        | 11. Financial and insurance activities                                                                                        |
| 12. กิจกรรมอสังหาริมทรัพย์                                                                   | 5.1     | 0.1            | 2.4                | -          | -              | 2.1                   | -          | -                | 0.5      | -                          | -                       | -       | -        | 12. Real estate activities                                                                                                    |
| 13. กิจกรรมทางวิชาชีพ วิทยาศาสตร์ และเทคนิค                                                  | 7.8     | 0.5            | 0.2                | 0.5        | 1.8            | 1.7                   | 0.4        | -                | 3.3      | -                          | -                       | -       | -        | 13. Professional, scientific and technical activities                                                                         |
| 14. กิจกรรมบริการสุขภาพและการบริการสังคม                                                     | 17.0    | 0.5            | 1.6                | 2.9        | 4.9            | 2.1                   | 0.8        | -                | 3.5      | 0.7                        | -                       | -       | -        | 14. Administrative and support service activities                                                                             |
| 15. การบริหารราชการ การป้องกันประเทศ การประมง                                                | 121.5   | 0.0            | 7.4                | 3.4        | 3.8            | 9.0                   | 5.2        | -                | 69.5     | 16.9                       | 6.2                     | -       | 0.1      | 15. Public administration and defence; compulsory social security                                                             |
| 16. การศึกษา                                                                                 | 152.6   | 0.2            | 4.7                | 4.0        | 2.5            | 6.0                   | 1.5        | -                | 58.9     | 3.9                        | 70.5                    | 0.1     | 0.1      | 16. Education                                                                                                                 |
| 17. กิจกรรมด้านสุขภาพและงานสังคมสงเคราะห์                                                    | 98.2    | 0.2            | 4.3                | 5.8        | 5.3            | 12.6                  | 1.6        | -                | 34.0     | 26.8                       | 7.6                     | -       | -        | 17. Human health and social work activities                                                                                   |
| 18. ศิลปะ ความบันเทิง และนันทนาการ                                                           | 14.7    | 0.1            | 2.0                | 2.2        | 1.5            | 4.7                   | -          | -                | 1.7      | 1.9                        | 0.8                     | -       | -        | 18. Arts, entertainment and recreation                                                                                        |
| 19. กิจกรรมบริการด้านอื่น ๆ                                                                  | 61.2    | 2.2            | 14.9               | 11.0       | 10.4           | 10.5                  | 2.5        | -                | 6.0      | 3.6                        | 0.3                     | -       | -        | 19. Other service activities                                                                                                  |
| 20. กิจกรรมการจ้างงานในครัวเรือนส่วนบุคคล การผลิตสินค้าและบริการที่กันเองเพื่อใช้ในครัวเรือน | 30.6    | 3.0            | 14.6               | 6.6        | 2.0            | 1.0                   | 1.6        | -                | 1.1      | 0.6                        | -                       | -       | -        | 20. Activities of households as employers; undifferentiated goods and services-producing activities of households for own use |
| 21. กิจกรรมขององค์กรระหว่างประเทศ                                                            | 0.7     | 0.1            | -                  | -          | 0.0            | 0.2                   | -          | -                | 0.4      | -                          | -                       | -       | -        | 21. Activities of extraterritorial organizations and bodies                                                                   |
| 22. ไม่ทราบ                                                                                  | -       | -              | -                  | -          | -              | -                     | -          | -                | -        | -                          | -                       | -       | -        | 22. Unknown                                                                                                                   |

1/ รวมอาชีพระยะสั้น 1/ Including Short Course Vocational

ตารางที่ 5 จำนวนผู้จ้างทำ งานตามชั้นการศึกษาที่สำเร็จ อุตสาหกรรม พืช และเขตภาคกลาง ภาคเหนือ (ต่อ)  
TABLE 5 EMPLOYED PERSONS BY LEVEL OF EDUCATIONAL ATTAINMENT, INDUSTRY, SEX AND AREA, NORTHERN REGION(Contd.)

| อุตสาหกรรม<br>Industry                                                                         | ในเขตเทศบาล MUNICIPAL AREA                 |                                                  |                          |                                            |                                  |                           |                  |                                             |                                                |                                              | รวม<br>Total | INDUSTRY |                                                                                                                                  |
|------------------------------------------------------------------------------------------------|--------------------------------------------|--------------------------------------------------|--------------------------|--------------------------------------------|----------------------------------|---------------------------|------------------|---------------------------------------------|------------------------------------------------|----------------------------------------------|--------------|----------|----------------------------------------------------------------------------------------------------------------------------------|
|                                                                                                | มัธยมศึกษาตอนปลาย<br>Upper-Secondary Level |                                                  |                          |                                            |                                  | อุดมศึกษา<br>Higher Level |                  |                                             |                                                |                                              |              |          |                                                                                                                                  |
|                                                                                                | ไม่มี<br>การศึกษา<br>None                  | ต่ำกว่า<br>ประถมศึกษา<br>Less than<br>Elementary | ประถมศึกษา<br>Elementary | มัธยมศึกษา<br>ตอนต้น<br>Lower<br>Secondary | สายสามัญ<br>General/<br>Academic | สายอาชีพ<br>Vocational    | ศึกษา<br>Teacher | สายวิชา-<br>การศึกษา<br>Teacher<br>Training | สายวิชาชีพ<br>Higher<br>Technical<br>Education | สาขาวิชา-<br>การศึกษา<br>Teacher<br>Training |              |          | อื่นๆ<br>Others                                                                                                                  |
| อุตสาหกรรม<br>ชาย                                                                              | 62.9                                       | 483.9                                            | 309.0                    | 272.8                                      | 230.9                            | 68.7                      | 0.8              | 261.4                                       | 127.4                                          | 49.5                                         | 0.2          | 1.8      | TOTAL                                                                                                                            |
| 1. เกษตรกรรม การป่าไม้ และการประมง                                                             | 26.9                                       | 244.3                                            | 171.0                    | 169.8                                      | 131.2                            | 41.4                      | 0.7              | 119.5                                       | 66.2                                           | 16.5                                         | 0.1          | 0.8      | MALE                                                                                                                             |
| 2. การทำเหมืองแร่ และเหมืองหิน                                                                 | 10.3                                       | 113.9                                            | 59.3                     | 38.1                                       | 22.4                             | 2.9                       | 0.3              | 4.4                                         | 6.2                                            | 0.8                                          | -            | -        | 1. Agriculture, forestry and fishing                                                                                             |
| 3. การผลิต                                                                                     | 3.6                                        | 0.5                                              | 0.5                      | 0.7                                        | 0.4                              | -                         | -                | 1.0                                         | 0.4                                            | 0.2                                          | -            | -        | 2. Mining and quarrying                                                                                                          |
| 4. ไฟฟ้า ก๊าซ ไอน้ำและระบบปรับอากาศ                                                            | 116.1                                      | 26.9                                             | 21.2                     | 22.8                                       | 18.4                             | 7.5                       | -                | 7.1                                         | 9.6                                            | 0.1                                          | -            | -        | 3. Manufacturing                                                                                                                 |
| 5. การจัดหาหน้า การจัดการและการบำบัดน้ำเสีย<br>ของเสีย และสิ่งปฏิกูล                           | 6.4                                        | 0.4                                              | 0.2                      | 0.1                                        | 0.9                              | 0.3                       | -                | 1.6                                         | 2.6                                            | 0.1                                          | -            | -        | 4. Electricity, gas, steam and air conditioning supply                                                                           |
| 6. การก่อสร้าง                                                                                 | 2.4                                        | 0.4                                              | 0.1                      | 0.3                                        | -                                | 0.2                       | -                | 1.0                                         | 0.3                                            | -                                            | -            | -        | 5. Water supply; sewerage, waste management<br>and remediation activities                                                        |
| 7. การขนส่ง และการขอยืมถือ การซ่อมยานยนต์                                                      | 127.7                                      | 40.8                                             | 33.8                     | 22.4                                       | 12.0                             | 3.7                       | -                | 3.5                                         | 4.0                                            | -                                            | -            | -        | 6. Construction                                                                                                                  |
| 8. การขนส่ง และสถานที่เก็บสินค้า                                                               | 198.6                                      | 30.9                                             | 31.4                     | 41.4                                       | 35.8                             | 11.8                      | 0.2              | 25.5                                        | 17.3                                           | 1.5                                          | -            | 0.1      | 7. Wholesale and retail trade; repair of motor vehicles and motorcycles                                                          |
| 9. ที่พักแรมและบริการด้านอาหาร                                                                 | 26.5                                       | 6.4                                              | 5.2                      | 6.0                                        | 3.6                              | 0.8                       | -                | 1.5                                         | 2.6                                            | 0.1                                          | -            | -        | 8. Transportation and storage                                                                                                    |
| 10. ข้อมูลข่าวสารและการสื่อสาร                                                                 | 51.6                                       | 9.5                                              | 7.5                      | 12.7                                       | 7.9                              | 2.1                       | 0.1              | 4.4                                         | 4.4                                            | 0.4                                          | -            | 0.4      | 9. Accommodation and food service activities                                                                                     |
| 11. กิจกรรมทางการเงินและการประกันภัย                                                           | 6.1                                        | 0.1                                              | 0.2                      | 0.2                                        | 1.1                              | 0.4                       | -                | 2.6                                         | 1.5                                            | -                                            | -            | -        | 10. Information and communication                                                                                                |
| 12. กิจกรรมอสังหาริมทรัพย์                                                                     | 14.4                                       | 0.3                                              | 0.3                      | 1.4                                        | 2.8                              | 0.7                       | -                | 7.1                                         | 0.8                                            | 1.1                                          | -            | -        | 11. Financial and insurance activities                                                                                           |
| 13. กิจกรรมทางวิชาชีพ วิทยาศาสตร์ และเทคนิค                                                    | 1.8                                        | 0.5                                              | 0.1                      | 0.2                                        | 0.2                              | -                         | -                | 0.7                                         | 0.1                                            | -                                            | -            | -        | 12. Real estate activities                                                                                                       |
| 14. กิจกรรมการบริหารและการบริการสนับสนุน                                                       | 6.3                                        | 0.2                                              | 0.6                      | 0.2                                        | 0.8                              | 0.5                       | -                | 3.1                                         | 0.8                                            | 0.1                                          | -            | -        | 13. Professional, scientific and technical activities                                                                            |
| 15. การบริหารราชการ การป้องกันประเทศ                                                           | 8.9                                        | 0.3                                              | 1.0                      | 3.8                                        | 2.1                              | 0.3                       | -                | 0.7                                         | 0.3                                            | 0.3                                          | -            | -        | 14. Administrative and support service activities                                                                                |
| การประกันสังคม                                                                                 | 76.0                                       | 5.1                                              | 4.8                      | 7.7                                        | 12.5                             | 6.0                       | -                | 27.2                                        | 9.2                                            | 3.5                                          | -            | -        | 15. Public administration and defence;<br>compulsory social security                                                             |
| 16. การศึกษา                                                                                   | 34.3                                       | 1.2                                              | 1.2                      | 2.5                                        | 1.4                              | 0.3                       | -                | 18.6                                        | 0.7                                            | 8.3                                          | 0.1          | 0.1      | 16. Education                                                                                                                    |
| 17. กิจกรรมที่สุขภาพและงานสังคมสงเคราะห์                                                       | 16.7                                       | 0.6                                              | 0.3                      | 0.9                                        | 3.8                              | 2.9                       | -                | 5.3                                         | 2.5                                            | 0.2                                          | -            | -        | 17. Human health and social work activities                                                                                      |
| 18. ศิลปะ ความบันเทิง และนันทนาการ                                                             | 11.7                                       | 1.1                                              | 1.1                      | 4.1                                        | 2.1                              | 0.6                       | -                | 2.0                                         | 0.7                                            | -                                            | -            | -        | 18. Arts, entertainment and recreation                                                                                           |
| 19. กิจกรรมบริการด้านอื่น ๆ                                                                    | 15.8                                       | 0.3                                              | 1.2                      | 4.0                                        | 2.0                              | 0.5                       | 0.1              | 2.0                                         | 2.2                                            | -                                            | -            | -        | 19. Other service activities                                                                                                     |
| 20. กิจกรรมการทำงานในครัวเรือนส่วนบุคคล<br>การผลิตสินค้าและบริการที่ขึ้นเองเพื่อใช้ในครัวเรือน | 4.0                                        | 1.9                                              | 1.0                      | 0.2                                        | 0.8                              | -                         | -                | -                                           | -                                              | -                                            | -            | -        | 20. Activities of households as employers; undifferentiated goods<br>and services-producing activities of households for own use |
| 21. กิจกรรมขององค์กรระหว่างประเทศ                                                              | 0.6                                        | -                                                | -                        | 0.1                                        | 0.2                              | -                         | -                | 0.3                                         | -                                              | -                                            | -            | -        | 21. Activities of extraterritorial organizations and bodies                                                                      |
| 22. ไม่ทราบ                                                                                    | -                                          | -                                                | -                        | -                                          | -                                | -                         | -                | -                                           | -                                              | -                                            | -            | -        | 22. Unknown                                                                                                                      |

1/ รวมอาชีพระยะสั้น Including Short Course Vocational

ตารางที่ 5 จำนวนผู้จ้างทำ งานตามชั้นการศึกษาที่สำเร็จ อุตสาหกรรม พืช และเขตภาคโครงง ภาคเหนือ (ต่อ)  
TABLE 5 EMPLOYED PERSONS BY LEVEL OF EDUCATIONAL ATTAINMENT, INDUSTRY, SEX AND AREA, NORTHERN REGION(Contd.)

ไตรมาสที่ 2/2556 : Quarter 2/2013

ในเขตเทศบาล MUNICIPAL AREA

หน่วยนับพัน : In Thousands

| อุตสาหกรรม<br>Industry                                                                         | รวม<br>Total | ไม่มี<br>การศึกษา<br>None | ต่ำกว่า<br>ประถมศึกษา<br>Less than<br>Elementary | ประถมศึกษา<br>Elementary | มัธยมศึกษา<br>ตอนต้น<br>Lower<br>Secondary | มัธยมศึกษาตอนปลาย<br>Upper Secondary Level |                                                  |                          | อุดมศึกษา<br>Higher Level                  |                                  |                                      | อื่นๆ<br>Others | ไม่ทราบ<br>Unknown | INDUSTRY                                                                                                                         |                                             |                                             |                                             |
|------------------------------------------------------------------------------------------------|--------------|---------------------------|--------------------------------------------------|--------------------------|--------------------------------------------|--------------------------------------------|--------------------------------------------------|--------------------------|--------------------------------------------|----------------------------------|--------------------------------------|-----------------|--------------------|----------------------------------------------------------------------------------------------------------------------------------|---------------------------------------------|---------------------------------------------|---------------------------------------------|
|                                                                                                |              |                           |                                                  |                          |                                            | ไม่<br>มีการศึกษา<br>None                  | ต่ำกว่า<br>ประถมศึกษา<br>Less than<br>Elementary | ประถมศึกษา<br>Elementary | มัธยมศึกษา<br>ตอนต้น<br>Lower<br>Secondary | สายสามัญ<br>General/<br>Academic | สายวิชาชีพ<br>Technical<br>Education |                 |                    |                                                                                                                                  | สายวิชา-<br>การศึกษา<br>Teacher<br>Training | สายวิชา-<br>การศึกษา<br>Teacher<br>Training | สายวิชา-<br>การศึกษา<br>Teacher<br>Training |
|                                                                                                |              |                           |                                                  |                          |                                            |                                            |                                                  |                          |                                            |                                  |                                      |                 |                    |                                                                                                                                  |                                             |                                             |                                             |
| หญิง                                                                                           | 881.1        | 36.0                      | 239.7                                            | 138.1                    | 103.0                                      | 99.7                                       | 27.3                                             | 0.2                      | 142.0                                      | 61.2                             | 33.0                                 | 0.1             | 1.0                | FEMALE                                                                                                                           |                                             |                                             |                                             |
| 1. เกษตรกรรม การป่าไม้ และการประมง                                                             | 185.0        | 15.7                      | 88.7                                             | 48.3                     | 17.5                                       | 9.0                                        | 2.3                                              | -                        | 2.1                                        | 0.8                              | 0.5                                  | -               | 0.2                | 1. Agriculture, forestry and fishing                                                                                             |                                             |                                             |                                             |
| 2. การทำเหมืองแร่ และเหมืองหิน                                                                 | 0.9          | -                         | 0.1                                              | 0.2                      | -                                          | 0.4                                        | -                                                | -                        | -                                          | 0.2                              | -                                    | -               | -                  | 2. Mining and quarrying                                                                                                          |                                             |                                             |                                             |
| 3. การผลิต                                                                                     | 140.8        | 4.4                       | 41.4                                             | 27.5                     | 20.8                                       | 22.6                                       | 3.9                                              | 0.1                      | 8.4                                        | 10.6                             | 0.8                                  | -               | 0.5                | 3. Manufacturing                                                                                                                 |                                             |                                             |                                             |
| 4. ไฟฟ้า ก๊าซ ไอน้ำและระบบปรับอากาศ                                                            | 1.8          | -                         | 0.1                                              | -                        | 0.1                                        | -                                          | -                                                | -                        | 1.1                                        | 0.6                              | -                                    | -               | -                  | 4. Electricity, gas, steam and air conditioning supply                                                                           |                                             |                                             |                                             |
| 5. การจัดหา การจัดการและการบำบัดน้ำเสีย<br>ของเสีย และสิ่งปฏิกูล                               | 1.1          | -                         | 0.5                                              | -                        | -                                          | 0.1                                        | -                                                | -                        | 0.3                                        | 0.2                              | -                                    | -               | -                  | 5. Water supply; sewerage, waste management<br>and remediation activities                                                        |                                             |                                             |                                             |
| 6. การก่อสร้าง                                                                                 | 29.2         | 3.5                       | 9.6                                              | 10.3                     | 1.9                                        | 0.7                                        | 0.7                                              | -                        | 1.1                                        | 1.5                              | -                                    | -               | -                  | 6. Construction                                                                                                                  |                                             |                                             |                                             |
| 7. การขนส่ง และการขายปลีก การซ่อมยานยนต์                                                       | 186.9        | 5.0                       | 48.5                                             | 21.0                     | 27.5                                       | 30.5                                       | 10.8                                             | 0.1                      | 27.3                                       | 15.8                             | 2.4                                  | -               | -                  | 7. Wholesale and retail trade; repair of motor vehicles and motorcycles                                                          |                                             |                                             |                                             |
| 8. การขนส่ง และสถานที่เก็บสินค้า                                                               | 3.9          | 0.0                       | 0.7                                              | 0.6                      | 0.5                                        | 0.1                                        | -                                                | -                        | 1.2                                        | 0.8                              | -                                    | -               | -                  | 8. Transportation and storage                                                                                                    |                                             |                                             |                                             |
| 9. ที่พักแรมและบริการด้านอาหาร                                                                 | 103.9        | 3.5                       | 27.1                                             | 15.8                     | 20.4                                       | 17.4                                       | 4.4                                              | -                        | 10.5                                       | 3.5                              | 1.1                                  | -               | 0.1                | 9. Accommodation and food service activities                                                                                     |                                             |                                             |                                             |
| 10. ข้อมูลข่าวสารและการสื่อสาร                                                                 | 3.1          | -                         | -                                                | 0.1                      | 0.4                                        | 0.2                                        | 0.1                                              | -                        | 2.1                                        | 0.1                              | 0.1                                  | -               | -                  | 10. Information and communication                                                                                                |                                             |                                             |                                             |
| 11. กิจกรรมทางการเงินและการประกันภัย                                                           | 14.6         | -                         | 0.2                                              | 0.1                      | 0.5                                        | 0.2                                        | 0.4                                              | -                        | 9.8                                        | 2.9                              | 0.6                                  | -               | -                  | 11. Financial and insurance activities                                                                                           |                                             |                                             |                                             |
| 12. กิจกรรมอสังหาริมทรัพย์                                                                     | 2.3          | 0.1                       | 1.6                                              | -                        | -                                          | 0.3                                        | -                                                | -                        | 0.2                                        | -                                | -                                    | -               | -                  | 12. Real estate activities                                                                                                       |                                             |                                             |                                             |
| 13. กิจกรรมทางวิชาชีพ วิทยาศาสตร์ และเทคนิค                                                    | 3.4          | -                         | 0.2                                              | -                        | 0.3                                        | 0.5                                        | -                                                | -                        | 2.5                                        | -                                | -                                    | -               | -                  | 13. Professional, scientific and technical activities                                                                            |                                             |                                             |                                             |
| 14. กิจกรรมการบริหารและการบริการสนับสนุน                                                       | 10.4         | -                         | 0.5                                              | 1.3                      | 3.0                                        | 1.3                                        | 0.2                                              | -                        | 3.5                                        | 0.7                              | -                                    | -               | -                  | 14. Administrative and support service activities                                                                                |                                             |                                             |                                             |
| 15. การบริหารราชการ การป้องกันประเทศ<br>การประกันสังคม                                         | 41.5         | 0.0                       | 2.3                                              | 0.4                      | 1.4                                        | 2.3                                        | 1.3                                              | -                        | 25.0                                       | 7.0                              | 1.6                                  | -               | 0.1                | 15. Public administration and defence;<br>compulsory social security                                                             |                                             |                                             |                                             |
| 16. การศึกษา                                                                                   | 61.0         | 0.2                       | 1.0                                              | 1.6                      | 1.6                                        | 1.3                                        | -                                                | -                        | 28.2                                       | 2.4                              | 24.5                                 | 0.1             | 0.1                | 16. Education                                                                                                                    |                                             |                                             |                                             |
| 17. กิจกรรมที่พักสุขภาพและงานสังคมสงเคราะห์                                                    | 38.2         | 0.2                       | 1.5                                              | 0.7                      | 1.8                                        | 6.2                                        | 1.1                                              | -                        | 14.6                                       | 11.1                             | 0.9                                  | -               | -                  | 17. Human health and social work activities                                                                                      |                                             |                                             |                                             |
| 18. ศิลปะ ความบันเทิง และนันทนาการ                                                             | 5.7          | -                         | 0.8                                              | 1.2                      | 0.6                                        | 1.1                                        | -                                                | -                        | 0.5                                        | 1.2                              | 0.3                                  | -               | -                  | 18. Arts, entertainment and recreation                                                                                           |                                             |                                             |                                             |
| 19. กิจกรรมบริการด้านอื่น ๆ                                                                    | 28.6         | 1.2                       | 7.0                                              | 6.0                      | 3.3                                        | 4.1                                        | 1.9                                              | -                        | 3.3                                        | 1.5                              | 0.3                                  | -               | -                  | 19. Other service activities                                                                                                     |                                             |                                             |                                             |
| 20. กิจกรรมการทำงานในครัวเรือนส่วนบุคคล<br>การผลิตสินค้าและบริการที่ขึ้นเองเพื่อใช้ในครัวเรือน | 16.1         | 2.0                       | 7.9                                              | 3.0                      | 1.3                                        | 1.0                                        | 0.2                                              | -                        | 0.1                                        | 0.6                              | -                                    | -               | -                  | 20. Activities of households as employers; undifferentiated goods<br>and services-producing activities of households for own use |                                             |                                             |                                             |
| 21. กิจกรรมขององค์กรระหว่างประเทศ                                                              | 0.7          | 0.1                       | -                                                | -                        | 0.0                                        | 0.2                                        | -                                                | -                        | 0.4                                        | -                                | -                                    | -               | -                  | 21. Activities of extraterritorial organizations and bodies                                                                      |                                             |                                             |                                             |
| 22. ไม่ทราบ                                                                                    | -            | -                         | -                                                | -                        | -                                          | -                                          | -                                                | -                        | -                                          | -                                | -                                    | -               | -                  | 22. Unknown                                                                                                                      |                                             |                                             |                                             |

1/ รวมอาชีพระยะสั้น 1/ Including Short Course Vocational

TABLE 5 EMPLOYED PERSONS BY LEVEL OF EDUCATIONAL ATTAINMENT, INDUSTRY, SEX AND AREA, NORTHERN REGION (Contd.)

ไตรมาสที่ 2/2556 : Quarter 2/2013

นอกเขตเทศบาล NON-MUNICIPAL AREA

หน่วยนับพัน : In Thousands

| อุตสาหกรรม                                                                                      | รวม            | ไม่มี<br>การศึกษา | ต่ำกว่า<br>ประถมศึกษา | ประถมศึกษา<br>Elementary | มัธยมศึกษา<br>ตอนต้น | มัธยมศึกษาตอนปลาย |                         |            |              | อุดมศึกษา             |             |                     |            | ไม่ทราบ                                                                                                                          | INDUSTRY |        |         |
|-------------------------------------------------------------------------------------------------|----------------|-------------------|-----------------------|--------------------------|----------------------|-------------------|-------------------------|------------|--------------|-----------------------|-------------|---------------------|------------|----------------------------------------------------------------------------------------------------------------------------------|----------|--------|---------|
|                                                                                                 |                |                   |                       |                          |                      | None              | Less than<br>Elementary | Elementary | Secondary    | Upper Secondary Level |             | Higher Level        |            |                                                                                                                                  |          | Others | Unknown |
|                                                                                                 |                |                   |                       |                          |                      |                   |                         |            |              | General/<br>Academic  | Vocational  | Teacher<br>Training | Academic   |                                                                                                                                  |          |        |         |
| <b>ยอดรวม</b>                                                                                   | <b>5,389.6</b> | <b>451.2</b>      | <b>1,693.1</b>        | <b>1,189.7</b>           | <b>813.7</b>         | <b>508.7</b>      | <b>117.3</b>            | <b>0.7</b> | <b>299.9</b> | <b>215.4</b>          | <b>95.0</b> | -                   | <b>5.0</b> | <b>TOTAL</b>                                                                                                                     |          |        |         |
| ชาย                                                                                             | 2,960.4        | 192.8             | 890.1                 | 680.2                    | 529.9                | 296.7             | 76.5                    | 0.7        | 135.4        | 125.4                 | 31.1        | -                   | 1.7        | MALE                                                                                                                             |          |        |         |
| 1.เกษตรกรรม การป่าไม้ และการประมง                                                               | 1,717.1        | 153.6             | 610.4                 | 441.1                    | 293.5                | 140.6             | 25.7                    | 0.7        | 17.9         | 29.7                  | 2.3         | -                   | 1.5        | 1. Agriculture, forestry and fishing                                                                                             |          |        |         |
| 2.การถลุงแร่ และเหมืองหิน                                                                       | 7.2            | -                 | 0.5                   | 4.1                      | 1.0                  | -                 | -                       | -          | 1.6          | -                     | -           | -                   | -          | 2. Mining and quarrying                                                                                                          |          |        |         |
| 3. การผลิต                                                                                      | 213.0          | 4.1               | 51.3                  | 34.0                     | 53.7                 | 26.2              | 8.5                     | -          | 9.3          | 25.7                  | 0.2         | -                   | -          | 3. Manufacturing                                                                                                                 |          |        |         |
| 4. ไฟฟ้า ก๊าซ ไอน้ำและระบบปรับอากาศ                                                             | 3.6            | -                 | 0.1                   | -                        | 0.4                  | 0.2               | 0.5                     | -          | 1.1          | 1.0                   | 0.3         | -                   | -          | 4. Electricity, gas, steam and air conditioning supply                                                                           |          |        |         |
| 5. การจัดการน้ำ การจัดการและการบำบัดน้ำเสีย<br>ของเสีย และสิ่งไม่ถูก                            | 6.4            | -                 | 2.0                   | -                        | 2.1                  | 0.9               | 1.1                     | -          | -            | 0.3                   | -           | -                   | -          | 5. Water supply; sewerage, waste management<br>and remediation activities                                                        |          |        |         |
| 6. การก่อสร้าง                                                                                  | 329.4          | 26.0              | 107.6                 | 91.4                     | 54.7                 | 30.8              | 6.3                     | -          | 4.6          | 8.0                   | -           | -                   | -          | 6. Construction                                                                                                                  |          |        |         |
| 7. การขายส่ง และการขายปลีก การซ่อมยานยนต์                                                       | 296.3          | 5.4               | 66.7                  | 56.8                     | 71.9                 | 36.4              | 13.8                    | -          | 20.7         | 22.7                  | 1.7         | -                   | 0.2        | 7. Wholesale and retail trade; repair of motor vehicles and motorcycles                                                          |          |        |         |
| 8. การขนส่ง และสถานที่เก็บสินค้า                                                                | 50.8           | 0.4               | 9.1                   | 13.7                     | 12.4                 | 10.0              | 0.7                     | -          | -            | 4.6                   | -           | -                   | -          | 8. Transportation and storage                                                                                                    |          |        |         |
| 9. ที่พักแรมและบริการด้านอาหาร                                                                  | 52.8           | 0.4               | 15.6                  | 12.6                     | 5.8                  | 8.3               | 4.4                     | -          | 1.3          | 4.1                   | 0.5         | -                   | -          | 9. Accommodation and food service activities                                                                                     |          |        |         |
| 10. ข้อมูลข่าวสารและการสื่อสาร                                                                  | 8.4            | -                 | -                     | 0.8                      | 3.0                  | 1.4               | -                       | -          | 1.3          | 1.8                   | 0.1         | -                   | -          | 10. Information and communication                                                                                                |          |        |         |
| 11. กิจกรรมทางการเงินและการประกันภัย                                                            | 20.5           | -                 | 0.7                   | 0.6                      | 1.2                  | 2.4               | 1.3                     | -          | 10.0         | 4.2                   | 0.2         | -                   | -          | 11. Financial and insurance activities                                                                                           |          |        |         |
| 12. กิจกรรมอสังหาริมทรัพย์                                                                      | 0.9            | -                 | -                     | -                        | -                    | -                 | -                       | -          | 0.9          | -                     | -           | -                   | -          | 12. Real estate activities                                                                                                       |          |        |         |
| 13. กิจกรรมทางวิชาชีพ วิทยาศาสตร์ และเทคโนโลยี                                                  | 3.9            | -                 | -                     | -                        | 0.5                  | -                 | -                       | -          | 0.6          | 2.8                   | -           | -                   | -          | 13. Professional, scientific and technical activities                                                                            |          |        |         |
| 14. กิจกรรมการบริหารและการบริหารสนับสนุน                                                        | 11.7           | -                 | 3.6                   | 3.2                      | 2.0                  | 2.2               | -                       | -          | -            | 0.7                   | -           | -                   | -          | 14. Administrative and support service activities                                                                                |          |        |         |
| 15. การบริหารราชการ การป้องกันประเทศ<br>การป้องกันสังคม                                         | 138.3          | 1.8               | 7.3                   | 10.5                     | 15.6                 | 27.0              | 12.8                    | -          | 44.6         | 13.9                  | 4.7         | -                   | -          | 15. Public administration and defence;<br>compulsory social security                                                             |          |        |         |
| 16. การศึกษา                                                                                    | 47.7           | 0.2               | 2.9                   | 1.3                      | 2.9                  | 1.1               | 0.4                     | -          | 16.4         | 1.5                   | 21.1        | -                   | -          | 16. Education                                                                                                                    |          |        |         |
| 17. กิจกรรมด้านสุขภาพและงานสังคมสงเคราะห์                                                       | 15.0           | -                 | 3.5                   | 0.5                      | 1.6                  | 3.4               | -                       | -          | 3.7          | 2.3                   | -           | -                   | -          | 17. Human health and social work activities                                                                                      |          |        |         |
| 18. ศิลปะ ความบันเทิง และนันทนาการ                                                              | 10.5           | 0.3               | 1.2                   | 0.2                      | 6.9                  | 1.0               | -                       | -          | 0.3          | 0.7                   | -           | -                   | -          | 18. Arts, entertainment and recreation                                                                                           |          |        |         |
| 19. กิจกรรมบริการด้านอื่น ๆ                                                                     | 19.6           | 0.4               | 4.4                   | 5.6                      | 0.6                  | 5.0               | 1.1                     | -          | 1.1          | 1.4                   | -           | -                   | -          | 19. Other service activities                                                                                                     |          |        |         |
| 20. กิจกรรมการจ้างงานในครัวเรือนส่วนบุคคล<br>การผลิตสินค้าและบริการที่ทำขึ้นเพื่อใช้ในครัวเรือน | 7.3            | 0.1               | 3.0                   | 4.0                      | 0.3                  | -                 | -                       | -          | -            | -                     | -           | -                   | -          | 20. Activities of households as employers; undifferentiated goods<br>and services-producing activities of households for own use |          |        |         |
| 21. กิจกรรมขององค์กรระหว่างประเทศ                                                               | 0.1            | -                 | -                     | -                        | -                    | -                 | -                       | -          | -            | 0.1                   | -           | -                   | -          | 21. Activities of extraterritorial organizations and bodies                                                                      |          |        |         |
| 22. ไม่ทราบ                                                                                     | 0.2            | -                 | 0.2                   | -                        | -                    | -                 | -                       | -          | -            | -                     | -           | -                   | -          | 22. Unknown                                                                                                                      |          |        |         |

1/ รวมอาชีพระยะสั้น 1/ Including Short Course Vocational

ตารางที่ 5 จำนวนผู้จ้างทำ งานตามขั้นการศึกษาที่สำเร็จ อุตสาหกรรม พืช และเขตภาคเหนือ ภาคเหนือ (ต่อ)  
TABLE 5 EMPLOYED PERSONS BY LEVEL OF EDUCATIONAL ATTAINMENT, INDUSTRY, SEX AND AREA, NORTHERN REGION (Contd.)

ไตรมาสที่ 2/2556 : Quarter 2/2013 หน่วยนับพัน : in Thousands

| อุตสาหกรรม<br>Industry                                                                        | รวม<br>Total | ไม่มี<br>การศึกษา<br>None | ต่ำกว่า<br>ประถมศึกษา<br>Less than<br>Elementary | ประถมศึกษา<br>Elementary | มัธยมศึกษา<br>ตอนต้น<br>Lower<br>Secondary | มัธยมศึกษาตอนปลาย<br>Upper Secondary Level      |                                             |                                 |                                              | อุดมศึกษา<br>Higher Level                             |                                                 |                                                    |                                                    | ไม่ทราบ<br>Others | 1<br>Unknown | INDUSTRY                                                                                                                      |
|-----------------------------------------------------------------------------------------------|--------------|---------------------------|--------------------------------------------------|--------------------------|--------------------------------------------|-------------------------------------------------|---------------------------------------------|---------------------------------|----------------------------------------------|-------------------------------------------------------|-------------------------------------------------|----------------------------------------------------|----------------------------------------------------|-------------------|--------------|-------------------------------------------------------------------------------------------------------------------------------|
|                                                                                               |              |                           |                                                  |                          |                                            | ปราศ<br>จาก<br>การศึกษา<br>Without<br>Education | มัธยมศึกษา<br>สามัญ<br>General/<br>Academic | สายอาชีพ<br>ศึกษา<br>Vocational | สาขาวิชา-<br>การศึกษา<br>Teacher<br>Training | สายอาชีพ<br>ศึกษา<br>Higher<br>Technical<br>Education | สาขาวิชา<br>การ<br>ศึกษา<br>Teacher<br>Training | สาขาวิชาชีพ<br>การ<br>ศึกษา<br>Teacher<br>Training | สาขาวิชาชีพ<br>การ<br>ศึกษา<br>Teacher<br>Training |                   |              |                                                                                                                               |
|                                                                                               |              |                           |                                                  |                          |                                            |                                                 |                                             |                                 |                                              |                                                       |                                                 |                                                    |                                                    |                   |              |                                                                                                                               |
| หญิง                                                                                          | 2,429.2      | 258.4                     | 802.9                                            | 509.5                    | 283.9                                      | 212.1                                           | 40.8                                        | -                               | 164.5                                        | 90.0                                                  | 63.9                                            | -                                                  | 3.3                                                | -                 | -            | FEMALE                                                                                                                        |
| 1. เกษตรกรรม การปศุสัตว์ และการประมง                                                          | 1,335.8      | 207.9                     | 537.6                                            | 337.5                    | 139.1                                      | 81.1                                            | 11.4                                        | -                               | 5.7                                          | 12.3                                                  | 1.1                                             | -                                                  | 2.2                                                | -                 | -            | 1. Agriculture, forestry and fishing                                                                                          |
| 2. การทำเหมืองแร่ และเหมืองหิน                                                                | 3.5          | -                         | 0.4                                              | 0.8                      | 1.1                                        | -                                               | -                                           | -                               | 0.3                                          | 1.1                                                   | -                                               | -                                                  | -                                                  | -                 | -            | 2. Mining and quarrying                                                                                                       |
| 3. การผลิต                                                                                    | 232.4        | 12.9                      | 72.5                                             | 47.5                     | 38.9                                       | 31.1                                            | 3.3                                         | -                               | 10.6                                         | 12.5                                                  | 2.1                                             | -                                                  | 1.1                                                | -                 | -            | 3. Manufacturing                                                                                                              |
| 4. ไฟฟ้า ก๊าซ ไอน้ำ และระบบปรับอากาศ                                                          | 1.9          | -                         | 0.3                                              | -                        | 0.3                                        | -                                               | 1.3                                         | -                               | -                                            | -                                                     | -                                               | -                                                  | -                                                  | -                 | -            | 4. Electricity, gas, steam and air conditioning supply                                                                        |
| 5. การจัดหา การจัดการและการบำบัดน้ำเสีย ของเสีย และสิ่งมีพิษ                                  | 1.5          | -                         | 0.1                                              | 0.5                      | 0.2                                        | -                                               | -                                           | -                               | 0.6                                          | -                                                     | -                                               | -                                                  | -                                                  | -                 | -            | 5. Water supply; sewerage, waste management and remediation activities                                                        |
| 6. การก่อสร้าง                                                                                | 86.1         | 17.1                      | 27.8                                             | 25.2                     | 8.5                                        | 6.5                                             | -                                           | -                               | -                                            | 1.1                                                   | -                                               | -                                                  | -                                                  | -                 | -            | 6. Construction                                                                                                               |
| 7. การขนส่ง และการขายปลีก การซ่อมยานยนต์                                                      | 302.5        | 13.0                      | 91.3                                             | 46.0                     | 47.5                                       | 39.7                                            | 11.3                                        | -                               | 26.1                                         | 25.4                                                  | 2.2                                             | -                                                  | -                                                  | -                 | -            | 7. Wholesale and retail trade; repair of motor vehicles and motorcycles                                                       |
| 8. การขนส่ง และสถานที่เก็บสินค้า                                                              | 7.1          | -                         | 2.9                                              | 0.4                      | 1.8                                        | 0.6                                             | -                                           | -                               | 0.8                                          | 0.6                                                   | -                                               | -                                                  | -                                                  | -                 | -            | 8. Transportation and storage                                                                                                 |
| 9. ที่พักแรมและบริการด้านอาหาร                                                                | 129.4        | 4.9                       | 41.1                                             | 28.2                     | 25.8                                       | 17.1                                            | 4.2                                         | -                               | 4.8                                          | 2.7                                                   | 0.7                                             | -                                                  | -                                                  | -                 | -            | 9. Accommodation and food service activities                                                                                  |
| 10. ข้อมูลข่าวสารและการสื่อสาร                                                                | 2.3          | -                         | -                                                | -                        | -                                          | -                                               | 0.3                                         | -                               | 2.0                                          | -                                                     | -                                               | -                                                  | -                                                  | -                 | -            | 10. Information and communication                                                                                             |
| 11. กิจกรรมทางการเงินและการประกันภัย                                                          | 25.3         | -                         | -                                                | 1.3                      | 2.0                                        | 4.5                                             | -                                           | -                               | 13.1                                         | 4.5                                                   | -                                               | -                                                  | -                                                  | -                 | -            | 11. Financial and insurance activities                                                                                        |
| 12. กิจกรรมอสังหาริมทรัพย์                                                                    | 2.8          | -                         | 0.8                                              | -                        | -                                          | 1.8                                             | -                                           | -                               | 0.2                                          | -                                                     | -                                               | -                                                  | -                                                  | -                 | -            | 12. Real estate activities                                                                                                    |
| 13. กิจกรรมทางวิชาชีพ วิทยาศาสตร์ และเทคนิค                                                   | 4.3          | -                         | -                                                | 0.5                      | 1.5                                        | 1.2                                             | 0.4                                         | -                               | 0.8                                          | -                                                     | -                                               | -                                                  | -                                                  | -                 | -            | 13. Professional, scientific and technical activities                                                                         |
| 14. กิจกรรมการบริหารและการบริการสนับสนุน                                                      | 6.6          | 0.5                       | 1.1                                              | 1.6                      | 1.9                                        | 0.9                                             | 0.7                                         | -                               | -                                            | -                                                     | -                                               | -                                                  | -                                                  | -                 | -            | 14. Administrative and support service activities                                                                             |
| 15. การบริหารราชการ การป้องกันประเทศ การประกันสังคม                                           | 80.0         | -                         | 5.1                                              | 3.0                      | 2.3                                        | 6.7                                             | 3.9                                         | -                               | 44.5                                         | 10.0                                                  | 4.7                                             | -                                                  | -                                                  | -                 | -            | 15. Public administration and defence; compulsory social security                                                             |
| 16. การศึกษา                                                                                  | 91.6         | -                         | 3.7                                              | 2.5                      | 1.0                                        | 4.7                                             | 1.5                                         | -                               | 30.7                                         | 1.5                                                   | 46.0                                            | -                                                  | -                                                  | -                 | -            | 16. Education                                                                                                                 |
| 17. กิจกรรมด้านสุขภาพและงานสังคมสงเคราะห์                                                     | 60.0         | -                         | 2.8                                              | 5.1                      | 3.5                                        | 6.4                                             | 0.5                                         | -                               | 19.5                                         | 15.7                                                  | 6.7                                             | -                                                  | -                                                  | -                 | -            | 17. Human health and social work activities                                                                                   |
| 18. ศิลปะ ความบันเทิง และนันทนาการ                                                            | 9.0          | 0.1                       | 1.1                                              | 1.0                      | 0.9                                        | 3.6                                             | -                                           | -                               | 1.2                                          | 0.6                                                   | 0.4                                             | -                                                  | -                                                  | -                 | -            | 18. Arts, entertainment and recreation                                                                                        |
| 19. กิจกรรมบริการด้านอื่น ๆ                                                                   | 32.6         | 1.0                       | 7.9                                              | 5.0                      | 7.1                                        | 6.4                                             | 0.5                                         | -                               | 2.7                                          | 2.1                                                   | -                                               | -                                                  | -                                                  | -                 | -            | 19. Other service activities                                                                                                  |
| 20. กิจกรรมการจ้างงานในครัวเรือนส่วนบุคคล การผลิตสินค้าและบริการที่ทันสมัยเพื่อใช้ในครัวเรือน | 14.5         | 1.1                       | 6.7                                              | 3.5                      | 0.6                                        | -                                               | 1.5                                         | -                               | 1.1                                          | -                                                     | -                                               | -                                                  | -                                                  | -                 | -            | 20. Activities of households as employers; undifferentiated goods and services-producing activities of households for own use |
| 21. กิจกรรมขององค์กรระหว่างประเทศ                                                             | -            | -                         | -                                                | -                        | -                                          | -                                               | -                                           | -                               | -                                            | -                                                     | -                                               | -                                                  | -                                                  | -                 | -            | 21. Activities of extraterritorial organizations and bodies                                                                   |
| 22. ไม่ทราบ                                                                                   | -            | -                         | -                                                | -                        | -                                          | -                                               | -                                           | -                               | -                                            | -                                                     | -                                               | -                                                  | -                                                  | -                 | -            | 22. Unknown                                                                                                                   |

1/ รวมอาชีพระยะสั้น / Including Short Course Vocational



ตารางที่ 6 จำนวนผู้มีงานทำ จำแนกตามสถานภาพทำงาน อาชีพ ภาคเหนือ

TABLE 6 EMPLOYED PERSONS BY WORK STATUS, OCCUPATION, NORTHERN REGION

ไตรมาสที่ 2/2556 : Quarter 2/2013

หน่วยเป็นพัน : In Thousands

| อาชีพ                                                                  | สถานภาพการทำงาน Work Status |                                         |                                     |                                       |                                                   |             |                                                         | การรวมกลุ่ม<br>Members of<br>Producers'<br>Cooperatives | OCCUPATION |
|------------------------------------------------------------------------|-----------------------------|-----------------------------------------|-------------------------------------|---------------------------------------|---------------------------------------------------|-------------|---------------------------------------------------------|---------------------------------------------------------|------------|
|                                                                        | นายจ้าง<br>Employer         | ลูกจ้างรัฐบาล<br>Government<br>Employee | ลูกจ้างเอกชน<br>Private<br>Employee | ทำงานส่วนตัว<br>Own Account<br>Worker | ช่วยธุรกิจ<br>ครอบครัว<br>Unpaid Family<br>Worker |             |                                                         |                                                         |            |
| <b>ยอดรวม</b>                                                          | <b>7,258.9</b>              | <b>716.9</b>                            | <b>2,002.1</b>                      | <b>2,432.3</b>                        | <b>1,946.8</b>                                    | <b>10.2</b> | <b>TOTAL</b>                                            |                                                         |            |
| 1. ผู้บัญญัติกฎหมาย ข้าราชการระดับอาวุโส<br>และผู้จัดการ               | 136.2                       | 70.4                                    | 18.0                                | 3.5                                   | 0.8                                               | -           | 1. Legislators, senior officials<br>and managers        |                                                         |            |
| 2. ผู้ประกอบวิชาชีพด้านต่างๆ                                           | 302.0                       | 238.2                                   | 50.5                                | 9.2                                   | 1.7                                               | 0.8         | 2. Professionals                                        |                                                         |            |
| 3. ผู้ประกอบวิชาชีพด้านเทคนิคสาขาต่างๆ<br>และอาชีพที่เกี่ยวข้อง        | 172.9                       | 80.4                                    | 71.0                                | 16.9                                  | 2.8                                               | 1.6         | 3. Technicians and associate<br>professionals           |                                                         |            |
| 4. เสมียน                                                              | 218.1                       | 122.9                                   | 86.3                                | 3.1                                   | 5.3                                               | -           | 4. Clerks                                               |                                                         |            |
| 5. พนักงานบริการและพนักงานในร้านค้า<br>และตลาด                         | 1,143.1                     | 102.8                                   | 233.1                               | 507.0                                 | 270.6                                             | 0.7         | 5. Service workers and shop and market<br>sales workers |                                                         |            |
| 6. ผู้ปฏิบัติงานที่มีฝีมือในด้านการเกษตร<br>และการประมง                | 3,126.1                     | 11.7                                    | 58.4                                | 1,520.0                               | 1,502.4                                           | 0.0         | 6. Skilled agricultural and fishery<br>workers          |                                                         |            |
| 7. ผู้ปฏิบัติงานด้านความสามารททางฝีมือ<br>และธุรกิจการค้าที่เกี่ยวข้อง | 853.3                       | 17.1                                    | 497.7                               | 218.7                                 | 82.9                                              | 2.6         | 7. Craft and related trades<br>workers                  |                                                         |            |
| 8. ผู้ปฏิบัติการโรงงานและเครื่องจักร<br>และผู้ปฏิบัติงานด้านการประกอบ  | 408.2                       | 28.4                                    | 261.6                               | 81.5                                  | 25.8                                              | 4.1         | 8. Plant and machine operators<br>and assemblers        |                                                         |            |
| 9. อาชีพขั้นพื้นฐานต่างๆ ในด้านการขาย<br>และการให้บริการ               | 898.8                       | 45.0                                    | 725.5                               | 72.2                                  | 54.5                                              | 0.5         | 9. Elementary occupations                               |                                                         |            |
| 10. คนงานซึ่งไม่ได้จำแนกไว้หมวดอื่น                                    | 0.2                         | -                                       | -                                   | 0.2                                   | -                                                 | -           | 10. Workers not classifiable by occupation              |                                                         |            |

ตารางที่ 6 จำนวนผู้มีงานทำ จำแนกตามสถานภาพทำงาน อาชีพ และเพศ ภาคเหนือ  
TABLE 6 EMPLOYED PERSONS BY WORK STATUS, OCCUPATION AND SEX , NORTHERN REGION

ไตรมาสที่ 2/2556 : Quarter 2/2013

หน่วยเป็นพัน : in Thousands

| อาชีพ                                                                 | สถานภาพการทำงาน Work Status |                                         |                                     |                                       |                                                   |       | การรวมกลุ่ม<br>Members of<br>Producers'<br>Cooperatives | OCCUPATION                                              |
|-----------------------------------------------------------------------|-----------------------------|-----------------------------------------|-------------------------------------|---------------------------------------|---------------------------------------------------|-------|---------------------------------------------------------|---------------------------------------------------------|
|                                                                       | นายจ้าง<br>Employer         | ลูกจ้างรัฐบาล<br>Government<br>Employee | ลูกจ้างเอกชน<br>Private<br>Employee | ทำงานส่วนตัว<br>Own Account<br>Worker | ช่วยธุรกิจ<br>ครอบครัว<br>Unpaid Family<br>Worker | Total |                                                         |                                                         |
| <b>ชาย</b>                                                            |                             |                                         |                                     |                                       |                                                   |       |                                                         | <b>MALE</b>                                             |
| 1. ผู้ปฏิบัติงานทนาย<br>และผู้จัดการ                                  | 121.7                       | 353.5                                   | 1,170.3                             | 1,594.7                               | 705.9                                             | 2.5   |                                                         | 1. Legislators, senior officials<br>and managers        |
| 2. ผู้ประกอบวิชาชีพด้านต่างๆ                                          | 36.0                        | 51.9                                    | 10.3                                | 2.9                                   | 0.4                                               | -     |                                                         | 2. Professionals                                        |
| 3. ผู้ประกอบวิชาชีพด้านเทคนิคสาขาต่างๆ<br>และอาชีพที่เกี่ยวข้อง       | 1.3                         | 78.3                                    | 23.4                                | 5.8                                   | 0.2                                               | -     | 0.5                                                     | 3. Technicians and associate<br>professionals           |
| 4. เสมียน                                                             | 0.2                         | 44.7                                    | 31.0                                | 8.1                                   | 0.5                                               | -     | -                                                       | 4. Clerks                                               |
| 5. พนักงานบริการและพนักงานในร้านค้า<br>และตลาด                        | 0.2                         | 37.8                                    | 24.8                                | 1.3                                   | 0.8                                               | -     | 0.2                                                     | 5. Service workers and shop and market<br>sales workers |
| 6. ผู้ปฏิบัติงานที่มีฝีมือในด้านเกษตร<br>และการประมง                  | 16.7                        | 66.1                                    | 97.6                                | 182.8                                 | 102.8                                             | 0.2   | 0.0                                                     | 6. Skilled agricultural and fishery<br>workers          |
| 7. ผู้ปฏิบัติงานด้านความสามารถฝีมือ<br>และธุรกิจการค้าที่เกี่ยวข้อง   | 28.4                        | 5.8                                     | 30.1                                | 1,165.6                               | 530.7                                             | 0.0   | -                                                       | 7. Craft and related trades<br>workers                  |
| 8. ผู้ปฏิบัติการโรงงานและเครื่องจักร<br>และผู้ปฏิบัติงานด้านการประกอบ | 32.6                        | 16.4                                    | 410.5                               | 125.5                                 | 34.0                                              | -     | -                                                       | 8. Plant and machine operators<br>and assemblers        |
| 9. อาชีพขั้นพื้นฐานต่างๆ ในด้านการขาย<br>และการให้บริการ              | 6.2                         | 28.3                                    | 168.0                               | 65.7                                  | 17.6                                              | 1.7   | 0.1                                                     | 9. Elementary occupations                               |
| 10. คนงานซึ่งมิได้จำแนกไว้ในหมวดอื่น                                  | 0.1                         | 24.3                                    | 374.7                               | 36.9                                  | 18.8                                              | 0.1   | -                                                       | 10. Workers not classifiable by occupation              |
| <b>หญิง</b>                                                           |                             |                                         |                                     |                                       |                                                   |       |                                                         | <b>TOTAL</b>                                            |
| 1. ผู้ปฏิบัติงานทนาย<br>และผู้จัดการ                                  | 29.0                        | 363.4                                   | 831.7                               | 837.5                                 | 1,240.9                                           | 7.7   | -                                                       | 1. Legislators, senior officials<br>and managers        |
| 2. ผู้ประกอบวิชาชีพด้านต่างๆ                                          | 7.5                         | 18.5                                    | 7.8                                 | 0.6                                   | 0.4                                               | -     | 0.8                                                     | 2. Professionals                                        |
| 3. ผู้ประกอบวิชาชีพด้านเทคนิคสาขาต่างๆ<br>และอาชีพที่เกี่ยวข้อง       | 0.3                         | 159.9                                   | 27.1                                | 3.4                                   | 1.4                                               | -     | 1.1                                                     | 3. Technicians and associate<br>professionals           |
| 4. เสมียน                                                             | -                           | 35.6                                    | 40.1                                | 8.9                                   | 2.3                                               | -     | -                                                       | 4. Clerks                                               |
| 5. พนักงานบริการและพนักงานในร้านค้า<br>และตลาด                        | 0.4                         | 85.1                                    | 61.5                                | 1.9                                   | 4.4                                               | -     | 0.4                                                     | 5. Service workers and shop and market<br>sales workers |
| 6. ผู้ปฏิบัติงานที่มีฝีมือในด้านเกษตร<br>และการประมง                  | 12.3                        | 36.7                                    | 135.4                               | 324.1                                 | 167.9                                             | 0.4   | -                                                       | 6. Skilled agricultural and fishery<br>workers          |
| 7. ผู้ปฏิบัติงานด้านความสามารถฝีมือ<br>และธุรกิจการค้าที่เกี่ยวข้อง   | 5.1                         | 5.9                                     | 28.3                                | 354.4                                 | 971.8                                             | -     | 2.6                                                     | 7. Craft and related trades<br>workers                  |
| 8. ผู้ปฏิบัติการโรงงานและเครื่องจักร<br>และผู้ปฏิบัติงานด้านการประกอบ | 1.8                         | 0.7                                     | 87.2                                | 93.2                                  | 48.9                                              | -     | 2.4                                                     | 8. Plant and machine operators<br>and assemblers        |
| 9. อาชีพขั้นพื้นฐานต่างๆ ในด้านการขาย<br>และการให้บริการ              | 0.7                         | 0.2                                     | 93.6                                | 15.8                                  | 8.2                                               | -     | 0.4                                                     | 9. Elementary occupations                               |
| 10. คนงานซึ่งมิได้จำแนกไว้ในหมวดอื่น                                  | 0.9                         | 20.7                                    | 350.8                               | 35.4                                  | 35.7                                              | -     | -                                                       | 10. Workers not classifiable by occupation              |

ตารางที่ 6 จำนวนผู้มีงานทำ จำแนกตามสถานภาพทำงาน อาชีพ เพศ และเขตการปกครอง ภาคเหนือ (ต่อ)  
TABLE 6 EMPLOYED PERSONS BY WORK STATUS, OCCUPATION, SEX AND AREA, NORTHERN REGION (Contd.)

ไตรมาสที่ 2/2556 : Quarter 2/2013

ในเขตเทศบาล MUNICIPAL AREA

หน่วยเป็นพัน : In Thousands

| อาชีพ                                                                  | สถานภาพการทำงาน Work Status |                     |                                         |                                     |                                       |                                                   | การรวมกลุ่ม<br>Members of<br>Producers'<br>Cooperatives | OCCUPATION                                              |
|------------------------------------------------------------------------|-----------------------------|---------------------|-----------------------------------------|-------------------------------------|---------------------------------------|---------------------------------------------------|---------------------------------------------------------|---------------------------------------------------------|
|                                                                        | รวม                         | นายจ้าง<br>Employer | ลูกจ้างรัฐบาล<br>Government<br>Employee | ลูกจ้างเอกชน<br>Private<br>Employee | ทำงานส่วนตัว<br>Own Account<br>Worker | ช่วยธุรกิจ<br>ครอบครัว<br>Unpaid Family<br>Worker |                                                         |                                                         |
|                                                                        | Total                       | Employer            | Government<br>Employee                  | Private<br>Employee                 | Own Account<br>Worker                 | Unpaid Family<br>Worker                           | Producers'<br>Cooperatives                              |                                                         |
| <b>ยอดรวม</b>                                                          | <b>1,869.3</b>              | <b>51.6</b>         | <b>271.7</b>                            | <b>648.4</b>                        | <b>556.7</b>                          | <b>339.7</b>                                      | <b>1.2</b>                                              | <b>TOTAL</b>                                            |
| <b>ชาย</b>                                                             | <b>988.2</b>                | <b>38.4</b>         | <b>138.2</b>                            | <b>357.0</b>                        | <b>332.9</b>                          | <b>121.1</b>                                      | <b>0.6</b>                                              | <b>MALE</b>                                             |
| 1. ผู้บัญญัติกฎหมาย ข้าราชการระดับอาวุโส<br>และผู้จัดการ               | 33.0                        | 10.5                | 15.4                                    | 5.6                                 | 1.2                                   | 0.3                                               | -                                                       | 1. Legislators, senior officials<br>and managers        |
| 2. ผู้ประกอบวิชาชีพด้านต่างๆ                                           | 50.0                        | 0.8                 | 33.0                                    | 11.5                                | 4.5                                   | 0.2                                               | -                                                       | 2. Professionals                                        |
| 3. ผู้ประกอบวิชาชีพด้านเทคนิคสาขาต่างๆ<br>และอาชีพที่เกี่ยวข้อง        | 43.5                        | 0.2                 | 20.7                                    | 17.0                                | 5.1                                   | 0.5                                               | -                                                       | 3. Technicians and associate<br>professionals           |
| 4. เสมียน                                                              | 28.7                        | 0.2                 | 14.5                                    | 12.2                                | 1.0                                   | 0.8                                               | -                                                       | 4. Clerks                                               |
| 5. พนักงานบริการและพนักงานในร้านค้า<br>และตลาด                         | 197.7                       | 9.5                 | 24.4                                    | 43.8                                | 76.0                                  | 43.7                                              | 0.2                                                     | 5. Service workers and shop and market<br>sales workers |
| 6. ผู้ปฏิบัติงานที่มีฝีมือในด้านการเกษตร<br>และการประมง                | 231.8                       | 3.6                 | 1.4                                     | 5.7                                 | 167.9                                 | 53.2                                              | 0.0                                                     | 6. Skilled agricultural and fishery<br>workers          |
| 7. ผู้ปฏิบัติงานด้านความสามารถทางฝีมือ<br>และธุรกิจการค้าที่เกี่ยวข้อง | 214.6                       | 12.8                | 7.2                                     | 131.9                               | 49.3                                  | 13.4                                              | -                                                       | 7. Craft and related trades<br>workers                  |
| 8. ผู้ปฏิบัติการโรงงานและเครื่องจักร<br>และผู้ปฏิบัติงานด้านการประกอบ  | 83.2                        | 0.9                 | 11.9                                    | 51.0                                | 16.8                                  | 2.4                                               | 0.3                                                     | 8. Plant and machine operators<br>and assemblers        |
| 9. อาชีพขั้นพื้นฐานต่างๆ ในด้านการขาย<br>และการให้บริการ               | 105.7                       | 0.1                 | 9.6                                     | 78.2                                | 11.2                                  | 6.5                                               | 0.1                                                     | 9. Elementary occupations                               |
| 10. คนงานซึ่งมิได้จำแนกไว้ในหมวดอื่น                                   | -                           | -                   | -                                       | -                                   | -                                     | -                                                 | -                                                       | 10. Workers not classifiable by occupation              |

ตารางที่ 6 จำนวนผู้มีงานทำ จำแนกตามสถานภาพทำงาน อาชีพ เพศ และเขตการปกครอง ภาคเหนือ (ต่อ)  
TABLE 6 EMPLOYED PERSONS BY WORK STATUS, OCCUPATION, SEX AND AREA, NORTHERN REGION (Contd.)

หน่วยเป็นพัน : In Thousands

| อาชีพ                                                              | ในเขตเทศบาล MUNICIPAL AREA  |                     |                  |                    |                      |                         |             | TOTAL                                                | OCCUPATION |
|--------------------------------------------------------------------|-----------------------------|---------------------|------------------|--------------------|----------------------|-------------------------|-------------|------------------------------------------------------|------------|
|                                                                    | สถานภาพการทำงาน Work Status |                     |                  |                    |                      |                         |             |                                                      |            |
|                                                                    | รวม                         | นายจ้าง             | ลูกจ้างรัฐบาล    | ลูกจ้างเอกชน       | ทำงานส่วนตัว         | ช่วยธุรกิจครอบครัว      | การรวมกลุ่ม |                                                      |            |
| Total                                                              | Employer                    | Government Employee | Private Employee | Own Account Worker | Unpaid Family Worker | Producers' Cooperatives |             |                                                      |            |
| หญิง                                                               | 881.1                       | 13.2                | 133.5            | 291.4              | 223.8                | 218.6                   | 0.6         |                                                      |            |
| 1. ผู้บัญญัติกฎหมาย ข้าราชการระดับอาวุโสและผู้จัดการ               | 12.5                        | 3.7                 | 4.7              | 3.3                | 0.6                  | 0.3                     | -           | 1. Legislators, senior officials and managers        |            |
| 2. ผู้ประกอบวิชาชีพด้านต่างๆ                                       | 77.8                        | 0.3                 | 62.3             | 13.3               | 1.1                  | 0.9                     | -           | 2. Professionals                                     |            |
| 3. ผู้ประกอบวิชาชีพด้านเทคนิคสาขาต่างๆ และอาชีพที่เกี่ยวข้อง       | 39.9                        | -                   | 16.3             | 18.6               | 3.3                  | 1.6                     | -           | 3. Technicians and associate professionals           |            |
| 4. เสมียน                                                          | 69.1                        | 0.2                 | 32.2             | 32.2               | 1.6                  | 3.0                     | -           | 4. Clerks                                            |            |
| 5. พนักงานบริการและพนักงานในร้านค้าและตลาด                         | 275.2                       | 7.3                 | 10.4             | 59.1               | 125.5                | 73.0                    | -           | 5. Service workers and shop and market sales workers |            |
| 6. ผู้ปฏิบัติงานที่มีฝีมือในด้านการเกษตรและการประมง                | 164.0                       | 0.7                 | 0.7              | 6.3                | 45.9                 | 110.3                   | -           | 6. Skilled agricultural and fishery workers          |            |
| 7. ผู้ปฏิบัติงานด้านความสามารถทางฝีมือและธุรกิจการค้าที่เกี่ยวข้อง | 80.6                        | 0.9                 | 0.2              | 30.9               | 29.5                 | 19.0                    | 0.2         | 7. Craft and related trades workers                  |            |
| 8. ผู้ปฏิบัติการโรงงานและเครื่องจักรและผู้ปฏิบัติงานด้านการประกอบ  | 44.7                        | 0.1                 | 0.2              | 38.8               | 4.4                  | 1.3                     | -           | 8. Plant and machine operators and assemblers        |            |
| 9. อาชีพขั้นพื้นฐานต่างๆ ในด้านการขายและการให้บริการ               | 117.5                       | 0.1                 | 6.6              | 89.0               | 12.0                 | 9.3                     | 0.4         | 9. Elementary occupations                            |            |
| 10. คนงานซึ่งมิได้จำแนกไปในหมวดอื่น                                | -                           | -                   | -                | -                  | -                    | -                       | -           | 10. Workers not classifiable by occupation           |            |

ตารางที่ 6 จำนวนผู้มีงานทำ จำแนกตามสถานภาพทำงาน อาชีพ เพศ และเขตการปกครอง ภาคเหนือ (ต่อ)  
TABLE 6 EMPLOYED PERSONS BY WORK STATUS, OCCUPATION, SEX AND AREA, NORTHERN REGION (Contd.)

ไตรมาสที่ 2/2556 : Quarter 2/2013 หน่วยเป็นพัน : In Thousands

| อาชีพ                                                                  | นอกเขตเทศบาล NON-MUNICIPAL AREA |                                         |                                     |                                       |                                                   |     |     | รวม                                                     | การรวมกลุ่ม<br>Members of<br>Producers'<br>Cooperatives | อาชีพ<br>OCCUPATION |
|------------------------------------------------------------------------|---------------------------------|-----------------------------------------|-------------------------------------|---------------------------------------|---------------------------------------------------|-----|-----|---------------------------------------------------------|---------------------------------------------------------|---------------------|
|                                                                        | สถานภาพการทำงาน Work Status     |                                         |                                     |                                       |                                                   |     |     |                                                         |                                                         |                     |
|                                                                        | นายจ้าง<br>Employer             | ลูกจ้างรัฐบาล<br>Government<br>Employee | ลูกจ้างเอกชน<br>Private<br>Employee | ทำงานส่วนตัว<br>Own Account<br>Worker | ช่วยธุรกิจ<br>ครอบครัว<br>Unpaid Family<br>Worker |     |     |                                                         |                                                         |                     |
| <b>ยอดรวม</b>                                                          | 5,389.6                         | 445.2                                   | 1,353.7                             | 1,875.5                               | 1,607.1                                           | 9.0 | 9.0 | TOTAL                                                   |                                                         |                     |
| <b>ชาย</b>                                                             | 2,960.4                         | 215.3                                   | 813.4                               | 1,261.8                               | 584.8                                             | 1.9 | 1.9 | MALE                                                    |                                                         |                     |
| 1. ผู้บัญญัติกฎหมาย ข้าราชการระดับอาวุโส<br>และผู้จัดการ               | 68.5                            | 36.5                                    | 4.6                                 | 1.7                                   | 0.1                                               | -   | -   | 1. Legislators, senior officials<br>and managers        |                                                         |                     |
| 2. ผู้ประกอบวิชาชีพด้านต่างๆ                                           | 59.0                            | 45.2                                    | 11.9                                | 1.3                                   | -                                                 | -   | -   | 2. Professionals                                        |                                                         |                     |
| 3. ผู้ประกอบวิชาชีพด้านเทคนิคสาขาต่างๆ<br>และอาชีพที่เกี่ยวข้อง        | 41.5                            | 24.0                                    | 14.0                                | 3.0                                   | -                                                 | 0.5 | 0.5 | 3. Technicians and associate<br>professionals           |                                                         |                     |
| 4. เสมียน                                                              | 36.1                            | -                                       | 12.6                                | 0.2                                   | -                                                 | -   | -   | 4. Clerks                                               |                                                         |                     |
| 5. พนักงานบริการและพนักงานในร้านค้า<br>และตลาด                         | 268.5                           | 41.6                                    | 53.8                                | 106.8                                 | 59.1                                              | -   | -   | 5. Service workers and shop and market<br>sales workers |                                                         |                     |
| 6. ผู้ปฏิบัติงานที่มีฝีมือในด้านการเกษตร<br>และการประมง                | 1,528.8                         | 4.4                                     | 24.4                                | 997.7                                 | 477.5                                             | -   | -   | 6. Skilled agricultural and fishery<br>workers          |                                                         |                     |
| 7. ผู้ปฏิบัติงานด้านความสามารถทางฝีมือ<br>และธุรกิจการค้าที่เกี่ยวข้อง | 404.5                           | 9.2                                     | 278.6                               | 76.3                                  | 20.6                                              | -   | -   | 7. Craft and related trades<br>workers                  |                                                         |                     |
| 8. ผู้ปฏิบัติการโรงงานและเครื่องจักร<br>และผู้ปฏิบัติงานด้านการประกอบ  | 204.3                           | 16.4                                    | 117.0                               | 48.9                                  | 15.3                                              | 1.4 | 1.4 | 8. Plant and machine operators<br>and assemblers        |                                                         |                     |
| 9. อาชีพขั้นพื้นฐานต่างๆ ในด้านการขาย<br>และการให้บริการ               | 349.1                           | 14.7                                    | 296.5                               | 25.7                                  | 12.3                                              | -   | -   | 9. Elementary occupations                               |                                                         |                     |
| 10. คนงานซึ่งไม่ได้จำแนกไว้ในหมวดอื่น                                  | 0.2                             | -                                       | -                                   | 0.2                                   | -                                                 | -   | -   | 10. Workers not classifiable by occupation              |                                                         |                     |

ตารางที่ 6 จำนวนผู้มีงานทำ จำแนกตามสถานภาพทำงาน อาชีพ เพศ และเขตการปกครอง ภาคเหนือ (ต่อ)  
TABLE 6 EMPLOYED PERSONS BY WORK STATUS, OCCUPATION, SEX AND AREA, NORTHERN REGION (Contd.)

ไตรมาสที่ 2/2556 : Quarter 2/2013

นอกเขตเทศบาล NON-MUNICIPAL AREA

หน่วยเป็นพัน : In Thousands

| อาชีพ                                                              | สถานภาพการทำงาน Work Status |          |                     |                  |                    |                      |                                    | OCCUPATION                                           |
|--------------------------------------------------------------------|-----------------------------|----------|---------------------|------------------|--------------------|----------------------|------------------------------------|------------------------------------------------------|
|                                                                    | รวม                         | นายจ้าง  | ลูกจ้างรัฐบาล       | ลูกจ้างเอกชน     | ทำงานส่วนตัว       | ช่วยธุรกิจครอบครัว   | การรวมกลุ่ม                        |                                                      |
|                                                                    | Total                       | Employer | Government Employee | Private Employee | Own Account Worker | Unpaid Family Worker | Members of Producers' Cooperatives |                                                      |
| หญิง                                                               | 2,429.2                     | 15.8     | 230.0               | 540.3            | 613.7              | 1,022.3              | 7.1                                | TOTAL                                                |
| 1. ผู้บัญญัติกฎหมาย                                                | 22.3                        | 3.9      | 13.9                | 4.4              | -                  | 0.1                  | -                                  | 1. Legislators, senior officials and managers        |
| และผู้จัดการ                                                       |                             |          |                     |                  |                    |                      |                                    |                                                      |
| 2. ผู้ประกอบวิชาชีพด้านต่างๆ                                       | 115.1                       | -        | 97.7                | 13.7             | 2.3                | 0.6                  | 0.8                                | 2. Professionals                                     |
| 3. ผู้ประกอบวิชาชีพด้านเทคนิคสาขาต่างๆ                             | 48.1                        | -        | 19.3                | 21.5             | 5.6                | 0.7                  | 1.1                                | 3. Technicians and associate professionals           |
| และอาชีพที่เกี่ยวข้อง                                              |                             |          |                     |                  |                    |                      |                                    |                                                      |
| 4. เสมียน                                                          | 84.2                        | 0.2      | 52.9                | 29.3             | 0.3                | 1.5                  | -                                  | 4. Clerks                                            |
| 5. พนักงานบริการและพนักงานในร้านค้าและตลาด                         | 401.7                       | 5.1      | 26.3                | 76.4             | 198.6              | 94.9                 | 0.4                                | 5. Service workers and shop and market sales workers |
| 6. ผู้ปฏิบัติงานที่มีฝีมือในด้านการเกษตรและการประมง                | 1,201.5                     | 4.4      | 5.2                 | 22.0             | 308.5              | 861.4                | -                                  | 6. Skilled agricultural and fishery workers          |
| 7. ผู้ปฏิบัติงานด้านความสามารถทางฝีมือและธุรกิจการค้าที่เกี่ยวข้อง | 153.7                       | 0.9      | 0.5                 | 56.3             | 63.7               | 29.8                 | 2.4                                | 7. Craft and related trades workers                  |
| 8. ผู้ปฏิบัติการโรงงานและเครื่องจักรและผู้ปฏิบัติงานด้านการประกอบ  | 76.1                        | 0.6      | -                   | 54.8             | 11.4               | 6.9                  | 2.4                                | 8. Plant and machine operators and assemblers        |
| 9. อาชีพขั้นพื้นฐานต่างๆ ในด้านการขายและการให้บริการ               | 326.5                       | 0.8      | 14.1                | 261.9            | 23.3               | 26.4                 | -                                  | 9. Elementary occupations                            |
| 10. คนงานซึ่งมิได้จำแนกไว้ในหมวดอื่น                               | -                           | -        | -                   | -                | -                  | -                    | -                                  | 10. Workers not classifiable by occupation           |

ตารางที่ 7 จำนวนผู้มีงานทำ จำแนกตามสถานภาพทำงาน อุตสาหกรรม ภาคเหนือ

TABLE 7 EMPLOYED PERSONS BY WORK STATUS, INDUSTRY, NORTHERN REGION

ไตรมาสที่ 2/2556 : Quarter 2/2013

หน่วยเป็นพัน : In Thousands

| อุตสาหกรรม                                                                                                                     | สถานภาพการทำงาน Work Status |                                         |                                     |                                       |                                                   |                                                         |                                                                                                                                  | INDUSTRY |
|--------------------------------------------------------------------------------------------------------------------------------|-----------------------------|-----------------------------------------|-------------------------------------|---------------------------------------|---------------------------------------------------|---------------------------------------------------------|----------------------------------------------------------------------------------------------------------------------------------|----------|
|                                                                                                                                | นายจ้าง<br>Employer         | ลูกจ้างรัฐบาล<br>Government<br>Employee | ลูกจ้างเอกชน<br>Private<br>Employee | ทำงานส่วนตัว<br>Own Account<br>Worker | ช่วยธุรกิจ<br>ครอบครัว<br>Unpaid Family<br>Worker | การรวมกลุ่ม<br>Members of<br>Producers'<br>Cooperatives | TOTAL                                                                                                                            |          |
| <b>ยอดรวม</b>                                                                                                                  | 7,258.9                     | 716.9                                   | 2,002.1                             | 2,432.3                               | 1,946.8                                           | 10.2                                                    |                                                                                                                                  |          |
| 1. เกษตรกรรม การป่าไม้ และการประมง                                                                                             | 3,496.7                     | 1.9                                     | 408.3                               | 1,545.1                               | 1,505.9                                           | 0.0                                                     | 1. Agriculture, forestry and fishing                                                                                             |          |
| 2. การทำเหมืองแร่ และเหมืองหิน                                                                                                 | 15.2                        | -                                       | 14.9                                | 0.1                                   | -                                                 | -                                                       | 2. Mining and quarrying                                                                                                          |          |
| 3. การผลิต                                                                                                                     | 702.3                       | 3.0                                     | 406.4                               | 174.9                                 | 93.2                                              | 3.3                                                     | 3. Manufacturing                                                                                                                 |          |
| 4. ไฟฟ้า ก๊าซ ไอน้ำและระบบปรับอากาศ                                                                                            | 13.7                        | 12.8                                    | 0.8                                 | -                                     | -                                                 | -                                                       | 4. Electricity, gas, steam and air conditioning supply                                                                           |          |
| 5. การจัดหา น้ำ การจัดการและการบำบัดน้ำเสีย<br>ของเสีย และสิ่งปฏิกูล                                                           | 11.4                        | 7.3                                     | 3.2                                 | 0.5                                   | 0.2                                               | -                                                       | 5. Water supply; sewerage, waste management<br>and remediation activities                                                        |          |
| 6. การก่อสร้าง                                                                                                                 | 572.5                       | 0.8                                     | 474.0                               | 34.6                                  | 26.6                                              | -                                                       | 6. Construction                                                                                                                  |          |
| 7. การขายส่ง และการขายปลีก การซ่อมยานยนต์                                                                                      | 986.3                       | 1.3                                     | 344.2                               | 385.6                                 | 223.4                                             | 0.3                                                     | 7. Wholesale and retail trade; repair of motor vehicles and motorcycles                                                          |          |
| 8. การขนส่ง และสถานที่เก็บสินค้า                                                                                               | 88.2                        | 5.7                                     | 37.8                                | 40.0                                  | 2.8                                               | -                                                       | 8. Transportation and storage                                                                                                    |          |
| 9. ที่พักแรมและบริการด้านอาหาร                                                                                                 | 337.7                       | 0.4                                     | 88.8                                | 153.1                                 | 77.6                                              | -                                                       | 9. Accommodation and food service activities                                                                                     |          |
| 10. ข้อมูลข่าวสารและการสื่อสาร                                                                                                 | 19.8                        | 3.5                                     | 11.9                                | 2.9                                   | 1.4                                               | -                                                       | 10. Information and communication                                                                                                |          |
| 11. กิจกรรมทางการเงินและการประกันภัย                                                                                           | 74.8                        | 16.9                                    | 47.3                                | 3.4                                   | 0.6                                               | 6.4                                                     | 11. Financial and insurance activities                                                                                           |          |
| 12. กิจกรรมอสังหาริมทรัพย์                                                                                                     | 7.8                         | -                                       | 5.2                                 | 2.1                                   | 0.4                                               | -                                                       | 12. Real estate activities                                                                                                       |          |
| 13. กิจกรรมทางวิชาชีพ วิทยาศาสตร์ และเทคนิค                                                                                    | 18.0                        | 2.7                                     | 7.5                                 | 5.5                                   | 0.2                                               | -                                                       | 13. Professional, scientific and technical activities                                                                            |          |
| 14. กิจกรรมการบริหารและการสนับสนุน                                                                                             | 37.6                        | 0.3                                     | 29.0                                | 4.8                                   | 2.3                                               | -                                                       | 14. Administrative and support service activities                                                                                |          |
| 15. การบริหารราชการ การป้องกันประเทศ<br>การประกันสังคม                                                                         | 335.7                       | 334.6                                   | 1.0                                 | 0.2                                   | -                                                 | -                                                       | 15. Public administration and defence;<br>compulsory social security                                                             |          |
| 16. การศึกษา                                                                                                                   | 234.6                       | 202.0                                   | 29.5                                | 2.7                                   | 0.0                                               | -                                                       | 16. Education                                                                                                                    |          |
| 17. กิจกรรมด้านสุขภาพและงานสังคมสงเคราะห์                                                                                      | 129.9                       | 113.3                                   | 14.0                                | 2.2                                   | 0.2                                               | -                                                       | 17. Human health and social work activities                                                                                      |          |
| 18. ศิลปะ ความบันเทิง และนันทนาการ                                                                                             | 36.9                        | 9.2                                     | 14.2                                | 11.0                                  | 1.8                                               | -                                                       | 18. Arts, entertainment and recreation                                                                                           |          |
| 19. กิจกรรมบริการด้านอื่น ๆ                                                                                                    | 96.5                        | 1.2                                     | 21.0                                | 63.5                                  | 10.2                                              | 0.1                                                     | 19. Other service activities                                                                                                     |          |
| 20. กิจกรรมการจ้างงานในครัวเรือนส่วนบุคคล<br>การผลิตสินค้าและบริการที่ขายเองเพื่อใช้บริโภค<br>การบริการที่ขายเองเพื่อใช้บริโภค | 41.9                        | -                                       | 41.9                                | -                                     | -                                                 | -                                                       | 20. Activities of households as employers; undifferentiated goods<br>and services-producing activities of households for own use |          |
| 21. กิจกรรมขององค์กรระหว่างประเทศ                                                                                              | 1.4                         | -                                       | 1.4                                 | -                                     | -                                                 | -                                                       | 21. Activities of extraterritorial organizations and bodies                                                                      |          |
| 22. ไม่ทราบ                                                                                                                    | 0.2                         | -                                       | -                                   | 0.2                                   | -                                                 | -                                                       | 22. Unknown                                                                                                                      |          |

ตารางที่ 7 จำนวนผู้มีงานทำ จำแนกตามสถานภาพทำงาน อุตสาหกรรม และเพศ ภาคเหนือ  
TABLE 7 EMPLOYED PERSONS BY WORK STATUS, INDUSTRY AND SEX , NORTHERN REGION

| อุตสาหกรรม<br>Industry                                                                        | สถานภาพการทำงาน Work Status |                                      |                                  |                                    |                                            |                                                   | รวม<br>Total                                                                                                                  | INDUSTRY |
|-----------------------------------------------------------------------------------------------|-----------------------------|--------------------------------------|----------------------------------|------------------------------------|--------------------------------------------|---------------------------------------------------|-------------------------------------------------------------------------------------------------------------------------------|----------|
|                                                                                               | นายจ้าง<br>Employer         | ลูกจ้างรัฐบาล<br>Government Employee | ลูกจ้างเอกชน<br>Private Employee | ทำงานส่วนตัว<br>Own Account Worker | ช่วยธุรกิจครอบครัว<br>Unpaid Family Worker | กรรมกรกลุ่ม<br>Members of Producers' Cooperatives |                                                                                                                               |          |
|                                                                                               | MALE                        | MALE                                 | MALE                             | MALE                               | MALE                                       | MALE                                              |                                                                                                                               |          |
| <b>ชาย</b>                                                                                    |                             |                                      |                                  |                                    |                                            |                                                   |                                                                                                                               |          |
| 1.เกษตรกรรม การปศุสัตว์ และการประมง                                                           | 121.7                       | 353.5                                | 1,170.3                          | 1,594.7                            | 705.9                                      | 2.5                                               | 1. Agriculture, forestry and fishing                                                                                          |          |
| 2.การเหมืองแร่ และเหมืองหิน                                                                   | 29.3                        | 0.9                                  | 224.8                            | 1,187.8                            | 533.2                                      | 0.0                                               | 2. Mining and quarrying                                                                                                       |          |
| 3. การผลิต                                                                                    | 17.5                        | 2.9                                  | 193.7                            | 74.0                               | 40.7                                       | 0.3                                               | 3. Manufacturing                                                                                                              |          |
| 4. ไฟฟ้า ก๊าซ ไอน้ำและระบบปรับอากาศ                                                           | -                           | 9.1                                  | 0.8                              | -                                  | -                                          | -                                                 | 4. Electricity, gas, steam and air conditioning supply                                                                        |          |
| 5. การจัดหา น้ำ การจัดการและระบายน้ำเสียของเสีย และสิ่งปฏิกูล                                 | -                           | 6.3                                  | 2.0                              | 0.5                                | -                                          | -                                                 | 5. Water supply; sewerage, waste management and remediation activities                                                        |          |
| 6. การก่อสร้าง                                                                                | 35.4                        | 0.6                                  | 378.4                            | 32.8                               | 9.9                                        | -                                                 | 6. Construction                                                                                                               |          |
| 7. การขายส่ง และการขายปลีก การซ่อมยานยนต์                                                     | 24.8                        | 0.2                                  | 205.0                            | 183.6                              | 81.1                                       | 0.3                                               | 7. Wholesale and retail trade; repair of motor vehicles and motorcycles                                                       |          |
| 8. การขนส่ง และสถานที่เก็บสินค้า                                                              | 1.6                         | 4.4                                  | 31.5                             | 38.4                               | 1.4                                        | -                                                 | 8. Transportation and storage                                                                                                 |          |
| 9. ที่พักแรมและร้านอาหาร                                                                      | 104.4                       | 0.1                                  | 27.3                             | 34.7                               | 32.7                                       | -                                                 | 9. Accommodation and food service activities                                                                                  |          |
| 10. ข้อมูลข่าวสารและการสื่อสาร                                                                | 0.1                         | 1.9                                  | 9.2                              | 2.3                                | 0.9                                        | -                                                 | 10. Information and communication                                                                                             |          |
| 11.กิจกรรมทางการเงินและการประกันภัย                                                           | 0.2                         | 6.5                                  | 25.3                             | 1.0                                | 0.1                                        | 1.9                                               | 11. Financial and insurance activities                                                                                        |          |
| 12. กิจกรรมอสังหาริมทรัพย์                                                                    | 2.7                         | -                                    | 1.4                              | 1.0                                | 0.3                                        | -                                                 | 12. Real estate activities                                                                                                    |          |
| 13. กิจกรรมทางวิชาชีพ วิทยาศาสตร์ และเทคนิค                                                   | 1.4                         | 2.3                                  | 3.7                              | 2.8                                | 0.0                                        | -                                                 | 13. Professional, scientific and technical activities                                                                         |          |
| 14. กิจกรรมการบริหารและการบริการสนับสนุน                                                      | 0.9                         | 0.1                                  | 15.8                             | 2.8                                | 1.1                                        | -                                                 | 14. Administrative and support service activities                                                                             |          |
| 15. การบริหารราชการ การป้องกันประเทศ การประกันสังคม                                           | 214.2                       | 213.3                                | 0.8                              | 0.1                                | -                                          | -                                                 | 15. Public administration and defence; compulsory social security                                                             |          |
| 16. การศึกษา                                                                                  | -                           | 72.1                                 | 8.9                              | 1.0                                | 0.0                                        | -                                                 | 16. Education                                                                                                                 |          |
| 17. กิจกรรมด้านสุขภาพและงานสังคมสงเคราะห์                                                     | 0.0                         | 26.6                                 | 5.0                              | 0.1                                | -                                          | -                                                 | 17. Human health and social work activities                                                                                   |          |
| 18. ศิลปะ ความบันเทิง และนันทนาการ                                                            | 0.7                         | 5.5                                  | 9.0                              | 6.6                                | 0.3                                        | -                                                 | 18. Arts, entertainment and recreation                                                                                        |          |
| 19. กิจกรรมบริการด้านอื่น ๆ                                                                   | 0.1                         | 0.9                                  | 5.3                              | 25.0                               | 4.1                                        | -                                                 | 19. Other service activities                                                                                                  |          |
| 20. กิจกรรมการจ้างงานในครัวเรือนส่วนบุคคล การดูแลสินค้าและบริการที่ขึ้นเองเพื่อใช้ในครัวเรือน | -                           | -                                    | 11.3                             | -                                  | -                                          | -                                                 | 20. Activities of households as employers; undifferentiated goods and services-producing activities of households for own use |          |
| 21. กิจกรรมขององค์กรระหว่างประเทศ                                                             | 0.7                         | -                                    | 0.7                              | -                                  | -                                          | -                                                 | 21. Activities of extraterritorial organizations and bodies                                                                   |          |
| 22. ไม่ทราบ                                                                                   | 0.2                         | -                                    | -                                | 0.2                                | -                                          | -                                                 | 22. Unknown                                                                                                                   |          |
| <b>หญิง</b>                                                                                   |                             |                                      |                                  |                                    |                                            |                                                   |                                                                                                                               |          |
| 1.เกษตรกรรม การปศุสัตว์ และการประมง                                                           | 29.0                        | 363.4                                | 831.7                            | 837.5                              | 1,240.9                                    | 7.7                                               | 1. Agriculture, forestry and fishing                                                                                          |          |
| 2.การเหมืองแร่ และเหมืองหิน                                                                   | 6.2                         | 1.0                                  | 183.5                            | 357.4                              | 972.7                                      | -                                                 | 2. Mining and quarrying                                                                                                       |          |
| 3. การผลิต                                                                                    | 0.3                         | -                                    | 4.2                              | -                                  | -                                          | -                                                 | 3. Manufacturing                                                                                                              |          |
| 4. ไฟฟ้า ก๊าซ ไอน้ำและระบบปรับอากาศ                                                           | 4.1                         | 0.1                                  | 212.7                            | 100.9                              | 52.4                                       | 3.0                                               | 4. Electricity, gas, steam and air conditioning supply                                                                        |          |
| 5. การจัดหา น้ำ การจัดการและการบำบัดน้ำเสียของเสีย และสิ่งปฏิกูล                              | -                           | 3.7                                  | -                                | -                                  | -                                          | -                                                 | 5. Water supply; sewerage, waste management and remediation activities                                                        |          |
| 6. การก่อสร้าง                                                                                | 0.1                         | 1.0                                  | 1.2                              | -                                  | 0.2                                        | -                                                 | 6. Construction                                                                                                               |          |
| 7. การขายส่ง และการขายปลีก การซ่อมยานยนต์                                                     | 1.1                         | 0.2                                  | 95.6                             | 1.8                                | 16.7                                       | -                                                 | 7. Wholesale and retail trade; repair of motor vehicles and motorcycles                                                       |          |
| 8. การขนส่ง และสถานที่เก็บสินค้า                                                              | 6.8                         | 1.1                                  | 139.2                            | 202.0                              | 142.3                                      | -                                                 | 8. Transportation and storage                                                                                                 |          |
| 9. ที่พักแรมและร้านอาหาร                                                                      | 0.5                         | 1.4                                  | 6.3                              | 1.5                                | 1.4                                        | -                                                 | 9. Accommodation and food service activities                                                                                  |          |
| 10. ข้อมูลข่าวสารและการสื่อสาร                                                                | 8.2                         | 0.4                                  | 61.5                             | 118.4                              | 44.9                                       | -                                                 | 10. Information and communication                                                                                             |          |
| 11.กิจกรรมทางการเงินและการประกันภัย                                                           | -                           | 1.6                                  | 2.7                              | 0.7                                | 0.5                                        | -                                                 | 11. Financial and insurance activities                                                                                        |          |
| 12. กิจกรรมอสังหาริมทรัพย์                                                                    | -                           | 10.4                                 | 22.0                             | 2.4                                | 0.5                                        | 4.6                                               | 12. Real estate activities                                                                                                    |          |
| 13. กิจกรรมทางวิชาชีพ วิทยาศาสตร์ และเทคนิค                                                   | -                           | -                                    | 3.9                              | 1.1                                | 0.1                                        | -                                                 | 13. Professional, scientific and technical activities                                                                         |          |
| 14. กิจกรรมการบริหารและการบริการสนับสนุน                                                      | 0.7                         | 0.4                                  | 3.8                              | 2.7                                | 0.2                                        | -                                                 | 14. Administrative and support service activities                                                                             |          |
| 15. การบริหารราชการ การป้องกันประเทศ การประกันสังคม                                           | 0.3                         | 0.2                                  | 13.3                             | 2.0                                | 1.2                                        | -                                                 | 15. Public administration and defence; compulsory social security                                                             |          |
| 16. การศึกษา                                                                                  | -                           | 121.2                                | 0.2                              | 0.1                                | -                                          | -                                                 | 16. Education                                                                                                                 |          |
| 17. กิจกรรมด้านสุขภาพและงานสังคมสงเคราะห์                                                     | 0.3                         | 130.0                                | 20.6                             | 1.7                                | -                                          | -                                                 | 17. Human health and social work activities                                                                                   |          |
| 18. ศิลปะ ความบันเทิง และนันทนาการ                                                            | 0.1                         | 86.8                                 | 9.1                              | 2.1                                | 0.2                                        | -                                                 | 18. Arts, entertainment and recreation                                                                                        |          |
| 19. กิจกรรมบริการด้านอื่น ๆ                                                                   | -                           | 3.7                                  | 5.2                              | 4.3                                | 1.5                                        | -                                                 | 19. Other service activities                                                                                                  |          |
| 20. กิจกรรมการจ้างงานในครัวเรือนส่วนบุคคล การดูแลสินค้าและบริการที่ขึ้นเองเพื่อใช้ในครัวเรือน | 0.5                         | 0.3                                  | 15.7                             | 38.5                               | 6.1                                        | 0.1                                               | 20. Activities of households as employers; undifferentiated goods and services-producing activities of households for own use |          |
| 21. กิจกรรมขององค์กรระหว่างประเทศ                                                             | -                           | -                                    | 0.7                              | -                                  | -                                          | -                                                 | 21. Activities of extraterritorial organizations and bodies                                                                   |          |
| 22. ไม่ทราบ                                                                                   | -                           | -                                    | -                                | -                                  | -                                          | -                                                 | 22. Unknown                                                                                                                   |          |



ตารางที่ 7 จำนวนผู้มีงานทำ จำแนกตามสถานภาพทำงาน อุตสาหกรรม เพศ และเขตการปกครอง ภาคเหนือ (ต่อ)  
TABLE 7 EMPLOYED PERSONS BY WORK STATUS, INDUSTRY, SEX AND AREA, NORTHERN REGION (Contd.)

หน่วยเป็นพัน : In Thousands

| อุตสาหกรรม                                                                                    | ในเขตเทศบาล MUNICIPAL AREA  |          |                     |                  |                    |                      |                      |                                                                                                                               |                                     |                         | INDUSTRY |
|-----------------------------------------------------------------------------------------------|-----------------------------|----------|---------------------|------------------|--------------------|----------------------|----------------------|-------------------------------------------------------------------------------------------------------------------------------|-------------------------------------|-------------------------|----------|
|                                                                                               | สถานภาพการทำงาน Work Status |          |                     |                  |                    |                      |                      |                                                                                                                               |                                     |                         |          |
|                                                                                               | รวม                         | นายจ้าง  | ลูกจ้างรัฐบาล       | ลูกจ้างเอกชน     | Private Employee   | Own Account Worker   | Unpaid Family Worker | ช่วยธุรกิจครอบครัว                                                                                                            | การรวมกลุ่ม Producers' Cooperatives | Members of Cooperatives |          |
|                                                                                               | Total                       | Employer | Government Employee | Private Employee | Own Account Worker | Unpaid Family Worker | 339.7                | 1.2                                                                                                                           | TOTAL                               |                         |          |
| ยอดรวม                                                                                        | 1,869.3                     | 51.6     | 271.7               | 648.4            | 556.7              | 339.7                | 1.2                  | TOTAL                                                                                                                         |                                     |                         |          |
| ชาย                                                                                           | 988.2                       | 38.4     | 138.2               | 357.0            | 332.9              | 121.1                | 0.6                  | MALE                                                                                                                          |                                     |                         |          |
| 1. เกษตรกรรม การป่าไม้ และการประมง                                                            | 258.8                       | 4.2      | 0.0                 | 30.9             | 169.6              | 54.0                 | 0.0                  | 1. Agriculture, forestry and fishing                                                                                          |                                     |                         |          |
| 2. การทำเหมืองแร่ และเหมืองหิน                                                                | 3.6                         | -        | -                   | 3.6              | 0.1                | -                    | -                    | 2. Mining and quarrying                                                                                                       |                                     |                         |          |
| 3. การผลิต                                                                                    | 116.1                       | 5.4      | 0.7                 | 71.7             | 26.7               | 11.4                 | 0.3                  | 3. Manufacturing                                                                                                              |                                     |                         |          |
| 4. ไฟฟ้า ก๊าซ ไอน้ำและระบบปรับอากาศ                                                           | 6.4                         | -        | 6.0                 | 0.4              | -                  | -                    | -                    | 4. Electricity, gas, steam and air conditioning supply                                                                        |                                     |                         |          |
| 5. การจัดหา น้ำ การจัดการและการบำบัดน้ำเสีย                                                   | 2.4                         | -        | 2.0                 | 0.3              | 0.1                | -                    | -                    | 5. Water supply; sewerage, waste management and remediation activities                                                        |                                     |                         |          |
| 6. การก่อสร้าง                                                                                | 127.7                       | 10.3     | 0.1                 | 103.9            | 10.1               | 3.3                  | -                    | 6. Construction                                                                                                               |                                     |                         |          |
| 7. การขายส่ง และการขายปลีก การซ่อมยานยนต์                                                     | 198.6                       | 14.1     | 0.2                 | 83.4             | 68.5               | 32.1                 | 0.3                  | 7. Wholesale and retail trade; repair of motor vehicles and motorcycles                                                       |                                     |                         |          |
| 8. การขนส่ง และสถานที่เก็บสินค้า                                                              | 26.5                        | 0.2      | 2.1                 | 9.9              | 13.5               | 0.8                  | -                    | 8. Transportation and storage                                                                                                 |                                     |                         |          |
| 9. ที่พักแรมและบริการด้านอาหาร                                                                | 51.6                        | 2.6      | 0.1                 | 14.1             | 19.3               | 15.5                 | -                    | 9. Accommodation and food service activities                                                                                  |                                     |                         |          |
| 10. ข้อมูลข่าวสารและการสื่อสาร                                                                | 6.1                         | 0.1      | 1.7                 | 2.7              | 1.5                | 0.1                  | -                    | 10. Information and communication                                                                                             |                                     |                         |          |
| 11. กิจกรรมทางการเงินและการประกันภัย                                                          | 14.4                        | 0.2      | 3.3                 | 10.3             | 0.6                | 0.1                  | -                    | 11. Financial and insurance activities                                                                                        |                                     |                         |          |
| 12. กิจกรรมอสังหาริมทรัพย์                                                                    | 1.8                         | -        | -                   | 0.5              | 1.0                | 0.3                  | -                    | 12. Real estate activities                                                                                                    |                                     |                         |          |
| 13. กิจกรรมทางวิชาชีพ วิทยาศาสตร์ และเทคนิค                                                   | 6.3                         | 0.6      | 1.6                 | 1.3              | 2.8                | 0.0                  | -                    | 13. Professional, scientific and technical activities                                                                         |                                     |                         |          |
| 14. กิจกรรมการบริหารและการสนับสนุน                                                            | 8.9                         | 0.1      | 0.1                 | 6.1              | 1.6                | 1.1                  | -                    | 14. Administrative and support service activities                                                                             |                                     |                         |          |
| 15. การบริหารราชการ การป้องกันประเทศ                                                          | 76.0                        | -        | 75.3                | 0.6              | 0.1                | -                    | -                    | 15. Public administration and defence; compulsory social security                                                             |                                     |                         |          |
| 16. การศึกษา                                                                                  | 34.3                        | -        | 28.4                | 5.5              | 0.4                | 0.0                  | -                    | 16. Education                                                                                                                 |                                     |                         |          |
| 17. กิจกรรมด้านสุขภาพและงานสังคมสงเคราะห์                                                     | 16.7                        | 0.0      | 14.7                | 1.9              | 0.1                | -                    | -                    | 17. Human health and social work activities                                                                                   |                                     |                         |          |
| 18. ศิลปะ ความบันเทิง และนันทนาการ                                                            | 11.7                        | 0.5      | 1.7                 | 3.9              | 5.3                | 0.3                  | -                    | 18. Arts, entertainment and recreation                                                                                        |                                     |                         |          |
| 19. กิจกรรมบริการด้านอื่น ๆ                                                                   | 15.8                        | 0.1      | 0.4                 | 1.5              | 11.7               | 2.1                  | -                    | 19. Other service activities                                                                                                  |                                     |                         |          |
| 20. กิจกรรมการจ้างงานในครัวเรือนส่วนบุคคล การผลิตสินค้าและบริการที่ขึ้นเองเพื่อใช้ในครัวเรือน | 4.0                         | -        | -                   | 4.0              | -                  | -                    | -                    | 20. Activities of households as employers; undifferentiated goods and services-producing activities of households for own use |                                     |                         |          |
| 21. กิจกรรมขององค์การระหว่างประเทศ                                                            | 0.6                         | -        | -                   | 0.6              | -                  | -                    | -                    | 21. Activities of extraterritorial organizations and bodies                                                                   |                                     |                         |          |
| 22. ไม่ทราบ                                                                                   | -                           | -        | -                   | -                | -                  | -                    | -                    | 22. Unknown                                                                                                                   |                                     |                         |          |

ตารางที่ 7 จำนวนผู้มีงานทำ จำแนกตามสถานภาพทำงาน อุตสาหกรรม เพศ และเขตการปกครอง ภาคเหนือ (ต่อ)  
TABLE 7 EMPLOYED PERSONS BY WORK STATUS, INDUSTRY, SEX AND AREA, NORTHERN REGION (Contd.)

ไตรมาสที่ 2/2556 : Quarter 2/2013

ในเขตเทศบาล MUNICIPAL AREA

หน่วยเป็นพัน : In Thousands

| อุตสาหกรรม                                                                                  | สถานภาพการทำงาน Work Status |                                         |                                     |                                       |                                                   |                                           |                                                                                                                               | INDUSTRY |
|---------------------------------------------------------------------------------------------|-----------------------------|-----------------------------------------|-------------------------------------|---------------------------------------|---------------------------------------------------|-------------------------------------------|-------------------------------------------------------------------------------------------------------------------------------|----------|
|                                                                                             | นายจ้าง<br>Employer         | ลูกจ้างรัฐบาล<br>Government<br>Employee | ลูกจ้างเอกชน<br>Private<br>Employee | ทำงานส่วนตัว<br>Own Account<br>Worker | ช่วยธุรกิจ<br>ครอบครัว<br>Unpaid Family<br>Worker | การรวมกลุ่ม<br>Producers'<br>Cooperatives |                                                                                                                               |          |
| รวม                                                                                         | 881.1                       | 133.5                                   | 291.4                               | 223.8                                 | 218.6                                             | 0.6                                       | FEMALE                                                                                                                        |          |
| หญิง                                                                                        | 185.0                       | 0.5                                     | 27.3                                | 45.9                                  | 110.6                                             | -                                         | 1. Agriculture, forestry and fishing                                                                                          |          |
| 1. เกษตรกรรม การป่าไม้ และการประมง                                                          | 0.9                         | -                                       | 0.9                                 | -                                     | -                                                 | -                                         | 2. Mining and quarrying                                                                                                       |          |
| 2. การทำเหมืองแร่ และเหมืองหิน                                                              | 140.8                       | -                                       | 89.1                                | 30.6                                  | 19.1                                              | 0.6                                       | 3. Manufacturing                                                                                                              |          |
| 3. การผลิต                                                                                  | 1.8                         | 1.8                                     | -                                   | -                                     | -                                                 | -                                         | 4. Electricity, gas, steam and air conditioning supply                                                                        |          |
| 4. ไฟฟ้า ก๊าซ ไอน้ำ และระบบปรับอากาศ                                                        | 1.1                         | 0.5                                     | 0.4                                 | -                                     | 0.1                                               | -                                         | 5. Water supply; sewerage, waste management and remediation activities                                                        |          |
| 5. การจัดหา การจัดการและการบำบัดน้ำเสีย ของเสีย และสิ่งมีค่า                                | 29.2                        | 0.2                                     | 24.4                                | 1.1                                   | 3.2                                               | -                                         | 6. Construction                                                                                                               |          |
| 6. การก่อสร้าง                                                                              | 188.9                       | 0.2                                     | 54.1                                | 75.8                                  | 54.5                                              | -                                         | 7. Wholesale and retail trade; repair of motor vehicles and motorcycles                                                       |          |
| 7. การขายส่ง และการขายปลีก การซ่อมยานยนต์                                                   | 3.9                         | 0.6                                     | 1.9                                 | 0.4                                   | 0.6                                               | -                                         | 8. Transportation and storage                                                                                                 |          |
| 8. การขนส่ง และสถานที่เก็บสินค้า                                                            | 103.9                       | 0.2                                     | 32.2                                | 43.2                                  | 24.6                                              | -                                         | 9. Accommodation and food service activities                                                                                  |          |
| 9. ที่พักแรมและบริการด้านอาหาร                                                              | 3.1                         | 0.6                                     | 2.0                                 | -                                     | 0.5                                               | -                                         | 10. Information and communication                                                                                             |          |
| 10. ข้อมูลข่าวสารและการสื่อสาร                                                              | 14.6                        | 4.3                                     | 9.3                                 | 0.4                                   | 0.5                                               | -                                         | 11. Financial and insurance activities                                                                                        |          |
| 11. กิจกรรมทางการเงินและการประกันภัย                                                        | 2.3                         | -                                       | 1.3                                 | 0.9                                   | 0.1                                               | -                                         | 12. Real estate activities                                                                                                    |          |
| 12. กิจกรรมอสังหาริมทรัพย์                                                                  | 3.4                         | 0.4                                     | 1.3                                 | 0.8                                   | 0.2                                               | -                                         | 13. Professional, scientific and technical activities                                                                         |          |
| 13. กิจกรรมทางวิชาชีพ วิทยาศาสตร์ และเทคนิค                                                 | 10.4                        | 0.2                                     | 6.9                                 | 2.0                                   | 1.0                                               | -                                         | 14. Administrative and support service activities                                                                             |          |
| 14. กิจกรรมการบริหารและการบริการสนับสนุน                                                    | 41.5                        | 41.2                                    | 0.2                                 | 0.1                                   | -                                                 | -                                         | 15. Public administration and defence; compulsory social security                                                             |          |
| 15. การบริหารราชการ การป้องกันประเทศ การประกันสังคม                                         | 61.0                        | 49.0                                    | 10.9                                | 0.8                                   | -                                                 | -                                         | 16. Education                                                                                                                 |          |
| 16. การศึกษา                                                                                | 38.2                        | 32.4                                    | 5.0                                 | 0.4                                   | 0.2                                               | -                                         | 17. Human health and social work activities                                                                                   |          |
| 17. กิจกรรมด้านสุขภาพและงานสังคมสงเคราะห์                                                   | 5.7                         | 1.1                                     | 1.4                                 | 2.3                                   | 1.0                                               | -                                         | 18. Arts, entertainment and recreation                                                                                        |          |
| 18. ศิลปะ ความบันเทิง และนันทนาการ                                                          | 28.6                        | 0.3                                     | 6.1                                 | 19.1                                  | 2.6                                               | -                                         | 19. Other service activities                                                                                                  |          |
| 19. กิจกรรมบริการด้านอื่น ๆ                                                                 | 16.1                        | -                                       | 16.1                                | -                                     | -                                                 | -                                         | 20. Activities of households as employers; undifferentiated goods and services-producing activities of households for own use |          |
| 20. กิจกรรมการจ้างงานในครัวเรือนส่วนบุคคล การผลิตสินค้าและบริการที่ตนเองเพื่อใช้ในครัวเรือน | 0.7                         | -                                       | 0.7                                 | -                                     | -                                                 | -                                         | 21. Activities of extraterritorial organizations and bodies                                                                   |          |
| 21. กิจกรรมขององค์กรระหว่างประเทศ                                                           | -                           | -                                       | -                                   | -                                     | -                                                 | -                                         | 22. Unknown                                                                                                                   |          |
| 22. ไม่ทราบ                                                                                 |                             |                                         |                                     |                                       |                                                   |                                           |                                                                                                                               |          |

ตารางที่ 7 จำนวนผู้มีงานทำ จำแนกตามสถานภาพทำงาน อุตสาหกรรม เพศ และเขตการปกครอง ภาคเหนือ (ต่อ)  
TABLE 7 EMPLOYED PERSONS BY WORK STATUS, INDUSTRY, SEX AND AREA, NORTHERN REGION (Contd.)

| อุตสาหกรรม                                                                                    | สถานภาพการทำงาน Work Status |          |                     |                  |                  |                    |                      |                                                                                                                               |                                    |                                    | INDUSTRY |
|-----------------------------------------------------------------------------------------------|-----------------------------|----------|---------------------|------------------|------------------|--------------------|----------------------|-------------------------------------------------------------------------------------------------------------------------------|------------------------------------|------------------------------------|----------|
|                                                                                               | รวม                         | นายจ้าง  | ลูกจ้างรัฐบาล       | ลูกจ้างเอกชน     | Private Employee | Own Account Worker | Unpaid Family Worker | ช่วยธุรกิจครอบครัว                                                                                                            | การรวมกลุ่ม                        | Members of Producers' Cooperatives |          |
|                                                                                               | Total                       | Employer | Government Employee | Private Employee | Worker           | Worker             | Worker               | Worker                                                                                                                        | Members of Producers' Cooperatives |                                    |          |
| อุตสาหกรรม                                                                                    | 5,389.6                     | 99.1     | 445.2               | 1,353.7          | 1,875.5          | 1,607.1            | 9.0                  | TOTAL                                                                                                                         |                                    |                                    |          |
| ชาย                                                                                           | 2,960.4                     | 83.2     | 215.3               | 813.4            | 1,261.8          | 584.8              | 1.9                  | MALE                                                                                                                          |                                    |                                    |          |
| 1 เกษตรกรรม การป่าไม้ และการประมง                                                             | 1,717.1                     | 25.1     | 0.9                 | 193.8            | 1,018.1          | 479.2              | -                    | 1. Agriculture, forestry and fishing                                                                                          |                                    |                                    |          |
| 2.การทำเหมืองแร่ และเหมืองหิน                                                                 | 7.2                         | -        | -                   | 7.2              | -                | -                  | -                    | 2. Mining and quarrying                                                                                                       |                                    |                                    |          |
| 3. การผลิต                                                                                    | 213.0                       | 12.2     | 2.2                 | 121.9            | 47.3             | 29.4               | -                    | 3. Manufacturing                                                                                                              |                                    |                                    |          |
| 4. ไฟฟ้า ก๊าซ ไอน้ำและระบบปรับอากาศ                                                           | 3.6                         | -        | 3.1                 | 0.5              | -                | -                  | -                    | 4. Electricity, gas, steam and air conditioning supply                                                                        |                                    |                                    |          |
| 5. การจัดหา น้ำ การจัดการและบำบัดน้ำเสีย ของเสีย และสิ่งปฏิกูล                                | 6.4                         | -        | 4.2                 | 1.8              | 0.4              | -                  | -                    | 5. Water supply; sewerage, waste management and remediation activities                                                        |                                    |                                    |          |
| 6. การก่อสร้าง                                                                                | 329.4                       | 25.1     | 0.6                 | 274.5            | 22.6             | 6.6                | -                    | 6. Construction                                                                                                               |                                    |                                    |          |
| 7. การขายส่ง และการขายปลีก การซ่อมยานยนต์                                                     | 296.3                       | 10.7     | -                   | 121.6            | 115.1            | 49.0               | -                    | 7. Wholesale and retail trade; repair of motor vehicles and motorcycles                                                       |                                    |                                    |          |
| 8. การขนส่ง และสถานที่เก็บสินค้า                                                              | 50.8                        | 1.4      | 2.3                 | 21.6             | 24.9             | 0.6                | -                    | 8. Transportation and storage                                                                                                 |                                    |                                    |          |
| 9. ที่พักแรมและบริการด้านอาหาร                                                                | 52.8                        | 7.0      | -                   | 13.2             | 15.4             | 17.2               | -                    | 9. Accommodation and food service activities                                                                                  |                                    |                                    |          |
| 10. ข้อมูลข่าวสารและการสื่อสาร                                                                | 8.4                         | -        | 0.3                 | 6.5              | 0.8              | 0.8                | -                    | 10. Information and communication                                                                                             |                                    |                                    |          |
| 11.กิจกรรมทางการเงินและการประกันภัย                                                           | 20.5                        | -        | 3.3                 | 15.0             | 0.4              | -                  | 1.9                  | 11. Financial and insurance activities                                                                                        |                                    |                                    |          |
| 12. กิจกรรมอสังหาริมทรัพย์                                                                    | 0.9                         | -        | -                   | 0.9              | -                | -                  | -                    | 12. Real estate activities                                                                                                    |                                    |                                    |          |
| 13. กิจกรรมทางวิชาชีพ วิทยาศาสตร์ และเทคนิค                                                   | 3.9                         | 0.9      | 0.7                 | 2.3              | -                | -                  | -                    | 13. Professional, scientific and technical activities                                                                         |                                    |                                    |          |
| 14. กิจกรรมการบริหารและการบริการสนับสนุน                                                      | 11.7                        | 0.8      | -                   | 9.6              | 1.3              | -                  | -                    | 14. Administrative and support service activities                                                                             |                                    |                                    |          |
| 15. การบริหารราชการ การป้องกันประเทศ การประกันสังคม                                           | 138.3                       | -        | 138.0               | 0.2              | -                | -                  | -                    | 15. Public administration and defence; compulsory social security                                                             |                                    |                                    |          |
| 16. การศึกษา                                                                                  | 47.7                        | -        | 43.7                | 3.5              | 0.6              | -                  | -                    | 16. Education                                                                                                                 |                                    |                                    |          |
| 17. กิจกรรมด้านสุขภาพและงานสังคมสงเคราะห์                                                     | 15.0                        | -        | 11.9                | 3.1              | -                | -                  | -                    | 17. Human health and social work activities                                                                                   |                                    |                                    |          |
| 18. ศิลปะ ความบันเทิง และนันทนาการ                                                            | 10.5                        | 0.2      | 3.8                 | 5.1              | 1.3              | -                  | -                    | 18. Arts, entertainment and recreation                                                                                        |                                    |                                    |          |
| 19. กิจกรรมบริการด้านอื่น ๆ                                                                   | 19.6                        | -        | 0.5                 | 3.8              | 13.3             | 2.0                | -                    | 19. Other service activities                                                                                                  |                                    |                                    |          |
| 20. กิจกรรมการจ้างงานในครัวเรือนส่วนบุคคล การผลิตสินค้าและบริการที่ขึ้นเองเพื่อใช้ในครัวเรือน | 7.3                         | -        | -                   | 7.3              | -                | -                  | -                    | 20. Activities of households as employers; undifferentiated goods and services-producing activities of households for own use |                                    |                                    |          |
| 21. กิจกรรมขององค์กรระหว่างประเทศ                                                             | 0.1                         | -        | -                   | 0.1              | -                | -                  | -                    | 21. Activities of extraterritorial organizations and bodies                                                                   |                                    |                                    |          |
| 22. ไม่ทราบ                                                                                   | 0.2                         | -        | -                   | -                | 0.2              | -                  | -                    | 22. Unknown                                                                                                                   |                                    |                                    |          |

ไตรมาสที่ 2/2556 : Quarter 2/2013

หน่วยเป็นพัน : in Thousands

ตารางที่ 7 จำนวนผู้มีงานทำ จำแนกตามสถานภาพทำงาน อุตสาหกรรม เพศ และเขตการปกครอง ภาคเหนือ (ต่อ)  
TABLE 7 EMPLOYED PERSONS BY WORK STATUS, INDUSTRY, SEX AND AREA, NORTHERN REGION (Contd.)

| อุตสาหกรรม                                                                                       | สถานภาพการทำงาน Work Status |                     |                                         |                     |                       |                         |                                          |                                                                                                                                  |                                                         |        | INDUSTRY |
|--------------------------------------------------------------------------------------------------|-----------------------------|---------------------|-----------------------------------------|---------------------|-----------------------|-------------------------|------------------------------------------|----------------------------------------------------------------------------------------------------------------------------------|---------------------------------------------------------|--------|----------|
|                                                                                                  | รวม                         | นายจ้าง<br>Employer | ลูกจ้างรัฐบาล<br>Government<br>Employee | ลูกจ้างเอกชน        |                       | ทำงานส่วนตัว            |                                          | ช่วยธุรกิจ<br>ครอบครัว<br>Unpaid Family<br>Worker                                                                                | การรวมกลุ่ม<br>Members of<br>Producers'<br>Cooperatives | FEMALE |          |
|                                                                                                  |                             |                     |                                         | Private<br>Employee | Own Account<br>Worker | Private<br>Employee     | Own Account<br>Worker                    |                                                                                                                                  |                                                         |        |          |
|                                                                                                  | Total                       | Employer            | Government<br>Employee                  | Private<br>Employee | Own Account<br>Worker | Unpaid Family<br>Worker | Members of<br>Producers'<br>Cooperatives | FEMALE                                                                                                                           |                                                         |        |          |
| หญิง                                                                                             | 2,429.2                     | 15.8                | 230.0                                   | 540.3               | 613.7                 | 1,022.3                 | 7.1                                      |                                                                                                                                  |                                                         |        |          |
| 1 เกษตรกรรม การป่าไม้ และการประมง                                                                | 1,335.8                     | 5.4                 | 0.6                                     | 156.2               | 311.5                 | 862.1                   | -                                        | 1. Agriculture, forestry and fishing                                                                                             |                                                         |        |          |
| 2. การทำเหมืองแร่ และเหมืองหิน                                                                   | 3.5                         | 0.3                 | -                                       | 3.2                 | -                     | -                       | -                                        | 2. Mining and quarrying                                                                                                          |                                                         |        |          |
| 3. การผลิต                                                                                       | 232.4                       | 2.6                 | 0.1                                     | 123.7               | 70.3                  | 33.3                    | 2.4                                      | 3. Manufacturing                                                                                                                 |                                                         |        |          |
| 4. ไฟฟ้า ก๊าซ ไอน้ำและระบบปรับอากาศ                                                              | 1.9                         | -                   | 1.9                                     | -                   | -                     | -                       | -                                        | 4. Electricity, gas, steam and air conditioning supply                                                                           |                                                         |        |          |
| 5. การจัดหา น้ำ การจัดการและบำบัดน้ำเสีย<br>ของเสีย และสิ่งปฏิกูล                                | 1.5                         | -                   | 0.5                                     | 0.8                 | -                     | 0.1                     | -                                        | 5. Water supply; sewerage, waste management<br>and remediation activities                                                        |                                                         |        |          |
| 6. การก่อสร้าง                                                                                   | 86.1                        | 0.7                 | -                                       | 71.2                | 0.7                   | 13.5                    | -                                        | 6. Construction                                                                                                                  |                                                         |        |          |
| 7. การขายส่ง และการขายปลีก การซ่อมยานยนต์                                                        | 302.5                       | 2.3                 | 1.0                                     | 85.1                | 126.3                 | 87.9                    | -                                        | 7. Wholesale and retail trade; repair of motor vehicles and motorcycles                                                          |                                                         |        |          |
| 8. การขนส่ง และสถานที่เก็บสินค้า                                                                 | 7.1                         | -                   | 0.8                                     | 4.3                 | 1.1                   | 0.8                     | -                                        | 8. Transportation and storage                                                                                                    |                                                         |        |          |
| 9. ที่พักแรมและบริการด้านอาหาร                                                                   | 129.4                       | 4.5                 | 0.2                                     | 29.3                | 75.1                  | 20.3                    | -                                        | 9. Accommodation and food service activities                                                                                     |                                                         |        |          |
| 10. ข้อมูลข่าวสารและการสื่อสาร                                                                   | 2.3                         | -                   | 1.0                                     | 0.7                 | 0.7                   | -                       | -                                        | 10. Information and communication                                                                                                |                                                         |        |          |
| 11. กิจกรรมทางการเงินและการประกันภัย                                                             | 25.3                        | -                   | 6.0                                     | 12.7                | 2.0                   | -                       | 4.6                                      | 11. Financial and insurance activities                                                                                           |                                                         |        |          |
| 12. กิจกรรมอสังหาริมทรัพย์                                                                       | 2.8                         | -                   | -                                       | 2.6                 | 0.3                   | -                       | -                                        | 12. Real estate activities                                                                                                       |                                                         |        |          |
| 13. กิจกรรมทางวิชาชีพ วิทยาศาสตร์ และเทคนิค                                                      | 4.3                         | -                   | -                                       | 2.5                 | 1.8                   | -                       | -                                        | 13. Professional, scientific and technical activities                                                                            |                                                         |        |          |
| 14. กิจกรรมการบริหารและการบริการสนับสนุน                                                         | 6.6                         | -                   | -                                       | 6.4                 | -                     | 0.2                     | -                                        | 14. Administrative and support service activities                                                                                |                                                         |        |          |
| 15. การบริหารราชการ การป้องกันประเทศ<br>การประกันสังคม                                           | 80.0                        | -                   | 80.0                                    | -                   | -                     | -                       | -                                        | 15. Public administration and defence;<br>compulsory social security                                                             |                                                         |        |          |
| 16. การศึกษา                                                                                     | 91.6                        | -                   | 81.0                                    | 9.7                 | 0.9                   | -                       | -                                        | 16. Education                                                                                                                    |                                                         |        |          |
| 17. กิจกรรมด้านสุขภาพและงานสังคมสงเคราะห์                                                        | 60.0                        | -                   | 54.3                                    | 4.1                 | 1.7                   | -                       | -                                        | 17. Human health and social work activities                                                                                      |                                                         |        |          |
| 18. ศิลปะ ความบันเทิง และนันทนาการ                                                               | 9.0                         | -                   | 2.6                                     | 3.8                 | 2.1                   | 0.5                     | -                                        | 18. Arts, entertainment and recreation                                                                                           |                                                         |        |          |
| 19. กิจกรรมบริการด้านอื่น ๆ                                                                      | 32.6                        | -                   | -                                       | 9.6                 | 19.4                  | 3.5                     | 0.1                                      | 19. Other service activities                                                                                                     |                                                         |        |          |
| 20. กิจกรรมการจ้างงานในครัวเรือนส่วนบุคคล<br>การผลิตสินค้าและบริการที่ขึ้นเองเพื่อใช้ในครัวเรือน | 14.5                        | -                   | -                                       | 14.5                | -                     | -                       | -                                        | 20. Activities of households as employers; undifferentiated goods<br>and services-producing activities of households for own use |                                                         |        |          |
| 21. กิจกรรมขององค์กรระหว่างประเทศ                                                                | -                           | -                   | -                                       | -                   | -                     | -                       | -                                        | 21. Activities of extraterritorial organizations and bodies                                                                      |                                                         |        |          |
| 22. ไม่ทราบ                                                                                      | -                           | -                   | -                                       | -                   | -                     | -                       | -                                        | 22. Unknown                                                                                                                      |                                                         |        |          |

ไตรมาสที่ 2/2556 : Quarter 2/2013

หน่วยเป็นพัน : in Thousands

ตารางที่ 8 จำนวนผู้มีงานทำ จำแนกตามอาชีพ และอุตสาหกรรม ภาคเหนือ

TABLE 8 EMPLOYED PERSONS BY OCCUPATION AND INDUSTRY , NORTHERN REGION

ไตรมาสที่ 2/2556 : Quarter 2/2013

หน่วยเป็นพัน : in Thousands

| อาชีพ                                                               | อุตสาหกรรม Industry                      |               |                         |                               |              |                      |                               |                                |                             |                          |                          | TOTAL | OCCUPATION                                           |
|---------------------------------------------------------------------|------------------------------------------|---------------|-------------------------|-------------------------------|--------------|----------------------|-------------------------------|--------------------------------|-----------------------------|--------------------------|--------------------------|-------|------------------------------------------------------|
|                                                                     | รวม เกษตรกรรม การทำเหมืองแร่ และการประมง | การผลิต       | ไฟฟ้า ก๊าซ ไอน้ำระบบรับ | จัดหาน้ำ บำบัดน้ำเสียและประปา | การก่อสร้าง  | การขายส่ง การขายปลีก | การขนส่ง และสถานที่เก็บสินค้า | ที่พักแรมและ บริการด้านอาหาร   | ข้อมูลข่าวสาร และการสื่อสาร | การเงินและการประกันภัย   | การเงินและการประกันภัย   |       |                                                      |
| Total                                                               | Agriculture                              | Manufacturing | Electricity             | Water supply sewerage, waste  | Construction | whole sale&retail    | Transportation and storage    | Accommodation and food service | Information communication   | Financial intermediation | Financial intermediation |       |                                                      |
| ยอดรวม                                                              | 7,258.9                                  | 3,496.7       | 702.3                   | 13.7                          | 11.4         | 572.5                | 986.3                         | 88.2                           | 337.7                       | 19.8                     | 74.8                     | 74.8  | TOTAL                                                |
| 1. ผู้ปฏิบัติงานหลาย ข้าราชการระดับอาวุโส และผู้จัดการ              | 136.2                                    | 2.2           | 7.1                     | 1.0                           | 0.9          | 21.1                 | 14.4                          | 1.2                            | 10.5                        | 2.0                      | 6.6                      | 6.6   | 1. Legislators, senior officials and managers        |
| 2. ผู้ประกอบวิชาชีพด้านต่างๆ                                        | 302.0                                    | 0.2           | 4.8                     | 1.3                           | 0.6          | 1.6                  | 2.4                           | -                              | 3.0                         | 4.3                      | 4.4                      | 4.4   | 2. Professionals                                     |
| 3. ผู้ประกอบวิชาชีพด้านเทคนิคสาขาต่างๆ และอาชีพที่เกี่ยวข้อง        | 172.9                                    | 0.4           | 13.9                    | 2.0                           | 0.9          | 5.5                  | 19.1                          | 1.1                            | 2.5                         | 3.3                      | 31.6                     | 31.6  | 3. Technicians and associate professionals           |
| 4. เสิร์ย                                                           | 218.1                                    | 1.5           | 19.2                    | 3.5                           | 0.5          | 4.4                  | 25.5                          | 6.9                            | 5.9                         | 2.1                      | 19.7                     | 19.7  | 4. Clerks                                            |
| 5. พนักงานบริการและพนักงานในร้านค้า และตลาด                         | 1,143.1                                  | 2.9           | 6.8                     | 0.2                           | 0.5          | 0.5                  | 656.5                         | 5.8                            | 281.7                       | 4.5                      | 2.4                      | 2.4   | 5. Service workers and shop and market sales workers |
| 6. ผู้ปฏิบัติงานที่มีฝีมือในด้านการเกษตร และการประมง                | 3,126.1                                  | 3,104.5       | -                       | 3.9                           | 0.6          | 0.5                  | 0.4                           | -                              | 0.5                         | -                        | -                        | -     | 6. Skilled agricultural and fishery workers          |
| 7. ผู้ปฏิบัติงานด้านความสามารททางฝีมือ และธุรกิจการค้าที่เกี่ยวข้อง | 853.3                                    | 4.7           | 381.8                   | 4.2                           | 1.5          | 320.5                | 103.2                         | 0.2                            | 3.9                         | 3.2                      | 1.3                      | 1.3   | 7. Craft and related trades workers                  |
| 8. ผู้ปฏิบัติการโรงงานและเครื่องจักร และผู้ปฏิบัติงานด้านการประกอบ  | 408.2                                    | 37.8          | 210.6                   | 0.5                           | 2.7          | 18.0                 | 35.1                          | 58.5                           | 1.0                         | -                        | 6.7                      | 6.7   | 8. Plant and machine operators and assemblers        |
| 9. อาชีพขั้นพื้นฐานต่างๆ ในด้านการขาย และการให้บริการ               | 898.8                                    | 342.7         | 54.3                    | 0.4                           | 3.9          | 200.5                | 129.6                         | 14.6                           | 28.7                        | 0.5                      | 2.2                      | 2.2   | 9. Elementary occupations                            |
| 10. คนงานซึ่งได้จำแนกไว้ในหมวดอื่น                                  | 0.2                                      | -             | -                       | -                             | -            | -                    | -                             | -                              | -                           | -                        | -                        | -     | 10. Workers not classifiable by occupation           |



| อาชีพ<br>Occupation                                                                                       | อุตสาหกรรม Industry                                   |                                        |                          |                                                 |                                                                     |                             |                                                |                                                 |                                                                      |                                               | รวม<br>Total | อาชีพ<br>Occupation |                                                                  |
|-----------------------------------------------------------------------------------------------------------|-------------------------------------------------------|----------------------------------------|--------------------------|-------------------------------------------------|---------------------------------------------------------------------|-----------------------------|------------------------------------------------|-------------------------------------------------|----------------------------------------------------------------------|-----------------------------------------------|--------------|---------------------|------------------------------------------------------------------|
|                                                                                                           | เกษตรกรรม<br>การป่่าไม้<br>และการประมง<br>Agriculture | การทำเหมืองแร่<br>และหินอ่อน<br>Mining | การผลิต<br>Manufacturing | ไฟฟ้า ก๊าซ<br>ไอน้ำระบบปรับอากาศ<br>Electricity | จันทนาการ<br>น้ำประปา<br>และเสีย<br>Water supply<br>sewerage, waste | การก่อสร้าง<br>Construction | การขายส่ง<br>การช้ขายปลีก<br>whole sale&retail | การขนส่ง<br>สถานที่เก็บสินค้า<br>Transportation | ที่พักแรมและ<br>บริการด้านอาหาร<br>Accommodation<br>and food service | ข้อมูลข่าวสาร<br>และการสื่อสาร<br>Information |              |                     | กิจกรรมการเงินและ<br>การประกันภัย<br>Financial<br>intermediation |
| <b>ชาย</b>                                                                                                | 3,948.6                                               | 1,975.9                                | 10.8                     | 329.1                                           | 9.9                                                                 | 8.8                         | 457.1                                          | 494.9                                           | 77.3                                                                 | 104.4                                         | 14.4         | 34.9                | MALE                                                             |
| 1. ผู้ปฏิบัติงานนายช่างเทคนิคช่างเทคนิคและผู้จัดการ                                                       | 101.4                                                 | 1.6                                    | -                        | 5.3                                             | 0.9                                                                 | 0.7                         | 19.8                                           | 10.5                                            | 0.7                                                                  | 7.5                                           | 1.4          | 3.4                 | 1. Legislators, senior officials and managers                    |
| 2. ผู้ประกอบวิชาชีพด้านต่างๆ                                                                              | 109.0                                                 | 0.2                                    | 0.5                      | 3.1                                             | 0.7                                                                 | -                           | 1.6                                            | 0.8                                             | -                                                                    | 1.7                                           | 2.4          | 2.8                 | 2. Professionals                                                 |
| 3. ผู้ประกอบวิชาชีพด้านเทคนิคสาขาต่างๆ และอาชีพที่เกี่ยวข้อง                                              | 85.0                                                  | 0.2                                    | 1.1                      | 7.0                                             | 1.6                                                                 | 0.7                         | 3.6                                            | 5.7                                             | 0.7                                                                  | 1.1                                           | 2.4          | 12.4                | 3. Technicians and associate professionals                       |
| 4. เสมียน                                                                                                 | 64.8                                                  | -                                      | 1.6                      | 3.0                                             | 1.6                                                                 | 0.2                         | 0.5                                            | 4.2                                             | 5.4                                                                  | 2.8                                           | 0.5          | 8.8                 | 4. Clerks                                                        |
| 5. พนักงานบริการและพนักงานในร้านค้าและตลาด                                                                | 466.2                                                 | 2.5                                    | 1.3                      | 2.9                                             | 0.2                                                                 | 0.5                         | 0.5                                            | 274.0                                           | 1.5                                                                  | 82.0                                          | 3.9          | 1.5                 | 5. Service workers and shop and market sales workers             |
| 6. ผู้ปฏิบัติงานที่มีชื่อในด้านการเกษตรและการประมง                                                        | 1,760.6                                               | 1,747.2                                | -                        | 3.1                                             | -                                                                   | -                           | 0.2                                            | -                                               | -                                                                    | -                                             | -            | -                   | 6. Skilled agricultural and fishery workers                      |
| 7. ผู้ปฏิบัติงานด้านความสะอาดทางฝีมือและธุรกิจการค้าที่เกี่ยวข้อง                                         | 619.0                                                 | 3.6                                    | 0.8                      | 181.9                                           | 4.2                                                                 | 1.0                         | 302.3                                          | 94.8                                            | 0.2                                                                  | 2.9                                           | 3.2          | 1.3                 | 7. Craft and related trades workers                              |
| 8. ผู้ปฏิบัติงานโรงงานและเครื่องจักรและผู้ปฏิบัติงานด้านการประกอบและผู้ปฏิบัติงานด้านกรขายและการให้บริการ | 287.5                                                 | 34.4                                   | 4.4                      | 103.3                                           | 0.5                                                                 | 2.7                         | 17.4                                           | 33.7                                            | 56.1                                                                 | 0.3                                           | -            | 4.3                 | 8. Plant and machine operators and assemblers                    |
| 9. อาชีพขั้นพื้นฐานต่างๆ ในด้านกรขายและการให้บริการ                                                       | 454.9                                                 | 186.2                                  | 1.1                      | 19.5                                            | 0.3                                                                 | 3.1                         | 111.3                                          | 71.2                                            | 12.7                                                                 | 6.2                                           | 0.5          | 0.6                 | 9. Elementary occupations                                        |
| 10. คนงานซึ่งมีได้จำแนกไว้ในหมวดอื่น                                                                      | 0.2                                                   | -                                      | -                        | -                                               | -                                                                   | -                           | -                                              | -                                               | -                                                                    | -                                             | -            | -                   | 10. Workers not classifiable by occupation                       |
| <b>หญิง</b>                                                                                               | 3,310.3                                               | 1,520.8                                | 4.4                      | 373.3                                           | 3.7                                                                 | 2.6                         | 115.3                                          | 491.4                                           | 11.0                                                                 | 233.2                                         | 5.4          | 39.9                | FEMALE                                                           |
| 1. ผู้ปฏิบัติงานนายช่างเทคนิคช่างเทคนิคและผู้จัดการ                                                       | 34.8                                                  | 0.6                                    | 0.3                      | 1.7                                             | 0.1                                                                 | 0.1                         | 1.3                                            | 4.0                                             | 0.5                                                                  | 3.0                                           | 0.6          | 3.2                 | 1. Legislators, senior officials and managers                    |
| 2. ผู้ประกอบวิชาชีพด้านต่างๆ                                                                              | 192.9                                                 | -                                      | -                        | 1.6                                             | 0.6                                                                 | 0.6                         | -                                              | 1.6                                             | -                                                                    | 1.3                                           | 1.9          | 1.6                 | 2. Professionals                                                 |
| 3. ผู้ประกอบวิชาชีพด้านเทคนิคสาขาต่างๆ และอาชีพที่เกี่ยวข้อง                                              | 87.9                                                  | 0.2                                    | 0.2                      | 7.0                                             | 0.4                                                                 | 0.2                         | 1.9                                            | 13.4                                            | 0.4                                                                  | 1.4                                           | 0.9          | 19.2                | 3. Technicians and associate professionals                       |
| 4. เสมียน                                                                                                 | 153.3                                                 | 1.5                                    | 1.8                      | 16.2                                            | 2.0                                                                 | 0.3                         | 3.9                                            | 21.3                                            | 1.4                                                                  | 3.2                                           | 1.5          | 11.0                | 4. Clerks                                                        |
| 5. พนักงานบริการและพนักงานในร้านค้าและตลาด                                                                | 676.9                                                 | 0.4                                    | 1.1                      | 3.9                                             | -                                                                   | -                           | -                                              | 382.5                                           | 4.3                                                                  | 199.7                                         | 0.5          | 0.9                 | 5. Service workers and shop and market sales workers             |
| 6. ผู้ปฏิบัติงานที่มีชื่อในด้านการเกษตรและการประมง                                                        | 1,365.5                                               | 1,357.3                                | -                        | 0.8                                             | 0.6                                                                 | -                           | 0.3                                            | 0.4                                             | -                                                                    | 0.5                                           | -            | -                   | 6. Skilled agricultural and market sales workers                 |
| 7. ผู้ปฏิบัติงานด้านความสะอาดทางฝีมือและธุรกิจการค้าที่เกี่ยวข้อง                                         | 234.3                                                 | 1.0                                    | 0.1                      | 200.0                                           | -                                                                   | 0.5                         | 18.2                                           | 8.4                                             | -                                                                    | 1.0                                           | -            | -                   | 7. Craft and related trades workers                              |
| 8. ผู้ปฏิบัติงานโรงงานและเครื่องจักรและผู้ปฏิบัติงานด้านการประกอบและผู้ปฏิบัติงานด้านการประกอบ            | 120.8                                                 | 3.3                                    | -                        | 107.3                                           | -                                                                   | -                           | 0.6                                            | 1.4                                             | 2.5                                                                  | 0.7                                           | -            | 2.4                 | 8. Plant and machine operators and assemblers                    |
| 9. อาชีพขั้นพื้นฐานต่างๆ ในด้านกรขายและการให้บริการ                                                       | 443.9                                                 | 156.4                                  | 1.0                      | 34.8                                            | 0.1                                                                 | 0.8                         | 89.1                                           | 58.4                                            | 1.9                                                                  | 22.5                                          | -            | 1.7                 | 9. Elementary occupations                                        |
| 10. คนงานซึ่งมีได้จำแนกไว้ในหมวดอื่น                                                                      | -                                                     | -                                      | -                        | -                                               | -                                                                   | -                           | -                                              | -                                               | -                                                                    | -                                             | -            | -                   | 10. Workers not classifiable by occupation                       |

| อาชีพ                                                                                                              | อุตสาหกรรม (ต่อ) Industry (Contd.)                      |                                                                                          |                                                                                       |                                                                        |                       |                                                                     |                                                            |                                  |                                                           |                                               | ไม่ทราบ<br>Unknown | OCCUPATION |                                                      |
|--------------------------------------------------------------------------------------------------------------------|---------------------------------------------------------|------------------------------------------------------------------------------------------|---------------------------------------------------------------------------------------|------------------------------------------------------------------------|-----------------------|---------------------------------------------------------------------|------------------------------------------------------------|----------------------------------|-----------------------------------------------------------|-----------------------------------------------|--------------------|------------|------------------------------------------------------|
|                                                                                                                    | กิจกรรม<br>อสังหาริมทรัพย์<br>Real estate<br>activities | กิจกรรมทางวิชาชีพ<br>วิชาชีพและเทคนิค<br>Professional/scientific<br>technical activities | การบริหารสนับสนุน<br>และป้องกันประเทศ<br>Administrative<br>support service activities | การบริหารราชการ<br>ป้องกันประเทศ<br>Public admini-<br>stration defence | การศึกษา<br>Education | กิจกรรมด้านสุขภาพ<br>งานสังคมสงเคราะห์<br>Health and<br>social work | ศิลปะ ความบันเทิง<br>และนันทนาการ<br>Art,<br>entertainment | บริการด้านอื่นๆ<br>Other service | งานในครัวเรือน<br>ส่วนบุคคล<br>Activities of<br>household | กิจกรรมนอก<br>องค์กร<br>Extra-<br>territorial |                    |            |                                                      |
| <b>ชาย</b>                                                                                                         |                                                         |                                                                                          |                                                                                       |                                                                        |                       |                                                                     |                                                            |                                  |                                                           |                                               |                    |            | <b>MALE</b>                                          |
| 1. ผู้ปฏิบัติงานนายช่างราชการระดับอาวุโสและผู้จัดการ                                                               | 2.7                                                     | 10.2                                                                                     | 20.6                                                                                  | 214.2                                                                  | 82.0                  | 31.6                                                                | 22.2                                                       | 35.4                             | 11.3                                                      | 0.7                                           | 0.2                | -          | 1. Legislators, senior officials and managers        |
| 2. ผู้ประกอบวิชาชีพด้านต่างๆ                                                                                       | -                                                       | 0.4                                                                                      | 0.6                                                                                   | 41.4                                                                   | 5.2                   | 2.0                                                                 | -                                                          | -                                | -                                                         | -                                             | -                  | -          | 2. Professionals                                     |
| 3. ผู้ประกอบวิชาชีพด้านเทคนิคสาขาต่างๆ และอาชีพที่เกี่ยวข้อง                                                       | 1.7                                                     | 1.1                                                                                      | 1.0                                                                                   | 33.6                                                                   | 2.1                   | 6.1                                                                 | 1.6                                                        | 1.3                              | -                                                         | 0.2                                           | -                  | -          | 3. Technicians and associate professionals           |
| 4. เสมียน                                                                                                          | 0.1                                                     | 2.3                                                                                      | 0.7                                                                                   | 24.6                                                                   | 3.5                   | 3.2                                                                 | 0.6                                                        | 1.2                              | -                                                         | 0.2                                           | -                  | -          | 4. Clerks                                            |
| 5. พนักงานบริการและพนักงานในร้านค้าและตลาด                                                                         | 0.9                                                     | 0.5                                                                                      | 9.7                                                                                   | 42.8                                                                   | 13.8                  | 8.7                                                                 | 4.8                                                        | 14.1                             | 0.2                                                       | -                                             | -                  | -          | 5. Service workers and shop and market sales workers |
| 6. ผู้ปฏิบัติงานที่มีชื่อในด้านเกษตรและกรประมง                                                                     | -                                                       | 0.5                                                                                      | 1.4                                                                                   | 5.0                                                                    | -                     | -                                                                   | 1.3                                                        | -                                | 1.9                                                       | -                                             | -                  | -          | 6. Skilled agricultural and fishery workers          |
| 7. ผู้ปฏิบัติงานด้านความสะอาดทางฝีมือและธุรกิจการค้าที่เกี่ยวข้อง                                                  | -                                                       | 1.3                                                                                      | 1.1                                                                                   | 7.7                                                                    | -                     | 1.6                                                                 | 1.2                                                        | 9.9                              | -                                                         | -                                             | -                  | -          | 7. Craft and related trades workers                  |
| 8. ผู้ปฏิบัติการโรงงานและเครื่องจักรและผู้ปฏิบัติงานด้านการประกอบและอาชีพขั้นพื้นฐานต่างๆ ในด้านเกษตรและกรไม่ถือกร | -                                                       | 0.4                                                                                      | 2.9                                                                                   | 19.3                                                                   | 1.6                   | 3.9                                                                 | 0.2                                                        | 1.4                              | 0.9                                                       | 0.1                                           | -                  | -          | 8. Plant and machine operators and assemblers        |
| 9. อชีพขั้นพื้นฐานต่างๆ ในด้านเกษตรและกรไม่ถือกร                                                                   | -                                                       | 1.0                                                                                      | 3.2                                                                                   | 16.9                                                                   | 0.7                   | 1.9                                                                 | 3.5                                                        | 6.6                              | 8.3                                                       | -                                             | -                  | -          | 9. Elementary occupations                            |
| 10. คนงานซึ่งมีตำแหน่งไม่แน่นอน                                                                                    | -                                                       | -                                                                                        | -                                                                                     | -                                                                      | -                     | -                                                                   | -                                                          | -                                | -                                                         | -                                             | 0.2                | -          | 10. Workers not classifiable by occupation           |
| <b>หญิง</b>                                                                                                        |                                                         |                                                                                          |                                                                                       |                                                                        |                       |                                                                     |                                                            |                                  |                                                           |                                               |                    |            | <b>FEMALE</b>                                        |
| 1. ผู้ปฏิบัติงานนายช่างราชการระดับอาวุโสและผู้จัดการ                                                               | 5.1                                                     | 7.8                                                                                      | 17.0                                                                                  | 121.5                                                                  | 152.6                 | 98.2                                                                | 14.7                                                       | 61.2                             | 30.6                                                      | 0.7                                           | -                  | -          | 1. Legislators, senior officials and managers        |
| 2. ผู้ประกอบวิชาชีพด้านต่างๆ                                                                                       | 0.3                                                     | 0.5                                                                                      | 0.4                                                                                   | 14.1                                                                   | 2.7                   | 0.8                                                                 | 0.7                                                        | 0.1                              | -                                                         | -                                             | -                  | -          | 2. Professionals                                     |
| 3. ผู้ประกอบวิชาชีพด้านเทคนิคสาขาต่างๆ และอาชีพที่เกี่ยวข้อง                                                       | -                                                       | 2.5                                                                                      | -                                                                                     | 21.9                                                                   | 115.9                 | 38.2                                                                | 3.1                                                        | 1.9                              | -                                                         | 0.1                                           | -                  | -          | 3. Technicians and associate professionals           |
| 4. เสมียน                                                                                                          | -                                                       | 3.0                                                                                      | 0.5                                                                                   | 15.1                                                                   | 1.8                   | 16.8                                                                | 0.3                                                        | 5.0                              | -                                                         | 0.4                                           | -                  | -          | 4. Clerks                                            |
| 5. พนักงานบริการและพนักงานในร้านค้าและตลาด                                                                         | 1.9                                                     | 1.2                                                                                      | 4.0                                                                                   | 52.7                                                                   | 15.4                  | 8.4                                                                 | 2.1                                                        | 3.4                              | -                                                         | 0.0                                           | -                  | -          | 5. Service workers and shop and market sales workers |
| 6. ผู้ปฏิบัติงานที่มีชื่อในด้านเกษตรและกรประมง                                                                     | 2.0                                                     | -                                                                                        | 3.5                                                                                   | 6.2                                                                    | 12.6                  | 23.9                                                                | 3.9                                                        | 25.8                             | 5.4                                                       | 0.2                                           | -                  | -          | 6. Skilled agricultural and fishery workers          |
| 7. ผู้ปฏิบัติงานด้านความสะอาดทางฝีมือและธุรกิจการค้าที่เกี่ยวข้อง                                                  | -                                                       | -                                                                                        | 0.3                                                                                   | 4.2                                                                    | 0.0                   | -                                                                   | 0.6                                                        | 0.6                              | -                                                         | -                                             | -                  | -          | 7. Craft and related trades workers                  |
| 8. ผู้ปฏิบัติการโรงงานและเครื่องจักรและผู้ปฏิบัติงานด้านการประกอบและอาชีพขั้นพื้นฐานต่างๆ ในด้านเกษตรและกรไม่ถือกร | -                                                       | 0.2                                                                                      | 0.7                                                                                   | 0.2                                                                    | -                     | -                                                                   | -                                                          | 4.0                              | -                                                         | -                                             | -                  | -          | 8. Plant and machine operators and assemblers        |
| 9. อชีพขั้นพื้นฐานต่างๆ ในด้านเกษตรและกรไม่ถือกร                                                                   | -                                                       | -                                                                                        | 0.2                                                                                   | -                                                                      | -                     | 0.2                                                                 | -                                                          | 2.2                              | -                                                         | -                                             | -                  | -          | 9. Elementary occupations                            |
| 10. คนงานซึ่งมีตำแหน่งไม่แน่นอน                                                                                    | 0.9                                                     | 0.4                                                                                      | 7.5                                                                                   | 7.1                                                                    | 4.2                   | 9.9                                                                 | 4.0                                                        | 18.2                             | 25.2                                                      | -                                             | -                  | -          | 10. Workers not classifiable by occupation           |



ตารางที่ 8 จำนวนผู้มีงานทำ จำแนกตามอาชีพ อุตสาหกรรม เพศ และเขตภาคีครอง ภาคเหนือ  
TABLE 8 EMPLOYED PERSONS BY OCCUPATION INDUSTRY SEX AND AREA , NORTHERN REGION

ไตรมาสที่ 2/2556 : Quarter 2/2013

หน่วยเป็นพัน : in Thousands

| อาชีพ                                                                 | อุตสาหกรรม Industry |                                                      |                                              |                                                                 |                                                         |                          |                                                  |                                                                       |                                                                      |                                                                |                                                           |      |  | TOTAL                                                   | OCCUPATION |
|-----------------------------------------------------------------------|---------------------|------------------------------------------------------|----------------------------------------------|-----------------------------------------------------------------|---------------------------------------------------------|--------------------------|--------------------------------------------------|-----------------------------------------------------------------------|----------------------------------------------------------------------|----------------------------------------------------------------|-----------------------------------------------------------|------|--|---------------------------------------------------------|------------|
|                                                                       | รวม                 | เกษตรกรรม<br>การป่าไม้<br>และการประมง<br>Agriculture | การทำ<br>เหมืองแร่<br>และเหมืองหิน<br>Mining | การผลิต<br>ไฟฟ้า ก๊าซ<br>ไอน้ำระบบรับ<br>อากาศ<br>Manufacturing | โทรศัพท์<br>และประปา<br>Water supply<br>sewerage, waste | ก่อสร้าง<br>Construction | การขายปลีก<br>การชื้อขายส่ง<br>whole sale&retail | การขนส่ง<br>และ<br>สถานที่เก็บสินค้า<br>Transportation<br>and storage | ที่พักแรมและ<br>บริการด้านอาหาร<br>Accommodation<br>and food service | ข้อมูลข่าวสาร<br>และการสื่อสาร<br>Information<br>communication | การเงินและ<br>การประกันภัย<br>Financial<br>Intermediation |      |  |                                                         |            |
| ยอดรวม                                                                | 1,869.3             | 443.8                                                | 4.6                                          | 256.9                                                           | 8.2                                                     | 3.5                      | 157.0                                            | 387.5                                                                 | 30.4                                                                 | 155.5                                                          | 9.2                                                       | 29.0 |  |                                                         |            |
| ชาย                                                                   | 988.2               | 258.8                                                | 3.6                                          | 116.1                                                           | 6.4                                                     | 2.4                      | 127.7                                            | 198.6                                                                 | 26.5                                                                 | 51.6                                                           | 6.1                                                       | 14.4 |  |                                                         |            |
| 1. ผู้ปฏิบัติงานหลาย ข้าราชการระดับอาวุโส<br>และผู้จัดการ             | 33.0                | 0.7                                                  | -                                            | 1.9                                                             | 0.3                                                     | 0.2                      | 6.1                                              | 4.8                                                                   | 0.5                                                                  | 1.5                                                            | 0.8                                                       | 1.6  |  | 1. Legislators, senior officials<br>and managers        |            |
| 2. ผู้ประกอบวิชาชีพด้านต่าง ๆ                                         | 50.0                | 0.2                                                  | 0.5                                          | 1.3                                                             | 0.7                                                     | -                        | 0.4                                              | 0.8                                                                   | -                                                                    | 1.2                                                            | 1.4                                                       | 0.5  |  | 2. Professionals                                        |            |
| 3. ผู้ประกอบวิชาชีพด้านเทคนิคสาขาต่าง ๆ<br>และอาชีพที่เกี่ยวข้อง      | 43.5                | -                                                    | -                                            | 4.8                                                             | 0.7                                                     | 0.7                      | 1.9                                              | 2.5                                                                   | 0.7                                                                  | 0.7                                                            | 1.6                                                       | 6.5  |  | 3. Technicians and associate<br>professionals           |            |
| 4. เสมียน                                                             | 28.7                | -                                                    | 0.3                                          | 1.8                                                             | 1.3                                                     | 0.2                      | 0.5                                              | 4.2                                                                   | 2.5                                                                  | 1.0                                                            | 0.3                                                       | 3.4  |  | 4. Clerks                                               |            |
| 5. พนักงานบริการและพนักงานในร้านค้า<br>และตลาด                        | 197.7               | 0.7                                                  | 0.4                                          | 1.7                                                             | 0.1                                                     | -                        | 0.5                                              | 109.5                                                                 | 0.7                                                                  | 44.1                                                           | 0.6                                                       | 1.2  |  | 5. Service workers and shop and market<br>sales workers |            |
| 6. ผู้ปฏิบัติงานที่มีฝีมือในด้านการเกษตร<br>และการประมง               | 231.8               | 227.9                                                | -                                            | 0.4                                                             | -                                                       | -                        | -                                                | -                                                                     | -                                                                    | -                                                              | -                                                         | -    |  | 6. Skilled agricultural and fishery<br>workers          |            |
| 7. ผู้ปฏิบัติงานด้านความสามารทางฝีมือ<br>และธุรกิจการค้าที่เกี่ยวข้อง | 214.6               | 0.7                                                  | 0.4                                          | 71.0                                                            | 2.5                                                     | 0.4                      | 83.6                                             | 42.7                                                                  | 0.2                                                                  | 0.2                                                            | 1.3                                                       | -    |  | 7. Craft and related trades<br>workers                  |            |
| 8. ผู้ปฏิบัติการโรงงานและเครื่องจักร<br>และผู้ปฏิบัติงานด้านการประกอบ | 83.2                | 3.5                                                  | 1.8                                          | 26.1                                                            | 0.5                                                     | 0.3                      | 6.5                                              | 12.9                                                                  | 18.2                                                                 | 0.3                                                            | -                                                         | 1.0  |  | 8. Plant and machine operators<br>and assemblers        |            |
| 9. อาชีพขั้นพื้นฐานต่าง ๆ ในด้านการขาย<br>และการให้บริการ             | 105.7               | 25.2                                                 | 0.3                                          | 7.1                                                             | 0.3                                                     | 0.6                      | 28.3                                             | 21.2                                                                  | 3.7                                                                  | 2.8                                                            | -                                                         | 0.2  |  | 9. Elementary occupations                               |            |
| 10. คนงานซึ่งมิได้จำแนกไว้ในหมวดอื่น                                  | -                   | -                                                    | -                                            | -                                                               | -                                                       | -                        | -                                                | -                                                                     | -                                                                    | -                                                              | -                                                         | -    |  | 10. Workers not classifiable by occupation              |            |

ตารางที่ 8 จำนวนผู้มีงานทำ จำแนกตามอาชีพ อุตสาหกรรม เพศ และเขตการปกครอง ภาคเหนือ

TABLE 8 EMPLOYED PERSONS BY OCCUPATION INDUSTRY SEX AND AREA , NORTHERN REGION

ไตรมาสที่ 2/2556 : Quarter 2/2013

หน่วยเป็น千人 : person

| อาชีพ                                                              | ในเขตเทศบาล MUNICIPAL AREA |                |                                |             |                                  |              |                              |                                |                             |                          |              |               |              |                | รวม                            | หญิง                      | ชาย                      | รวม   |        |      |       |   |
|--------------------------------------------------------------------|----------------------------|----------------|--------------------------------|-------------|----------------------------------|--------------|------------------------------|--------------------------------|-----------------------------|--------------------------|--------------|---------------|--------------|----------------|--------------------------------|---------------------------|--------------------------|-------|--------|------|-------|---|
|                                                                    | เกษตรกรรม                  | การทำเหมืองแร่ | การผลิตไฟฟ้า ก๊าซ ไอน้ำระบบรับ | อุตสาหกรรม  | การก่อสร้าง                      | การขนส่ง     | การขนส่ง และ สถานีเก็บสินค้า | ที่พักแรมและ บริการด้านอาหาร   | ข้อมูลข่าวสาร และการสื่อสาร | การเงินและ การประกันภัย  | การก่อสร้าง  | การขุดเจาะ    | การก่อสร้าง  | การขนส่ง       |                                |                           |                          |       |        |      |       |   |
| Occupation                                                         | Agriculture                | Mining         | Manufacturing                  | Electricity | Water supply and sewerage, waste | Construction | Transportation               | Accommodation and food service | Information communication   | Financial Intermediation | Construction | Manufacturing | Construction | Transportation | Accommodation and food service | Information communication | Financial Intermediation | Total | Female | Male | Total |   |
| 1. ผู้บัญญัติกฎหมาย ข้าราชการระดับอาวุโส และผู้จัดการ              | -                          | -              | 0.6                            | 0.1         | 0.1                              | 0.5          | 1.3                          | 1.9                            | 0.6                         | 0.8                      | 1.3          | 1.3           | 1.9          | 0.5            | 1.9                            | 0.6                       | 0.8                      | 12.5  |        |      | 12.5  |   |
| 2. ผู้ประกอบวิชาชีพด้านต่างๆ                                       | -                          | -              | 0.7                            | 0.6         | -                                | -            | 1.0                          | 0.3                            | 0.9                         | 0.8                      | 1.0          | 1.0           | 0.3          | -              | 0.3                            | 0.9                       | 0.8                      | 77.8  |        |      | 77.8  |   |
| 3. ผู้ประกอบวิชาชีพด้านเทคนิคสาขาต่างๆ และอาชีพที่เกี่ยวข้อง       | 0.2                        | 0.2            | 4.7                            | 0.4         | 0.2                              | 1.4          | 4.2                          | 1.1                            | 0.3                         | 6.0                      | 4.2          | 4.2           | 1.1          | 0.4            | 1.1                            | 0.3                       | 6.0                      | 39.9  |        |      | 39.9  |   |
| 4. เสมียน                                                          | 0.7                        | 0.4            | 6.7                            | 0.7         | 0.3                              | 1.9          | 10.8                         | 1.4                            | 1.2                         | 6.2                      | 10.8         | 10.8          | 2.2          | 1.4            | 2.2                            | 1.2                       | 6.2                      | 69.1  |        |      | 69.1  |   |
| 5. พนักงานบริการและพนักงานร้านค้า และตลาด                          | -                          | -              | 1.6                            | -           | -                                | -            | 149.8                        | 1.1                            | 0.2                         | 0.4                      | 149.8        | 149.8         | 89.7         | 1.1            | 89.7                           | 0.2                       | 0.4                      | 275.2 |        |      | 275.2 |   |
| 6. ผู้ปฏิบัติงานที่มีชื่อไม่ดำเนินการเกษตร และการประมง             | 1628                       | -              | 0.1                            | -           | -                                | -            | 0.4                          | -                              | -                           | -                        | 0.4          | 0.4           | -            | -              | -                              | -                         | -                        | 164.0 |        |      | 164.0 |   |
| 7. ผู้ปฏิบัติงานด้านความสามารทางฝีมือ และธุรกิจการค้าที่เกี่ยวข้อง | 0.2                        | 0.1            | 70.3                           | -           | -                                | 5.1          | 3.0                          | -                              | -                           | -                        | 3.0          | 3.0           | 0.3          | -              | 0.3                            | -                         | -                        | 80.6  |        |      | 80.6  |   |
| 8. ผู้ปฏิบัติการโรงงานและเครื่องจักร และผู้ปฏิบัติงานด้านการประกอบ | 0.3                        | -              | 43.0                           | -           | -                                | -            | 0.3                          | 0.4                            | -                           | -                        | 0.3          | 0.3           | -            | 0.4            | -                              | -                         | -                        | 44.7  |        |      | 44.7  |   |
| 9. อาชีพขั้นพื้นฐานต่างๆ ในด้านการขาย และการให้บริการ              | 20.8                       | 0.2            | 13.2                           | 0.1         | 0.5                              | 20.3         | 18.2                         | 0.1                            | 8.5                         | 0.3                      | 18.2         | 18.2          | 8.5          | 0.1            | 8.5                            | -                         | 0.3                      | 117.5 |        |      | 117.5 |   |
| 10. คนงานซึ่งมีชื่อแยกไม่เฉพาะอื่น                                 | -                          | -              | -                              | -           | -                                | -            | -                            | -                              | -                           | -                        | -            | -             | -            | -              | -                              | -                         | -                        | -     | -      |      |       | - |

ตารางที่ 8 จำนวนผู้มีงานทำ จำแนกตามอาชีพ อุตสาหกรรม เพศ และเขตการปกครอง ภาคเหนือ (ต่อ)

TABLE 8 EMPLOYED PERSONS BY OCCUPATION INDUSTRY SEX AND AREA , NORTHERN REGION (Contd.)

ไตรมาสที่ 2/2556 : Quarter 2/2013

หน่วยเป็นพัน : in Thousands

| อาชีพ                                                              | ในเขตเทศบาล MUNICIPAL AREA                    |                                                                                       |                                                                                  |                                                     |                    |                                          |                                                   |                               |                                                  |                                    | ไม่ทราบ | OCCUPATION                                           |
|--------------------------------------------------------------------|-----------------------------------------------|---------------------------------------------------------------------------------------|----------------------------------------------------------------------------------|-----------------------------------------------------|--------------------|------------------------------------------|---------------------------------------------------|-------------------------------|--------------------------------------------------|------------------------------------|---------|------------------------------------------------------|
|                                                                    | อุตสาหกรรม (ต่อ) Industry (Contd.)            |                                                                                       |                                                                                  |                                                     |                    |                                          |                                                   |                               |                                                  |                                    |         |                                                      |
|                                                                    | กิจกรรมอสังหาริมทรัพย์ Real estate activities | กิจกรรมทางวิชาชีพ วิทยาศาสตร์ และเทคนิค Professional, scientific technical activities | การบริหารสนับสนุน และป้องกันประเทศ Administrative and support service activities | การบริหารราชการ ป้องกับประเทศ Public administration | การศึกษา Education | งานสังคมสงเคราะห์ Health and social work | ศิลปะ ความบันเทิง และนันทนาการ Art, entertainment | บริการด้านอื่นๆ Other service | งานในครัวเรือน ส่วนบุคคล Activities of household | กิจกรรมขององค์กร Extra-territorial |         |                                                      |
| ยอดรวม                                                             | 4.0                                           | 9.8                                                                                   | 19.3                                                                             | 117.4                                               | 95.3               | 54.9                                     | 17.4                                              | 44.4                          | 20.1                                             | 1.3                                | -       | TOTAL                                                |
| ชาย                                                                | 1.8                                           | 6.3                                                                                   | 8.9                                                                              | 76.0                                                | 34.3               | 16.7                                     | 11.7                                              | 15.8                          | 4.0                                              | 0.6                                | -       | MALE                                                 |
| 1. ผู้ปฏิบัติกฎหมาย ข้าราชการระดับอาวุโส และผู้จัดการ              | -                                             | 0.4                                                                                   | 0.1                                                                              | 11.1                                                | 3.0                | 0.1                                      | -                                                 | -                             | -                                                | -                                  | -       | 1. Legislators, senior officials and managers        |
| 2. ผู้ประกอบวิชาชีพด้านต่างๆ                                       | -                                             | 2.1                                                                                   | -                                                                                | 8.5                                                 | 23.3               | 3.4                                      | 5.3                                               | 0.2                           | -                                                | 0.2                                | -       | 2. Professionals                                     |
| 3. ผู้ประกอบวิชาชีพด้านเทคนิคสาขาต่างๆ และอาชีพที่เกี่ยวข้อง       | 0.8                                           | 1.1                                                                                   | 1.0                                                                              | 13.6                                                | 1.1                | 3.6                                      | 1.3                                               | 0.9                           | -                                                | 0.2                                | -       | 3. Technicians and associate professionals           |
| 4. เสมียน                                                          | 0.1                                           | 0.3                                                                                   | 0.7                                                                              | 8.9                                                 | 0.6                | 1.9                                      | 0.6                                               | 0.1                           | -                                                | 0.1                                | -       | 4. Clerks                                            |
| 5. พนักงานบริการและพนักงานในร้านค้า และตลาด                        | 0.9                                           | 0.5                                                                                   | 4.8                                                                              | 14.5                                                | 5.3                | 4.8                                      | 2.4                                               | 5.0                           | 0.2                                              | -                                  | -       | 5. Service workers and shop and market sales workers |
| 6. ผู้ปฏิบัติงานที่มีฝีมือในด้านการเกษตร และการประมง               | -                                             | 0.0                                                                                   | 1.4                                                                              | 1.6                                                 | -                  | -                                        | 0.2                                               | -                             | 0.4                                              | -                                  | -       | 6. Skilled agricultural and fishery workers          |
| 7. ผู้ปฏิบัติงานด้านความสามารถฝีมือ และธุรกิจการค้าที่เกี่ยวข้อง   | -                                             | 1.3                                                                                   | 0.4                                                                              | 3.1                                                 | -                  | 1.0                                      | 0.1                                               | 5.6                           | -                                                | -                                  | -       | 7. Craft and related trades workers                  |
| 8. ผู้ปฏิบัติการโรงงานและเครื่องจักร และผู้ปฏิบัติงานด้านการประกอบ | -                                             | -                                                                                     | 0.4                                                                              | 7.8                                                 | 0.8                | 1.1                                      | 0.2                                               | 0.8                           | 0.9                                              | 0.1                                | -       | 8. Plant and machine operators and assemblers        |
| 9. อาชีพขั้นพื้นฐานต่างๆ ในด้านการขาย และการให้บริการ              | -                                             | 0.7                                                                                   | 0.2                                                                              | 6.8                                                 | 0.3                | 0.7                                      | 1.7                                               | 3.2                           | 2.5                                              | -                                  | -       | 9. Elementary occupations                            |
| 10. คนงานซึ่งมิได้จำแนกไว้ในหมวดอื่น                               | -                                             | -                                                                                     | -                                                                                | -                                                   | -                  | -                                        | -                                                 | -                             | -                                                | -                                  | -       | 10. Workers not classifiable by occupation           |

ตารางที่ 8 จำนวนผู้มีงานทำ จำแนกตามอาชีพ อุตสาหกรรม เพศ และเขตการปกครอง ภาคเหนือ (ต่อ)

TABLE 8 EMPLOYED PERSONS BY OCCUPATION INDUSTRY SEX AND AREA , NORTHERN REGION (Contd.)

ไตรมาสที่ 2/2556 : Quarter 2/2013

หน่วยเป็น千人 : person

| อาชีพ                                                               | ในเขตเทศบาล MUNICIPAL AREA                    |                                                                                  |                                                                              |                                                             |                    |                                          |                                                  |                               |                                                  |                                    |                 |            |                                                      |
|---------------------------------------------------------------------|-----------------------------------------------|----------------------------------------------------------------------------------|------------------------------------------------------------------------------|-------------------------------------------------------------|--------------------|------------------------------------------|--------------------------------------------------|-------------------------------|--------------------------------------------------|------------------------------------|-----------------|------------|------------------------------------------------------|
|                                                                     | อุตสาหกรรม (ต่อ) Industry (Contd.)            |                                                                                  |                                                                              |                                                             |                    |                                          |                                                  |                               |                                                  |                                    |                 |            |                                                      |
|                                                                     | กิจกรรมอสังหาริมทรัพย์ Real estate activities | กิจกรรมทางวิชาชีพ วิชาชีพและเทคนิค Professional, scientific technical activities | การบริหารสนับสนุน และป้องกันประเทศ Administrative support service activities | การบริหารราชการ ป้องกับประเทศ Public administration defence | การศึกษา Education | งานสังคมสงเคราะห์ Health and social work | ศิลปะ ความบันเทิง และนันทนาการ Art entertainment | บริการด้านอื่นๆ Other service | งานในครัวเรือน ส่วนบุคคล Activities of household | กิจกรรมขององค์กร Extra-territorial | ไม่ทราบ Unknown | OCCUPATION |                                                      |
| หญิง                                                                | 2.3                                           | 3.4                                                                              | 10.4                                                                         | 41.5                                                        | 61.0               | 38.2                                     | 5.7                                              | 28.6                          | 16.1                                             | 0.7                                | -               | -          | FEEMALE                                              |
| 1. ผู้บัญญัติกฎหมาย ข้าราชการระดับอาวุโสและผู้จัดการ                | 0.3                                           | 0.5                                                                              | 0.4                                                                          | 3.9                                                         | 0.7                | 0.4                                      | -                                                | 0.1                           | -                                                | -                                  | -               | -          | 1. Legislators, senior officials and managers        |
| 2. ผู้ประกอบวิชาชีพด้านต่างๆ                                        | -                                             | 0.6                                                                              | -                                                                            | 7.3                                                         | 47.3               | 16.2                                     | 1.7                                              | 0.2                           | -                                                | 0.1                                | -               | -          | 2. Professionals                                     |
| 3. ผู้ประกอบวิชาชีพด้านเทคนิคสาขาต่างๆ และอาชีพที่เกี่ยวข้อง        | -                                             | 1.4                                                                              | 0.5                                                                          | 6.4                                                         | 1.5                | 7.8                                      | 0.3                                              | 2.5                           | -                                                | 0.4                                | -               | -          | 3. Technicians and associate professionals           |
| 4. เสมียน                                                           | 0.4                                           | 0.8                                                                              | 3.4                                                                          | 18.5                                                        | 5.9                | 4.7                                      | 0.6                                              | 2.5                           | -                                                | 0.0                                | -               | -          | 4. Clerks                                            |
| 5. พนักงานบริการและพนักงานในร้านค้าและตลาด                          | 0.9                                           | -                                                                                | 1.9                                                                          | 2.3                                                         | 3.6                | 6.8                                      | 1.6                                              | 12.8                          | 2.4                                              | 0.2                                | -               | -          | 5. Service workers and shop and market sales workers |
| 6. ผู้ปฏิบัติงานที่มีฝีมือในด้านการเกษตร และการประมง                | -                                             | -                                                                                | -                                                                            | 0.2                                                         | 0.0                | -                                        | 0.1                                              | 0.3                           | -                                                | -                                  | -               | -          | 6. Skilled agricultural and fishery workers          |
| 7. ผู้ปฏิบัติงานด้านความสามารถทางฝีมือ และธุรกิจการค้าที่เกี่ยวข้อง | -                                             | -                                                                                | 0.7                                                                          | 0.2                                                         | -                  | -                                        | -                                                | 0.8                           | -                                                | -                                  | -               | -          | 7. Craft and related trades workers                  |
| 8. ผู้ปฏิบัติการโรงงานและเครื่องจักร และผู้ปฏิบัติงานด้านการประกอบ  | -                                             | -                                                                                | 0.2                                                                          | -                                                           | -                  | 0.2                                      | -                                                | 0.4                           | -                                                | -                                  | -               | -          | 8. Plant and machine operators and assemblers        |
| 9. อาชีพขั้นพื้นฐานต่างๆ ในด้านการขาย และการให้บริการ               | 0.7                                           | 0.2                                                                              | 3.3                                                                          | 2.7                                                         | 2.0                | 2.2                                      | 1.4                                              | 9.0                           | 13.8                                             | -                                  | -               | -          | 9. Elementary occupations                            |
| 10. คนงานซึ่งมีจัดจำแนกไว้ในหมวดอื่น                                | -                                             | -                                                                                | -                                                                            | -                                                           | -                  | -                                        | -                                                | -                             | -                                                | -                                  | -               | -          | 10. Workers not classifiable by occupation           |

ตารางที่ 8 จำนวนผู้จ้างงานทำ จำแนกตามอาชีพ อุตสาหกรรม เพศ และเขตการปกครอง ภาคเหนือ

TABLE 8 EMPLOYED PERSONS BY OCCUPATION INDUSTRY SEX AND AREA, NORTHERN REGION

ไตรมาสที่ 2/2556 : Quarter 2/2013

หน่วยเป็นพัน : In Thousands

| อาชีพ                                                               | อุตสาหกรรม Industry |                                             |                                    |                                                          |                                                                   |                          |                               |                                                         |                                         |                          |                                                         |                                                             |                                                           | ข้อมูลข่าวสาร และการสื่อสาร Information and communication | ที่พักแรมและ บริการด้านอาหาร Accommodation and food service | การเงินและการประกันภัย Financial intermediation | OCCUPATION |
|---------------------------------------------------------------------|---------------------|---------------------------------------------|------------------------------------|----------------------------------------------------------|-------------------------------------------------------------------|--------------------------|-------------------------------|---------------------------------------------------------|-----------------------------------------|--------------------------|---------------------------------------------------------|-------------------------------------------------------------|-----------------------------------------------------------|-----------------------------------------------------------|-------------------------------------------------------------|-------------------------------------------------|------------|
|                                                                     | รวม                 | เกษตรกรรม การป่าไม้ และการประมง Agriculture | การทำเหมืองแร่ และเหมืองหิน Mining | การผลิต การผลิตไฟฟ้า ก๊าซ ไอน้ำระบบปรับอากาศ Electricity | จัดหน้า น้ำดื่ม น้ำเสีย และประปา Water supply and sewerage, waste | การก่อสร้าง Construction | การขายปลีก การชื้อขายยารetail | การขนส่ง และ สถานีเก็บสินค้า Transportation and storage | การขายส่ง การขายปลีก การชื้อขายยารetail | การก่อสร้าง Construction | การขนส่ง และ สถานีเก็บสินค้า Transportation and storage | ที่พักแรมและ บริการด้านอาหาร Accommodation and food service | ข้อมูลข่าวสาร และการสื่อสาร Information and communication |                                                           |                                                             |                                                 |            |
| ยอดรวม                                                              | 5,389.6             | 3,052.9                                     | 10.7                               | 445.4                                                    | 5.5                                                               | 7.9                      | 415.5                         | 598.8                                                   | 57.9                                    | 182.2                    | 45.8                                                    | 10.7                                                        | 45.8                                                      | TOTAL                                                     |                                                             |                                                 |            |
| ชาย                                                                 | 2,960.4             | 1,717.1                                     | 7.2                                | 213.0                                                    | 3.6                                                               | 6.4                      | 329.4                         | 296.3                                                   | 50.8                                    | 52.8                     | 20.5                                                    | 8.4                                                         | 20.5                                                      | MALE                                                      |                                                             |                                                 |            |
| 1. ผู้ปฏิบัติงานในอาชีพการระดับอาวุโสและผู้จัดการ                   | 68.5                | 0.9                                         | -                                  | 3.5                                                      | 0.6                                                               | 0.5                      | 13.7                          | 5.7                                                     | 0.3                                     | 6.0                      | 1.8                                                     | 0.6                                                         | 1.8                                                       | 1. Legislator, senior officials and manage                |                                                             |                                                 |            |
| 2. ผู้ประกอบวิชาชีพด้านต่างๆ                                        | 59.0                | -                                           | -                                  | 1.8                                                      | -                                                                 | -                        | 1.2                           | -                                                       | -                                       | 0.4                      | 2.3                                                     | 1.0                                                         | 2.3                                                       | 2. Professionals                                          |                                                             |                                                 |            |
| 3. ผู้ประกอบวิชาชีพด้านเทคนิคสาขาต่างๆ และอาชีพที่เกี่ยวข้อง        | 41.5                | 0.2                                         | 1.1                                | 2.1                                                      | 0.9                                                               | -                        | 1.7                           | 3.2                                                     | -                                       | 0.5                      | 5.9                                                     | 0.8                                                         | 5.9                                                       | 3. Technicians and associate professionals                |                                                             |                                                 |            |
| 4. เสมียน                                                           | 36.1                | -                                           | 1.3                                | 1.2                                                      | 0.3                                                               | -                        | -                             | -                                                       | -                                       | 2.9                      | 5.3                                                     | 0.3                                                         | 5.3                                                       | 4. Clerks                                                 |                                                             |                                                 |            |
| 5. พนักงานบริการและพนักงานในร้านค้าและตลาด                          | 268.5               | 1.8                                         | 1.0                                | 1.2                                                      | 0.1                                                               | 0.5                      | -                             | 164.5                                                   | 0.8                                     | 37.9                     | 0.4                                                     | 3.3                                                         | 0.4                                                       | 5. Service workers and shop and market sales workers      |                                                             |                                                 |            |
| 6. ผู้ปฏิบัติงานที่มีฝีมือในด้านการเกษตร และการประมง                | 1,528.8             | 1,519.3                                     | -                                  | 2.7                                                      | -                                                                 | -                        | 0.2                           | -                                                       | -                                       | -                        | -                                                       | -                                                           | -                                                         | 6. Skilled agricultural and fishery workers               |                                                             |                                                 |            |
| 7. ผู้ปฏิบัติงานด้านความสามารททางฝีมือ และธุรกิจการค้าที่เกี่ยวข้อง | 404.5               | 3.0                                         | 0.4                                | 110.8                                                    | 1.7                                                               | 0.6                      | 218.7                         | 52.1                                                    | -                                       | 2.8                      | 1.3                                                     | 1.8                                                         | 1.3                                                       | 7. Craftsmen and related trades workers                   |                                                             |                                                 |            |
| 8. ผู้ปฏิบัติการโรงงานและเครื่องจักร และผู้ปฏิบัติงานด้านการประกอบ  | 204.3               | 30.9                                        | 2.6                                | 77.2                                                     | -                                                                 | 2.4                      | 10.8                          | 20.8                                                    | 37.8                                    | -                        | 3.2                                                     | -                                                           | 3.2                                                       | 8. Plant and machine operators and assemblers             |                                                             |                                                 |            |
| 9. อาชีพขั้นพื้นฐานต่างๆ ในด้านการขาย และการให้บริการ               | 349.1               | 161.0                                       | 0.9                                | 12.4                                                     | -                                                                 | 2.5                      | 83.0                          | 50.0                                                    | 9.0                                     | 3.4                      | 0.4                                                     | 0.5                                                         | 0.4                                                       | 9. Elementary occupations                                 |                                                             |                                                 |            |
| 10. คนงานซึ่งมิได้จำแนกไว้ในหมวดอื่น                                | 0.2                 | -                                           | -                                  | -                                                        | -                                                                 | -                        | -                             | -                                                       | -                                       | -                        | -                                                       | -                                                           | -                                                         | 10. Workers not classifiable by occupation                |                                                             |                                                 |            |

ตารางที่ 8 จำนวนผู้มีงานทำ จำแนกตามอาชีพ และอุตสาหกรรม ภาคเหนือ

TABLE 8 EMPLOYED PERSONS OCCUPATION INDUSTRY AND AREA , NORTHERN REGION

ไตรมาสที่ 2/2556 : Quarter 2/2013

นอกเขตเทศบาล NON-MUNICIPAL AREA

หน่วยเป็นพัน : In Thousands

| อาชีพ                                                               | อุตสาหกรรม Last Industry |                                                  |                                    |         |                                           |                                                             |                          |                                               |                                                       |             | ข้อมูลข่าวสาร และการสื่อสาร การประจักษ์ | Information communication | ที่พักแรมและ บริการด้านอาหาร Accommodation and food service | OCCUPATION |
|---------------------------------------------------------------------|--------------------------|--------------------------------------------------|------------------------------------|---------|-------------------------------------------|-------------------------------------------------------------|--------------------------|-----------------------------------------------|-------------------------------------------------------|-------------|-----------------------------------------|---------------------------|-------------------------------------------------------------|------------|
|                                                                     | รวม                      | เกษตรกรรม การทำเหมืองแร่ และการประมง Agriculture | การทำเหมืองแร่ และเหมืองหิน Mining | การผลิต | ไฟฟ้า ก๊าซ ไอน้ำระบบปรับอากาศ Electricity | จัดหาน้ำ บำบัดน้ำเสีย และประปา Water supply sewerage, waste | การก่อสร้าง Construction | การขายปลีก การชื้อขายยมาสด wholes sale&retail | การขนส่ง สถานที่เก็บสินค้า Transportation and storage | การก่อสร้าง |                                         |                           |                                                             |            |
| หญิง                                                                | 2,429.2                  | 1,335.8                                          | 3.5                                | 232.4   | 1.9                                       | 1.5                                                         | 86.1                     | 302.5                                         | 7.1                                                   | 129.4       | 2.3                                     | 25.3                      | FEMALE                                                      |            |
| 1. ผู้ปฏิบัติงานในหลาย ข้าราชการระดับอาวุโส และผู้จัดการ            | 223                      | 0.6                                              | 0.3                                | 1.2     | -                                         | -                                                           | 0.8                      | 2.7                                           | -                                                     | 1.1         | -                                       | 2.4                       | 1. Legislator, senior officials and manage                  |            |
| 2. ผู้ประกอบวิชาชีพด้านต่างๆ                                        | 115.1                    | -                                                | -                                  | 0.9     | -                                         | 0.6                                                         | -                        | 0.6                                           | -                                                     | 1.0         | 1.0                                     | 0.8                       | 2. Professionals                                            |            |
| 3. ผู้ประกอบวิชาชีพด้านเทคนิคสาขาต่างๆ และอาชีพที่เกี่ยวข้อง        | 48.1                     | -                                                | -                                  | 2.3     | -                                         | -                                                           | 0.5                      | 9.3                                           | -                                                     | 0.3         | 0.7                                     | 13.2                      | 3. Technicians and associate professionals                  |            |
| 4. เสเนียบ                                                          | 84.2                     | 0.8                                              | 1.4                                | 9.5     | 1.3                                       | -                                                           | 2.1                      | 10.5                                          | -                                                     | 1.0         | 0.4                                     | 4.8                       | 4. Clerks                                                   |            |
| 5. พนักงานบริการและพนักงานในร้านค้า และตลาด                         | 401.7                    | 0.4                                              | 1.1                                | 2.3     | -                                         | -                                                           | -                        | 232.7                                         | 3.2                                                   | 110.0       | 0.3                                     | 0.4                       | 5. Service workers and shop and market sales workers        |            |
| 6. ผู้ปฏิบัติงานที่มีฝีมือในด้านเกษตรกรรม และการประมง               | 1,201.5                  | 1,194.5                                          | -                                  | 0.6     | 0.6                                       | -                                                           | 0.3                      | -                                             | -                                                     | 0.5         | -                                       | -                         | 6. Skilled agricultural and fishery workers                 |            |
| 7. ผู้ปฏิบัติงานด้านความสามารถที่มีมือ และธุรกิจการค้าที่เกี่ยวข้อง | 153.7                    | 0.9                                              | -                                  | 129.7   | -                                         | 0.5                                                         | 13.0                     | 5.5                                           | -                                                     | 0.7         | -                                       | -                         | 7. Craftsmen and related trades workers                     |            |
| 8. ผู้ปฏิบัติงานด้านเครื่องจักร และผู้ปฏิบัติงานด้านการประกอบ       | 76.1                     | 3.0                                              | -                                  | 64.3    | -                                         | -                                                           | 0.6                      | 1.1                                           | 2.1                                                   | 0.7         | -                                       | 2.4                       | 8. Plant and machine operators and assemblers               |            |
| 9. อาชีพขั้นพื้นฐานต่างๆ ในด้านการขาย และการให้บริการ               | 326.5                    | 135.6                                            | 0.8                                | 21.7    | -                                         | 0.3                                                         | 68.8                     | 40.2                                          | 1.8                                                   | 14.0        | -                                       | 1.3                       | 9. Elementary occupations                                   |            |
| 10. คนงานซึ่งมิได้จัดจำแนกไว้ในหมวดอื่น                             | -                        | -                                                | -                                  | -       | -                                         | -                                                           | -                        | -                                             | -                                                     | -           | -                                       | -                         | 10. Workers not classifiable by occupation                  |            |

ตารางที่ 8 จำนวนผู้จ้างงานที่ จำแนกตามอาชีพ อุตสาหกรรม เพศ และ เขตการปกครอง ภาคเหนือ (ต่อ)

TABLE 8 EMPLOYED PERSONS BY OCCUPATION INDUSTRY SEX AND AREA , NORTHERN REGION (Contd.)

ไตรมาสที่ 2/2556 : Quarter 2/2013

หน่วยเป็นพัน : in Thousands

| อาชีพ                                                                  | อุตสาหกรรม (ต่อ) Industry (Contd.)                      |                                                                                            |                                                                                           |                                                                        |                       |                                                                     |                                                            |                                  |                                                           |       | ไม่ทราบ | กิจกรรมของ<br>องค์กร<br>Extra-<br>territorial | กิจกรรมของ<br>องค์กร<br>Unknown                         | OCCUPATION |
|------------------------------------------------------------------------|---------------------------------------------------------|--------------------------------------------------------------------------------------------|-------------------------------------------------------------------------------------------|------------------------------------------------------------------------|-----------------------|---------------------------------------------------------------------|------------------------------------------------------------|----------------------------------|-----------------------------------------------------------|-------|---------|-----------------------------------------------|---------------------------------------------------------|------------|
|                                                                        | กิจกรรม<br>อสังหาริมทรัพย์<br>Real estate<br>activities | กิจกรรมทางวิชาชีพ<br>วิทย์และเทคโนโลยี<br>Professional, scientific<br>technical activities | การบริหารสนับสนุน<br>และป้องกันประเทศ<br>Administrative<br>and support service activities | การบริหารราชการ<br>ป้องกันประเทศ<br>Public admin-<br>istration defence | การศึกษา<br>Education | กิจกรรมด้านสุขภาพ<br>งานสังคมสงเคราะห์<br>Health and<br>social work | ศิลปะ ความบันเทิง<br>และนันทนาการ<br>Art,<br>entertainment | บริการด้านอื่นๆ<br>Other service | งานในครัวเรือน<br>ส่วนบุคคล<br>Activities of<br>household | TOTAL |         |                                               |                                                         |            |
| ยอดรวม                                                                 | 3.7                                                     | 8.2                                                                                        | 18.3                                                                                      | 218.3                                                                  | 139.3                 | 75.0                                                                | 19.4                                                       | 52.2                             | 21.8                                                      | 0.1   | 0.2     | 0.2                                           | TOTAL                                                   |            |
| ชาย                                                                    | 0.9                                                     | 3.9                                                                                        | 11.7                                                                                      | 138.3                                                                  | 47.7                  | 15.0                                                                | 10.5                                                       | 19.6                             | 7.3                                                       | 0.1   | 0.2     | 0.2                                           | MALE                                                    |            |
| 1. ผู้ปฏิบัติงานทนาย<br>และผู้จัดการ                                   | -                                                       | -                                                                                          | 0.6                                                                                       | 30.4                                                                   | 2.1                   | 1.9                                                                 | -                                                          | -                                | -                                                         | -     | -       | -                                             | 1. Legislators, senior officials<br>and managers        |            |
| 2. ผู้ประกอบวิชาชีพด้านต่างๆ                                           | -                                                       | 0.6                                                                                        | -                                                                                         | 14.5                                                                   | 31.9                  | 0.8                                                                 | 3.7                                                        | 0.8                              | -                                                         | -     | -       | -                                             | 2. Professionals                                        |            |
| 3. ผู้ประกอบวิชาชีพด้านเทคนิคสาขาต่างๆ<br>และอาชีพที่เกี่ยวข้อง        | 0.9                                                     | -                                                                                          | -                                                                                         | 20.0                                                                   | 1.1                   | 2.5                                                                 | 0.3                                                        | 0.4                              | -                                                         | -     | -       | -                                             | 3. Technicians and associate<br>professionals           |            |
| 4. เสมียน                                                              | -                                                       | 2.1                                                                                        | -                                                                                         | 15.7                                                                   | 2.9                   | 1.3                                                                 | -                                                          | 1.1                              | -                                                         | 0.1   | -       | -                                             | 4. Clerks                                               |            |
| 5. พนักงานบริการและพนักงานในร้านค้า<br>และตลาด                         | -                                                       | -                                                                                          | 4.9                                                                                       | 28.3                                                                   | 8.5                   | 3.9                                                                 | 2.5                                                        | 9.1                              | -                                                         | -     | -       | -                                             | 5. Service workers and shop and market<br>sales workers |            |
| 6. ผู้ปฏิบัติงานที่มีฝีมือในด้านการเกษตร<br>และการประมง                | -                                                       | 0.5                                                                                        | -                                                                                         | 3.4                                                                    | -                     | -                                                                   | 1.1                                                        | -                                | 1.5                                                       | -     | -       | -                                             | 6. Skilled agricultural and fishery<br>workers          |            |
| 7. ผู้ปฏิบัติงานด้านความสามารถทางฝีมือ<br>และธุรกิจการค้าที่เกี่ยวข้อง | -                                                       | -                                                                                          | 0.7                                                                                       | 4.6                                                                    | -                     | 0.5                                                                 | 1.1                                                        | 4.3                              | -                                                         | -     | -       | -                                             | 7. Craft and related trades<br>workers                  |            |
| 8. ผู้ปฏิบัติการโรงงานและเครื่องจักร<br>และผู้ปฏิบัติงานด้านการประกอบ  | -                                                       | 0.4                                                                                        | 2.5                                                                                       | 11.4                                                                   | 0.8                   | 2.8                                                                 | -                                                          | 0.5                              | -                                                         | -     | -       | -                                             | 8. Plant and machine operators<br>and assemblers        |            |
| 9. อาชีพขั้นพื้นฐานต่างๆ ในด้านการขาย<br>และการให้บริการ               | -                                                       | 0.4                                                                                        | 3.0                                                                                       | 10.1                                                                   | 0.4                   | 1.2                                                                 | 1.8                                                        | 3.4                              | 5.8                                                       | -     | -       | -                                             | 9. Elementary occupations                               |            |
| 10. คนงานซึ่งมิได้จำแนกไว้ในหมวดอื่น                                   | -                                                       | -                                                                                          | -                                                                                         | -                                                                      | -                     | -                                                                   | -                                                          | -                                | -                                                         | -     | 0.2     | -                                             | 10. Workers not classifiable by occupation              |            |

ตารางที่ 8 จำนวนผู้จ้างงานทำ งานนอกสถานอาชีพ และอุตสาหกรรม ภาคเหนือ (ต่อ)

TABLE 8 EMPLOYED PERSONS OCCUPATION INDUSTRY AND AREA , NORTHERN REGION (Contd.)

ไตรมาสที่ 2/256 : Quarter 2/2013

หน่วยเป็นพัน : in Thousands

| อาชีพ<br>Occupation                                                        | อุตสาหกรรม (ต่อ) Industry (Contd.)                      |                                                                                           |                                                                                       |                                                                        |                                                                         |                                                           |                                  |                                                           |                                               |                    |            |                                                         |
|----------------------------------------------------------------------------|---------------------------------------------------------|-------------------------------------------------------------------------------------------|---------------------------------------------------------------------------------------|------------------------------------------------------------------------|-------------------------------------------------------------------------|-----------------------------------------------------------|----------------------------------|-----------------------------------------------------------|-----------------------------------------------|--------------------|------------|---------------------------------------------------------|
|                                                                            | กิจกรรม<br>อสังหาริมทรัพย์<br>Real estate<br>activities | กิจกรรมทางวิชาชีพ<br>วิทย์และเทคโนโลยี<br>Professional/scientific<br>technical activities | การบริหารสนับสนุน<br>และป้องกันประเทศ<br>Administrative<br>support service activities | การบริหารราชการ<br>ป้องกันประเทศ<br>Public admin-<br>istration defence | การศึกษา<br>งานสังคมสงเคราะห์<br>Education<br>Health and<br>social work | ศิลปะ ความบันเทิง<br>และนันทนาการ<br>Art<br>entertainment | บริการด้านอื่นๆ<br>Other service | งานในครัวเรือน<br>ส่วนบุคคล<br>Activities of<br>household | กิจกรรมของ<br>องค์กร<br>Extra-<br>territorial | ไม่ทราบ<br>Unknown | OCCUPATION |                                                         |
| หญิง<br>Female                                                             | 2.8                                                     | 4.3                                                                                       | 6.6                                                                                   | 80.0                                                                   | 91.6                                                                    | 60.0                                                      | 9.0                              | 32.6                                                      | 14.5                                          | -                  | -          | FEMALE                                                  |
| 1. ผู้ปฏิบัติงานหลาย<br>และผู้จัดการ<br>ข้ามการระดับอาวุโส<br>และผู้จัดการ | -                                                       | -                                                                                         | -                                                                                     | 10.2                                                                   | 2.0                                                                     | 0.4                                                       | 0.7                              | -                                                         | -                                             | -                  | -          | 1. Legislators, senior<br>officials<br>and managers     |
| 2. ผู้ประกอบวิชาชีพ<br>ด้านต่างๆ                                           | -                                                       | 1.9                                                                                       | -                                                                                     | 14.6                                                                   | 68.6                                                                    | 22.0                                                      | 1.4                              | 1.7                                                       | -                                             | -                  | -          | 2. Professionals                                        |
| 3. ผู้ประกอบวิชาชีพ<br>ด้านเทคนิคสาขาต่างๆ<br>และอาชีพที่เกี่ยวข้อง        | -                                                       | 1.6                                                                                       | -                                                                                     | 8.7                                                                    | 0.2                                                                     | 9.0                                                       | -                                | 2.5                                                       | -                                             | -                  | -          | 3. Technicians and associate<br>professionals           |
| 4. เสมียน                                                                  | 1.5                                                     | 0.4                                                                                       | 0.6                                                                                   | 34.2                                                                   | 9.5                                                                     | 3.8                                                       | 1.5                              | 1.0                                                       | -                                             | -                  | -          | 4. Clerks                                               |
| 5. พนักงานบริการ<br>และพนักงานในร้านค้า<br>และตลาด                         | 1.1                                                     | -                                                                                         | 1.6                                                                                   | 3.9                                                                    | 9.0                                                                     | 17.2                                                      | 2.4                              | 13.0                                                      | 3.0                                           | -                  | -          | 5. Service workers and shop and market<br>sales workers |
| 6. ผู้ปฏิบัติงานที่มี<br>ฝีมือในด้านการเกษตร<br>และการประมง                | -                                                       | -                                                                                         | 0.3                                                                                   | 4.0                                                                    | -                                                                       | -                                                         | 0.5                              | 0.3                                                       | -                                             | -                  | -          | 6. Skilled agricultural and fishery<br>workers          |
| 7. ผู้ปฏิบัติงานด้าน<br>ความสามารถทางฝีมือ<br>และธุรกิจการค้าที่เกี่ยวข้อง | -                                                       | 0.2                                                                                       | -                                                                                     | -                                                                      | -                                                                       | -                                                         | -                                | 3.1                                                       | -                                             | -                  | -          | 7. Craft and related trades<br>workers                  |
| 8. ผู้ปฏิบัติการ<br>โรงงานและเครื่องจักร<br>และผู้ปฏิบัติงานด้านการประกอบ  | -                                                       | -                                                                                         | -                                                                                     | -                                                                      | -                                                                       | -                                                         | -                                | 1.8                                                       | -                                             | -                  | -          | 8. Plant and machine operators<br>and assemblers        |
| 9. อาชีพพื้นฐาน<br>ต่างๆ ในด้านการขาย<br>และการให้บริการ                   | 0.2                                                     | 0.2                                                                                       | 4.1                                                                                   | 4.4                                                                    | 2.2                                                                     | 7.6                                                       | 2.6                              | 9.2                                                       | 11.4                                          | -                  | -          | 9. Elementary occupations                               |
| 10. คนงานซึ่ง<br>มีระดับต่ำกว่า<br>ไม่เหมาะสม                              | -                                                       | -                                                                                         | -                                                                                     | -                                                                      | -                                                                       | -                                                         | -                                | -                                                         | -                                             | -                  | -          | 10. Workers not classifiable by occupation              |



ตารางที่ 9 จำนวนผู้มีงานทำ จำแนกตามอาชีพ จำนวนชั่วโมงทำงานต่อสัปดาห์ การมีเวลาเหลือพอและต้องทำงานเพิ่มขึ้น ภาคเหนือ

TABLE 9 EMPLOYED PERSONS BY OCCUPATION, HOURS WORKED PER WEEK, AVAILABILITY FOR ADDITIONAL WORK, NORTHERN REGION

หน่วยเป็นพัน : in Thousands

ไตรมาสที่ 2/2556 : Quarter-2/2013

| จำนวนชั่วโมงทำงาน และ การมีเวลาเหลือพอ และต้องทำงานเพิ่มขึ้น | รวม     | อาชีพ Occupation                                              |                                      |                                      |                  |                                         |                                                       |                                                         |                                                                   |                                                 |                                                              | อาชีพอื่น<br>ที่ไม่สามารถ<br>จำแนกได้ | HOURS WORKED,<br>AND<br>AVAILABILITY FOR<br>ADDITIONAL WORK |       |     |                   |
|--------------------------------------------------------------|---------|---------------------------------------------------------------|--------------------------------------|--------------------------------------|------------------|-----------------------------------------|-------------------------------------------------------|---------------------------------------------------------|-------------------------------------------------------------------|-------------------------------------------------|--------------------------------------------------------------|---------------------------------------|-------------------------------------------------------------|-------|-----|-------------------|
|                                                              |         | ผู้บัญญัติกฎหมาย<br>และผู้จัดการ<br>Legislators<br>& Managers | วิชาชีพ<br>ต่างต่างๆ<br>Professional | วิชาชีพ<br>ด้านเทคนิค<br>Technicians | เสมียน<br>Clerks | พนักงาน<br>บริการ<br>Service<br>Workers | ด้านการเกษตร<br>และประมง<br>Agricultural<br>& Fishery | ด้านความ<br>สามารถทางฝีมือ<br>Craft<br>& related trades | ผู้ประกอบการ<br>โรงงานเครื่องจักร<br>Plant & Machine<br>operators | อาชีพอื่น<br>ต่างๆ<br>Elementary<br>occupations | คนงานซึ่งมี<br>ได้จำแนกไว้<br>ในหมวดอื่น<br>Not classifiable |                                       |                                                             | TOTAL |     |                   |
| ยอดรวม                                                       | 7,258.9 | 136.2                                                         | 302.0                                | 172.9                                | 218.1            | 1,143.1                                 | 3,126.1                                               | 853.3                                                   | 408.2                                                             | 898.8                                           | 0.2                                                          | 0.2                                   | 0.2                                                         | 0.2   | 0.2 | TOTAL             |
| มี                                                           | 51.7    | 0.3                                                           | 0.7                                  | 1.5                                  | 0.5              | 1.9                                     | 22.7                                                  | 4.1                                                     | 2.1                                                               | 18.0                                            | -                                                            | -                                     | -                                                           | -     | -   | Available         |
| ไม่มี                                                        | 7,207.2 | 136.0                                                         | 301.3                                | 171.4                                | 217.6            | 1,141.3                                 | 3,103.4                                               | 849.3                                                   | 406.1                                                             | 880.8                                           | 0.2                                                          | 0.2                                   | 0.2                                                         | 0.2   | 0.2 | Not available     |
| มีงานประจำแต่ไม่ได้ทำงาน                                     | 68.1    | 0.4                                                           | 11.6                                 | 0.1                                  | 0.4              | 4.7                                     | 34.3                                                  | 5.9                                                     | 6.8                                                               | 3.8                                             | 0.2                                                          | 0.2                                   | 0.2                                                         | 0.2   | 0.2 | With job not work |
| มี                                                           | 6.6     | -                                                             | 0.2                                  | -                                    | -                | 0.6                                     | 2.6                                                   | 2.2                                                     | 0.2                                                               | 0.8                                             | -                                                            | -                                     | -                                                           | -     | -   | Available         |
| ไม่มี                                                        | 61.5    | 0.4                                                           | 11.4                                 | 0.1                                  | 0.4              | 4.1                                     | 31.8                                                  | 3.7                                                     | 6.6                                                               | 3.0                                             | 0.2                                                          | 0.2                                   | 0.2                                                         | 0.2   | 0.2 | Not available     |
| 1-9 ชั่วโมง                                                  | 21.1    | -                                                             | 0.3                                  | -                                    | 0.3              | 1.2                                     | 9.7                                                   | 0.9                                                     | 0.1                                                               | 8.5                                             | -                                                            | -                                     | -                                                           | -     | -   | 1-9 hours         |
| มี                                                           | 5.5     | -                                                             | -                                    | -                                    | -                | 0.2                                     | 2.1                                                   | -                                                       | -                                                                 | 3.2                                             | -                                                            | -                                     | -                                                           | -     | -   | Available         |
| ไม่มี                                                        | 15.6    | -                                                             | 0.3                                  | -                                    | 0.3              | 1.0                                     | 7.6                                                   | 0.9                                                     | 0.1                                                               | 5.4                                             | -                                                            | -                                     | -                                                           | -     | -   | Not available     |
| 10-19 ชั่วโมง                                                | 116.0   | 2.5                                                           | 5.4                                  | 2.2                                  | 0.6              | 5.3                                     | 75.6                                                  | 8.5                                                     | 3.8                                                               | 12.1                                            | -                                                            | -                                     | -                                                           | -     | -   | 10-19 hours       |
| มี                                                           | 7.7     | -                                                             | -                                    | 0.5                                  | -                | -                                       | 3.9                                                   | -                                                       | 1.7                                                               | 1.7                                             | -                                                            | -                                     | -                                                           | -     | -   | Available         |
| ไม่มี                                                        | 108.3   | 2.5                                                           | 5.4                                  | 1.7                                  | 0.6              | 5.3                                     | 71.8                                                  | 8.5                                                     | 2.1                                                               | 10.4                                            | -                                                            | -                                     | -                                                           | -     | -   | Not available     |
| 20-29 ชั่วโมง                                                | 458.8   | 3.1                                                           | 21.7                                 | 3.5                                  | 4.4              | 23.8                                    | 324.1                                                 | 30.6                                                    | 8.2                                                               | 39.4                                            | -                                                            | -                                     | -                                                           | -     | -   | 20-29 hours       |
| มี                                                           | 12.3    | -                                                             | 0.5                                  | 0.6                                  | -                | 0.2                                     | 4.6                                                   | 1.4                                                     | -                                                                 | 5.1                                             | -                                                            | -                                     | -                                                           | -     | -   | Available         |
| ไม่มี                                                        | 446.5   | 3.1                                                           | 21.3                                 | 2.9                                  | 4.4              | 23.6                                    | 319.5                                                 | 29.2                                                    | 8.2                                                               | 34.3                                            | -                                                            | -                                     | -                                                           | -     | -   | Not available     |
| 30-34 ชั่วโมง                                                | 370.2   | 4.9                                                           | 8.3                                  | 3.5                                  | 1.1              | 21.4                                    | 226.6                                                 | 26.0                                                    | 12.1                                                              | 66.4                                            | -                                                            | -                                     | -                                                           | -     | -   | 30-34 hours       |
| มี                                                           | 7.9     | 0.3                                                           | -                                    | -                                    | -                | -                                       | 3.2                                                   | 0.2                                                     | 0.2                                                               | 4.0                                             | -                                                            | -                                     | -                                                           | -     | -   | Available         |
| ไม่มี                                                        | 362.3   | 4.7                                                           | 8.3                                  | 3.5                                  | 1.1              | 21.4                                    | 223.4                                                 | 25.8                                                    | 11.9                                                              | 62.4                                            | -                                                            | -                                     | -                                                           | -     | -   | Not available     |
| 35-39 ชั่วโมง                                                | 843.3   | 38.3                                                          | 153.4                                | 54.4                                 | 85.6             | 95.2                                    | 302.3                                                 | 39.0                                                    | 28.2                                                              | 47.1                                            | -                                                            | -                                     | -                                                           | -     | -   | 35-39 hours       |
| มี                                                           | 6.6     | -                                                             | -                                    | -                                    | 0.5              | 0.4                                     | 4.5                                                   | -                                                       | -                                                                 | 1.1                                             | -                                                            | -                                     | -                                                           | -     | -   | Available         |
| ไม่มี                                                        | 836.7   | 38.3                                                          | 153.4                                | 54.4                                 | 85.1             | 94.8                                    | 297.7                                                 | 39.0                                                    | 28.2                                                              | 45.9                                            | -                                                            | -                                     | -                                                           | -     | -   | Not available     |
| 40-49 ชั่วโมง                                                | 2,853.7 | 40.5                                                          | 81.6                                 | 69.8                                 | 95.6             | 364.1                                   | 1,210.8                                               | 398.3                                                   | 179.4                                                             | 413.7                                           | -                                                            | -                                     | -                                                           | -     | -   | 40-49 hours       |
| มี                                                           | 3.3     | -                                                             | -                                    | -                                    | -                | -                                       | 1.3                                                   | 0.2                                                     | -                                                                 | 1.8                                             | -                                                            | -                                     | -                                                           | -     | -   | Available         |
| ไม่มี                                                        | 2,850.3 | 40.5                                                          | 81.6                                 | 69.8                                 | 95.6             | 364.1                                   | 1,209.5                                               | 398.1                                                   | 179.4                                                             | 411.9                                           | -                                                            | -                                     | -                                                           | -     | -   | Not available     |
| 50 ชั่วโมงขึ้นไป                                             | 2,527.7 | 46.5                                                          | 19.7                                 | 39.5                                 | 30.2             | 627.5                                   | 942.8                                                 | 344.0                                                   | 169.7                                                             | 307.7                                           | -                                                            | -                                     | -                                                           | -     | -   | 50 hours and over |
| มี                                                           | 1.8     | -                                                             | -                                    | 0.4                                  | -                | 0.5                                     | 0.5                                                   | -                                                       | -                                                                 | 0.3                                             | -                                                            | -                                     | -                                                           | -     | -   | Available         |
| ไม่มี                                                        | 2,525.9 | 46.5                                                          | 19.7                                 | 39.1                                 | 30.2             | 627.0                                   | 942.2                                                 | 344.0                                                   | 169.7                                                             | 307.4                                           | -                                                            | -                                     | -                                                           | -     | -   | Not available     |

ตารางที่ 9 จำนวนผู้จ้างงานที่ จานมตามอาชีพ จำนวนชั่วโมงทำงานต่อสัปดาห์ การมีเวลาพักผ่อนและต้องการทำงานเพิ่มขึ้น และเพศ ภาคเหนือ  
TABLE 9 EMPLOYED PERSONS BY OCCUPATION, HOURS WORKED PER WEEK, AVAILABILITY FOR ADDITIONAL WORK AND SEX , NORTHERN REGION

ไตรมาสที่ 2/2556 : Quarter 2/2013

| จำนวนชั่วโมงทำงาน<br>เพศ และ<br>การมีเวลาพักผ่อน<br>และต้องการทำงานเพิ่มขึ้น | รวม                                                           |                         | อาชีพ Occupation                     |                  |                                         |                                                    |                                                         |                                                                    |                                                   | อาชีพที่<br>งานด้าน<br>บริการ<br>Service<br>Workers | ด้านความ<br>สามารถทางฝีมือ<br>Craft<br>& related trades | ผู้ปฏิบัติงาน<br>โรงงานเครื่องจักร<br>Plant & Machine<br>operators | อาชีพที่<br>ฐานล่างๆ<br>Elementary<br>occupations | คนงานซึ่งมี<br>ไม่จำแนก<br>ไม่ทราบ<br>Not classifiable | HOURS WORKED,<br>SEX AND<br>AVAILABILITY FOR<br>ADDITIONAL WORK |
|------------------------------------------------------------------------------|---------------------------------------------------------------|-------------------------|--------------------------------------|------------------|-----------------------------------------|----------------------------------------------------|---------------------------------------------------------|--------------------------------------------------------------------|---------------------------------------------------|-----------------------------------------------------|---------------------------------------------------------|--------------------------------------------------------------------|---------------------------------------------------|--------------------------------------------------------|-----------------------------------------------------------------|
|                                                                              | ผู้บัญญัติกฎหมาย<br>และผู้จัดการ<br>Legislators<br>& Managers | วิชาชีพ<br>Professional | วิชาชีพ<br>ด้านเทคนิค<br>Technicians | เสมียน<br>Clerks | พนักงาน<br>บริการ<br>Service<br>Workers | ด้านเกษตร<br>และประมง<br>Agricultural<br>& Fishery | ด้านความ<br>สามารถทางฝีมือ<br>Craft<br>& related trades | ผู้ปฏิบัติงาน<br>โรงงานเครื่องจักร<br>Plant & Machine<br>operators | อาชีพที่<br>ฐานล่างๆ<br>Elementary<br>occupations |                                                     |                                                         |                                                                    |                                                   |                                                        |                                                                 |
| ชาย                                                                          | 3,948.6                                                       | 101.4                   | 109.0                                | 85.0             | 64.8                                    | 466.2                                              | 1,760.6                                                 | 619.0                                                              | 287.5                                             | 454.9                                               | 0.2                                                     | TOTAL(MALE)                                                        |                                                   |                                                        |                                                                 |
| มี                                                                           | 300                                                           | 0.3                     | 0.6                                  | 1.1              | 0.5                                     | 0.8                                                | 12.3                                                    | 2.4                                                                | 1.0                                               | 11.1                                                | -                                                       | Available                                                          |                                                   |                                                        |                                                                 |
| ไม่มี                                                                        | 3,918.6                                                       | 101.2                   | 108.5                                | 83.9             | 64.3                                    | 465.4                                              | 1,748.3                                                 | 616.7                                                              | 286.5                                             | 443.8                                               | 0.2                                                     | Not available                                                      |                                                   |                                                        |                                                                 |
| มีงานประจำแต่ไม่ได้ทำงาน                                                     | 45.1                                                          | 0.2                     | 4.4                                  | 0.1              | 0.1                                     | 1.0                                                | 26.1                                                    | 4.0                                                                | 6.1                                               | 3.0                                                 | 0.2                                                     | With job not work                                                  |                                                   |                                                        |                                                                 |
| มี                                                                           | 5.6                                                           | -                       | 0.2                                  | -                | -                                       | 0.4                                                | 2.3                                                     | 1.7                                                                | 0.8                                               | 0.8                                                 | -                                                       | Available                                                          |                                                   |                                                        |                                                                 |
| ไม่มี                                                                        | 39.5                                                          | 0.2                     | 4.2                                  | 0.1              | 0.1                                     | 0.6                                                | 23.8                                                    | 2.3                                                                | 5.9                                               | 2.2                                                 | 0.2                                                     | Not available                                                      |                                                   |                                                        |                                                                 |
| 1-9 ชั่วโมง                                                                  | 10.4                                                          | -                       | 0.3                                  | -                | 0.1                                     | 0.9                                                | 4.5                                                     | 0.4                                                                | 0.1                                               | 4.1                                                 | -                                                       | 1-9 hours                                                          |                                                   |                                                        |                                                                 |
| มี                                                                           | 3.1                                                           | -                       | -                                    | -                | -                                       | 0.9                                                | -                                                       | -                                                                  | -                                                 | 2.2                                                 | -                                                       | Available                                                          |                                                   |                                                        |                                                                 |
| ไม่มี                                                                        | 7.3                                                           | -                       | 0.3                                  | -                | 0.1                                     | 0.9                                                | 3.5                                                     | 0.4                                                                | 0.1                                               | 2.0                                                 | -                                                       | Not available                                                      |                                                   |                                                        |                                                                 |
| 10-19 ชั่วโมง                                                                | 54.9                                                          | 1.1                     | 0.5                                  | 0.9              | -                                       | 2.3                                                | 36.6                                                    | 3.7                                                                | 2.4                                               | 7.5                                                 | -                                                       | 10-19 hours                                                        |                                                   |                                                        |                                                                 |
| มี                                                                           | 3.9                                                           | -                       | -                                    | 0.5              | -                                       | -                                                  | 2.0                                                     | -                                                                  | 0.6                                               | 0.9                                                 | -                                                       | Available                                                          |                                                   |                                                        |                                                                 |
| ไม่มี                                                                        | 51.0                                                          | 1.1                     | 0.5                                  | 0.4              | -                                       | 2.3                                                | 34.6                                                    | 3.7                                                                | 1.8                                               | 6.6                                                 | -                                                       | Not available                                                      |                                                   |                                                        |                                                                 |
| 20-29 ชั่วโมง                                                                | 214.1                                                         | 2.6                     | 8.2                                  | 2.7              | 0.5                                     | 8.5                                                | 150.5                                                   | 13.8                                                               | 7.4                                               | 20.0                                                | -                                                       | 20-29 hours                                                        |                                                   |                                                        |                                                                 |
| มี                                                                           | 6.1                                                           | -                       | 0.4                                  | 0.6              | -                                       | -                                                  | 1.1                                                     | 0.3                                                                | -                                                 | 3.8                                                 | -                                                       | Available                                                          |                                                   |                                                        |                                                                 |
| ไม่มี                                                                        | 208.0                                                         | 2.6                     | 7.9                                  | 2.1              | 0.5                                     | 8.5                                                | 149.4                                                   | 13.5                                                               | 7.4                                               | 16.2                                                | -                                                       | Not available                                                      |                                                   |                                                        |                                                                 |
| 30-34 ชั่วโมง                                                                | 181.0                                                         | 3.3                     | 3.2                                  | 1.2              | 0.4                                     | 8.2                                                | 110.8                                                   | 14.3                                                               | 8.8                                               | 30.8                                                | -                                                       | 30-34 hours                                                        |                                                   |                                                        |                                                                 |
| มี                                                                           | 4.2                                                           | 0.3                     | -                                    | 0.3              | -                                       | -                                                  | 2.1                                                     | -                                                                  | -                                                 | 1.4                                                 | -                                                       | Available                                                          |                                                   |                                                        |                                                                 |
| ไม่มี                                                                        | 176.8                                                         | 3.1                     | 3.2                                  | 1.2              | 0.4                                     | 8.2                                                | 108.7                                                   | 14.2                                                               | 8.6                                               | 29.4                                                | -                                                       | Not available                                                      |                                                   |                                                        |                                                                 |
| 35-39 ชั่วโมง                                                                | 416.0                                                         | 27.5                    | 52.8                                 | 29.6             | 30.5                                    | 50.2                                               | 160.6                                                   | 21.9                                                               | 23.2                                              | 19.6                                                | -                                                       | 35-39 hours                                                        |                                                   |                                                        |                                                                 |
| มี                                                                           | 3.9                                                           | -                       | -                                    | -                | 0.5                                     | 0.4                                                | 2.5                                                     | -                                                                  | -                                                 | 0.5                                                 | -                                                       | Available                                                          |                                                   |                                                        |                                                                 |
| ไม่มี                                                                        | 412.1                                                         | 27.5                    | 52.8                                 | 29.6             | 30.0                                    | 49.8                                               | 158.2                                                   | 21.9                                                               | 23.2                                              | 19.2                                                | -                                                       | Not available                                                      |                                                   |                                                        |                                                                 |
| 40-49 ชั่วโมง                                                                | 1,584.3                                                       | 27.5                    | 32.8                                 | 34.5             | 24.8                                    | 144.8                                              | 682.9                                                   | 304.1                                                              | 120.3                                             | 212.7                                               | -                                                       | 40-49 hours                                                        |                                                   |                                                        |                                                                 |
| มี                                                                           | 2.6                                                           | -                       | -                                    | -                | -                                       | -                                                  | 1.1                                                     | 0.2                                                                | -                                                 | 1.3                                                 | -                                                       | Available                                                          |                                                   |                                                        |                                                                 |
| ไม่มี                                                                        | 1,581.7                                                       | 27.5                    | 32.8                                 | 34.5             | 24.8                                    | 144.8                                              | 681.7                                                   | 303.9                                                              | 120.3                                             | 211.4                                               | -                                                       | Not available                                                      |                                                   |                                                        |                                                                 |
| 50 ชั่วโมงขึ้นไป                                                             | 1,442.7                                                       | 39.4                    | 6.9                                  | 16.1             | 8.3                                     | 250.3                                              | 588.7                                                   | 256.8                                                              | 119.2                                             | 157.2                                               | -                                                       | 50 hours and over                                                  |                                                   |                                                        |                                                                 |
| มี                                                                           | 0.6                                                           | -                       | -                                    | -                | -                                       | -                                                  | 0.3                                                     | -                                                                  | -                                                 | 0.3                                                 | -                                                       | Available                                                          |                                                   |                                                        |                                                                 |
| ไม่มี                                                                        | 1,442.1                                                       | 39.4                    | 6.9                                  | 16.1             | 8.3                                     | 250.3                                              | 588.4                                                   | 256.8                                                              | 119.2                                             | 156.9                                               | -                                                       | Not available                                                      |                                                   |                                                        |                                                                 |
| หญิง                                                                         | 3,310.3                                                       | 34.8                    | 192.9                                | 87.9             | 153.3                                   | 676.9                                              | 1,365.5                                                 | 234.3                                                              | 120.8                                             | 443.9                                               | -                                                       | TOTAL(FEMALE)                                                      |                                                   |                                                        |                                                                 |
| มี                                                                           | 21.7                                                          | -                       | 0.1                                  | 0.4              | -                                       | 1.1                                                | 10.4                                                    | 1.7                                                                | 1.1                                               | 6.9                                                 | -                                                       | Available                                                          |                                                   |                                                        |                                                                 |
| ไม่มี                                                                        | 3,288.6                                                       | 34.8                    | 192.8                                | 87.5             | 153.3                                   | 675.8                                              | 1,355.1                                                 | 232.6                                                              | 119.7                                             | 437.0                                               | -                                                       | Not available                                                      |                                                   |                                                        |                                                                 |
| มีงานประจำแต่ไม่ได้ทำงาน                                                     | 23.0                                                          | 0.2                     | 7.2                                  | -                | 0.2                                     | 3.7                                                | 8.3                                                     | 2.0                                                                | 0.7                                               | 0.8                                                 | -                                                       | With job not work                                                  |                                                   |                                                        |                                                                 |
| มี                                                                           | 1.0                                                           | -                       | -                                    | -                | -                                       | 0.2                                                | 0.3                                                     | 0.5                                                                | -                                                 | -                                                   | -                                                       | Available                                                          |                                                   |                                                        |                                                                 |
| ไม่มี                                                                        | 22.0                                                          | 0.2                     | 7.2                                  | -                | 0.2                                     | 3.5                                                | 8.0                                                     | 1.4                                                                | 0.7                                               | 0.8                                                 | -                                                       | Not available                                                      |                                                   |                                                        |                                                                 |
| 1-9 ชั่วโมง                                                                  | 10.7                                                          | -                       | -                                    | -                | 0.2                                     | 0.3                                                | 5.2                                                     | 0.5                                                                | -                                                 | 4.4                                                 | -                                                       | 1-9 hours                                                          |                                                   |                                                        |                                                                 |
| มี                                                                           | 2.4                                                           | -                       | -                                    | -                | -                                       | 0.2                                                | 1.1                                                     | -                                                                  | -                                                 | 1.0                                                 | -                                                       | Available                                                          |                                                   |                                                        |                                                                 |
| ไม่มี                                                                        | 8.3                                                           | -                       | -                                    | -                | 0.2                                     | 0.1                                                | 4.1                                                     | 0.5                                                                | -                                                 | 3.4                                                 | -                                                       | Not available                                                      |                                                   |                                                        |                                                                 |
| 10-19 ชั่วโมง                                                                | 61.1                                                          | 1.5                     | 4.9                                  | 1.3              | 0.6                                     | 3.0                                                | 39.1                                                    | 4.8                                                                | 1.1                                               | 4.6                                                 | -                                                       | 10-19 hours                                                        |                                                   |                                                        |                                                                 |
| มี                                                                           | 3.8                                                           | -                       | -                                    | -                | 1.9                                     | -                                                  | 1.9                                                     | -                                                                  | -                                                 | 0.8                                                 | -                                                       | Available                                                          |                                                   |                                                        |                                                                 |
| ไม่มี                                                                        | 57.3                                                          | 1.5                     | 4.9                                  | 1.3              | 0.6                                     | 3.0                                                | 37.2                                                    | 4.8                                                                | 0.3                                               | 3.8                                                 | -                                                       | Not available                                                      |                                                   |                                                        |                                                                 |
| 20-29 ชั่วโมง                                                                | 244.7                                                         | 0.5                     | 13.5                                 | 0.8              | 4.0                                     | 15.3                                               | 173.6                                                   | 16.8                                                               | 0.8                                               | 19.5                                                | -                                                       | 20-29 hours                                                        |                                                   |                                                        |                                                                 |
| มี                                                                           | 6.2                                                           | -                       | 0.1                                  | -                | -                                       | 0.2                                                | 3.4                                                     | 1.2                                                                | -                                                 | 1.3                                                 | -                                                       | Available                                                          |                                                   |                                                        |                                                                 |
| ไม่มี                                                                        | 238.5                                                         | 0.5                     | 13.4                                 | 0.8              | 4.0                                     | 15.1                                               | 170.1                                                   | 15.6                                                               | 0.8                                               | 18.2                                                | -                                                       | Not available                                                      |                                                   |                                                        |                                                                 |
| 30-34 ชั่วโมง                                                                | 189.2                                                         | 1.6                     | 5.1                                  | 2.2              | 0.7                                     | 13.2                                               | 115.8                                                   | 11.7                                                               | 3.3                                               | 35.6                                                | -                                                       | 30-34 hours                                                        |                                                   |                                                        |                                                                 |
| มี                                                                           | 3.7                                                           | -                       | -                                    | -                | -                                       | -                                                  | 1.1                                                     | -                                                                  | -                                                 | 2.6                                                 | -                                                       | Available                                                          |                                                   |                                                        |                                                                 |
| ไม่มี                                                                        | 185.5                                                         | 1.6                     | 5.1                                  | 2.2              | 0.7                                     | 13.2                                               | 114.7                                                   | 11.7                                                               | 3.3                                               | 33.0                                                | -                                                       | Not available                                                      |                                                   |                                                        |                                                                 |
| 35-39 ชั่วโมง                                                                | 427.3                                                         | 10.9                    | 100.6                                | 24.7             | 55.1                                    | 45.0                                               | 141.6                                                   | 17.2                                                               | 4.9                                               | 27.4                                                | -                                                       | 35-39 hours                                                        |                                                   |                                                        |                                                                 |
| มี                                                                           | 2.7                                                           | -                       | -                                    | -                | 2.1                                     | -                                                  | 2.1                                                     | -                                                                  | -                                                 | 0.6                                                 | -                                                       | Available                                                          |                                                   |                                                        |                                                                 |
| ไม่มี                                                                        | 424.6                                                         | 10.9                    | 100.6                                | 24.7             | 55.1                                    | 45.0                                               | 139.5                                                   | 17.2                                                               | 4.9                                               | 26.8                                                | -                                                       | Not available                                                      |                                                   |                                                        |                                                                 |
| 40-49 ชั่วโมง                                                                | 1,269.4                                                       | 13.0                    | 48.8                                 | 35.4             | 70.7                                    | 219.3                                              | 527.9                                                   | 94.2                                                               | 59.1                                              | 201.0                                               | -                                                       | 40-49 hours                                                        |                                                   |                                                        |                                                                 |
| มี                                                                           | 0.7                                                           | -                       | -                                    | -                | 0.2                                     | -                                                  | 0.2                                                     | -                                                                  | -                                                 | 0.6                                                 | -                                                       | Available                                                          |                                                   |                                                        |                                                                 |
| ไม่มี                                                                        | 1,268.6                                                       | 13.0                    | 48.8                                 | 35.4             | 70.7                                    | 219.3                                              | 527.7                                                   | 94.2                                                               | 59.1                                              | 200.5                                               | -                                                       | Not available                                                      |                                                   |                                                        |                                                                 |
| 50 ชั่วโมงขึ้นไป                                                             | 1,085.0                                                       | 7.1                     | 12.9                                 | 23.5             | 21.9                                    | 377.3                                              | 354.1                                                   | 87.3                                                               | 50.5                                              | 150.5                                               | -                                                       | 50 hours and over                                                  |                                                   |                                                        |                                                                 |
| มี                                                                           | 1.2                                                           | -                       | -                                    | 0.4              | -                                       | 0.5                                                | 0.3                                                     | -                                                                  | -                                                 | -                                                   | -                                                       | Available                                                          |                                                   |                                                        |                                                                 |
| ไม่มี                                                                        | 1,083.8                                                       | 7.1                     | 12.9                                 | 23.1             | 21.9                                    | 376.8                                              | 353.9                                                   | 87.3                                                               | 50.5                                              | 150.5                                               | -                                                       | Not available                                                      |                                                   |                                                        |                                                                 |

หน่วยนับพัน : In Thousands

ตารางที่ 9 จำนวนผู้มีงานทำ จำแนกตามอาชีพ จำนวนชั่วโมงทำงานต่อสัปดาห์ การมีเวลาเหลือพอและต้องการทำงานเพิ่มขึ้น เขต และเขตการปกครอง ภาคเหนือ (ต่อ)

TABLE 9 EMPLOYED PERSONS BY OCCUPATION, HOURS WORKED PER WEEK, AVAILABILITY FOR ADDITIONAL WORK, SEX AND AREA, NORTHERN REGION (Contd.)

| จำนวนชั่วโมงทำงาน<br>เพศ และ<br>การมีเวลาเหลือพอ<br>และต้องการทำงานเพิ่มขึ้น | ในเขตเทศบาล MUNICIPAL AREA |                                                                |                                      |                                      |                  |                                         |                                                                |                                                |                                                                   |                                                    |                                                              | HOURS WORKED,<br>SEX-AND<br>AVAILABILITY FOR<br>ADDITIONAL WORK |
|------------------------------------------------------------------------------|----------------------------|----------------------------------------------------------------|--------------------------------------|--------------------------------------|------------------|-----------------------------------------|----------------------------------------------------------------|------------------------------------------------|-------------------------------------------------------------------|----------------------------------------------------|--------------------------------------------------------------|-----------------------------------------------------------------|
|                                                                              | รวม                        | ผู้บัญญัติกฎหมาย<br>และ ผู้จัดการ<br>Legislators<br>& Managers | วิชาชีพ<br>ด้านต่างๆ<br>Professional | วิชาชีพ<br>ด้านเทคนิค<br>Technicians | เสมียน<br>Clerks | พนักงาน<br>บริการ<br>Service<br>Workers | อาชีพ<br>ด้านการเกษตร<br>และประมง<br>Agricultural<br>& Fishery | ด้านความ<br>สามารถทางฝีมือ<br>& related trades | ผู้ประกอบการ<br>โรงงานเครื่องจักร<br>Plant & Machine<br>operators | อาชีพอื่น<br>ฐานต่างๆ<br>Elementary<br>occupations | คนงานซึ่งมี<br>ได้จำแนกไว้<br>ในหมวดอื่น<br>Not Classifiable |                                                                 |
| ยอดรวม(ชาย)                                                                  | 988.2                      | 33.0                                                           | 50.0                                 | 43.5                                 | 28.7             | 197.7                                   | 231.8                                                          | 214.6                                          | 83.2                                                              | 105.7                                              | -                                                            | -                                                               |
| มี                                                                           | 5.3                        | 0.3                                                            | 0.4                                  | 0.5                                  | -                | -                                       | 0.9                                                            | 0.5                                            | 0.4                                                               | 2.4                                                | -                                                            | Available                                                       |
| ไม่มี                                                                        | 982.9                      | 32.7                                                           | 49.7                                 | 43.0                                 | 28.7             | 197.7                                   | 230.9                                                          | 214.1                                          | 82.8                                                              | 103.3                                              | -                                                            | Not available                                                   |
| มีงานประจำงานแต่ไม่ได้ทำงาน                                                  | 9.6                        | 0.2                                                            | 0.9                                  | 0.1                                  | 0.1              | 0.3                                     | 6.1                                                            | 1.2                                            | 0.7                                                               | -                                                  | -                                                            | With job not work                                               |
| มี                                                                           | 0.6                        | -                                                              | -                                    | -                                    | -                | -                                       | 0.2                                                            | 0.2                                            | 0.2                                                               | -                                                  | -                                                            | Available                                                       |
| ไม่มี                                                                        | 9.0                        | 0.2                                                            | 0.9                                  | 0.1                                  | 0.1              | 0.3                                     | 5.9                                                            | 0.9                                            | 0.5                                                               | -                                                  | -                                                            | Not available                                                   |
| 1-9 ชั่วโมง                                                                  | 2.7                        | -                                                              | -                                    | -                                    | 0.1              | 0.2                                     | 1.2                                                            | 0.4                                            | 0.1                                                               | 0.8                                                | -                                                            | 1-9 hours                                                       |
| มี                                                                           | 0.1                        | -                                                              | -                                    | -                                    | -                | -                                       | -                                                              | -                                              | -                                                                 | 0.1                                                | -                                                            | Available                                                       |
| ไม่มี                                                                        | 2.6                        | -                                                              | -                                    | -                                    | 0.1              | 0.2                                     | 1.2                                                            | 0.4                                            | 0.1                                                               | 0.7                                                | -                                                            | Not available                                                   |
| 10-19 ชั่วโมง                                                                | 12.5                       | 0.2                                                            | 0.5                                  | 0.9                                  | -                | 0.8                                     | 7.1                                                            | 1.1                                            | 0.4                                                               | 1.5                                                | -                                                            | 10-19 hours                                                     |
| มี                                                                           | 0.6                        | -                                                              | -                                    | 0.5                                  | -                | -                                       | -                                                              | -                                              | -                                                                 | 0.1                                                | -                                                            | Available                                                       |
| ไม่มี                                                                        | 11.8                       | 0.2                                                            | 0.5                                  | 0.4                                  | -                | 0.8                                     | 7.1                                                            | 1.1                                            | 0.4                                                               | 1.4                                                | -                                                            | Not available                                                   |
| 20-29 ชั่วโมง                                                                | 48.9                       | 0.8                                                            | 5.2                                  | 0.6                                  | 0.5              | 3.0                                     | 25.9                                                           | 6.4                                            | 1.9                                                               | 4.6                                                | -                                                            | 20-29 hours                                                     |
| มี                                                                           | 1.6                        | -                                                              | 0.4                                  | -                                    | -                | -                                       | 0.3                                                            | 0.1                                            | -                                                                 | 0.9                                                | -                                                            | Available                                                       |
| ไม่มี                                                                        | 47.2                       | 0.8                                                            | 4.8                                  | 0.6                                  | 0.5              | 3.0                                     | 25.6                                                           | 6.3                                            | 1.9                                                               | 3.7                                                | -                                                            | Not available                                                   |
| 30-34 ชั่วโมง                                                                | 38.2                       | 1.7                                                            | 3.2                                  | 0.3                                  | 0.4              | 2.9                                     | 15.7                                                           | 5.7                                            | 2.4                                                               | 6.0                                                | -                                                            | 30-34 hours                                                     |
| มี                                                                           | 1.1                        | 0.3                                                            | -                                    | -                                    | -                | -                                       | -                                                              | 0.2                                            | 0.2                                                               | 0.5                                                | -                                                            | Available                                                       |
| ไม่มี                                                                        | 37.1                       | 1.5                                                            | 3.2                                  | 0.3                                  | 0.4              | 2.9                                     | 15.7                                                           | 5.5                                            | 2.2                                                               | 5.5                                                | -                                                            | Not available                                                   |
| 35-39 ชั่วโมง                                                                | 115.7                      | 9.0                                                            | 21.5                                 | 10.7                                 | 10.8             | 18.2                                    | 22.7                                                           | 9.6                                            | 7.5                                                               | 5.7                                                | -                                                            | 35-39 hours                                                     |
| มี                                                                           | 0.1                        | -                                                              | -                                    | -                                    | -                | -                                       | 0.1                                                            | -                                              | -                                                                 | 0.0                                                | -                                                            | Available                                                       |
| ไม่มี                                                                        | 115.6                      | 9.0                                                            | 21.5                                 | 10.7                                 | 10.8             | 18.2                                    | 22.6                                                           | 9.6                                            | 7.5                                                               | 5.6                                                | -                                                            | Not available                                                   |
| 40-49 ชั่วโมง                                                                | 403.3                      | 11.5                                                           | 14.2                                 | 19.9                                 | 11.2             | 66.4                                    | 83.9                                                           | 106.6                                          | 38.2                                                              | 51.5                                               | -                                                            | 40-49 hours                                                     |
| มี                                                                           | 1.0                        | -                                                              | -                                    | -                                    | -                | -                                       | 0.3                                                            | -                                              | -                                                                 | 0.8                                                | -                                                            | Available                                                       |
| ไม่มี                                                                        | 402.2                      | 11.5                                                           | 14.2                                 | 19.9                                 | 11.2             | 66.4                                    | 83.7                                                           | 106.6                                          | 38.2                                                              | 50.7                                               | -                                                            | Not available                                                   |
| 50 ชั่วโมงขึ้นไป                                                             | 357.4                      | 9.6                                                            | 4.6                                  | 11.0                                 | 5.7              | 105.9                                   | 69.2                                                           | 83.6                                           | 32.0                                                              | 35.8                                               | -                                                            | 50 hours and over                                               |
| มี                                                                           | -                          | -                                                              | -                                    | -                                    | -                | -                                       | -                                                              | -                                              | -                                                                 | -                                                  | -                                                            | Available                                                       |
| ไม่มี                                                                        | 357.4                      | 9.6                                                            | 4.6                                  | 11.0                                 | 5.7              | 105.9                                   | 69.2                                                           | 83.6                                           | 32.0                                                              | 35.8                                               | -                                                            | Not available                                                   |

ไตรมาสที่ 2/2556 : Quarter 2/2013

หน่วยเป็นพัน : in Thousands

ตารางที่ 9 จำนวนผู้ปฏิบัติงาน จำนวนชั่วโมงทำงานต่อสัปดาห์ การมีเวลาเหลือพอและต้องการทำงานเพิ่มขึ้น เขต และเขตการปกครอง ภาคเหนือ (ต่อ)

TABLE 9 EMPLOYED PERSONS BY OCCUPATION, HOURS WORKED PER WEEK, AVAILABILITY FOR ADDITIONAL WORK, SEX AND AREA, NORTHERN REGION (Contd.)

หน่วยเป็นพัน : In Thousands

| จำนวนชั่วโมงทำงาน<br>เพศ และ<br>การมีเวลาเหลือพอ<br>และต้องการทำงานเพิ่มขึ้น | ในเขตเทศบาล MUNICIPAL AREA |                                                                |                                           |                                      |                  |                                         |                                                                |                                                         |                                                                    |                                                    |                                                                | HOURS WORKED,<br>SEX AND<br>AVAILABILITY FOR<br>ADDITIONAL WORK |
|------------------------------------------------------------------------------|----------------------------|----------------------------------------------------------------|-------------------------------------------|--------------------------------------|------------------|-----------------------------------------|----------------------------------------------------------------|---------------------------------------------------------|--------------------------------------------------------------------|----------------------------------------------------|----------------------------------------------------------------|-----------------------------------------------------------------|
|                                                                              | รวม                        | ผู้บัญญัติกฎหมาย<br>และ ผู้จัดการ<br>Legislators<br>& Managers | วิชาชีพ<br>ด้านต่างๆ<br>Profes-<br>sional | วิชาชีพ<br>ด้านเทคนิค<br>Technicians | เสมียน<br>Clerks | พนักงาน<br>บริการ<br>Service<br>Workers | อาชีพ<br>ด้านการเกษตร<br>และประมง<br>Agricultural<br>& Fishery | ด้านความ<br>สามารถทางฝีมือ<br>Craft<br>& related trades | ผู้ปฏิบัติงาน<br>โรงงานเครื่องจักร<br>Plant & Machine<br>operators | อาชีพอื่น<br>ฐานต่างๆ<br>Elementary<br>occupations | คนงานซึ่งมี<br>ได้จำแนกไว้<br>ไม่พบข้ออื่น<br>Not classifiable |                                                                 |
| ยอดรวม(หญิง)                                                                 | 881.1                      | 12.5                                                           | 77.8                                      | 39.9                                 | 69.1             | 275.2                                   | 164.0                                                          | 80.6                                                    | 44.7                                                               | 117.5                                              | -                                                              | -                                                               |
| มี                                                                           | 3.9                        | -                                                              | 0.1                                       | 0.4                                  | -                | 0.2                                     | 0.8                                                            | 0.2                                                     | -                                                                  | 2.1                                                | -                                                              | Available                                                       |
| ไม่มี                                                                        | 877.3                      | 12.5                                                           | 77.7                                      | 39.4                                 | 69.1             | 275.0                                   | 163.1                                                          | 80.4                                                    | 44.7                                                               | 115.3                                              | -                                                              | Not available                                                   |
| มีงานประจำแต่ไม่ได้ทำงาน                                                     | 7.4                        | 0.2                                                            | 3.4                                       | -                                    | 0.2              | 1.7                                     | 1.6                                                            | 0.1                                                     | 0.1                                                                | 0.0                                                | -                                                              | With job not work                                               |
| มี                                                                           | 0.2                        | -                                                              | -                                         | -                                    | -                | 0.2                                     | -                                                              | -                                                       | -                                                                  | -                                                  | -                                                              | Available                                                       |
| ไม่มี                                                                        | 7.2                        | 0.2                                                            | 3.4                                       | -                                    | 0.2              | 1.5                                     | 1.6                                                            | 0.1                                                     | 0.1                                                                | 0.0                                                | -                                                              | Not available                                                   |
| 1-9 ชั่วโมง                                                                  | 1.1                        | -                                                              | -                                         | -                                    | 0.2              | 0.1                                     | 0.6                                                            | -                                                       | -                                                                  | 0.2                                                | -                                                              | 1-9 hours                                                       |
| มี                                                                           | 0.1                        | -                                                              | -                                         | -                                    | -                | -                                       | -                                                              | -                                                       | -                                                                  | 0.1                                                | -                                                              | Available                                                       |
| ไม่มี                                                                        | 1.0                        | -                                                              | -                                         | -                                    | 0.2              | 0.1                                     | 0.6                                                            | -                                                       | -                                                                  | 0.1                                                | -                                                              | Not available                                                   |
| 10-19 ชั่วโมง                                                                | 12.1                       | -                                                              | 1.9                                       | 0.1                                  | -                | 1.0                                     | 6.9                                                            | 0.9                                                     | 0.3                                                                | 1.0                                                | -                                                              | 10-19 hours                                                     |
| มี                                                                           | 0.4                        | -                                                              | -                                         | -                                    | -                | -                                       | 0.1                                                            | -                                                       | -                                                                  | 0.3                                                | -                                                              | Available                                                       |
| ไม่มี                                                                        | 11.7                       | -                                                              | 1.9                                       | 0.1                                  | -                | 1.0                                     | 6.8                                                            | 0.9                                                     | 0.3                                                                | 0.7                                                | -                                                              | Not available                                                   |
| 20-29 ชั่วโมง                                                                | 47.7                       | 0.1                                                            | 5.4                                       | 0.1                                  | 1.4              | 4.6                                     | 25.2                                                           | 4.0                                                     | 0.1                                                                | 6.8                                                | -                                                              | 20-29 hours                                                     |
| มี                                                                           | 1.0                        | -                                                              | 0.1                                       | -                                    | -                | -                                       | 0.1                                                            | 0.2                                                     | -                                                                  | 0.6                                                | -                                                              | Available                                                       |
| ไม่มี                                                                        | 46.8                       | 0.1                                                            | 5.3                                       | 0.1                                  | 1.4              | 4.6                                     | 25.1                                                           | 3.8                                                     | 0.1                                                                | 6.3                                                | -                                                              | Not available                                                   |
| 30-34 ชั่วโมง                                                                | 38.0                       | 0.4                                                            | 3.0                                       | 0.4                                  | 0.0              | 5.6                                     | 15.5                                                           | 4.8                                                     | 0.8                                                                | 7.4                                                | -                                                              | 30-34 hours                                                     |
| มี                                                                           | 0.9                        | -                                                              | -                                         | -                                    | -                | -                                       | 0.3                                                            | -                                                       | -                                                                  | 0.6                                                | -                                                              | Available                                                       |
| ไม่มี                                                                        | 37.1                       | 0.4                                                            | 3.0                                       | 0.4                                  | 0.0              | 5.6                                     | 15.2                                                           | 4.8                                                     | 0.8                                                                | 6.8                                                | -                                                              | Not available                                                   |
| 35-39 ชั่วโมง                                                                | 115.8                      | 3.5                                                            | 36.7                                      | 11.5                                 | 18.9             | 15.4                                    | 14.7                                                           | 4.6                                                     | 0.8                                                                | 9.7                                                | -                                                              | 35-39 hours                                                     |
| มี                                                                           | 0.4                        | -                                                              | -                                         | -                                    | -                | -                                       | 0.2                                                            | -                                                       | -                                                                  | 0.2                                                | -                                                              | Available                                                       |
| ไม่มี                                                                        | 115.4                      | 3.5                                                            | 36.7                                      | 11.5                                 | 18.9             | 15.4                                    | 14.5                                                           | 4.6                                                     | 0.8                                                                | 9.5                                                | -                                                              | Not available                                                   |
| 40-49 ชั่วโมง                                                                | 342.9                      | 4.8                                                            | 23.0                                      | 19.3                                 | 36.8             | 90.6                                    | 56.0                                                           | 37.4                                                    | 20.3                                                               | 54.9                                               | -                                                              | 40-49 hours                                                     |
| มี                                                                           | 0.5                        | -                                                              | -                                         | -                                    | -                | -                                       | 0.2                                                            | -                                                       | -                                                                  | 0.3                                                | -                                                              | Available                                                       |
| ไม่มี                                                                        | 342.3                      | 4.8                                                            | 23.0                                      | 19.3                                 | 36.8             | 90.6                                    | 55.8                                                           | 37.4                                                    | 20.3                                                               | 54.5                                               | -                                                              | Not available                                                   |
| 50 ชั่วโมงขึ้นไป                                                             | 316.2                      | 3.4                                                            | 4.4                                       | 8.4                                  | 11.5             | 156.2                                   | 43.6                                                           | 28.9                                                    | 22.3                                                               | 37.4                                               | -                                                              | 50 hours and over                                               |
| มี                                                                           | 0.4                        | -                                                              | -                                         | 0.4                                  | -                | -                                       | -                                                              | -                                                       | -                                                                  | -                                                  | -                                                              | Available                                                       |
| ไม่มี                                                                        | 315.8                      | 3.4                                                            | 4.4                                       | 8.0                                  | 11.5             | 156.2                                   | 43.6                                                           | 28.9                                                    | 22.3                                                               | 37.4                                               | -                                                              | Not available                                                   |

ตารางที่ 9 จำนวนผู้มีงานทำ จำนวนชั่วโมงทำงานต่อสัปดาห์ การมีเวลาเหลือและต้องการทำงานเพิ่มขึ้น เขต และเขตการปกครอง ภาคเหนือ (ต่อ)  
 TABLE 9 EMPLOYED PERSONS BY OCCUPATION, HOURS WORKED PER WEEK, AVAILABILITY FOR ADDITIONAL WORK, SEX AND AREA, NORTHERN REGION(Contd.)

ไตรมาสที่ 2/2556 : Quarter 2/2013

นอกเขตเทศบาล NON-MUNICIPAL AREA

อาชีพ Occupation

หน่วยเป็นพัน : In Thousands

| จำนวนชั่วโมงทำงาน<br>เพศ และ<br>การมีเวลาเหลือ<br>และต้องการทำงานเพิ่มขึ้น | รวม     | อาชีพ Occupation                                               |                                      |                                      |                  |                                         |                                                       |                                                |                                                                    |                                                    |                                                              | HOURS WORKED,<br>SEX AND<br>AVAILABILITY FOR<br>ADDITIONAL WORK |                   |
|----------------------------------------------------------------------------|---------|----------------------------------------------------------------|--------------------------------------|--------------------------------------|------------------|-----------------------------------------|-------------------------------------------------------|------------------------------------------------|--------------------------------------------------------------------|----------------------------------------------------|--------------------------------------------------------------|-----------------------------------------------------------------|-------------------|
|                                                                            |         | ผู้บัญญัติกฎหมาย<br>และ ผู้จัดการ<br>Legislators<br>& Managers | วิชาชีพ<br>ด้านต่างๆ<br>Professional | วิชาชีพ<br>ด้านเทคนิค<br>Technicians | เสมียน<br>Clerks | พนักงาน<br>บริการ<br>Service<br>Workers | ด้านการเกษตร<br>และประมง<br>Agricultural<br>& Fishery | ด้านความ<br>สามารถทางฝีมือ<br>& related trades | ผู้ปฏิบัติงาน<br>โรงงานเครื่องจักร<br>Plant & Machine<br>operators | อาชีพพื้น<br>ฐานต่างๆ<br>Elementary<br>occupations | คนงานซึ่งมี<br>ได้จำแนกไว้<br>ในหมวดอื่น<br>Not classifiable |                                                                 | TOTAL(MALE)       |
| ยอดรวม(ชาย)                                                                | 2,960.4 | 68.5                                                           | 59.0                                 | 41.5                                 | 36.1             | 268.5                                   | 1,528.8                                               | 404.5                                          | 204.3                                                              | 349.1                                              | 0.2                                                          | 0.2                                                             | Available         |
| มี                                                                         | 24.8    | -                                                              | 0.2                                  | 0.6                                  | 0.5              | 0.8                                     | 11.5                                                  | 1.9                                            | 0.6                                                                | 8.7                                                | -                                                            | -                                                               | Available         |
| ไม่มี                                                                      | 2,935.7 | 68.5                                                           | 58.8                                 | 40.9                                 | 35.6             | 267.7                                   | 1,517.4                                               | 402.6                                          | 203.7                                                              | 340.4                                              | 0.2                                                          | 0.2                                                             | Not available     |
| มีงานประจำแต่ไม่ได้ทำงาน                                                   | 35.5    | -                                                              | 3.5                                  | -                                    | -                | 0.7                                     | 20.0                                                  | 2.8                                            | 5.4                                                                | 3.0                                                | 0.2                                                          | 0.2                                                             | With job not work |
| มี                                                                         | 5.0     | -                                                              | 0.2                                  | -                                    | -                | 0.4                                     | 2.1                                                   | 1.5                                            | -                                                                  | 0.8                                                | -                                                            | -                                                               | Available         |
| ไม่มี                                                                      | 30.5    | -                                                              | 3.3                                  | -                                    | -                | 0.3                                     | 17.9                                                  | 1.3                                            | 5.4                                                                | 2.2                                                | 0.2                                                          | 0.2                                                             | Not available     |
| 1-9 ชั่วโมง                                                                | 7.7     | -                                                              | 0.3                                  | -                                    | -                | 0.7                                     | 3.3                                                   | -                                              | -                                                                  | 3.3                                                | -                                                            | -                                                               | 1-9 hours         |
| มี                                                                         | 3.0     | -                                                              | -                                    | -                                    | -                | -                                       | 0.9                                                   | -                                              | -                                                                  | 2.0                                                | -                                                            | -                                                               | Available         |
| ไม่มี                                                                      | 4.7     | -                                                              | 0.3                                  | -                                    | -                | 0.7                                     | 2.4                                                   | -                                              | -                                                                  | 1.3                                                | -                                                            | -                                                               | Not available     |
| 10-19 ชั่วโมง                                                              | 42.5    | 0.8                                                            | -                                    | -                                    | -                | 1.5                                     | 29.5                                                  | 2.7                                            | 2.0                                                                | 6.0                                                | -                                                            | -                                                               | 10-19 hours       |
| มี                                                                         | 3.3     | -                                                              | -                                    | -                                    | -                | -                                       | 2.0                                                   | -                                              | 0.6                                                                | 0.7                                                | -                                                            | -                                                               | Available         |
| ไม่มี                                                                      | 39.2    | 0.8                                                            | -                                    | -                                    | -                | 1.5                                     | 27.5                                                  | 2.7                                            | 1.4                                                                | 5.3                                                | -                                                            | -                                                               | Not available     |
| 20-29 ชั่วโมง                                                              | 165.3   | 1.8                                                            | 3.1                                  | 2.1                                  | -                | 5.5                                     | 124.6                                                 | 7.4                                            | 5.5                                                                | 15.4                                               | -                                                            | -                                                               | 20-29 hours       |
| มี                                                                         | 4.5     | -                                                              | -                                    | 0.6                                  | -                | -                                       | 0.8                                                   | 0.2                                            | -                                                                  | 2.9                                                | -                                                            | -                                                               | Available         |
| ไม่มี                                                                      | 160.7   | 1.8                                                            | 3.1                                  | 1.4                                  | -                | 5.5                                     | 123.8                                                 | 7.2                                            | 5.5                                                                | 12.5                                               | -                                                            | -                                                               | Not available     |
| 30-34 ชั่วโมง                                                              | 142.8   | 1.6                                                            | -                                    | 0.9                                  | -                | 5.2                                     | 95.2                                                  | 8.7                                            | 6.4                                                                | 24.9                                               | -                                                            | -                                                               | 30-34 hours       |
| มี                                                                         | 3.1     | -                                                              | -                                    | -                                    | -                | -                                       | 2.1                                                   | -                                              | -                                                                  | 1.0                                                | -                                                            | -                                                               | Available         |
| ไม่มี                                                                      | 139.8   | 1.6                                                            | -                                    | 0.9                                  | -                | 5.2                                     | 93.0                                                  | 8.7                                            | 6.4                                                                | 23.9                                               | -                                                            | -                                                               | Not available     |
| 35-39 ชั่วโมง                                                              | 300.3   | 18.5                                                           | 31.3                                 | 18.9                                 | 19.8             | 32.0                                    | 137.9                                                 | 12.3                                           | 15.7                                                               | 14.0                                               | -                                                            | -                                                               | 35-39 hours       |
| มี                                                                         | 3.7     | -                                                              | -                                    | -                                    | 0.5              | 0.4                                     | 2.4                                                   | -                                              | -                                                                  | 0.5                                                | -                                                            | -                                                               | Available         |
| ไม่มี                                                                      | 296.6   | 18.5                                                           | 31.3                                 | 18.9                                 | 19.2             | 31.6                                    | 135.6                                                 | 12.3                                           | 15.7                                                               | 13.5                                               | -                                                            | -                                                               | Not available     |
| 40-49 ชั่วโมง                                                              | 1,181.0 | 16.0                                                           | 18.6                                 | 14.6                                 | 13.7             | 78.4                                    | 599.0                                                 | 197.5                                          | 82.1                                                               | 161.3                                              | -                                                            | -                                                               | 40-49 hours       |
| มี                                                                         | 1.6     | -                                                              | -                                    | -                                    | -                | -                                       | 0.9                                                   | 0.2                                            | -                                                                  | 0.5                                                | -                                                            | -                                                               | Available         |
| ไม่มี                                                                      | 1,179.5 | 16.0                                                           | 18.6                                 | 14.6                                 | 13.7             | 78.4                                    | 598.1                                                 | 197.3                                          | 82.1                                                               | 160.8                                              | -                                                            | -                                                               | Not available     |
| 50 ชั่วโมงขึ้นไป                                                           | 1,085.3 | 29.7                                                           | 2.3                                  | 5.1                                  | 2.7              | 144.4                                   | 519.5                                                 | 173.1                                          | 87.2                                                               | 121.4                                              | -                                                            | -                                                               | 50 hours and over |
| มี                                                                         | 0.6     | -                                                              | -                                    | -                                    | -                | -                                       | 0.3                                                   | -                                              | -                                                                  | 0.3                                                | -                                                            | -                                                               | Available         |
| ไม่มี                                                                      | 1,084.7 | 29.7                                                           | 2.3                                  | 5.1                                  | 2.7              | 144.4                                   | 519.2                                                 | 173.1                                          | 87.2                                                               | 121.1                                              | -                                                            | -                                                               | Not available     |

ตารางที่ 9 จำนวนผู้มีงานทำ จำนวนชั่วโมงทำงานต่อสัปดาห์ การมีเวลาเหลือและต้องการทำงานเพิ่มขึ้น เขต และเขตการปกครอง ภาคเหนือ (ต่อ)  
TABLE 9 EMPLOYED PERSONS BY OCCUPATION, HOURS WORKED PER WEEK, AVAILABILITY FOR ADDITIONAL WORK, SEX AND AREA, NORTHERN REGION(Contd.)

ไตรมาสที่ 2/2556 : Quarter 2/2013

นอกเขตเทศบาล NON-MUNICIPAL AREA

หน่วยเป็นพัน : in Thousands

| จำนวนชั่วโมงทำงาน<br>เพศ และ<br>การมีเวลาเหลือ<br>และต้องการทำงานเพิ่มขึ้น | อาชีพ Occupation |                                                                |                                            |                                      |                  |                                         |                                                       |                                                          |                                                                    |                                                    |                                                              | HOURS WORKED,<br>SEX AND<br>AVAILABILITY FOR<br>ADDITIONAL WORK |
|----------------------------------------------------------------------------|------------------|----------------------------------------------------------------|--------------------------------------------|--------------------------------------|------------------|-----------------------------------------|-------------------------------------------------------|----------------------------------------------------------|--------------------------------------------------------------------|----------------------------------------------------|--------------------------------------------------------------|-----------------------------------------------------------------|
|                                                                            | รวม              | ผู้บัญญัติกฎหมาย<br>และ ผู้จัดการ<br>Legislators<br>& Managers | วิชาชีพ<br>ด้านต่างๆ<br>Profes-<br>sionals | วิชาชีพ<br>ด้านเทคนิค<br>Technicians | เสมียน<br>Clerks | พนักงาน<br>บริการ<br>Service<br>Workers | ด้านการเกษตร<br>และประมง<br>Agricultural<br>& Fishery | ด้านความ<br>สามารถทางฝีมือ<br>Crafts<br>& Related trades | ผู้ปฏิบัติงาน<br>โรงงานเครื่องจักร<br>Plant & Machine<br>Operators | อาชีพพื้น<br>ฐานต่างๆ<br>Elementary<br>Occupations | คนงานซึ่งมี<br>ได้จำแนกไว้<br>ในหมวดอื่น<br>Not classifiable |                                                                 |
| 2,429.2                                                                    | 22.3             | 115.1                                                          | 48.1                                       | 84.2                                 | 401.7            | 1,201.5                                 | 153.7                                                 | 76.1                                                     | 326.5                                                              | -                                                  | -                                                            | Available                                                       |
| 17.8                                                                       | -                | -                                                              | -                                          | -                                    | 0.9              | 9.5                                     | 1.5                                                   | 1.1                                                      | 4.8                                                                | -                                                  | -                                                            | Not available                                                   |
| 2,411.4                                                                    | 22.3             | 115.1                                                          | 48.1                                       | 84.2                                 | 400.8            | 1,192.0                                 | 152.2                                                 | 75.0                                                     | 321.7                                                              | -                                                  | -                                                            | With job not work                                               |
| 15.6                                                                       | -                | 3.7                                                            | -                                          | -                                    | 1.9              | 6.6                                     | 1.9                                                   | 0.6                                                      | 0.8                                                                | -                                                  | -                                                            | Available                                                       |
| 0.8                                                                        | -                | -                                                              | -                                          | -                                    | -                | 0.3                                     | 0.5                                                   | -                                                        | -                                                                  | -                                                  | -                                                            | Not available                                                   |
| 14.8                                                                       | -                | 3.7                                                            | -                                          | -                                    | 1.9              | 6.4                                     | 1.3                                                   | 0.6                                                      | 0.8                                                                | -                                                  | -                                                            | 1-9 hours                                                       |
| 9.6                                                                        | -                | -                                                              | -                                          | -                                    | 0.2              | 4.6                                     | 0.5                                                   | -                                                        | 4.3                                                                | -                                                  | -                                                            | Available                                                       |
| 2.3                                                                        | -                | -                                                              | -                                          | -                                    | 0.2              | 1.1                                     | -                                                     | -                                                        | 1.0                                                                | -                                                  | -                                                            | Not available                                                   |
| 7.3                                                                        | -                | -                                                              | -                                          | -                                    | -                | 3.5                                     | 0.5                                                   | -                                                        | 3.3                                                                | -                                                  | -                                                            | 10-19 hours                                                     |
| 49.0                                                                       | 1.5              | 3.0                                                            | 1.3                                        | 0.6                                  | 2.0              | 32.1                                    | 3.9                                                   | 1.1                                                      | 3.6                                                                | -                                                  | -                                                            | Available                                                       |
| 3.4                                                                        | -                | -                                                              | -                                          | -                                    | -                | 1.8                                     | -                                                     | 1.1                                                      | 0.5                                                                | -                                                  | -                                                            | Not available                                                   |
| 45.6                                                                       | 1.5              | 3.0                                                            | 1.3                                        | 0.6                                  | 2.0              | 30.4                                    | 3.9                                                   | -                                                        | 3.1                                                                | -                                                  | -                                                            | 20-29 hours                                                     |
| 197.0                                                                      | 0.4              | 8.1                                                            | 0.7                                        | 2.5                                  | 10.7             | 148.4                                   | 12.8                                                  | 0.7                                                      | 12.7                                                               | -                                                  | -                                                            | Available                                                       |
| 5.2                                                                        | -                | -                                                              | -                                          | -                                    | 0.2              | 3.4                                     | 1.0                                                   | -                                                        | 0.7                                                                | -                                                  | -                                                            | Not available                                                   |
| 191.8                                                                      | 0.4              | 8.1                                                            | 0.7                                        | 2.5                                  | 10.6             | 145.1                                   | 11.8                                                  | 0.7                                                      | 11.9                                                               | -                                                  | -                                                            | 30-34 hours                                                     |
| 151.2                                                                      | 1.2              | 2.2                                                            | 1.8                                        | 0.6                                  | 7.6              | 100.3                                   | 6.9                                                   | 2.5                                                      | 28.2                                                               | -                                                  | -                                                            | Available                                                       |
| 2.8                                                                        | -                | -                                                              | -                                          | -                                    | -                | 0.8                                     | -                                                     | -                                                        | 1.9                                                                | -                                                  | -                                                            | Not available                                                   |
| 148.4                                                                      | 1.2              | 2.2                                                            | 1.8                                        | 0.6                                  | 7.6              | 99.5                                    | 6.9                                                   | 2.5                                                      | 26.2                                                               | -                                                  | -                                                            | 35-39 hours                                                     |
| 311.5                                                                      | 7.3              | 63.9                                                           | 13.2                                       | 36.1                                 | 29.5             | 126.9                                   | 12.6                                                  | 4.1                                                      | 17.7                                                               | -                                                  | -                                                            | Available                                                       |
| 2.3                                                                        | -                | -                                                              | -                                          | -                                    | -                | 1.9                                     | -                                                     | -                                                        | 0.4                                                                | -                                                  | -                                                            | Not available                                                   |
| 309.2                                                                      | 7.3              | 63.9                                                           | 13.2                                       | 36.1                                 | 29.5             | 125.0                                   | 12.6                                                  | 4.1                                                      | 17.3                                                               | -                                                  | -                                                            | 40-49 hours                                                     |
| 926.5                                                                      | 8.2              | 25.8                                                           | 16.1                                       | 34.0                                 | 128.7            | 471.9                                   | 56.8                                                  | 38.8                                                     | 146.2                                                              | -                                                  | -                                                            | Available                                                       |
| 0.2                                                                        | -                | -                                                              | -                                          | -                                    | -                | -                                       | -                                                     | -                                                        | 0.2                                                                | -                                                  | -                                                            | Not available                                                   |
| 926.3                                                                      | 8.2              | 25.8                                                           | 16.1                                       | 34.0                                 | 128.7            | 471.9                                   | 56.8                                                  | 38.8                                                     | 146.0                                                              | -                                                  | -                                                            | 50 hours and over                                               |
| 768.8                                                                      | 3.7              | 8.4                                                            | 15.0                                       | 10.4                                 | 221.1            | 310.5                                   | 58.3                                                  | 28.2                                                     | 113.1                                                              | -                                                  | -                                                            | Available                                                       |
| 0.8                                                                        | -                | -                                                              | -                                          | -                                    | 0.5              | 0.3                                     | -                                                     | -                                                        | -                                                                  | -                                                  | -                                                            | Not available                                                   |
| 768.0                                                                      | 3.7              | 8.4                                                            | 15.0                                       | 10.4                                 | 220.5            | 310.3                                   | 58.3                                                  | 28.2                                                     | 113.1                                                              | -                                                  | -                                                            | Not available                                                   |

ตารางที่ 10 จำนวนผู้มีงานทำ จำแนกตามอุตสาหกรรม จำนวนชั่วโมงทำงานต่อสัปดาห์ การมีเวลาเหลือพอและต้องการทำงานเพิ่มขึ้น ภาคเหนือ

TABLE 10 EMPLOYED PERSONS BY INDUSTRY, HOURS WORKED PER WEEK, AVAILABILITY FOR ADDITIONAL WORK, NORTHERN REGION

ไตรมาสที่ 2/2556 : Quarter 2/2013

หน่วยเป็นพัน : In Thousands

| จำนวนชั่วโมงทำงาน และ การมีเวลาเหลือพอ และต้องการทำงานเพิ่มขึ้น | รวม เกษตรกรรม การป่าไม้ และการประมง และเหมืองแร่ การทำเหมืองแร่ และเหมืองหิน | การผลิตไฟฟ้า ก๊าซ ไอน้ำระบบปรับอากาศ | จันทน์ บำบัด น้ำเสียและปะปา Water supply sewerage, waste | การก่อสร้าง Construction | อุตสาหกรรม Industry                                                                      |                                                           | ที่พักแรมและ บริการด้านอาหาร Accommodation and food service | ข้อมูลข่าวสาร และการสื่อสาร Information and communication | การเงินและการประกันภัย Financial Intermediation | HOURS WORKED, AND AVAILABILITY FOR ADDITIONAL WORK |     |      |                   |
|-----------------------------------------------------------------|------------------------------------------------------------------------------|--------------------------------------|----------------------------------------------------------|--------------------------|------------------------------------------------------------------------------------------|-----------------------------------------------------------|-------------------------------------------------------------|-----------------------------------------------------------|-------------------------------------------------|----------------------------------------------------|-----|------|-------------------|
|                                                                 |                                                                              |                                      |                                                          |                          | การขนส่ง การขายปลีก การชื้อยานยนต์ Transport, storage and transport, storage and storage | การขนส่ง และ สถานที่เก็บสินค้า Transportation and storage |                                                             |                                                           |                                                 |                                                    |     |      |                   |
| ยอดรวม                                                          | 7,258.9                                                                      | 3,496.7                              | 15.2                                                     | 702.3                    | 13.7                                                                                     | 114                                                       | 572.5                                                       | 986.3                                                     | 88.2                                            | 337.7                                              | 198 | 74.8 | TOTAL             |
| มี                                                              | 51.7                                                                         | 33.8                                 | -                                                        | 3.5                      | -                                                                                        | -                                                         | 4.6                                                         | 1.5                                                       | 0.2                                             | 0.3                                                | -   | -    | Available         |
| ไม่มี                                                           | 7,207.2                                                                      | 3,462.9                              | 15.2                                                     | 698.9                    | 13.7                                                                                     | 114                                                       | 567.8                                                       | 984.8                                                     | 88.0                                            | 337.4                                              | 198 | 74.8 | Not available     |
| มีงานประจำแต่ไม่ได้ทำงาน                                        | 68.1                                                                         | 35.4                                 | 0.2                                                      | 3.0                      | -                                                                                        | 0.5                                                       | 5.3                                                         | 2.6                                                       | 5.4                                             | 2.1                                                | -   | -    | With job not work |
| มี                                                              | 6.6                                                                          | 3.1                                  | -                                                        | -                        | -                                                                                        | -                                                         | 2.0                                                         | 0.4                                                       | 0.2                                             | 0.2                                                | -   | -    | Available         |
| ไม่มี                                                           | 61.5                                                                         | 32.2                                 | 0.2                                                      | 3.0                      | -                                                                                        | 0.5                                                       | 3.3                                                         | 2.2                                                       | 5.2                                             | 1.9                                                | -   | -    | Not available     |
| 1-9 ชั่วโมง                                                     | 21.1                                                                         | 12.5                                 | -                                                        | 1.1                      | -                                                                                        | 0.2                                                       | 0.3                                                         | 3.6                                                       | -                                               | -                                                  | -   | 0.1  | 1-9 hours         |
| มี                                                              | 5.5                                                                          | 4.5                                  | -                                                        | 0.1                      | -                                                                                        | -                                                         | -                                                           | -                                                         | -                                               | -                                                  | -   | -    | Available         |
| ไม่มี                                                           | 15.6                                                                         | 8.0                                  | -                                                        | 1.0                      | -                                                                                        | 0.2                                                       | 0.3                                                         | 3.6                                                       | -                                               | -                                                  | -   | 0.1  | Not available     |
| 10-19 ชั่วโมง                                                   | 116.0                                                                        | 85.6                                 | -                                                        | 8.3                      | -                                                                                        | -                                                         | 2.6                                                         | 3.2                                                       | 1.1                                             | 2.0                                                | -   | 1.3  | 10-19 hours       |
| มี                                                              | 7.7                                                                          | 5.7                                  | -                                                        | 1.1                      | -                                                                                        | -                                                         | -                                                           | -                                                         | -                                               | 0.1                                                | -   | -    | Available         |
| ไม่มี                                                           | 108.3                                                                        | 79.9                                 | -                                                        | 7.2                      | -                                                                                        | -                                                         | 2.6                                                         | 3.2                                                       | 1.1                                             | 1.9                                                | -   | 1.3  | Not available     |
| 20-29 ชั่วโมง                                                   | 458.8                                                                        | 349.4                                | -                                                        | 26.5                     | 0.1                                                                                      | 0.1                                                       | 10.4                                                        | 16.5                                                      | 2.5                                             | 11.4                                               | 1.2 | 2.1  | 20-29 hours       |
| มี                                                              | 12.3                                                                         | 6.1                                  | -                                                        | 1.3                      | -                                                                                        | -                                                         | 1.1                                                         | -                                                         | -                                               | -                                                  | -   | -    | Available         |
| ไม่มี                                                           | 446.5                                                                        | 343.3                                | -                                                        | 25.2                     | 0.1                                                                                      | 0.1                                                       | 9.3                                                         | 16.5                                                      | 2.5                                             | 11.4                                               | 1.2 | 2.1  | Not available     |
| 30-34 ชั่วโมง                                                   | 370.2                                                                        | 277.7                                | 0.3                                                      | 20.0                     | 0.2                                                                                      | -                                                         | 17.0                                                        | 18.6                                                      | 2.8                                             | 10.5                                               | -   | 1.9  | 30-34 hours       |
| มี                                                              | 7.9                                                                          | 6.6                                  | -                                                        | -                        | -                                                                                        | -                                                         | 0.5                                                         | -                                                         | -                                               | -                                                  | -   | -    | Available         |
| ไม่มี                                                           | 362.3                                                                        | 271.1                                | 0.3                                                      | 20.0                     | 0.2                                                                                      | -                                                         | 16.5                                                        | 18.6                                                      | 2.8                                             | 10.5                                               | -   | 1.9  | Not available     |
| 35-39 ชั่วโมง                                                   | 843.3                                                                        | 313.0                                | -                                                        | 33.7                     | 5.9                                                                                      | 3.1                                                       | 4.5                                                         | 37.8                                                      | 7.1                                             | 18.4                                               | 2.5 | 19.9 | 35-39 hours       |
| มี                                                              | 6.6                                                                          | 5.0                                  | -                                                        | 0.4                      | -                                                                                        | -                                                         | -                                                           | 0.5                                                       | -                                               | -                                                  | -   | -    | Available         |
| ไม่มี                                                           | 836.7                                                                        | 308.0                                | -                                                        | 33.3                     | 5.9                                                                                      | 3.1                                                       | 4.5                                                         | 37.3                                                      | 7.1                                             | 18.4                                               | 2.5 | 19.9 | Not available     |
| 40-49 ชั่วโมง                                                   | 2,855.7                                                                      | 1,364.9                              | 9.1                                                      | 330.5                    | 6.4                                                                                      | 5.5                                                       | 279.3                                                       | 381.2                                                     | 36.8                                            | 115.8                                              | 8.4 | 39.6 | 40-49 hours       |
| มี                                                              | 3.3                                                                          | 1.9                                  | -                                                        | 0.1                      | -                                                                                        | -                                                         | 1.1                                                         | 0.1                                                       | -                                               | -                                                  | -   | -    | Available         |
| ไม่มี                                                           | 2,850.3                                                                      | 1,362.9                              | 9.1                                                      | 330.3                    | 6.4                                                                                      | 5.5                                                       | 278.2                                                       | 381.1                                                     | 36.8                                            | 115.8                                              | 8.4 | 39.6 | Not available     |
| 50 ชั่วโมงขึ้นไป                                                | 2,527.7                                                                      | 1,058.3                              | 5.7                                                      | 279.3                    | 1.1                                                                                      | 2.0                                                       | 253.1                                                       | 522.9                                                     | 32.6                                            | 177.4                                              | 7.7 | 10.0 | 50 hours and over |
| มี                                                              | 1.8                                                                          | 0.9                                  | -                                                        | 0.4                      | -                                                                                        | -                                                         | -                                                           | 0.5                                                       | -                                               | -                                                  | -   | -    | Available         |
| ไม่มี                                                           | 2,525.9                                                                      | 1,057.5                              | 5.7                                                      | 278.8                    | 1.1                                                                                      | 2.0                                                       | 253.1                                                       | 522.3                                                     | 32.6                                            | 177.4                                              | 7.7 | 10.0 | Not available     |

ตารางที่ 10 จำนวนผู้มีงานทำ จำแนกตามอุตสาหกรรม จำนวนชั่วโมงทำงานต่อสัปดาห์ การมีเวลาเหลือพอและต้องการทำงานเพิ่มขึ้น ภาคเหนือ (ต่อ)

TABLE 10 EMPLOYED PERSONS BY INDUSTRY, HOURS WORKED PER WEEK, AVAILABILITY FOR ADDITIONAL WORK, NORTHERN REGION (Contd.)

ไตรมาสที่ 2/2556 : Quarter 2/2013

หน่วยเป็นพัน : In Thousands

| จำนวนชั่วโมงทำงาน และ การมีเวลาเหลือพอ และต้องการทำงานเพิ่มขึ้น | อุตสาหกรรม (ต่อ) Industry (Contd.)             |                                                                                       |                                                                              |                                                                |                    |                                       |                                                   |                               |                                        |                                    |                 |       | HOURS WORKED, AND AVAILABILITY FOR ADDITIONAL WORK |
|-----------------------------------------------------------------|------------------------------------------------|---------------------------------------------------------------------------------------|------------------------------------------------------------------------------|----------------------------------------------------------------|--------------------|---------------------------------------|---------------------------------------------------|-------------------------------|----------------------------------------|------------------------------------|-----------------|-------|----------------------------------------------------|
|                                                                 | กิจกรรม อสังหาริมทรัพย์ Real estate activities | กิจกรรมทางวิชาชีพ วิทยาศาสตร์ และเทคนิค Professional, scientific technical activities | การบริหารสนับสนุน และป้องกันประเทศ Administrative support service activities | การบริหารราชการ และป้องกันประเทศ Public administration defence | การศึกษา Education | สังคมสงเคราะห์ Health and social work | ศิลปะ ความบันเทิง และนันทนาการ Art, entertainment | บริการด้านอื่นๆ Other service | งานในครัวเรือน Activities of household | กิจกรรมขององค์กร Extra-territorial | ไม่ทราบ Unknown | TOTAL |                                                    |
| ยอดรวม                                                          | 7.8                                            | 18.0                                                                                  | 37.6                                                                         | 335.7                                                          | 234.6              | 129.9                                 | 36.9                                              | 96.5                          | 41.9                                   | 1.4                                | 0.2             | 0.2   | Available                                          |
| มี                                                              | -                                              | -                                                                                     | 0.6                                                                          | 1.2                                                            | 0.2                | 0.2                                   | 1.3                                               | 0.1                           | 4.2                                    | -                                  | -               | -     | Available                                          |
| ไม่มี                                                           | 7.8                                            | 18.0                                                                                  | 36.9                                                                         | 334.5                                                          | 234.5              | 129.7                                 | 35.6                                              | 96.4                          | 37.7                                   | 1.4                                | 0.2             | 0.2   | Not available                                      |
| มีงานประจำแต่ไม่ได้ทำงาน                                        | -                                              | -                                                                                     | -                                                                            | 0.3                                                            | 12.2               | -                                     | 0.8                                               | 0.2                           | -                                      | -                                  | 0.2             | 0.2   | With job not work                                  |
| มี                                                              | -                                              | -                                                                                     | -                                                                            | -                                                              | -                  | -                                     | 0.7                                               | -                             | -                                      | -                                  | -               | -     | Available                                          |
| ไม่มี                                                           | -                                              | -                                                                                     | -                                                                            | 0.3                                                            | 12.2               | -                                     | 0.1                                               | 0.2                           | -                                      | -                                  | 0.2             | 0.2   | Not available                                      |
| 1-9 ชั่วโมง                                                     | -                                              | -                                                                                     | -                                                                            | 0.2                                                            | 0.5                | 0.4                                   | -                                                 | 0.5                           | 1.6                                    | -                                  | -               | -     | 1-9 hours                                          |
| มี                                                              | -                                              | -                                                                                     | -                                                                            | -                                                              | -                  | 0.2                                   | -                                                 | -                             | 0.7                                    | -                                  | -               | -     | Available                                          |
| ไม่มี                                                           | -                                              | -                                                                                     | -                                                                            | 0.2                                                            | 0.5                | 0.2                                   | -                                                 | 0.5                           | 1.0                                    | -                                  | -               | -     | Not available                                      |
| 10-19 ชั่วโมง                                                   | 0.2                                            | -                                                                                     | 2.3                                                                          | 1.9                                                            | 5.5                | 0.2                                   | 0.8                                               | 0.4                           | 0.6                                    | -                                  | -               | -     | 10-19 hours                                        |
| มี                                                              | -                                              | -                                                                                     | 0.6                                                                          | -                                                              | -                  | -                                     | -                                                 | -                             | 0.2                                    | -                                  | -               | -     | Available                                          |
| ไม่มี                                                           | 0.2                                            | -                                                                                     | 1.7                                                                          | 1.9                                                            | 5.5                | 0.2                                   | 0.8                                               | 0.4                           | 0.4                                    | -                                  | -               | -     | Not available                                      |
| 20-29 ชั่วโมง                                                   | -                                              | 0.8                                                                                   | 1.7                                                                          | 10.2                                                           | 15.7               | 0.1                                   | 2.6                                               | 3.1                           | 4.4                                    | -                                  | -               | -     | 20-29 hours                                        |
| มี                                                              | -                                              | -                                                                                     | -                                                                            | 0.6                                                            | 0.2                | -                                     | 0.5                                               | -                             | 2.6                                    | -                                  | -               | -     | Available                                          |
| ไม่มี                                                           | -                                              | 0.8                                                                                   | 1.7                                                                          | 9.6                                                            | 15.6               | 0.1                                   | 2.2                                               | 3.1                           | 1.8                                    | -                                  | -               | -     | Not available                                      |
| 30-34 ชั่วโมง                                                   | 0.9                                            | -                                                                                     | 0.8                                                                          | 3.5                                                            | 6.3                | 0.7                                   | 3.5                                               | 1.8                           | 3.8                                    | -                                  | -               | -     | 30-34 hours                                        |
| มี                                                              | -                                              | -                                                                                     | -                                                                            | -                                                              | -                  | -                                     | 0.1                                               | 0.1                           | 0.6                                    | -                                  | -               | -     | Available                                          |
| ไม่มี                                                           | 0.9                                            | -                                                                                     | 0.8                                                                          | 3.5                                                            | 6.3                | 0.7                                   | 3.4                                               | 1.7                           | 3.2                                    | -                                  | -               | -     | Not available                                      |
| 35-39 ชั่วโมง                                                   | 0.8                                            | 4.1                                                                                   | 1.3                                                                          | 208.0                                                          | 120.5              | 48.4                                  | 5.6                                               | 5.6                           | 3.1                                    | 0.1                                | -               | -     | 35-39 hours                                        |
| มี                                                              | -                                              | -                                                                                     | -                                                                            | 0.5                                                            | -                  | -                                     | -                                                 | 0.0                           | 0.1                                    | -                                  | -               | -     | Available                                          |
| ไม่มี                                                           | 0.8                                            | 4.1                                                                                   | 1.3                                                                          | 207.4                                                          | 120.5              | 48.4                                  | 5.6                                               | 5.6                           | 3.0                                    | 0.1                                | -               | -     | Not available                                      |
| 40-49 ชั่วโมง                                                   | 3.7                                            | 9.7                                                                                   | 13.9                                                                         | 78.1                                                           | 64.2               | 49.2                                  | 12.6                                              | 34.1                          | 10.0                                   | 0.9                                | -               | -     | 40-49 hours                                        |
| มี                                                              | -                                              | -                                                                                     | -                                                                            | 0.1                                                            | -                  | -                                     | -                                                 | -                             | -                                      | -                                  | -               | -     | Available                                          |
| ไม่มี                                                           | 3.7                                            | 9.7                                                                                   | 13.9                                                                         | 78.0                                                           | 64.2               | 49.2                                  | 12.6                                              | 34.1                          | 10.0                                   | 0.9                                | -               | -     | Not available                                      |
| 50 ชั่วโมงขึ้นไป                                                | 2.2                                            | 3.4                                                                                   | 17.5                                                                         | 33.5                                                           | 9.8                | 30.8                                  | 11.1                                              | 50.7                          | 18.4                                   | 0.4                                | -               | -     | 50 hours and over                                  |
| มี                                                              | -                                              | -                                                                                     | -                                                                            | -                                                              | -                  | -                                     | -                                                 | -                             | -                                      | -                                  | -               | -     | Available                                          |
| ไม่มี                                                           | 2.2                                            | 3.4                                                                                   | 17.5                                                                         | 33.5                                                           | 9.8                | 30.8                                  | 11.1                                              | 50.7                          | 18.4                                   | 0.4                                | -               | -     | Not available                                      |



ตารางที่ 10 จำนวนผู้จ้างทำ งานภาคอุตสาหกรรม จำนวนชั่วโมงทำงานต่อสัปดาห์ การมีเวลาพักผ่อนและต้องการทำงานเพิ่มขึ้น และเพศ ภาคเหนือ

TABLE 10 EMPLOYED PERSONS BY INDUSTRY, HOURS WORKED PER WEEK, AVAILABILITY FOR ADDITIONAL WORK AND SEX, NORTHERN REGION

| จำนวนชั่วโมงทำงาน<br>เพศ และ<br>การมีเวลาพักผ่อน<br>และต้องการทำงานเพิ่มขึ้น | รวม     | เกษตรกรรม<br>การป่าไม้<br>และการประมง | การทำเหมืองแร่<br>และเหมืองหิน | การผลิต | ไฟฟ้า ก๊าซ<br>ไอน้ำระบบปรับอากาศ | การจัดการน้ำ บำบัดน้ำเสีย<br>และประปา | การก่อสร้าง | อุตสาหกรรม   |                    | การขนส่ง<br>การพาณิชย์<br>การบริการ | การขนส่ง<br>สถานที่เก็บสินค้า | ที่พักแคะ<br>บริการที่จอดรถ<br>Accommodation<br>and food service | ข้อมูลข่าวสาร<br>และการสื่อสาร | กิจกรรมการเงินและ<br>การประกันภัย | TOTAL (MALE)      |
|------------------------------------------------------------------------------|---------|---------------------------------------|--------------------------------|---------|----------------------------------|---------------------------------------|-------------|--------------|--------------------|-------------------------------------|-------------------------------|------------------------------------------------------------------|--------------------------------|-----------------------------------|-------------------|
|                                                                              |         |                                       |                                |         |                                  |                                       |             | Construction | Transport, storage |                                     |                               |                                                                  |                                |                                   |                   |
| ชาย                                                                          | 3,948.6 | 1,975.9                               | 10.8                           | 329.1   | 9.9                              | 8.8                                   | 457.1       | 494.9        | 77.3               | 104.4                               | 14.4                          | 34.9                                                             | 34.9                           | 34.9                              | Available         |
| มี                                                                           | 30.0    | 18.7                                  | -                              | 0.4     | -                                | -                                     | 4.2         | 0.9          | 0.2                | -                                   | -                             | -                                                                | -                              | -                                 | Available         |
| ไม่มี                                                                        | 3,918.6 | 1,957.3                               | 10.8                           | 328.7   | 9.9                              | 8.8                                   | 452.9       | 494.0        | 77.1               | 104.4                               | 14.4                          | 34.9                                                             | 34.9                           | 34.9                              | Not available     |
| มีงานประจำแต่ไม่ได้ทำงาน                                                     | 45.1    | 26.1                                  | 0.2                            | 1.4     | -                                | 0.5                                   | 5.0         | 1.6          | 4.8                | 0.1                                 | -                             | -                                                                | -                              | -                                 | With job not work |
| มี                                                                           | 5.6     | 2.3                                   | -                              | -       | -                                | -                                     | 2.0         | 0.4          | 0.2                | -                                   | -                             | -                                                                | -                              | -                                 | Available         |
| ไม่มี                                                                        | 39.5    | 23.8                                  | 0.2                            | 1.4     | -                                | 0.5                                   | 3.0         | 1.2          | 4.6                | 0.1                                 | -                             | -                                                                | -                              | -                                 | Not available     |
| 1-9 ชั่วโมง                                                                  | 10.4    | 7.0                                   | -                              | 0.6     | -                                | 0.2                                   | 0.2         | 1.1          | -                  | -                                   | -                             | -                                                                | -                              | -                                 | 1-9 hours         |
| มี                                                                           | 3.1     | 3.0                                   | -                              | 0.1     | -                                | -                                     | -           | -            | -                  | -                                   | -                             | -                                                                | -                              | -                                 | Available         |
| ไม่มี                                                                        | 7.3     | 4.0                                   | -                              | 0.5     | -                                | 0.2                                   | 0.2         | 1.1          | 1.1                | 1.1                                 | -                             | -                                                                | -                              | -                                 | Not available     |
| 10-19 ชั่วโมง                                                                | 54.9    | 43.1                                  | -                              | 2.3     | -                                | -                                     | 2.4         | 1.8          | 1.1                | 1.1                                 | -                             | -                                                                | -                              | -                                 | 10-19 hours       |
| มี                                                                           | 3.9     | 3.3                                   | -                              | -       | -                                | -                                     | -           | -            | -                  | -                                   | -                             | -                                                                | -                              | -                                 | Available         |
| ไม่มี                                                                        | 51.0    | 39.8                                  | -                              | 2.3     | -                                | -                                     | 2.4         | 1.8          | 1.1                | 1.1                                 | -                             | -                                                                | -                              | -                                 | Not available     |
| 20-29 ชั่วโมง                                                                | 214.1   | 163.5                                 | -                              | 9.8     | -                                | 0.1                                   | 8.9         | 6.0          | 2.4                | 3.9                                 | 0.2                           | -                                                                | -                              | -                                 | 20-29 hours       |
| มี                                                                           | 6.1     | 1.8                                   | -                              | 0.1     | -                                | -                                     | 0.8         | -            | -                  | -                                   | -                             | -                                                                | -                              | -                                 | Available         |
| ไม่มี                                                                        | 208.0   | 161.7                                 | -                              | 9.7     | -                                | 0.1                                   | 8.1         | 6.0          | 2.4                | 3.9                                 | 0.2                           | -                                                                | -                              | -                                 | Not available     |
| 30-34 ชั่วโมง                                                                | 181.0   | 136.5                                 | 0.3                            | 5.3     | 0.1                              | -                                     | 15.1        | 7.7          | 2.6                | 2.8                                 | -                             | -                                                                | -                              | -                                 | 30-34 hours       |
| มี                                                                           | 4.2     | 3.4                                   | -                              | -       | -                                | -                                     | 0.5         | -            | -                  | -                                   | -                             | -                                                                | -                              | -                                 | Available         |
| ไม่มี                                                                        | 176.8   | 133.2                                 | 0.3                            | 5.3     | 0.1                              | -                                     | 14.6        | 7.7          | 2.6                | 2.8                                 | -                             | -                                                                | -                              | -                                 | Not available     |
| 35-39 ชั่วโมง                                                                | 416.0   | 168.2                                 | -                              | 13.2    | 4.7                              | 2.8                                   | 3.8         | 16.8         | 6.7                | 5.7                                 | 1.4                           | -                                                                | -                              | -                                 | 35-39 hours       |
| มี                                                                           | 3.9     | 2.9                                   | -                              | -       | -                                | -                                     | -           | 0.4          | -                  | -                                   | -                             | -                                                                | -                              | -                                 | Available         |
| ไม่มี                                                                        | 412.1   | 165.3                                 | -                              | 13.2    | 4.7                              | 2.8                                   | 3.8         | 16.4         | 6.7                | 5.7                                 | 1.4                           | -                                                                | -                              | -                                 | Not available     |
| 40-49 ชั่วโมง                                                                | 1,584.3 | 774.4                                 | 5.3                            | 154.3   | 4.1                              | 3.6                                   | 218.2       | 206.0        | 31.4               | 36.2                                | 6.1                           | -                                                                | -                              | -                                 | 40-49 hours       |
| มี                                                                           | 2.6     | 1.4                                   | -                              | 0.1     | -                                | -                                     | 0.9         | 0.1          | -                  | -                                   | -                             | -                                                                | -                              | -                                 | Available         |
| ไม่มี                                                                        | 1,581.7 | 772.9                                 | 5.3                            | 154.1   | 4.1                              | 3.6                                   | 217.3       | 206.0        | 31.4               | 36.2                                | 6.1                           | -                                                                | -                              | -                                 | Not available     |
| 50 ชั่วโมงขึ้นไป                                                             | 1,442.7 | 657.2                                 | 5.0                            | 142.2   | 1.1                              | 1.6                                   | 203.7       | 253.9        | 28.2               | 54.7                                | 6.7                           | -                                                                | -                              | -                                 | 50 hours and over |
| มี                                                                           | 0.6     | 0.6                                   | -                              | -       | -                                | -                                     | -           | -            | -                  | -                                   | -                             | -                                                                | -                              | -                                 | Available         |
| ไม่มี                                                                        | 1,442.1 | 656.6                                 | 5.0                            | 142.2   | 1.1                              | 1.6                                   | 203.7       | 253.9        | 28.2               | 54.7                                | 6.7                           | -                                                                | -                              | -                                 | Not available     |
| หญิง                                                                         | 3,310.3 | 1,520.8                               | 4.4                            | 373.3   | 3.7                              | 2.6                                   | 115.3       | 491.4        | 11.0               | 233.2                               | 5.4                           | -                                                                | -                              | -                                 | TOTAL (FEMALE)    |
| มี                                                                           | 21.7    | 15.2                                  | -                              | 3.1     | -                                | -                                     | 0.4         | 0.6          | -                  | 0.3                                 | -                             | -                                                                | -                              | -                                 | Available         |
| ไม่มี                                                                        | 3,288.6 | 1,505.6                               | 4.4                            | 370.2   | 3.7                              | 2.6                                   | 114.9       | 490.8        | 11.0               | 233.0                               | 5.4                           | -                                                                | -                              | -                                 | Not available     |
| มีงานประจำแต่ไม่ได้ทำงาน                                                     | 23.0    | 9.3                                   | -                              | 1.6     | -                                | -                                     | 0.4         | 1.0          | 0.6                | 2.0                                 | -                             | -                                                                | -                              | -                                 | With job not work |
| มี                                                                           | 1.0     | 0.8                                   | -                              | -       | -                                | -                                     | -           | -            | -                  | 0.2                                 | -                             | -                                                                | -                              | -                                 | Available         |
| ไม่มี                                                                        | 22.0    | 8.5                                   | -                              | 1.6     | -                                | 0.4                                   | 0.4         | 1.0          | 0.6                | 1.8                                 | -                             | -                                                                | -                              | -                                 | Not available     |
| 1-9 ชั่วโมง                                                                  | 10.7    | 5.6                                   | -                              | 0.5     | -                                | -                                     | 0.1         | 2.4          | -                  | -                                   | -                             | -                                                                | -                              | -                                 | 1-9 hours         |
| มี                                                                           | 2.4     | 1.5                                   | -                              | -       | -                                | -                                     | -           | -            | -                  | -                                   | -                             | -                                                                | -                              | -                                 | Available         |
| ไม่มี                                                                        | 8.3     | 4.1                                   | -                              | 0.5     | -                                | -                                     | 0.1         | 2.4          | -                  | -                                   | -                             | -                                                                | -                              | -                                 | Not available     |
| 10-19 ชั่วโมง                                                                | 61.1    | 42.5                                  | -                              | 6.0     | -                                | -                                     | 0.2         | 1.4          | -                  | 0.9                                 | -                             | -                                                                | -                              | -                                 | 10-19 hours       |
| มี                                                                           | 3.8     | 2.4                                   | -                              | 1.1     | -                                | -                                     | -           | -            | -                  | 0.1                                 | -                             | -                                                                | -                              | -                                 | Available         |
| ไม่มี                                                                        | 57.3    | 40.1                                  | -                              | 4.9     | -                                | -                                     | 0.2         | 1.4          | -                  | 0.9                                 | -                             | -                                                                | -                              | -                                 | Not available     |
| 20-29 ชั่วโมง                                                                | 244.7   | 185.9                                 | -                              | 16.7    | 0.1                              | -                                     | 1.5         | 10.5         | 0.1                | 7.5                                 | 1.0                           | -                                                                | -                              | -                                 | 20-29 hours       |
| มี                                                                           | 6.2     | 4.3                                   | -                              | 1.2     | -                                | -                                     | 0.2         | -            | -                  | -                                   | -                             | -                                                                | -                              | -                                 | Available         |
| ไม่มี                                                                        | 238.5   | 181.6                                 | -                              | 15.5    | 0.1                              | -                                     | 1.3         | 10.5         | 0.1                | 7.5                                 | 1.0                           | -                                                                | -                              | -                                 | Not available     |
| 30-34 ชั่วโมง                                                                | 189.2   | 141.2                                 | -                              | 14.7    | 0.1                              | -                                     | 1.9         | 10.9         | 0.2                | 7.7                                 | -                             | -                                                                | -                              | -                                 | 30-34 hours       |
| มี                                                                           | 3.7     | 3.3                                   | -                              | -       | -                                | -                                     | -           | -            | -                  | -                                   | -                             | -                                                                | -                              | -                                 | Available         |
| ไม่มี                                                                        | 185.5   | 137.9                                 | -                              | 14.7    | 0.1                              | -                                     | 1.9         | 10.9         | 0.2                | 7.7                                 | -                             | -                                                                | -                              | -                                 | Not available     |
| 35-39 ชั่วโมง                                                                | 427.3   | 144.7                                 | -                              | 20.5    | 1.3                              | 0.3                                   | 0.7         | 21.0         | 0.4                | 12.7                                | 1.2                           | -                                                                | -                              | -                                 | 35-39 hours       |
| มี                                                                           | 2.7     | 2.1                                   | -                              | 0.4     | -                                | -                                     | -           | 0.1          | -                  | -                                   | -                             | -                                                                | -                              | -                                 | Available         |
| ไม่มี                                                                        | 424.6   | 142.7                                 | -                              | 20.1    | 1.3                              | 0.3                                   | 0.7         | 20.9         | 0.4                | 12.7                                | 1.2                           | -                                                                | -                              | -                                 | Not available     |
| 40-49 ชั่วโมง                                                                | 1,269.4 | 590.5                                 | 3.8                            | 176.2   | 2.3                              | 1.9                                   | 61.1        | 175.2        | 5.4                | 79.7                                | 2.3                           | -                                                                | -                              | -                                 | 40-49 hours       |
| มี                                                                           | 0.7     | 0.5                                   | -                              | -       | -                                | -                                     | 0.2         | -            | -                  | -                                   | -                             | -                                                                | -                              | -                                 | Available         |
| ไม่มี                                                                        | 1,268.6 | 590.0                                 | 3.8                            | 176.2   | 2.3                              | 1.9                                   | 60.9        | 175.2        | 5.4                | 79.7                                | 2.3                           | -                                                                | -                              | -                                 | Not available     |
| 50 ชั่วโมงขึ้นไป                                                             | 1,085.0 | 401.1                                 | 0.6                            | 137.1   | -                                | 0.4                                   | 49.5        | 269.0        | 4.4                | 122.7                               | 1.0                           | -                                                                | -                              | -                                 | 50 hours and over |
| มี                                                                           | 1.2     | 0.3                                   | -                              | 0.4     | -                                | -                                     | -           | 0.5          | -                  | -                                   | -                             | -                                                                | -                              | -                                 | Available         |
| ไม่มี                                                                        | 1,083.8 | 400.9                                 | 0.6                            | 136.7   | -                                | 0.4                                   | 49.5        | 268.5        | 4.4                | 122.7                               | 1.0                           | -                                                                | -                              | -                                 | Not available     |

ไตรมาสที่ 2/2556 : Quarter 2/2013

หน่วยเป็นพัน : in Thousands

ตารางที่ 10 จำนวนผู้จ้างงานที่จำแนกตามอุตสาหกรรม จำนวนชั่วโมงทำงานต่อสัปดาห์ การมีเวลาเหลือและต้องการทำงานเพิ่มขึ้นและเพศ ภาคเหนือ (ต่อ)

TABLE 10 EMPLOYED PERSONS BY INDUSTRY, HOURS WORKED PER WEEK, AVAILABILITY FOR ADDITIONAL WORK AND SEX, NORTHERN REGION (Contd.)

หน่วยเป็นพัน : In Thousands

| จำนวนผู้จ้างงาน<br>เพศ และ<br>การมีเวลาเหลือ<br>และต้องการทำงานเพิ่มขึ้น | กิจกรรม<br>อสังหาริมทรัพย์<br>Real estate<br>activities |                                                                                           | กิจกรรมทางวิชาชีพ<br>วิทย์และเทคโนโลยี<br>Professional/scientific<br>technical activities | การบริหารสนับสนุน<br>และป้องกันประเทศ<br>Administrative<br>and support service activities | การบริหารราชการ<br>ป้องกันประเทศ<br>Public admin-<br>istration defence | อุตสาหกรรม (ต่อ)<br>Industry (Contd.) |                                                                     |                                                                     | ศิลปะ ความบันเทิง<br>และนันทนาการ<br>Art, entertainment | บริการด้านอื่น ๆ<br>Other service | งานในครัวเรือน<br>ส่วนบุคคล<br>Activities of<br>household | กิจกรรมนอก<br>อาณาเขต<br>Extra-<br>territorial | ไม่ทราบ<br>Unknown | HOURS WORKED,<br>SEX AND<br>AVAILABILITY FOR<br>ADDITIONAL WORK |
|--------------------------------------------------------------------------|---------------------------------------------------------|-------------------------------------------------------------------------------------------|-------------------------------------------------------------------------------------------|-------------------------------------------------------------------------------------------|------------------------------------------------------------------------|---------------------------------------|---------------------------------------------------------------------|---------------------------------------------------------------------|---------------------------------------------------------|-----------------------------------|-----------------------------------------------------------|------------------------------------------------|--------------------|-----------------------------------------------------------------|
|                                                                          | กิจกรรม<br>อสังหาริมทรัพย์<br>Real estate<br>activities | กิจกรรมทางวิชาชีพ<br>วิทย์และเทคโนโลยี<br>Professional/scientific<br>technical activities |                                                                                           |                                                                                           |                                                                        | การศึกษา<br>Education                 | กิจกรรมด้านสุขภาพ<br>งานสังคมสงเคราะห์<br>Health and<br>social work | กิจกรรมด้านสุขภาพ<br>งานสังคมสงเคราะห์<br>Health and<br>social work |                                                         |                                   |                                                           |                                                |                    |                                                                 |
| ชาย                                                                      | 2.7                                                     | 10.2                                                                                      | 20.6                                                                                      | 214.2                                                                                     | 82.0                                                                   | 31.6                                  | 22.2                                                                | 35.4                                                                | 11.3                                                    | 0.7                               | 0.2                                                       | TOTAL                                          | (MALE)             |                                                                 |
| มี                                                                       |                                                         |                                                                                           | 0.6                                                                                       | 1.2                                                                                       | -                                                                      | -                                     | 1.2                                                                 | 0.1                                                                 | 2.6                                                     | -                                 | -                                                         | Available                                      | Available          |                                                                 |
| ไม่มี                                                                    | 2.7                                                     | 10.2                                                                                      | 20.0                                                                                      | 213.0                                                                                     | 82.0                                                                   | 31.6                                  | 21.0                                                                | 35.2                                                                | 8.7                                                     | 0.7                               | 0.2                                                       | Not available                                  | Not available      |                                                                 |
| มีงานประจำแต่ไม่ได้ทำงาน                                                 | -                                                       | -                                                                                         | -                                                                                         | 0.2                                                                                       | 4.2                                                                    | -                                     | 0.8                                                                 | 0.1                                                                 | -                                                       | -                                 | 0.2                                                       | With job not work                              | With job not work  |                                                                 |
| มี                                                                       |                                                         |                                                                                           | -                                                                                         | 0.2                                                                                       | 4.2                                                                    | -                                     | 0.7                                                                 | -                                                                   | -                                                       | -                                 | 0.2                                                       | Available                                      | Available          |                                                                 |
| ไม่มี                                                                    | -                                                       | -                                                                                         | -                                                                                         | -                                                                                         | 0.5                                                                    | 0.2                                   | -                                                                   | 0.5                                                                 | -                                                       | -                                 | -                                                         | Not available                                  | Not available      |                                                                 |
| 1-9 ชั่วโมง                                                              | -                                                       | -                                                                                         | -                                                                                         | -                                                                                         | 0.5                                                                    | 0.2                                   | -                                                                   | -                                                                   | -                                                       | -                                 | -                                                         | 1-9 hours                                      | 1-9 hours          |                                                                 |
| มี                                                                       |                                                         |                                                                                           | -                                                                                         | -                                                                                         | 0.5                                                                    | 0.2                                   | -                                                                   | 0.5                                                                 | -                                                       | -                                 | -                                                         | Available                                      | Available          |                                                                 |
| ไม่มี                                                                    | 0.1                                                     | -                                                                                         | 1.5                                                                                       | 0.3                                                                                       | 0.6                                                                    | -                                     | 0.3                                                                 | 0.2                                                                 | 0.2                                                     | -                                 | -                                                         | Not available                                  | Not available      |                                                                 |
| 10-19 ชั่วโมง                                                            | -                                                       | -                                                                                         | 0.6                                                                                       | -                                                                                         | -                                                                      | -                                     | -                                                                   | -                                                                   | -                                                       | -                                 | -                                                         | 10-19 hours                                    | 10-19 hours        |                                                                 |
| มี                                                                       |                                                         |                                                                                           | 0.9                                                                                       | 0.3                                                                                       | 0.6                                                                    | -                                     | 0.3                                                                 | 0.2                                                                 | 0.2                                                     | -                                 | -                                                         | Available                                      | Available          |                                                                 |
| ไม่มี                                                                    | 0.1                                                     | -                                                                                         | 1.4                                                                                       | 5.2                                                                                       | 4.5                                                                    | -                                     | 1.2                                                                 | 1.6                                                                 | 3.0                                                     | -                                 | -                                                         | Not available                                  | Not available      |                                                                 |
| 20-29 ชั่วโมง                                                            | -                                                       | 0.8                                                                                       | 1.4                                                                                       | 0.6                                                                                       | 4.5                                                                    | -                                     | 0.4                                                                 | 0.4                                                                 | 2.4                                                     | -                                 | -                                                         | 20-29 hours                                    | 20-29 hours        |                                                                 |
| มี                                                                       |                                                         |                                                                                           | 0.8                                                                                       | 4.6                                                                                       | 4.5                                                                    | -                                     | 0.9                                                                 | 1.6                                                                 | 0.6                                                     | -                                 | -                                                         | Available                                      | Available          |                                                                 |
| ไม่มี                                                                    | -                                                       | 0.8                                                                                       | 0.8                                                                                       | 3.2                                                                                       | 1.8                                                                    | 0.1                                   | 2.1                                                                 | 0.5                                                                 | 1.0                                                     | -                                 | -                                                         | Not available                                  | Not available      |                                                                 |
| 30-34 ชั่วโมง                                                            | 0.9                                                     | -                                                                                         | 0.8                                                                                       | -                                                                                         | -                                                                      | -                                     | 0.1                                                                 | 0.1                                                                 | 0.2                                                     | -                                 | -                                                         | 30-34 hours                                    | 30-34 hours        |                                                                 |
| มี                                                                       |                                                         |                                                                                           | 0.8                                                                                       | 3.2                                                                                       | 1.8                                                                    | -                                     | 0.1                                                                 | 0.1                                                                 | 0.2                                                     | -                                 | -                                                         | Available                                      | Available          |                                                                 |
| ไม่มี                                                                    | 0.9                                                     | -                                                                                         | 0.8                                                                                       | 3.2                                                                                       | 1.8                                                                    | -                                     | 0.1                                                                 | 0.1                                                                 | 0.2                                                     | -                                 | -                                                         | Not available                                  | Not available      |                                                                 |
| 35-39 ชั่วโมง                                                            | 0.5                                                     | 1.5                                                                                       | 0.8                                                                                       | 122.4                                                                                     | 40.6                                                                   | 12.6                                  | 4.4                                                                 | 2.1                                                                 | 0.2                                                     | -                                 | -                                                         | 35-39 hours                                    | 35-39 hours        |                                                                 |
| มี                                                                       |                                                         |                                                                                           | 0.8                                                                                       | 0.5                                                                                       | -                                                                      | -                                     | -                                                                   | 0.0                                                                 | 0.0                                                     | -                                 | -                                                         | Available                                      | Available          |                                                                 |
| ไม่มี                                                                    | 0.7                                                     | 5.7                                                                                       | 6.2                                                                                       | 53.7                                                                                      | 23.4                                                                   | 13.8                                  | 7.1                                                                 | 12.1                                                                | 1.2                                                     | 0.6                               | -                                                         | Not available                                  | Not available      |                                                                 |
| 40-49 ชั่วโมง                                                            | 0.5                                                     | 5.7                                                                                       | 6.2                                                                                       | 53.6                                                                                      | 23.4                                                                   | 13.8                                  | 7.1                                                                 | 12.1                                                                | 1.2                                                     | 0.6                               | -                                                         | 40-49 hours                                    | 40-49 hours        |                                                                 |
| มี                                                                       |                                                         |                                                                                           | 9.9                                                                                       | 29.2                                                                                      | 6.6                                                                    | 5.0                                   | 6.2                                                                 | 18.3                                                                | 5.7                                                     | 0.2                               | -                                                         | Available                                      | Available          |                                                                 |
| ไม่มี                                                                    | 0.5                                                     | 2.2                                                                                       | 9.9                                                                                       | 29.2                                                                                      | 6.6                                                                    | 5.0                                   | 6.2                                                                 | 18.3                                                                | 5.7                                                     | 0.2                               | -                                                         | Not available                                  | Not available      |                                                                 |
| 50 ชั่วโมงขึ้นไป                                                         | 0.5                                                     | 2.2                                                                                       | 9.9                                                                                       | 29.2                                                                                      | 6.6                                                                    | 5.0                                   | 6.2                                                                 | 18.3                                                                | 5.7                                                     | 0.2                               | -                                                         | 50 hours and over                              | 50 hours and over  |                                                                 |
| มี                                                                       |                                                         |                                                                                           | 17.0                                                                                      | 121.5                                                                                     | 152.6                                                                  | 98.2                                  | 14.7                                                                | 61.2                                                                | 30.6                                                    | 0.7                               | -                                                         | Available                                      | Available          |                                                                 |
| ไม่มี                                                                    | 5.1                                                     | 7.8                                                                                       | 17.0                                                                                      | 121.5                                                                                     | 152.6                                                                  | 98.2                                  | 14.7                                                                | 61.2                                                                | 30.6                                                    | 0.7                               | -                                                         | Not available                                  | Not available      |                                                                 |
| มีงานประจำแต่ไม่ได้ทำงาน                                                 | -                                                       | -                                                                                         | -                                                                                         | 0.1                                                                                       | 8.0                                                                    | -                                     | -                                                                   | 0.2                                                                 | -                                                       | -                                 | -                                                         | With job not work                              | With job not work  |                                                                 |
| มี                                                                       |                                                         |                                                                                           | -                                                                                         | -                                                                                         | 8.0                                                                    | -                                     | -                                                                   | 0.2                                                                 | -                                                       | -                                 | -                                                         | Available                                      | Available          |                                                                 |
| ไม่มี                                                                    | 5.1                                                     | 7.8                                                                                       | 17.0                                                                                      | 121.5                                                                                     | 152.4                                                                  | 98.0                                  | 14.6                                                                | 61.2                                                                | 29.0                                                    | 0.7                               | -                                                         | Not available                                  | Not available      |                                                                 |
| 1-9 ชั่วโมง                                                              | -                                                       | -                                                                                         | -                                                                                         | 0.1                                                                                       | 8.0                                                                    | -                                     | -                                                                   | 0.2                                                                 | -                                                       | -                                 | -                                                         | 1-9 hours                                      | 1-9 hours          |                                                                 |
| มี                                                                       |                                                         |                                                                                           | -                                                                                         | 0.1                                                                                       | 8.0                                                                    | -                                     | -                                                                   | 0.2                                                                 | -                                                       | -                                 | -                                                         | Available                                      | Available          |                                                                 |
| ไม่มี                                                                    | -                                                       | -                                                                                         | -                                                                                         | 0.2                                                                                       | -                                                                      | 0.2                                   | -                                                                   | -                                                                   | 1.6                                                     | -                                 | -                                                         | Not available                                  | Not available      |                                                                 |
| 10-19 ชั่วโมง                                                            | 0.1                                                     | -                                                                                         | 0.8                                                                                       | 1.6                                                                                       | 5.0                                                                    | 0.2                                   | 0.4                                                                 | 0.3                                                                 | 0.3                                                     | -                                 | -                                                         | 10-19 hours                                    | 10-19 hours        |                                                                 |
| มี                                                                       |                                                         |                                                                                           | -                                                                                         | -                                                                                         | -                                                                      | -                                     | -                                                                   | -                                                                   | 0.2                                                     | -                                 | -                                                         | Available                                      | Available          |                                                                 |
| ไม่มี                                                                    | 0.1                                                     | -                                                                                         | 0.8                                                                                       | 1.6                                                                                       | 5.0                                                                    | 0.2                                   | 0.4                                                                 | 0.3                                                                 | 0.3                                                     | -                                 | -                                                         | Not available                                  | Not available      |                                                                 |
| 20-29 ชั่วโมง                                                            | -                                                       | -                                                                                         | 0.3                                                                                       | 5.0                                                                                       | 11.2                                                                   | 0.1                                   | 1.4                                                                 | 1.5                                                                 | 1.5                                                     | -                                 | -                                                         | 20-29 hours                                    | 20-29 hours        |                                                                 |
| มี                                                                       |                                                         |                                                                                           | 0.3                                                                                       | 5.0                                                                                       | 11.1                                                                   | 0.1                                   | 1.3                                                                 | 1.5                                                                 | 1.3                                                     | -                                 | -                                                         | Available                                      | Available          |                                                                 |
| ไม่มี                                                                    | -                                                       | -                                                                                         | -                                                                                         | 0.4                                                                                       | 4.5                                                                    | 0.6                                   | 1.3                                                                 | 1.2                                                                 | 2.8                                                     | -                                 | -                                                         | Not available                                  | Not available      |                                                                 |
| 30-34 ชั่วโมง                                                            | -                                                       | -                                                                                         | -                                                                                         | -                                                                                         | -                                                                      | -                                     | -                                                                   | -                                                                   | 0.4                                                     | -                                 | -                                                         | 30-34 hours                                    | 30-34 hours        |                                                                 |
| มี                                                                       |                                                         |                                                                                           | -                                                                                         | -                                                                                         | -                                                                      | -                                     | -                                                                   | -                                                                   | 0.4                                                     | -                                 | -                                                         | Available                                      | Available          |                                                                 |
| ไม่มี                                                                    | -                                                       | -                                                                                         | -                                                                                         | 0.4                                                                                       | 4.5                                                                    | 0.6                                   | 1.3                                                                 | 1.2                                                                 | 2.4                                                     | -                                 | -                                                         | Not available                                  | Not available      |                                                                 |
| 35-39 ชั่วโมง                                                            | 0.3                                                     | 2.6                                                                                       | 0.5                                                                                       | 85.5                                                                                      | 80.0                                                                   | 35.9                                  | 1.1                                                                 | 3.6                                                                 | 2.9                                                     | 0.1                               | -                                                         | 35-39 hours                                    | 35-39 hours        |                                                                 |
| มี                                                                       |                                                         |                                                                                           | -                                                                                         | -                                                                                         | -                                                                      | -                                     | -                                                                   | -                                                                   | 0.1                                                     | -                                 | -                                                         | Available                                      | Available          |                                                                 |
| ไม่มี                                                                    | 0.3                                                     | 2.6                                                                                       | 0.5                                                                                       | 85.5                                                                                      | 80.0                                                                   | 35.9                                  | 1.1                                                                 | 3.6                                                                 | 2.8                                                     | 0.1                               | -                                                         | Not available                                  | Not available      |                                                                 |
| 40-49 ชั่วโมง                                                            | 3.0                                                     | 4.0                                                                                       | 7.7                                                                                       | 24.4                                                                                      | 40.8                                                                   | 35.4                                  | 5.5                                                                 | 22.1                                                                | 8.8                                                     | 0.3                               | -                                                         | 40-49 hours                                    | 40-49 hours        |                                                                 |
| มี                                                                       |                                                         |                                                                                           | -                                                                                         | -                                                                                         | -                                                                      | -                                     | -                                                                   | -                                                                   | -                                                       | -                                 | -                                                         | Available                                      | Available          |                                                                 |
| ไม่มี                                                                    | 3.0                                                     | 4.0                                                                                       | 7.7                                                                                       | 24.4                                                                                      | 40.8                                                                   | 35.4                                  | 5.5                                                                 | 22.1                                                                | 8.8                                                     | 0.3                               | -                                                         | Not available                                  | Not available      |                                                                 |
| 50 ชั่วโมงขึ้นไป                                                         | 1.7                                                     | 1.2                                                                                       | 7.6                                                                                       | 4.3                                                                                       | 3.2                                                                    | 25.8                                  | 4.9                                                                 | 32.4                                                                | 12.7                                                    | 0.3                               | -                                                         | 50 hours and over                              | 50 hours and over  |                                                                 |
| มี                                                                       |                                                         |                                                                                           | 7.6                                                                                       | 4.3                                                                                       | 3.2                                                                    | 25.8                                  | 4.9                                                                 | 32.4                                                                | 12.7                                                    | 0.3                               | -                                                         | Available                                      | Available          |                                                                 |
| ไม่มี                                                                    | 1.7                                                     | 1.2                                                                                       | 7.6                                                                                       | 4.3                                                                                       | 3.2                                                                    | 25.8                                  | 4.9                                                                 | 32.4                                                                | 12.7                                                    | 0.3                               | -                                                         | Not available                                  | Not available      |                                                                 |

ตารางที่ 10 จำนวนผู้มีงานทำ จำนวนผู้มีงานทำจำนวนชั่วโมงทำงานต่อสัปดาห์ การมีเวลาเหลือพอและต้องการทำงานเพิ่มขึ้น เขต และเขตการปกครอง ภาคเหนือ (ต่อ)  
 TABLE 10 EMPLOYED PERSONS BY INDUSTRY, HOURS WORKED PER WEEK, AVAILABILITY FOR ADDITIONAL WORK, SEX AND AREA, NORTHERN REGION (Contd.)

ไตรมาสที่ 2/2556 : Quarter 2/2013

หน่วยเป็นพัน : In Thousands

| จำนวนชั่วโมงทำงาน<br>เพศ และ<br>การมีเวลาเหลือพอ<br>และต้องการทำงานเพิ่มขึ้น | เขตเทศบาล MUNICIPAL AREA |                                       |                                    |                                             |                                      |                          |                                          |                                                 |                                                                      |                                               |                                                                  | TOTAL (MALE)      |
|------------------------------------------------------------------------------|--------------------------|---------------------------------------|------------------------------------|---------------------------------------------|--------------------------------------|--------------------------|------------------------------------------|-------------------------------------------------|----------------------------------------------------------------------|-----------------------------------------------|------------------------------------------------------------------|-------------------|
|                                                                              | รวม                      | เกษตรกรรม<br>การป่าไม้<br>และการประมง | การทำ<br>เหมืองแร่<br>และเหมืองหิน | การผลิต<br>ไฟฟ้า ก๊าซ<br>ไอน้ำระบบปรับอากาศ | การจัดการน้ำ บ้านน้ำเสีย<br>และประปา | ก่อสร้าง<br>Construction | อุตสาหกรรม<br>การขนส่ง<br>การขนถ่ายวัสดุ | การขนส่ง และ<br>สถานที่สินค้า<br>Transportation | ที่พักแรมและ<br>บริการด้านอาหาร<br>Accommodation<br>and food service | ข้อมูลข่าวสาร<br>และการสื่อสาร<br>Information | กิจกรรมการเงินและ<br>การประกันภัย<br>Financial<br>Intermediation |                   |
| ยอดรวม (ชาย)                                                                 | 988.2                    | 258.8                                 | 3.6                                | 116.1                                       | 6.4                                  | 127.7                    | 198.6                                    | 26.5                                            | 51.6                                                                 | 6.1                                           | 14.4                                                             | 14.4              |
| มี                                                                           | 5.3                      | 1.5                                   | -                                  | 0.4                                         | -                                    | 1.5                      | 0.1                                      | 0.2                                             | -                                                                    | -                                             | -                                                                | Available         |
| ไม่มี                                                                        | 982.9                    | 257.3                                 | 3.6                                | 115.8                                       | 6.4                                  | 126.2                    | 198.5                                    | 26.3                                            | 51.6                                                                 | 6.1                                           | 14.4                                                             | Not available     |
| มีงานประจำแต่ไม่ได้ทำงาน                                                     | 9.6                      | 6.1                                   | 0.2                                | 0.3                                         | -                                    | 0.8                      | 0.5                                      | 0.3                                             | 0.1                                                                  | -                                             | -                                                                | With job not work |
| มี                                                                           | 0.6                      | 0.2                                   | -                                  | -                                           | -                                    | 0.2                      | -                                        | 0.2                                             | -                                                                    | -                                             | -                                                                | Available         |
| ไม่มี                                                                        | 9.0                      | 5.9                                   | 0.2                                | 0.3                                         | -                                    | 0.6                      | 0.5                                      | 0.1                                             | 0.1                                                                  | -                                             | -                                                                | Not available     |
| 1-9 ชั่วโมง                                                                  | 2.7                      | 1.6                                   | -                                  | 0.6                                         | -                                    | 0.2                      | 0.1                                      | -                                               | -                                                                    | -                                             | 0.1                                                              | 1-9 hours         |
| มี                                                                           | 0.1                      | -                                     | -                                  | 0.1                                         | -                                    | -                        | -                                        | -                                               | -                                                                    | -                                             | -                                                                | Available         |
| ไม่มี                                                                        | 2.6                      | 1.6                                   | -                                  | 0.5                                         | -                                    | 0.2                      | 0.1                                      | -                                               | -                                                                    | -                                             | 0.1                                                              | Not available     |
| 10-19 ชั่วโมง                                                                | 12.5                     | 7.5                                   | -                                  | 0.5                                         | -                                    | 0.6                      | 1.2                                      | 0.3                                             | 0.6                                                                  | -                                             | -                                                                | 10-19 hours       |
| มี                                                                           | 0.6                      | -                                     | -                                  | -                                           | -                                    | -                        | -                                        | -                                               | -                                                                    | -                                             | -                                                                | Available         |
| ไม่มี                                                                        | 11.8                     | 7.5                                   | -                                  | 0.5                                         | -                                    | 0.6                      | 1.2                                      | 0.3                                             | 0.6                                                                  | -                                             | -                                                                | Not available     |
| 20-29 ชั่วโมง                                                                | 48.9                     | 27.5                                  | -                                  | 2.5                                         | -                                    | 4.1                      | 3.3                                      | 1.5                                             | 1.8                                                                  | 0.2                                           | 0.2                                                              | 20-29 hours       |
| มี                                                                           | 1.6                      | 0.4                                   | -                                  | 0.1                                         | -                                    | 0.6                      | -                                        | -                                               | -                                                                    | -                                             | -                                                                | Available         |
| ไม่มี                                                                        | 47.2                     | 27.1                                  | -                                  | 2.4                                         | -                                    | 3.5                      | 3.3                                      | 1.5                                             | 1.8                                                                  | 0.2                                           | 0.2                                                              | Not available     |
| 30-34 ชั่วโมง                                                                | 38.2                     | 18.7                                  | 0.3                                | 2.3                                         | 0.1                                  | 5.1                      | 4.0                                      | 0.5                                             | 1.2                                                                  | -                                             | 0.3                                                              | 30-34 hours       |
| มี                                                                           | 1.1                      | 0.3                                   | -                                  | -                                           | -                                    | 0.5                      | -                                        | -                                               | -                                                                    | -                                             | -                                                                | Available         |
| ไม่มี                                                                        | 37.1                     | 18.4                                  | 0.3                                | 2.3                                         | 0.1                                  | 4.6                      | 4.0                                      | 0.5                                             | 1.2                                                                  | -                                             | 0.3                                                              | Not available     |
| 35-39 ชั่วโมง                                                                | 115.7                    | 23.6                                  | -                                  | 4.4                                         | 3.0                                  | 1.8                      | 7.2                                      | 2.1                                             | 2.6                                                                  | 1.2                                           | 1.8                                                              | 35-39 hours       |
| มี                                                                           | 0.1                      | 0.1                                   | -                                  | -                                           | -                                    | -                        | -                                        | -                                               | -                                                                    | -                                             | -                                                                | Available         |
| ไม่มี                                                                        | 115.6                    | 23.5                                  | -                                  | 4.4                                         | 3.0                                  | 1.8                      | 7.2                                      | 2.1                                             | 2.6                                                                  | 1.2                                           | 1.8                                                              | Not available     |
| 40-49 ชั่วโมง                                                                | 403.3                    | 95.6                                  | 1.1                                | 59.5                                        | 3.1                                  | 61.1                     | 84.1                                     | 9.9                                             | 19.1                                                                 | 2.1                                           | 9.0                                                              | 40-49 hours       |
| มี                                                                           | 1.0                      | 0.6                                   | -                                  | 0.1                                         | -                                    | 0.2                      | 0.1                                      | -                                               | -                                                                    | -                                             | -                                                                | Available         |
| ไม่มี                                                                        | 402.2                    | 95.0                                  | 1.1                                | 59.4                                        | 3.1                                  | 60.9                     | 84.0                                     | 9.9                                             | 19.1                                                                 | 2.1                                           | 9.0                                                              | Not available     |
| 50 ชั่วโมงขึ้นไป                                                             | 357.4                    | 78.3                                  | 2.0                                | 46.0                                        | 0.2                                  | 54.1                     | 98.5                                     | 11.9                                            | 26.2                                                                 | 2.6                                           | 3.0                                                              | 50 hours and over |
| มี                                                                           | -                        | -                                     | -                                  | -                                           | -                                    | -                        | -                                        | -                                               | -                                                                    | -                                             | -                                                                | Available         |
| ไม่มี                                                                        | 357.4                    | 78.3                                  | 2.0                                | 46.0                                        | 0.2                                  | 54.1                     | 98.5                                     | 11.9                                            | 26.2                                                                 | 2.6                                           | 3.0                                                              | Not available     |

ตารางที่ 10 จำนวนผู้จ้างงาน จำนวนชั่วโมงทำงานต่อสัปดาห์ การมีเวลาเหลือพอและต้องการทำงานเพิ่มขึ้น เพศ และเขตการปกครอง ภาคเหนือ (ต่อ)  
 TABLE 10 EMPLOYED PERSONS BY INDUSTRY, HOURS WORKED PER WEEK, AVAILABILITY FOR ADDITIONAL WORK, SEX AND AREA, NORTHERN REGION (Contd.)

หน่วยเป็นพัน : In Thousands

| จำนวนชั่วโมงทำงาน<br>เพศ และ<br>การมีเวลาเหลือพอ<br>และต้องการทำงานเพิ่มขึ้น | เขตเทศบาล MUNICIPAL AREA |                                       |         |                                |                                             |                                          |                         |                                         |                                                   |                                                                      |                                               | TOTAL (FEMALE) |                                                                  |
|------------------------------------------------------------------------------|--------------------------|---------------------------------------|---------|--------------------------------|---------------------------------------------|------------------------------------------|-------------------------|-----------------------------------------|---------------------------------------------------|----------------------------------------------------------------------|-----------------------------------------------|----------------|------------------------------------------------------------------|
|                                                                              | รวม                      | เกษตรกรรม<br>การป่าไม้<br>และการประมง |         | การทำเหมืองแร่<br>และเหมืองหิน | การผลิต<br>ไฟฟ้า ก๊าซ<br>ไอน้ำระบบปรับอากาศ | การขนถ่ายน้ำ<br>บำบัดน้ำเสีย<br>และประปา | การก่อสร้าง<br>และประปา | การขนส่ง<br>การขนถ่าย<br>การซ่อมยานยนต์ | การขนส่ง และ<br>สถานีเก็บสินค้า<br>Transportation | ที่พักแรมและ<br>บริการด้านอาหาร<br>Accommodation<br>and food service | ข้อมูลข่าวสาร<br>และการสื่อสาร<br>Information |                | กิจกรรมการเงินและ<br>การประกันภัย<br>Financial<br>Intermediation |
| และต้องการทำงานเพิ่มขึ้น                                                     | Total                    | Agriculture                           | Minning | Manufacturing                  | Electricity                                 | Water supply                             | Construction            | Transport, storage                      | and storage                                       | and food service                                                     | and communication                             | Intermedation  | ADDITIONAL WORK                                                  |
| ยกเว้น (หญิง)                                                                | 881.1                    | 185.0                                 | 0.9     | 140.8                          | 1.8                                         | 1.1                                      | 29.2                    | 188.9                                   | 3.9                                               | 103.9                                                                | 3.1                                           | 14.6           |                                                                  |
| มี                                                                           | 3.9                      | 1.6                                   | -       | 0.6                            | -                                           | -                                        | 0.2                     | 0.1                                     | -                                                 | 0.3                                                                  | -                                             | -              | Available                                                        |
| ไม่มี                                                                        | 877.3                    | 183.4                                 | 0.9     | 140.2                          | 1.8                                         | 1.1                                      | 29.0                    | 188.8                                   | 3.9                                               | 103.6                                                                | 3.1                                           | 14.6           | Not available                                                    |
| มีงานประจำแต่ไม่ได้ทำงาน                                                     | 7.4                      | 1.6                                   | -       | 0.3                            | -                                           | -                                        | -                       | 0.7                                     | -                                                 | 1.2                                                                  | -                                             | -              | With job not work                                                |
| มี                                                                           | 0.2                      | -                                     | -       | -                              | -                                           | -                                        | -                       | -                                       | -                                                 | 0.2                                                                  | -                                             | -              | Available                                                        |
| ไม่มี                                                                        | 7.2                      | 1.6                                   | -       | 0.3                            | -                                           | -                                        | -                       | 0.7                                     | -                                                 | 1.0                                                                  | -                                             | -              | Not available                                                    |
| 1-9 ชั่วโมง                                                                  | 1.1                      | 0.6                                   | -       | -                              | -                                           | -                                        | 0.1                     | 0.1                                     | -                                                 | -                                                                    | -                                             | -              | 1-9 hours                                                        |
| มี                                                                           | 0.1                      | 0.1                                   | -       | -                              | -                                           | -                                        | -                       | -                                       | -                                                 | -                                                                    | -                                             | -              | Available                                                        |
| ไม่มี                                                                        | 1.0                      | 0.6                                   | -       | -                              | -                                           | -                                        | 0.1                     | 0.1                                     | -                                                 | -                                                                    | -                                             | -              | Not available                                                    |
| 10-19 ชั่วโมง                                                                | 12.1                     | 7.1                                   | -       | 1.3                            | -                                           | -                                        | -                       | 0.8                                     | -                                                 | 0.3                                                                  | -                                             | -              | 10-19 hours                                                      |
| มี                                                                           | 0.4                      | 0.1                                   | -       | -                              | -                                           | -                                        | -                       | -                                       | -                                                 | 0.1                                                                  | -                                             | -              | Available                                                        |
| ไม่มี                                                                        | 11.7                     | 6.9                                   | -       | 1.3                            | -                                           | -                                        | -                       | 0.8                                     | -                                                 | 0.2                                                                  | -                                             | -              | Not available                                                    |
| 20-29 ชั่วโมง                                                                | 47.7                     | 27.6                                  | -       | 3.7                            | 0.1                                         | -                                        | 0.6                     | 4.3                                     | 0.1                                               | 2.1                                                                  | 1.0                                           | -              | 20-29 hours                                                      |
| มี                                                                           | 1.0                      | 0.2                                   | -       | 0.2                            | -                                           | -                                        | 0.2                     | -                                       | -                                                 | -                                                                    | -                                             | -              | Available                                                        |
| ไม่มี                                                                        | 46.8                     | 27.4                                  | -       | 3.6                            | 0.1                                         | -                                        | 0.4                     | 4.3                                     | 0.1                                               | 2.1                                                                  | 1.0                                           | -              | Not available                                                    |
| 30-34 ชั่วโมง                                                                | 38.0                     | 18.2                                  | -       | 5.2                            | 0.1                                         | -                                        | 0.8                     | 4.1                                     | 0.2                                               | 2.9                                                                  | -                                             | 0.2            | 30-34 hours                                                      |
| มี                                                                           | 0.9                      | 0.5                                   | -       | -                              | -                                           | -                                        | -                       | -                                       | -                                                 | -                                                                    | -                                             | -              | Available                                                        |
| ไม่มี                                                                        | 37.1                     | 17.7                                  | -       | 5.2                            | 0.1                                         | -                                        | 0.8                     | 4.1                                     | 0.2                                               | 2.9                                                                  | -                                             | 0.2            | Not available                                                    |
| 35-39 ชั่วโมง                                                                | 115.8                    | 16.8                                  | -       | 5.8                            | 1.3                                         | 0.2                                      | 0.7                     | 7.4                                     | 0.4                                               | 5.2                                                                  | 0.2                                           | 3.6            | 35-39 hours                                                      |
| มี                                                                           | 0.4                      | 0.2                                   | -       | -                              | -                                           | -                                        | -                       | 0.1                                     | -                                                 | -                                                                    | -                                             | -              | Available                                                        |
| ไม่มี                                                                        | 115.4                    | 16.7                                  | -       | 5.8                            | 1.3                                         | 0.2                                      | 0.7                     | 7.3                                     | 0.4                                               | 5.2                                                                  | 0.2                                           | 3.6            | Not available                                                    |
| 40-49 ชั่วโมง                                                                | 342.9                    | 64.2                                  | 0.9     | 67.3                           | 0.3                                         | 0.5                                      | 16.2                    | 70.3                                    | 2.3                                               | 38.9                                                                 | 1.6                                           | 9.3            | 40-49 hours                                                      |
| มี                                                                           | 0.5                      | 0.5                                   | -       | -                              | -                                           | -                                        | -                       | -                                       | -                                                 | -                                                                    | -                                             | -              | Available                                                        |
| ไม่มี                                                                        | 342.3                    | 63.7                                  | 0.9     | 67.3                           | 0.3                                         | 0.5                                      | 16.2                    | 70.3                                    | 2.3                                               | 38.9                                                                 | 1.6                                           | 9.3            | Not available                                                    |
| 50 ชั่วโมงขึ้นไป                                                             | 316.2                    | 48.9                                  | -       | 57.3                           | -                                           | 0.4                                      | 10.8                    | 101.2                                   | 1.0                                               | 53.4                                                                 | 0.3                                           | 1.5            | 50 hours and over                                                |
| มี                                                                           | 0.4                      | -                                     | -       | 0.4                            | -                                           | -                                        | -                       | -                                       | -                                                 | -                                                                    | -                                             | -              | Available                                                        |
| ไม่มี                                                                        | 315.8                    | 48.9                                  | -       | 56.9                           | -                                           | 0.4                                      | 10.8                    | 101.2                                   | 1.0                                               | 53.4                                                                 | 0.3                                           | 1.5            | Not available                                                    |

ตารางที่ 10 จำนวนผู้มีงานทำ จำนวนชั่วโมงทำงานต่อสัปดาห์ การมีเวลาเหลือพอและต้องการทำงานเพิ่มขึ้น เพศ และเขตการปกครอง ภาคเหนือ (ต่อ)  
 TABLE 10 EMPLOYED PERSONS BY INDUSTRY, HOURS WORKED PER WEEK, AVAILABILITY FOR ADDITIONAL WORK, SEX AND AREA, NORTHERN REGION (Contd.)

หน่วยเป็นพัน : In Thousands

| จำนวนชั่วโมงทำงาน<br>เพศ และ<br>การมีเวลาเหลือพอ<br>และต้องการทำงานเพิ่มขึ้น | เขตเทศบาล MUNICIPAL AREA                                |                                                                                            |                                                                                           |                                                                        |                       |                                                                     |                                                         |                                  |                                              |                                               |                    | HOURS WORKED,<br>SEX AND<br>AVAILABILITY FOR<br>ADDITIONAL WORK |
|------------------------------------------------------------------------------|---------------------------------------------------------|--------------------------------------------------------------------------------------------|-------------------------------------------------------------------------------------------|------------------------------------------------------------------------|-----------------------|---------------------------------------------------------------------|---------------------------------------------------------|----------------------------------|----------------------------------------------|-----------------------------------------------|--------------------|-----------------------------------------------------------------|
|                                                                              | กิจกรรม<br>อสังหาริมทรัพย์<br>Real estate<br>activities | กิจกรรมทางวิชาชีพ<br>วิทย์และเทคโนโลยี<br>Professional, scientific<br>technical activities | การบริหารสนับสนุน<br>และป้องกันประเทศ<br>Administrative<br>and support service activities | การบริหารราชการ<br>ป้องกันประเทศ<br>Public admin-<br>istration defence | การศึกษา<br>Education | กิจกรรมด้านสุขภาพ<br>งานสังคมสงเคราะห์<br>Health and<br>social work | ศิลปะ ความบันเทิง<br>และนันทนาการ<br>Art, entertainment | บริการด้านอื่นๆ<br>Other service | งานในครัวเรือน<br>Activities of<br>household | กิจกรรมของ<br>องค์กร<br>Extra-<br>territorial | ไม่ทราบ<br>Unknown |                                                                 |
| ยอดรวม (ชาย)                                                                 | 1.8                                                     | 6.3                                                                                        | 8.9                                                                                       | 76.0                                                                   | 34.3                  | 16.7                                                                | 11.7                                                    | 15.8                             | 4.0                                          | 0.6                                           | -                  | TOTAL (MALE)                                                    |
| มี                                                                           | -                                                       | -                                                                                          | 0.6                                                                                       | 0.1                                                                    | -                     | -                                                                   | 0.5                                                     | 0.1                              | 0.3                                          | -                                             | -                  | Available                                                       |
| ไม่มี                                                                        | 1.8                                                     | 6.3                                                                                        | 8.3                                                                                       | 75.9                                                                   | 34.3                  | 16.7                                                                | 11.3                                                    | 15.7                             | 3.7                                          | 0.6                                           | -                  | Not available                                                   |
| มีงานประจำแต่ไม่ได้ทำงาน                                                     | -                                                       | -                                                                                          | -                                                                                         | 0.2                                                                    | 1.0                   | -                                                                   | 0.1                                                     | 0.1                              | -                                            | -                                             | -                  | With job not work                                               |
| มี                                                                           | -                                                       | -                                                                                          | -                                                                                         | -                                                                      | -                     | -                                                                   | -                                                       | -                                | -                                            | -                                             | -                  | Available                                                       |
| ไม่มี                                                                        | -                                                       | -                                                                                          | -                                                                                         | 0.2                                                                    | 1.0                   | -                                                                   | 0.1                                                     | 0.1                              | -                                            | -                                             | -                  | Not available                                                   |
| 1-9 ชั่วโมง                                                                  | -                                                       | -                                                                                          | -                                                                                         | -                                                                      | 0.2                   | -                                                                   | -                                                       | -                                | -                                            | -                                             | -                  | 1-9 hours                                                       |
| มี                                                                           | -                                                       | -                                                                                          | -                                                                                         | -                                                                      | -                     | -                                                                   | -                                                       | -                                | -                                            | -                                             | -                  | Available                                                       |
| ไม่มี                                                                        | -                                                       | -                                                                                          | -                                                                                         | -                                                                      | 0.2                   | -                                                                   | -                                                       | -                                | -                                            | -                                             | -                  | Not available                                                   |
| 10-19 ชั่วโมง                                                                | 0.1                                                     | -                                                                                          | 0.6                                                                                       | -                                                                      | 0.6                   | -                                                                   | 0.3                                                     | 0.2                              | 0.1                                          | -                                             | -                  | 10-19 hours                                                     |
| มี                                                                           | -                                                       | -                                                                                          | 0.6                                                                                       | -                                                                      | -                     | -                                                                   | -                                                       | -                                | -                                            | -                                             | -                  | Available                                                       |
| ไม่มี                                                                        | 0.1                                                     | -                                                                                          | -                                                                                         | -                                                                      | 0.6                   | -                                                                   | 0.3                                                     | 0.2                              | 0.1                                          | -                                             | -                  | Not available                                                   |
| 20-29 ชั่วโมง                                                                | -                                                       | 0.8                                                                                        | 0.4                                                                                       | 1.9                                                                    | 2.8                   | -                                                                   | 1.2                                                     | 0.4                              | 0.2                                          | -                                             | -                  | 20-29 hours                                                     |
| มี                                                                           | -                                                       | -                                                                                          | -                                                                                         | -                                                                      | -                     | -                                                                   | 0.4                                                     | -                                | 0.1                                          | -                                             | -                  | Available                                                       |
| ไม่มี                                                                        | -                                                       | 0.8                                                                                        | 0.4                                                                                       | 1.9                                                                    | 2.8                   | -                                                                   | 0.9                                                     | 0.4                              | 0.1                                          | -                                             | -                  | Not available                                                   |
| 30-34 ชั่วโมง                                                                | -                                                       | -                                                                                          | 0.1                                                                                       | 1.2                                                                    | 1.8                   | 0.1                                                                 | 1.7                                                     | 0.4                              | 0.5                                          | -                                             | -                  | 30-34 hours                                                     |
| มี                                                                           | -                                                       | -                                                                                          | -                                                                                         | -                                                                      | -                     | -                                                                   | 0.1                                                     | 0.1                              | 0.2                                          | -                                             | -                  | Available                                                       |
| ไม่มี                                                                        | -                                                       | -                                                                                          | 0.1                                                                                       | 1.2                                                                    | 1.8                   | 0.1                                                                 | 1.6                                                     | 0.3                              | 0.4                                          | -                                             | -                  | Not available                                                   |
| 35-39 ชั่วโมง                                                                | 0.5                                                     | 0.8                                                                                        | 0.2                                                                                       | 43.0                                                                   | 15.8                  | 5.4                                                                 | 1.1                                                     | 0.6                              | 0.2                                          | -                                             | -                  | 35-39 hours                                                     |
| มี                                                                           | -                                                       | -                                                                                          | -                                                                                         | -                                                                      | -                     | -                                                                   | -                                                       | 0.0                              | -                                            | -                                             | -                  | Available                                                       |
| ไม่มี                                                                        | 0.5                                                     | 0.8                                                                                        | 0.2                                                                                       | 43.0                                                                   | 15.8                  | 5.4                                                                 | 1.1                                                     | 0.6                              | 0.2                                          | -                                             | -                  | Not available                                                   |
| 40-49 ชั่วโมง                                                                | 0.7                                                     | 2.8                                                                                        | 3.2                                                                                       | 22.1                                                                   | 9.6                   | 8.4                                                                 | 3.5                                                     | 5.3                              | 1.2                                          | 0.4                                           | -                  | 40-49 hours                                                     |
| มี                                                                           | -                                                       | -                                                                                          | -                                                                                         | 0.1                                                                    | -                     | -                                                                   | -                                                       | -                                | -                                            | -                                             | -                  | Available                                                       |
| ไม่มี                                                                        | 0.7                                                     | 2.8                                                                                        | 3.2                                                                                       | 22.0                                                                   | 9.6                   | 8.4                                                                 | 3.5                                                     | 5.3                              | 1.2                                          | 0.4                                           | -                  | Not available                                                   |
| 50 ชั่วโมงขึ้นไป                                                             | 0.5                                                     | 1.8                                                                                        | 4.4                                                                                       | 7.6                                                                    | 2.7                   | 2.8                                                                 | 3.7                                                     | 8.9                              | 1.9                                          | 0.2                                           | -                  | 50 hours and over                                               |
| มี                                                                           | -                                                       | -                                                                                          | -                                                                                         | -                                                                      | -                     | -                                                                   | -                                                       | -                                | -                                            | -                                             | -                  | Available                                                       |
| ไม่มี                                                                        | 0.5                                                     | 1.8                                                                                        | 4.4                                                                                       | 7.6                                                                    | 2.7                   | 2.8                                                                 | 3.7                                                     | 8.9                              | 1.9                                          | 0.2                                           | -                  | Not available                                                   |

ตารางที่ 10 จำนวนผู้จ้างงานที่ จำนวนชั่วโมงทำงานต่อสัปดาห์ การมีเวลาเหลือและต้องการทำงานเพิ่มขึ้น เขต และเขตการปกครอง ภาคเหนือ (ต่อ)  
 TABLE 10 EMPLOYED PERSONS BY INDUSTRY, HOURS WORKED PER WEEK, AVAILABILITY FOR ADDITIONAL WORK, SEX AND AREA, NORTHERN REGION (Contd.)

ไตรมาสที่ 2/2556 : Quarter 2/2013

หน่วยเป็นพัน : In Thousands

| จำนวนชั่วโมงทำงาน<br>เพศ และ<br>การมีเวลาเหลือ<br>และต้องการทำงานเพิ่มขึ้น | อุตสาหกรรม (ต่อ) Industry (Contd.)                      |                                                                                            |                                                                                        |                                                                        |                       |                                                                     |                                                         |                                                 |                                  |                                              | งานในครัวเรือน<br>Activities of<br>household | บริการด้านอื่นๆ<br>Other service | กิจกรรมของ<br>องค์กร<br>Extra-<br>territorial | ไม่ทราบ<br>Unknown | HOURS WORKED,<br>SEX AND<br>AVAILABILITY FOR<br>ADDITIONAL WORK |
|----------------------------------------------------------------------------|---------------------------------------------------------|--------------------------------------------------------------------------------------------|----------------------------------------------------------------------------------------|------------------------------------------------------------------------|-----------------------|---------------------------------------------------------------------|---------------------------------------------------------|-------------------------------------------------|----------------------------------|----------------------------------------------|----------------------------------------------|----------------------------------|-----------------------------------------------|--------------------|-----------------------------------------------------------------|
|                                                                            | กิจกรรม<br>อสังหาริมทรัพย์<br>Real estate<br>activities | กิจกรรมทางวิชาชีพ<br>วิทย์และเทคโนโลยี<br>Professional, scientific<br>technical activities | การบริหารสนับสนุน<br>และเชิงบริหาร<br>Administrative<br>and support service activities | การบริหารราชการ<br>ป้องกันประเทศ<br>Public admin-<br>istration defence | การศึกษา<br>Education | กิจกรรมด้านสุขภาพ<br>งานสังคมสงเคราะห์<br>Health and<br>social work | ศิลปะ ความบันเทิง<br>และนันทนาการ<br>Art, entertainment | การศึกษาด้านสุขภาพ<br>Health and<br>social work | บริการด้านอื่นๆ<br>Other service | งานในครัวเรือน<br>Activities of<br>household |                                              |                                  |                                               |                    |                                                                 |
| ยอดรวม (หญิง)                                                              | 2.3                                                     | 3.4                                                                                        | 10.4                                                                                   | 41.5                                                                   | 61.0                  | 38.2                                                                | 5.7                                                     | 28.6                                            | 16.1                             | 0.7                                          | -                                            | -                                | -                                             | TOTAL (FEMALE)     |                                                                 |
| มี                                                                         | -                                                       | -                                                                                          | -                                                                                      | -                                                                      | -                     | -                                                                   | 0.1                                                     | -                                               | 0.9                              | -                                            | -                                            | -                                | -                                             | Available          |                                                                 |
| ไม่มี                                                                      | 2.3                                                     | 3.4                                                                                        | 10.4                                                                                   | 41.5                                                                   | 61.0                  | 38.2                                                                | 5.6                                                     | 28.6                                            | 15.2                             | 0.7                                          | -                                            | -                                | Not available                                 |                    |                                                                 |
| มีงานประจำแต่ไม่ได้ทำงาน                                                   | -                                                       | -                                                                                          | -                                                                                      | 0.1                                                                    | 3.6                   | -                                                                   | -                                                       | -                                               | -                                | -                                            | -                                            | -                                | -                                             | With job not work  |                                                                 |
| มี                                                                         | -                                                       | -                                                                                          | -                                                                                      | -                                                                      | -                     | -                                                                   | -                                                       | -                                               | -                                | -                                            | -                                            | -                                | -                                             | Available          |                                                                 |
| ไม่มี                                                                      | -                                                       | -                                                                                          | -                                                                                      | 0.1                                                                    | 3.6                   | -                                                                   | -                                                       | -                                               | -                                | -                                            | -                                            | -                                | -                                             | Not available      |                                                                 |
| 1-9 ชั่วโมง                                                                | -                                                       | -                                                                                          | -                                                                                      | 0.2                                                                    | -                     | -                                                                   | -                                                       | -                                               | -                                | -                                            | -                                            | -                                | -                                             | 1-9 hours          |                                                                 |
| มี                                                                         | -                                                       | -                                                                                          | -                                                                                      | -                                                                      | -                     | -                                                                   | -                                                       | -                                               | -                                | -                                            | -                                            | -                                | -                                             | Available          |                                                                 |
| ไม่มี                                                                      | -                                                       | -                                                                                          | -                                                                                      | 0.2                                                                    | -                     | -                                                                   | -                                                       | -                                               | -                                | -                                            | -                                            | -                                | -                                             | Not available      |                                                                 |
| 10-19 ชั่วโมง                                                              | 0.1                                                     | -                                                                                          | 0.1                                                                                    | 0.1                                                                    | 1.9                   | 0.2                                                                 | -                                                       | -                                               | 0.3                              | -                                            | -                                            | -                                | -                                             | 10-19 hours        |                                                                 |
| มี                                                                         | -                                                       | -                                                                                          | -                                                                                      | -                                                                      | -                     | -                                                                   | -                                                       | -                                               | 0.2                              | -                                            | -                                            | -                                | -                                             | Available          |                                                                 |
| ไม่มี                                                                      | 0.1                                                     | -                                                                                          | 0.1                                                                                    | 0.1                                                                    | 1.9                   | 0.2                                                                 | -                                                       | -                                               | 0.1                              | -                                            | -                                            | -                                | -                                             | Not available      |                                                                 |
| 20-29 ชั่วโมง                                                              | -                                                       | -                                                                                          | 0.3                                                                                    | 1.3                                                                    | 4.4                   | 0.1                                                                 | 0.5                                                     | 1.1                                             | 0.6                              | -                                            | -                                            | -                                | -                                             | 20-29 hours        |                                                                 |
| มี                                                                         | -                                                       | -                                                                                          | -                                                                                      | -                                                                      | -                     | -                                                                   | 0.1                                                     | -                                               | 0.2                              | -                                            | -                                            | -                                | -                                             | Available          |                                                                 |
| ไม่มี                                                                      | -                                                       | -                                                                                          | 0.3                                                                                    | 1.3                                                                    | 4.4                   | 0.1                                                                 | 0.4                                                     | 1.1                                             | 0.4                              | -                                            | -                                            | -                                | -                                             | Not available      |                                                                 |
| 30-34 ชั่วโมง                                                              | -                                                       | -                                                                                          | -                                                                                      | 0.4                                                                    | 1.8                   | 0.6                                                                 | 0.9                                                     | 0.8                                             | 1.8                              | -                                            | -                                            | -                                | -                                             | 30-34 hours        |                                                                 |
| มี                                                                         | -                                                       | -                                                                                          | -                                                                                      | -                                                                      | -                     | -                                                                   | -                                                       | -                                               | 0.4                              | -                                            | -                                            | -                                | -                                             | Available          |                                                                 |
| ไม่มี                                                                      | -                                                       | -                                                                                          | -                                                                                      | 0.4                                                                    | 1.8                   | 0.6                                                                 | 0.9                                                     | 0.8                                             | 1.4                              | -                                            | -                                            | -                                | -                                             | Not available      |                                                                 |
| 35-39 ชั่วโมง                                                              | -                                                       | 0.9                                                                                        | 0.5                                                                                    | 26.7                                                                   | 29.5                  | 11.7                                                                | 0.6                                                     | 1.8                                             | 2.4                              | 0.1                                          | -                                            | -                                | -                                             | 35-39 hours        |                                                                 |
| มี                                                                         | -                                                       | -                                                                                          | -                                                                                      | -                                                                      | -                     | -                                                                   | -                                                       | -                                               | 0.1                              | -                                            | -                                            | -                                | -                                             | Available          |                                                                 |
| ไม่มี                                                                      | -                                                       | 0.9                                                                                        | 0.5                                                                                    | 26.7                                                                   | 29.5                  | 11.7                                                                | 0.6                                                     | 1.8                                             | 2.3                              | 0.1                                          | -                                            | -                                | -                                             | Not available      |                                                                 |
| 40-49 ชั่วโมง                                                              | 1.5                                                     | 2.3                                                                                        | 4.8                                                                                    | 11.3                                                                   | 17.7                  | 18.2                                                                | 0.9                                                     | 8.4                                             | 5.7                              | 0.3                                          | -                                            | -                                | -                                             | 40-49 hours        |                                                                 |
| มี                                                                         | -                                                       | -                                                                                          | -                                                                                      | -                                                                      | -                     | -                                                                   | -                                                       | -                                               | -                                | -                                            | -                                            | -                                | -                                             | Available          |                                                                 |
| ไม่มี                                                                      | 1.5                                                     | 2.3                                                                                        | 4.8                                                                                    | 11.3                                                                   | 17.7                  | 18.2                                                                | 0.9                                                     | 8.4                                             | 5.7                              | 0.3                                          | -                                            | -                                | -                                             | Not available      |                                                                 |
| 50 ชั่วโมงขึ้นไป                                                           | 0.7                                                     | 0.3                                                                                        | 4.7                                                                                    | 1.5                                                                    | 2.1                   | 7.3                                                                 | 2.9                                                     | 16.5                                            | 5.3                              | 0.3                                          | -                                            | -                                | -                                             | 50 hours and over  |                                                                 |
| มี                                                                         | -                                                       | -                                                                                          | -                                                                                      | -                                                                      | -                     | -                                                                   | -                                                       | -                                               | -                                | -                                            | -                                            | -                                | -                                             | Available          |                                                                 |
| ไม่มี                                                                      | 0.7                                                     | 0.3                                                                                        | 4.7                                                                                    | 1.5                                                                    | 2.1                   | 7.3                                                                 | 2.9                                                     | 16.5                                            | 5.3                              | 0.3                                          | -                                            | -                                | -                                             | Not available      |                                                                 |

ตารางที่ 10 จำนวนผู้จ้างทำ จำนวนชั่วโมงทำงานต่อสัปดาห์ การมีเวลาเหลือและต้องการทำงานเพิ่มขึ้น เขต และเขตการปกครอง ภาคเหนือ (ต่อ)  
 TABLE 10 EMPLOYED PERSONS BY INDUSTRY, HOURS WORKED PER WEEK, AVAILABILITY FOR ADDITIONAL WORK, SEX AND AREA, NORTHERN REGION (Contd.)

ไตรมาสที่ 2/2556 : Quarter 2/2013

หน่วยเป็นพัน : In Thousands

| จำนวนชั่วโมงทำงาน<br>เพศ และ<br>การมีเวลาเหลือ<br>และต้องการทำงานเพิ่มขึ้น | อุตสาหกรรม Industry |                                                       |                                    |         |                             |                                          |             |                                                 |                                   |                                   |                                                                      | กิจการเงินและ<br>การประกันภัย<br>Financial<br>Intermediation | TOTAL (MALE)      |
|----------------------------------------------------------------------------|---------------------|-------------------------------------------------------|------------------------------------|---------|-----------------------------|------------------------------------------|-------------|-------------------------------------------------|-----------------------------------|-----------------------------------|----------------------------------------------------------------------|--------------------------------------------------------------|-------------------|
|                                                                            | รวม                 | เกษตรกรรม<br>การป่าไม้<br>และการประมง<br>และเหมืองหิน | การทำ<br>เหมืองแร่<br>และเหมืองหิน | การผลิต | ไฟฟ้า ก๊าซ<br>ไอความร้อนรับ | การจัดการน้ำ<br>บำบัดน้ำเสีย<br>และประปา | การก่อสร้าง | การขนส่ง<br>การขนส่ง<br>การขุดเจาะ<br>การขนถ่าย | การขนส่ง<br>การขนส่ง<br>การขนถ่าย | การขนส่ง<br>การขนส่ง<br>การขนถ่าย | ที่พักแรมและ<br>บริการด้านอาหาร<br>Accommodation<br>and food service |                                                              |                   |
| ยอดรวม (ชาย)                                                               | 2,960.4             | 1,717.1                                               | 7.2                                | 213.0   | 3.6                         | 6.4                                      | 329.4       | 296.3                                           | 50.8                              | 52.8                              | 8.4                                                                  | 20.5                                                         | Available         |
| มี                                                                         | 24.8                | 17.1                                                  | -                                  | -       | -                           | -                                        | 2.7         | 0.8                                             | -                                 | -                                 | -                                                                    | -                                                            | Available         |
| ไม่มี                                                                      | 2,935.7             | 1,700.0                                               | 7.2                                | 213.0   | 3.6                         | 6.4                                      | 326.7       | 295.5                                           | 50.8                              | 52.8                              | 8.4                                                                  | 20.5                                                         | Not available     |
| มีงานประจำแต่ไม่ได้ทำงาน                                                   | 35.5                | 20.0                                                  | -                                  | 1.1     | -                           | 0.5                                      | 4.1         | 1.1                                             | 4.6                               | -                                 | -                                                                    | -                                                            | With job not work |
| มี                                                                         | 5.0                 | 2.1                                                   | -                                  | -       | -                           | -                                        | 1.8         | 0.4                                             | -                                 | -                                 | -                                                                    | -                                                            | Available         |
| ไม่มี                                                                      | 30.5                | 17.9                                                  | -                                  | 1.1     | -                           | 0.5                                      | 2.4         | 0.7                                             | 4.6                               | -                                 | -                                                                    | -                                                            | Not available     |
| 1-9 ชั่วโมง                                                                | 7.7                 | 5.4                                                   | -                                  | -       | -                           | 0.2                                      | -           | 1.1                                             | -                                 | -                                 | -                                                                    | -                                                            | 1-9 hours         |
| มี                                                                         | 3.0                 | 3.0                                                   | -                                  | -       | -                           | -                                        | -           | -                                               | -                                 | -                                 | -                                                                    | -                                                            | Available         |
| ไม่มี                                                                      | 4.7                 | 2.4                                                   | -                                  | -       | -                           | 0.2                                      | -           | 1.1                                             | -                                 | -                                 | -                                                                    | -                                                            | Not available     |
| 10-19 ชั่วโมง                                                              | 42.5                | 35.6                                                  | -                                  | 1.8     | -                           | -                                        | 1.8         | 0.7                                             | 0.8                               | 0.4                               | -                                                                    | -                                                            | 10-19 hours       |
| มี                                                                         | 3.3                 | 3.3                                                   | -                                  | -       | -                           | -                                        | -           | -                                               | -                                 | -                                 | -                                                                    | -                                                            | Available         |
| ไม่มี                                                                      | 39.2                | 32.3                                                  | -                                  | 1.8     | -                           | -                                        | 1.8         | 0.7                                             | 0.8                               | 0.4                               | -                                                                    | -                                                            | Not available     |
| 20-29 ชั่วโมง                                                              | 165.3               | 136.0                                                 | -                                  | 7.3     | -                           | -                                        | 4.8         | 2.8                                             | 1.0                               | 2.1                               | -                                                                    | 1.4                                                          | 20-29 hours       |
| มี                                                                         | 4.5                 | 1.4                                                   | -                                  | -       | -                           | -                                        | 0.2         | -                                               | -                                 | -                                 | -                                                                    | -                                                            | Available         |
| ไม่มี                                                                      | 160.7               | 134.6                                                 | -                                  | 7.3     | -                           | -                                        | 4.6         | 2.8                                             | 1.0                               | 2.1                               | -                                                                    | 1.4                                                          | Not available     |
| 30-34 ชั่วโมง                                                              | 142.8               | 117.9                                                 | -                                  | 3.1     | -                           | -                                        | 10.0        | 3.7                                             | 2.1                               | 1.6                               | -                                                                    | -                                                            | 30-34 hours       |
| มี                                                                         | 3.1                 | 3.1                                                   | -                                  | -       | -                           | -                                        | -           | -                                               | -                                 | -                                 | -                                                                    | -                                                            | Available         |
| ไม่มี                                                                      | 139.8               | 114.8                                                 | -                                  | 3.1     | -                           | -                                        | 10.0        | 3.7                                             | 2.1                               | 1.6                               | -                                                                    | -                                                            | Not available     |
| 35-39 ชั่วโมง                                                              | 300.3               | 144.7                                                 | -                                  | 8.8     | 1.6                         | 2.3                                      | 2.0         | 9.7                                             | 4.7                               | 3.1                               | 0.1                                                                  | 6.0                                                          | 35-39 hours       |
| มี                                                                         | 3.7                 | 2.8                                                   | -                                  | -       | -                           | -                                        | -           | 0.4                                             | -                                 | -                                 | -                                                                    | -                                                            | Available         |
| ไม่มี                                                                      | 296.6               | 141.8                                                 | -                                  | 8.8     | 1.6                         | 2.3                                      | 2.0         | 9.3                                             | 4.7                               | 3.1                               | 0.1                                                                  | 6.0                                                          | Not available     |
| 40-49 ชั่วโมง                                                              | 1,181.0             | 678.8                                                 | 4.2                                | 94.7    | 1.1                         | 2.0                                      | 157.1       | 122.0                                           | 21.5                              | 17.0                              | 4.1                                                                  | 11.3                                                         | 40-49 hours       |
| มี                                                                         | 1.6                 | 0.9                                                   | -                                  | -       | -                           | -                                        | 0.7         | -                                               | -                                 | -                                 | -                                                                    | -                                                            | Available         |
| ไม่มี                                                                      | 1,179.5             | 677.9                                                 | 4.2                                | 94.7    | 1.1                         | 2.0                                      | 156.4       | 122.0                                           | 21.5                              | 17.0                              | 4.1                                                                  | 11.3                                                         | Not available     |
| 50 ชั่วโมงขึ้นไป                                                           | 1,085.3             | 578.9                                                 | 3.0                                | 96.2    | 0.9                         | 1.5                                      | 149.6       | 155.3                                           | 16.3                              | 28.5                              | 4.2                                                                  | 1.9                                                          | 50 hours and over |
| มี                                                                         | 0.6                 | 0.6                                                   | -                                  | -       | -                           | -                                        | -           | -                                               | -                                 | -                                 | -                                                                    | -                                                            | Available         |
| ไม่มี                                                                      | 1,084.7             | 578.3                                                 | 3.0                                | 96.2    | 0.9                         | 1.5                                      | 149.6       | 155.3                                           | 16.3                              | 28.5                              | 4.2                                                                  | 1.9                                                          | Not available     |

ตารางที่ 10 จำนวนผู้มีงานทำ จำแนกตามอุตสาหกรรม จำนวนชั่วโมงทำงานต่อสัปดาห์ การมีสภาพเหลือพอและต้องการทำงานเพิ่มขึ้น เขต และเขตการปกครอง ภาคเหนือ (ต่อ)  
 TABLE 10 EMPLOYED PERSONS BY INDUSTRY, HOURS WORKED PER WEEK, AVAILABILITY FOR ADDITIONAL WORK, SEX AND AREA, NORTHERN REGION (Contd.)

ไตรมาสที่ 2/2556 : Quarter 2/2013

หน่วยเป็นพัน : In Thousands

| จำนวนชั่วโมงทำงาน<br>เพศ และ<br>การมีสภาพเหลือพอ<br>และต้องการทำงานเพิ่มขึ้น | อุตสาหกรรม Industry                      |                          |                                              |                          |                                                 |                                                                         |                             |                                                                |                                                                    |                                                                      |                                                                    |                                                                  |                   | HOURS WORKED,<br>SEX AND<br>AVAILABILITY FOR<br>ADDITIONAL WORK |
|------------------------------------------------------------------------------|------------------------------------------|--------------------------|----------------------------------------------|--------------------------|-------------------------------------------------|-------------------------------------------------------------------------|-----------------------------|----------------------------------------------------------------|--------------------------------------------------------------------|----------------------------------------------------------------------|--------------------------------------------------------------------|------------------------------------------------------------------|-------------------|-----------------------------------------------------------------|
|                                                                              | รวม<br>การป่าไม้<br>และการประมง<br>Total | เกษตรกรรม<br>Agriculture | การทำ<br>เหมืองแร่<br>และเหมืองหิน<br>Mining | การผลิต<br>Manufacturing | ไฟฟ้า ก๊าซ<br>ไอน้ำระบบปรับอากาศ<br>Electricity | การจัดหาน้ำ บำบัดน้ำเสีย<br>และประปา<br>Water supply<br>sewerage, waste | การก่อสร้าง<br>Construction | การขนส่ง<br>การขนส่ง<br>การขนส่งทางอากาศ<br>Transport, storage | การขนส่ง และ<br>สถานที่เก็บสินค้า<br>Transportation<br>and storage | ที่พักแรมและ<br>บริการด้านอาหาร<br>Accommodation<br>and food service | ข้อมูลข่าวสาร<br>และการสื่อสาร<br>Information<br>and communication | กิจกรรมการเงินและ<br>การประกันภัย<br>Financial<br>intermediation | TOTAL (FEMALE)    |                                                                 |
| มี                                                                           | 2,429.2                                  | 1,335.8                  | 3.5                                          | 232.4                    | 1.9                                             | 1.5                                                                     | 86.1                        | 302.5                                                          | 7.1                                                                | 129.4                                                                | 2.3                                                                | 25.3                                                             | Available         |                                                                 |
| ไม่มี                                                                        | 17.8                                     | 13.6                     | -                                            | 2.5                      | -                                               | -                                                                       | 0.2                         | 0.5                                                            | -                                                                  | -                                                                    | -                                                                  | -                                                                | Available         |                                                                 |
| มีงานประจำงานที่ไม่ได้ทำงาน                                                  | 2,411.4                                  | 1,322.2                  | 3.5                                          | 229.9                    | 1.9                                             | 1.5                                                                     | 85.9                        | 302.0                                                          | 7.1                                                                | 129.4                                                                | 2.3                                                                | 25.3                                                             | Not available     |                                                                 |
| มี                                                                           | 15.6                                     | 7.7                      | -                                            | 1.3                      | -                                               | -                                                                       | 0.4                         | 0.3                                                            | 0.6                                                                | 0.8                                                                  | -                                                                  | -                                                                | With job not work |                                                                 |
| ไม่มี                                                                        | 0.8                                      | 0.8                      | -                                            | -                        | -                                               | -                                                                       | -                           | -                                                              | -                                                                  | -                                                                    | -                                                                  | -                                                                | Available         |                                                                 |
| ไม่มี                                                                        | 14.8                                     | 6.9                      | -                                            | 1.3                      | -                                               | -                                                                       | 0.4                         | 0.3                                                            | 0.6                                                                | 0.8                                                                  | -                                                                  | -                                                                | Not available     |                                                                 |
| 1-9 ชั่วโมง                                                                  | 9.6                                      | 4.9                      | -                                            | 0.5                      | -                                               | -                                                                       | -                           | 2.3                                                            | -                                                                  | -                                                                    | -                                                                  | -                                                                | 1-9 hours         |                                                                 |
| มี                                                                           | 2.3                                      | 1.4                      | -                                            | -                        | -                                               | -                                                                       | -                           | -                                                              | -                                                                  | -                                                                    | -                                                                  | -                                                                | Available         |                                                                 |
| ไม่มี                                                                        | 7.3                                      | 3.5                      | -                                            | 0.5                      | -                                               | -                                                                       | -                           | 2.3                                                            | -                                                                  | -                                                                    | -                                                                  | -                                                                | Not available     |                                                                 |
| 10-19 ชั่วโมง                                                                | 49.0                                     | 35.5                     | -                                            | 4.7                      | -                                               | -                                                                       | 0.2                         | 0.6                                                            | -                                                                  | 0.7                                                                  | -                                                                  | 1.3                                                              | 10-19 hours       |                                                                 |
| มี                                                                           | 3.4                                      | 2.3                      | -                                            | 1.1                      | -                                               | -                                                                       | -                           | -                                                              | -                                                                  | -                                                                    | -                                                                  | -                                                                | Available         |                                                                 |
| ไม่มี                                                                        | 45.6                                     | 33.2                     | -                                            | 3.6                      | -                                               | -                                                                       | 0.2                         | 0.6                                                            | -                                                                  | 0.7                                                                  | -                                                                  | 1.3                                                              | Not available     |                                                                 |
| 20-29 ชั่วโมง                                                                | 197.0                                    | 158.3                    | -                                            | 13.0                     | -                                               | -                                                                       | 0.9                         | 6.2                                                            | -                                                                  | 5.4                                                                  | -                                                                  | 0.5                                                              | 20-29 hours       |                                                                 |
| มี                                                                           | 5.2                                      | 4.1                      | -                                            | 1.0                      | -                                               | -                                                                       | -                           | -                                                              | -                                                                  | -                                                                    | -                                                                  | -                                                                | Available         |                                                                 |
| ไม่มี                                                                        | 191.8                                    | 154.2                    | -                                            | 12.0                     | -                                               | -                                                                       | 0.9                         | 6.2                                                            | -                                                                  | 5.4                                                                  | -                                                                  | 0.5                                                              | Not available     |                                                                 |
| 30-34 ชั่วโมง                                                                | 151.2                                    | 122.9                    | -                                            | 9.5                      | -                                               | -                                                                       | 1.1                         | 6.8                                                            | -                                                                  | 4.9                                                                  | -                                                                  | 1.4                                                              | 30-34 hours       |                                                                 |
| มี                                                                           | 2.8                                      | 2.8                      | -                                            | -                        | -                                               | -                                                                       | -                           | -                                                              | -                                                                  | -                                                                    | -                                                                  | -                                                                | Available         |                                                                 |
| ไม่มี                                                                        | 148.4                                    | 120.2                    | -                                            | 9.5                      | -                                               | -                                                                       | 1.1                         | 6.8                                                            | -                                                                  | 4.9                                                                  | -                                                                  | 1.4                                                              | Not available     |                                                                 |
| 35-39 ชั่วโมง                                                                | 311.5                                    | 127.9                    | -                                            | 14.7                     | -                                               | 0.1                                                                     | -                           | 13.6                                                           | -                                                                  | 7.6                                                                  | 1.0                                                                | 8.5                                                              | 35-39 hours       |                                                                 |
| มี                                                                           | 2.3                                      | 1.9                      | -                                            | 0.4                      | -                                               | -                                                                       | -                           | -                                                              | -                                                                  | -                                                                    | -                                                                  | -                                                                | Available         |                                                                 |
| ไม่มี                                                                        | 309.2                                    | 126.0                    | -                                            | 14.3                     | -                                               | 0.1                                                                     | -                           | 13.6                                                           | -                                                                  | 7.6                                                                  | 1.0                                                                | 8.5                                                              | Not available     |                                                                 |
| 40-49 ชั่วโมง                                                                | 926.5                                    | 526.4                    | 2.9                                          | 108.9                    | 1.9                                             | 1.4                                                                     | 44.9                        | 104.9                                                          | 3.1                                                                | 40.8                                                                 | 0.7                                                                | 10.0                                                             | 40-49 hours       |                                                                 |
| มี                                                                           | 0.2                                      | -                        | -                                            | -                        | -                                               | -                                                                       | 0.2                         | -                                                              | -                                                                  | -                                                                    | -                                                                  | -                                                                | Available         |                                                                 |
| ไม่มี                                                                        | 926.3                                    | 526.4                    | 2.9                                          | 108.9                    | 1.9                                             | 1.4                                                                     | 44.7                        | 104.9                                                          | 3.1                                                                | 40.8                                                                 | 0.7                                                                | 10.0                                                             | Not available     |                                                                 |
| 50 ชั่วโมงขึ้นไป                                                             | 768.8                                    | 352.3                    | 0.6                                          | 79.8                     | -                                               | -                                                                       | 38.7                        | 167.8                                                          | 3.4                                                                | 69.4                                                                 | 0.7                                                                | 3.7                                                              | 50 hours and over |                                                                 |
| มี                                                                           | 0.8                                      | 0.3                      | -                                            | -                        | -                                               | -                                                                       | -                           | 0.5                                                            | -                                                                  | -                                                                    | -                                                                  | -                                                                | Available         |                                                                 |
| ไม่มี                                                                        | 768.0                                    | 352.0                    | 0.6                                          | 79.8                     | -                                               | -                                                                       | 38.7                        | 167.3                                                          | 3.4                                                                | 69.4                                                                 | 0.7                                                                | 3.7                                                              | Not available     |                                                                 |



ตารางที่ 10 จำนวนผู้มีงานทำ จำแนกตามอุตสาหกรรม จำนวนชั่วโมงทำงานต่อสัปดาห์ การมีเวลาเหลือพอและต้องการทำงานเพิ่มขึ้น เขต และเขตการปกครอง ภาคเหนือ (ต่อ)

TABLE 10 EMPLOYED PERSONS BY INDUSTRY, HOURS WORKED PER WEEK, AVAILABILITY FOR ADDITIONAL WORK, SEX AND AREA, NORTHERN REGION (Contd.)

ไตรมาสที่ 2/2556 : Quarter 2/2013

นบยกเขตเทศบาล NON-MUNICIPAL AREA

อุตสาหกรรม (ต่อ) Industry (Contd.)

หน่วยเป็นพัน : in Thousands

| จำนวนชั่วโมงทำงาน<br>เพศ และ<br>การมีเวลาเหลือพอ<br>และต้องการทำงานเพิ่มขึ้น | อุตสาหกรรม (ต่อ) Industry (Contd.)                      |                                                                                        |                                                                                           |                                                                        |                       |                                                                     |                                                         |                                  |                                              |                                     | งานในครัวเรือน<br>Activities of<br>household | กิจกรรมนอก<br>Extra-<br>territorial | ไม่ทราบ<br>Unknown | HOURS WORKED,<br>SEX AND<br>AVAILABILITY FOR<br>ADDITIONAL WORK<br>TOTAL (MALE) |
|------------------------------------------------------------------------------|---------------------------------------------------------|----------------------------------------------------------------------------------------|-------------------------------------------------------------------------------------------|------------------------------------------------------------------------|-----------------------|---------------------------------------------------------------------|---------------------------------------------------------|----------------------------------|----------------------------------------------|-------------------------------------|----------------------------------------------|-------------------------------------|--------------------|---------------------------------------------------------------------------------|
|                                                                              | กิจกรรม<br>อสังหาริมทรัพย์<br>Real estate<br>activities | กิจกรรมทางวิชาชีพ<br>วิศวะและเทคนิค<br>Professional/scientific<br>technical activities | การบริหารสนับสนุน<br>และป้องกันประเทศ<br>Administrative<br>and support service activities | การบริหารราชการ<br>ป้องกันประเทศ<br>Public admin-<br>istration defence | การศึกษา<br>Education | กิจกรรมด้านสุขภาพ<br>งานสังคมสงเคราะห์<br>Health and<br>social work | ศิลปะ ความบันเทิง<br>และนันทนาการ<br>Art, entertainment | บริการด้านอื่นๆ<br>Other service | งานในครัวเรือน<br>Activities of<br>household | กิจกรรมนอก<br>Extra-<br>territorial |                                              |                                     |                    |                                                                                 |
| ยอดรวม (ชาย)                                                                 | 0.9                                                     | 3.9                                                                                    | 11.7                                                                                      | 138.3                                                                  | 47.7                  | 15.0                                                                | 10.5                                                    | 19.6                             | 7.3                                          | 0.1                                 | 0.2                                          | 0.2                                 | 0.2                | 0.2                                                                             |
| มี                                                                           | -                                                       | -                                                                                      | -                                                                                         | 1.1                                                                    | -                     | -                                                                   | 0.7                                                     | -                                | 2.3                                          | -                                   | -                                            | -                                   | -                  | Available                                                                       |
| ไม่มี                                                                        | 0.9                                                     | 3.9                                                                                    | 11.7                                                                                      | 137.1                                                                  | 47.7                  | 15.0                                                                | 9.7                                                     | 19.6                             | 5.0                                          | 0.1                                 | 0.2                                          | 0.2                                 | 0.2                | Not available                                                                   |
| มีงานประจำแต่ไม่ได้ทำงาน                                                     | -                                                       | -                                                                                      | -                                                                                         | -                                                                      | 3.3                   | -                                                                   | 0.7                                                     | -                                | -                                            | -                                   | 0.2                                          | -                                   | -                  | With job not work                                                               |
| 1-9 ชั่วโมง                                                                  | -                                                       | -                                                                                      | -                                                                                         | -                                                                      | 3.3                   | -                                                                   | 0.7                                                     | -                                | -                                            | -                                   | 0.2                                          | -                                   | -                  | Available                                                                       |
| ไม่มี                                                                        | -                                                       | -                                                                                      | -                                                                                         | -                                                                      | 0.3                   | -                                                                   | -                                                       | 0.5                              | -                                            | -                                   | 0.2                                          | -                                   | -                  | Not available                                                                   |
| มี                                                                           | -                                                       | -                                                                                      | -                                                                                         | -                                                                      | 0.3                   | -                                                                   | -                                                       | 0.5                              | -                                            | -                                   | 0.2                                          | -                                   | -                  | 1-9 hours                                                                       |
| ไม่มี                                                                        | -                                                       | -                                                                                      | -                                                                                         | -                                                                      | 0.3                   | -                                                                   | -                                                       | 0.5                              | -                                            | -                                   | 0.2                                          | -                                   | -                  | Not available                                                                   |
| 10-19 ชั่วโมง                                                                | -                                                       | -                                                                                      | 0.9                                                                                       | 0.3                                                                    | -                     | -                                                                   | -                                                       | -                                | 0.2                                          | -                                   | -                                            | -                                   | -                  | Not available                                                                   |
| มี                                                                           | -                                                       | -                                                                                      | -                                                                                         | -                                                                      | -                     | -                                                                   | -                                                       | -                                | -                                            | -                                   | -                                            | -                                   | -                  | 10-19 hours                                                                     |
| ไม่มี                                                                        | -                                                       | -                                                                                      | 0.9                                                                                       | 0.3                                                                    | -                     | -                                                                   | -                                                       | -                                | 0.2                                          | -                                   | -                                            | -                                   | -                  | Available                                                                       |
| ไม่มี                                                                        | -                                                       | -                                                                                      | 0.9                                                                                       | 0.3                                                                    | -                     | -                                                                   | -                                                       | -                                | 0.2                                          | -                                   | -                                            | -                                   | -                  | Not available                                                                   |
| 20-29 ชั่วโมง                                                                | -                                                       | -                                                                                      | 1.0                                                                                       | 3.3                                                                    | 1.7                   | -                                                                   | -                                                       | 1.2                              | 2.8                                          | -                                   | -                                            | -                                   | -                  | 20-29 hours                                                                     |
| มี                                                                           | -                                                       | -                                                                                      | -                                                                                         | 0.6                                                                    | -                     | -                                                                   | -                                                       | -                                | 2.3                                          | -                                   | -                                            | -                                   | -                  | Available                                                                       |
| ไม่มี                                                                        | -                                                       | -                                                                                      | 1.0                                                                                       | 2.7                                                                    | 1.7                   | -                                                                   | -                                                       | 1.2                              | 0.5                                          | -                                   | -                                            | -                                   | -                  | Not available                                                                   |
| ไม่มี                                                                        | 0.9                                                     | -                                                                                      | 0.7                                                                                       | 1.9                                                                    | -                     | -                                                                   | 0.4                                                     | 0.1                              | 0.5                                          | -                                   | -                                            | -                                   | -                  | Not available                                                                   |
| 30-34 ชั่วโมง                                                                | -                                                       | -                                                                                      | -                                                                                         | -                                                                      | -                     | -                                                                   | -                                                       | -                                | 0.5                                          | -                                   | -                                            | -                                   | -                  | 30-34 hours                                                                     |
| มี                                                                           | -                                                       | -                                                                                      | -                                                                                         | -                                                                      | -                     | -                                                                   | -                                                       | -                                | -                                            | -                                   | -                                            | -                                   | -                  | Available                                                                       |
| ไม่มี                                                                        | 0.9                                                     | -                                                                                      | 0.7                                                                                       | 1.9                                                                    | -                     | -                                                                   | 0.4                                                     | 0.1                              | 0.5                                          | -                                   | -                                            | -                                   | -                  | Not available                                                                   |
| ไม่มี                                                                        | -                                                       | -                                                                                      | 0.7                                                                                       | 1.9                                                                    | -                     | -                                                                   | 0.4                                                     | 0.1                              | 0.5                                          | -                                   | -                                            | -                                   | -                  | Not available                                                                   |
| 35-39 ชั่วโมง                                                                | -                                                       | 0.7                                                                                    | 0.6                                                                                       | 79.5                                                                   | 24.7                  | 7.2                                                                 | 3.3                                                     | 1.5                              | -                                            | -                                   | -                                            | -                                   | -                  | 35-39 hours                                                                     |
| มี                                                                           | -                                                       | -                                                                                      | -                                                                                         | 0.5                                                                    | -                     | -                                                                   | -                                                       | -                                | -                                            | -                                   | -                                            | -                                   | -                  | Available                                                                       |
| ไม่มี                                                                        | -                                                       | 0.7                                                                                    | 0.6                                                                                       | 79.0                                                                   | 24.7                  | 7.2                                                                 | 3.3                                                     | 1.5                              | -                                            | -                                   | -                                            | -                                   | -                  | Not available                                                                   |
| ไม่มี                                                                        | -                                                       | 2.9                                                                                    | 3.0                                                                                       | 31.6                                                                   | 13.8                  | 5.5                                                                 | 3.6                                                     | 6.7                              | 0.1                                          | 0.1                                 | -                                            | -                                   | -                  | Not available                                                                   |
| 40-49 ชั่วโมง                                                                | -                                                       | -                                                                                      | -                                                                                         | -                                                                      | -                     | -                                                                   | -                                                       | -                                | -                                            | -                                   | -                                            | -                                   | -                  | 40-49 hours                                                                     |
| มี                                                                           | -                                                       | -                                                                                      | -                                                                                         | -                                                                      | -                     | -                                                                   | -                                                       | -                                | -                                            | -                                   | -                                            | -                                   | -                  | Available                                                                       |
| ไม่มี                                                                        | -                                                       | 2.9                                                                                    | 3.0                                                                                       | 31.6                                                                   | 13.8                  | 5.5                                                                 | 3.6                                                     | 6.7                              | 0.1                                          | 0.1                                 | -                                            | -                                   | -                  | Not available                                                                   |
| ไม่มี                                                                        | -                                                       | 0.4                                                                                    | 5.5                                                                                       | 21.6                                                                   | 3.9                   | 2.1                                                                 | 2.4                                                     | 9.5                              | 3.8                                          | -                                   | -                                            | -                                   | -                  | Not available                                                                   |
| 50 ชั่วโมงขึ้นไป                                                             | -                                                       | -                                                                                      | -                                                                                         | -                                                                      | -                     | -                                                                   | -                                                       | -                                | -                                            | -                                   | -                                            | -                                   | -                  | 50 hours and over                                                               |
| มี                                                                           | -                                                       | -                                                                                      | -                                                                                         | -                                                                      | -                     | -                                                                   | -                                                       | -                                | -                                            | -                                   | -                                            | -                                   | -                  | Available                                                                       |
| ไม่มี                                                                        | -                                                       | 0.4                                                                                    | 5.5                                                                                       | 21.6                                                                   | 3.9                   | 2.1                                                                 | 2.4                                                     | 9.5                              | 3.8                                          | -                                   | -                                            | -                                   | -                  | Not available                                                                   |

ตารางที่ 10 จำนวนผู้จ้างทำ งานตามอุตสาหกรรม จำนวนชั่วโมงทำงานต่อสัปดาห์ การไม่ลาหยุดและต้องการทำงานเพิ่มขึ้น เขต และเขตการปกครอง ภาคเหนือ (ต่อ)  
TABLE 10 EMPLOYED PERSONS BY INDUSTRY, HOURS WORKED PER WEEK, AVAILABILITY FOR ADDITIONAL WORK, SEX AND AREA, NORTHERN REGION (Contd.)

ไตรมาสที่ 2/2556 - Quarter 2/2013

นอกเขตเทศบาล NON-MUNICIPAL AREA

อุตสาหกรรม (ต่อ) Industry (Contd.)

หน่วยเป็นพัน : in Thousands

| จำนวนผู้จ้างงาน<br>เพศ และ<br>การมีงานเหลือ<br>และต้องการทำงานเพิ่มขึ้น | อุตสาหกรรม (ต่อ) Industry (Contd.)                      |                                                                                           |                                                                                          |                                                                        |                       |                                                                     |                                                         |                                  |      |      | งานในครัวเรือน<br>ส่วนบุคคล<br>Activities of<br>household | กิจกรรมนอก<br>อัครการ<br>Extra-<br>territorial | ไม่ทราบ<br>Unknown | HOURS WORKED,<br>SEX AND<br>AVAILABILITY FOR<br>ADDITIONAL WORK |
|-------------------------------------------------------------------------|---------------------------------------------------------|-------------------------------------------------------------------------------------------|------------------------------------------------------------------------------------------|------------------------------------------------------------------------|-----------------------|---------------------------------------------------------------------|---------------------------------------------------------|----------------------------------|------|------|-----------------------------------------------------------|------------------------------------------------|--------------------|-----------------------------------------------------------------|
|                                                                         | กิจกรรม<br>อสังหาริมทรัพย์<br>Real estate<br>activities | กิจกรรมทางวิชาชีพ<br>วิทย์และเทคโนโลยี<br>Professional/scientific<br>technical activities | การบริหารสนับสนุน<br>และบื้อจ้บริการ<br>Administrative<br>and support service activities | การบริหารราชการ<br>ป้องกันประเทศ<br>Public admini-<br>stration defence | การศึกษา<br>Education | กิจกรรมด้านสุขภาพ<br>งานสังคมสงเคราะห์<br>Health and<br>social work | ศิลปะ ความบันเทิง<br>และนันทนาการ<br>Art, entertainment | บริการด้านอื่นๆ<br>Other service | 32.6 | 14.5 |                                                           |                                                |                    |                                                                 |
| ยอดรวม (หญิง)                                                           | 2.8                                                     | 4.3                                                                                       | 6.6                                                                                      | 80.0                                                                   | 91.6                  | 60.0                                                                | 9.0                                                     | 32.6                             | 14.5 | -    | -                                                         | -                                              | Available          |                                                                 |
| มี                                                                      | -                                                       | -                                                                                         | -                                                                                        | -                                                                      | 0.2                   | 0.2                                                                 | -                                                       | -                                | 0.7  | -    | -                                                         | -                                              | Available          |                                                                 |
| ไม่มี                                                                   | 2.8                                                     | 4.3                                                                                       | 6.6                                                                                      | 80.0                                                                   | 91.5                  | 59.8                                                                | 9.0                                                     | 32.6                             | 13.8 | -    | -                                                         | -                                              | Not available      |                                                                 |
| มีงานประจำแต่ไม่ได้ทำงาน                                                | -                                                       | -                                                                                         | -                                                                                        | -                                                                      | 4.4                   | -                                                                   | -                                                       | 0.2                              | -    | -    | -                                                         | -                                              | With job not work  |                                                                 |
| มี                                                                      | -                                                       | -                                                                                         | -                                                                                        | -                                                                      | -                     | -                                                                   | -                                                       | -                                | -    | -    | -                                                         | -                                              | Available          |                                                                 |
| ไม่มี                                                                   | -                                                       | -                                                                                         | -                                                                                        | -                                                                      | 4.4                   | -                                                                   | -                                                       | 0.2                              | -    | -    | -                                                         | -                                              | Not available      |                                                                 |
| 1-9 ชั่วโมง                                                             | -                                                       | -                                                                                         | -                                                                                        | -                                                                      | -                     | 0.2                                                                 | -                                                       | -                                | 1.6  | -    | -                                                         | -                                              | 1-9 hours          |                                                                 |
| มี                                                                      | -                                                       | -                                                                                         | -                                                                                        | -                                                                      | -                     | 0.2                                                                 | -                                                       | -                                | 0.7  | -    | -                                                         | -                                              | Available          |                                                                 |
| ไม่มี                                                                   | -                                                       | -                                                                                         | -                                                                                        | -                                                                      | -                     | -                                                                   | -                                                       | -                                | 1.0  | -    | -                                                         | -                                              | Not available      |                                                                 |
| 10-19 ชั่วโมง                                                           | -                                                       | -                                                                                         | 0.7                                                                                      | 1.5                                                                    | 3.1                   | -                                                                   | 0.4                                                     | 0.3                              | -    | -    | -                                                         | -                                              | 10-19 hours        |                                                                 |
| มี                                                                      | -                                                       | -                                                                                         | -                                                                                        | -                                                                      | -                     | -                                                                   | -                                                       | -                                | -    | -    | -                                                         | -                                              | Available          |                                                                 |
| ไม่มี                                                                   | -                                                       | -                                                                                         | 0.7                                                                                      | 1.5                                                                    | 3.1                   | -                                                                   | 0.4                                                     | 0.3                              | -    | -    | -                                                         | -                                              | Not available      |                                                                 |
| 20-29 ชั่วโมง                                                           | -                                                       | -                                                                                         | -                                                                                        | 3.8                                                                    | 6.8                   | -                                                                   | 0.9                                                     | 0.4                              | 0.9  | -    | -                                                         | -                                              | 20-29 hours        |                                                                 |
| มี                                                                      | -                                                       | -                                                                                         | -                                                                                        | -                                                                      | 0.2                   | -                                                                   | -                                                       | -                                | -    | -    | -                                                         | -                                              | Available          |                                                                 |
| ไม่มี                                                                   | -                                                       | -                                                                                         | -                                                                                        | 3.8                                                                    | 6.7                   | -                                                                   | 0.9                                                     | 0.4                              | 0.9  | -    | -                                                         | -                                              | Not available      |                                                                 |
| 30-34 ชั่วโมง                                                           | -                                                       | -                                                                                         | -                                                                                        | -                                                                      | 2.7                   | -                                                                   | 0.5                                                     | 0.5                              | 1.0  | -    | -                                                         | -                                              | 30-34 hours        |                                                                 |
| มี                                                                      | -                                                       | -                                                                                         | -                                                                                        | -                                                                      | -                     | -                                                                   | -                                                       | -                                | -    | -    | -                                                         | -                                              | Available          |                                                                 |
| ไม่มี                                                                   | -                                                       | -                                                                                         | -                                                                                        | -                                                                      | 2.7                   | -                                                                   | 0.5                                                     | 0.5                              | 1.0  | -    | -                                                         | -                                              | Not available      |                                                                 |
| 35-39 ชั่วโมง                                                           | 0.3                                                     | 1.6                                                                                       | -                                                                                        | 58.8                                                                   | 50.5                  | 24.1                                                                | 0.6                                                     | 1.8                              | 0.6  | -    | -                                                         | -                                              | 35-39 hours        |                                                                 |
| มี                                                                      | -                                                       | -                                                                                         | -                                                                                        | -                                                                      | -                     | -                                                                   | -                                                       | -                                | -    | -    | -                                                         | -                                              | Available          |                                                                 |
| ไม่มี                                                                   | 0.3                                                     | 1.6                                                                                       | -                                                                                        | 58.8                                                                   | 50.5                  | 24.1                                                                | 0.6                                                     | 1.8                              | 0.6  | -    | -                                                         | -                                              | Not available      |                                                                 |
| 40-49 ชั่วโมง                                                           | 1.5                                                     | 1.7                                                                                       | 2.9                                                                                      | 13.1                                                                   | 23.1                  | 17.2                                                                | 4.6                                                     | 13.7                             | 3.1  | -    | -                                                         | -                                              | 40-49 hours        |                                                                 |
| มี                                                                      | -                                                       | -                                                                                         | -                                                                                        | -                                                                      | -                     | -                                                                   | -                                                       | -                                | -    | -    | -                                                         | -                                              | Available          |                                                                 |
| ไม่มี                                                                   | 1.5                                                     | 1.7                                                                                       | 2.9                                                                                      | 13.1                                                                   | 23.1                  | 17.2                                                                | 4.6                                                     | 13.7                             | 3.1  | -    | -                                                         | -                                              | Not available      |                                                                 |
| 50 ชั่วโมงขึ้นไป                                                        | 1.0                                                     | 0.9                                                                                       | 3.0                                                                                      | 2.8                                                                    | 1.1                   | 18.5                                                                | 2.1                                                     | 15.8                             | 7.4  | -    | -                                                         | -                                              | 50 hours and over  |                                                                 |
| มี                                                                      | -                                                       | -                                                                                         | -                                                                                        | -                                                                      | -                     | -                                                                   | -                                                       | -                                | -    | -    | -                                                         | -                                              | Available          |                                                                 |
| ไม่มี                                                                   | 1.0                                                     | 0.9                                                                                       | 3.0                                                                                      | 2.8                                                                    | 1.1                   | 18.5                                                                | 2.1                                                     | 15.8                             | 7.4  | -    | -                                                         | -                                              | Not available      |                                                                 |

ตารางที่ 11 จำนวนผู้มีงานทำ จำแนกตามสถานภาพการทำงาน จำนวนชั่วโมงทำงานต่อสัปดาห์ การมีเวลาเหลือพอและต้องการทำงานเพิ่มขึ้น ภาคเหนือ

TABLE 11 EMPLOYED PERSONS BY WORK STATUS, HOURS WORKED PER WEEK, AVAILABILITY FOR ADDITIONAL WORK , NORTHERN REGION

ไตรมาสที่ 2/2556 : Quarter 2/2013

หน่วยเป็นพัน : In Thousands

| จำนวนชั่วโมงทำงาน และ<br>การมีเวลาเหลือพอ<br>และต้องการทำงานเพิ่มขึ้น | รวม     | สถานภาพการทำงาน Work Status |                                         |                                     |                                       |                                                   |                                           | HOURS WORKED,<br>AND<br>AVAILABILITY FOR<br>ADDITIONAL WORK |
|-----------------------------------------------------------------------|---------|-----------------------------|-----------------------------------------|-------------------------------------|---------------------------------------|---------------------------------------------------|-------------------------------------------|-------------------------------------------------------------|
|                                                                       |         | นายจ้าง<br>Employer         | ลูกจ้างรัฐบาล<br>Government<br>Employee | ลูกจ้างเอกชน<br>Private<br>Employee | ทำงานส่วนตัว<br>Own Account<br>Worker | ช่วยธุรกิจ<br>ครอบครัว<br>Unpaid Family<br>Worker | การรวมกลุ่ม<br>Producers'<br>Cooperatives |                                                             |
| ยอดรวม                                                                | Total   | Employer                    | Government<br>Employee                  | Private<br>Employee                 | Own Account<br>Worker                 | Unpaid Family<br>Worker                           | Members of<br>Cooperatives                | TOTAL                                                       |
| มี                                                                    | 7,258.9 | 150.7                       | 716.9                                   | 2,002.1                             | 2,432.3                               | 1,946.8                                           | 10.2                                      | 10.2                                                        |
| ไม่มี                                                                 | 51.7    | 1.0                         | 1.6                                     | 23.1                                | 14.0                                  | 12.1                                              | -                                         | Available                                                   |
| ไม่มี                                                                 | 7,207.2 | 149.7                       | 715.3                                   | 1,979.0                             | 2,418.3                               | 1,934.7                                           | 10.2                                      | Not available                                               |
| มีงานประจำแต่ไม่ได้ทำงาน                                              | 68.1    | 2.0                         | 11.5                                    | 13.0                                | 41.5                                  | 0.2                                               | -                                         | With job not work                                           |
| มี                                                                    | 6.6     | 0.2                         | -                                       | 2.9                                 | 3.5                                   | -                                                 | -                                         | Available                                                   |
| ไม่มี                                                                 | 61.5    | 1.8                         | 11.5                                    | 10.1                                | 38.0                                  | 0.2                                               | -                                         | Not available                                               |
| 1-9 ชั่วโมง                                                           | 21.1    | -                           | 1.1                                     | 5.1                                 | 6.5                                   | 7.8                                               | 0.5                                       | 1-9 hours                                                   |
| มี                                                                    | 5.5     | -                           | 0.2                                     | 3.2                                 | 0.8                                   | 1.2                                               | -                                         | Available                                                   |
| ไม่มี                                                                 | 15.6    | -                           | 0.9                                     | 1.9                                 | 5.7                                   | 6.6                                               | 0.5                                       | Not available                                               |
| 10-19 ชั่วโมง                                                         | 116.0   | 1.0                         | 6.1                                     | 18.4                                | 45.2                                  | 45.4                                              | -                                         | 10-19 hours                                                 |
| มี                                                                    | 7.7     | -                           | -                                       | 2.6                                 | 2.6                                   | 2.6                                               | -                                         | Available                                                   |
| ไม่มี                                                                 | 108.3   | 1.0                         | 6.1                                     | 15.8                                | 42.6                                  | 42.9                                              | -                                         | Not available                                               |
| 20-29 ชั่วโมง                                                         | 458.8   | 3.9                         | 24.8                                    | 59.0                                | 194.1                                 | 176.9                                             | 0.1                                       | 20-29 hours                                                 |
| มี                                                                    | 12.3    | 0.1                         | 0.8                                     | 6.8                                 | 2.7                                   | 2.0                                               | -                                         | Available                                                   |
| ไม่มี                                                                 | 446.5   | 3.8                         | 24.0                                    | 52.3                                | 191.4                                 | 174.9                                             | 0.1                                       | Not available                                               |
| 30-34 ชั่วโมง                                                         | 370.2   | 5.1                         | 9.1                                     | 86.3                                | 128.6                                 | 140.7                                             | 0.4                                       | 30-34 hours                                                 |
| มี                                                                    | 7.9     | 0.3                         | -                                       | 3.9                                 | 2.1                                   | 1.6                                               | -                                         | Available                                                   |
| ไม่มี                                                                 | 362.3   | 4.8                         | 9.1                                     | 82.5                                | 126.5                                 | 139.1                                             | 0.4                                       | Not available                                               |
| 35-39 ชั่วโมง                                                         | 843.3   | 6.4                         | 394.0                                   | 55.1                                | 208.0                                 | 173.8                                             | 6.0                                       | 35-39 hours                                                 |
| มี                                                                    | 6.6     | 0.4                         | 0.5                                     | 1.0                                 | 1.2                                   | 3.5                                               | -                                         | Available                                                   |
| ไม่มี                                                                 | 836.7   | 6.0                         | 393.5                                   | 54.2                                | 206.9                                 | 170.2                                             | 6.0                                       | Not available                                               |
| 40-49 ชั่วโมง                                                         | 2,853.7 | 53.5                        | 195.8                                   | 1,045.6                             | 821.5                                 | 734.8                                             | 2.5                                       | 40-49 hours                                                 |
| มี                                                                    | 3.3     | -                           | 0.1                                     | 2.1                                 | 0.3                                   | 0.9                                               | -                                         | Available                                                   |
| ไม่มี                                                                 | 2,850.3 | 53.5                        | 195.7                                   | 1,043.5                             | 821.3                                 | 733.9                                             | 2.5                                       | Not available                                               |
| 50 ชั่วโมงขึ้นไป                                                      | 2,527.7 | 78.8                        | 74.7                                    | 719.6                               | 986.8                                 | 667.2                                             | 0.6                                       | 50 hours and over                                           |
| มี                                                                    | 1.8     | -                           | -                                       | 0.7                                 | 0.8                                   | 0.3                                               | -                                         | Available                                                   |
| ไม่มี                                                                 | 2,525.9 | 78.8                        | 74.7                                    | 718.9                               | 986.0                                 | 667.0                                             | 0.6                                       | Not available                                               |

ตารางที่ 11 จำนวนผู้จ้างทำ งานตามสถานภาพการทำงาน จำนวนชั่วโมงทำงานต่อสัปดาห์ การมีเวลาเหลือเพื่อการทำงานเพิ่มขึ้น และเพศ ภาคเหนือ  
TABLE 11 EMPLOYED PERSONS BY WORK STATUS, HOURS WORKED PER WEEK, AVAILABILITY FOR ADDITIONAL WORK AND SEX , NORTHERN REGION

| จำนวนชั่วโมงทำงาน<br>เพศ และ<br>การมีเวลาเหลือ<br>และต้องการทำงานเพิ่มขึ้น | สถานภาพการทำงาน Work Status |                                         |                                     |                                       |                                                     |     |         | รวม<br>Total | ความช่วยเหลือ<br>ครอบครัว<br>Unpaid Family<br>Worker | การรวมกลุ่ม<br>Producers of<br>Cooperatives | HOURS WORKED,<br>SEX AND<br>AVAILABILITY FOR<br>ADDITIONAL WORK |
|----------------------------------------------------------------------------|-----------------------------|-----------------------------------------|-------------------------------------|---------------------------------------|-----------------------------------------------------|-----|---------|--------------|------------------------------------------------------|---------------------------------------------|-----------------------------------------------------------------|
|                                                                            | นายจ้าง<br>Employer         | ลูกจ้างรัฐบาล<br>Government<br>Employee | ลูกจ้างเอกชน<br>Private<br>Employee | ทำงานส่วนตัว<br>Own Account<br>Worker | ทำงานกลุ่ม<br>Members of<br>Producers' Cooperatives |     |         |              |                                                      |                                             |                                                                 |
| ชาย                                                                        | 121.7                       | 353.5                                   | 1,170.3                             | 1,594.7                               | 705.9                                               | 2.5 | 3,948.6 | 705.9        | 2.5                                                  | MALE                                        |                                                                 |
| มี                                                                         | 1.0                         | 1.2                                     | 12.6                                | 9.8                                   | 5.4                                                 | -   | 30.0    | 5.4          | -                                                    | Available                                   |                                                                 |
| ไม่มี                                                                      | 120.7                       | 352.3                                   | 1,157.8                             | 1,584.9                               | 700.5                                               | 2.5 | 3,918.6 | 700.5        | 2.5                                                  | Not available                               |                                                                 |
| มีงานประจำงานที่ไม่ได้ทำงาน                                                | 1.3                         | 4.0                                     | 9.6                                 | 30.2                                  | 0.0                                                 | -   | 45.1    | 0.0          | -                                                    | With job not work                           |                                                                 |
| มี                                                                         | 0.2                         | -                                       | 2.4                                 | 3.1                                   | -                                                   | -   | 5.6     | -            | -                                                    | Available                                   |                                                                 |
| ไม่มี                                                                      | 1.1                         | 4.0                                     | 7.2                                 | 27.2                                  | 0.0                                                 | -   | 39.5    | 0.0          | -                                                    | Not available                               |                                                                 |
| 1-9 ชั่วโมง                                                                | -                           | 0.7                                     | 2.7                                 | 3.4                                   | 3.7                                                 | -   | 10.4    | 3.7          | -                                                    | 1-9 hours                                   |                                                                 |
| มี                                                                         | 3.1                         | -                                       | 2.2                                 | 0.3                                   | 0.7                                                 | -   | 3.1     | 0.7          | -                                                    | Available                                   |                                                                 |
| ไม่มี                                                                      | -                           | 0.7                                     | 0.5                                 | 3.1                                   | 3.0                                                 | -   | 7.3     | 3.0          | -                                                    | Not available                               |                                                                 |
| 10-19 ชั่วโมง                                                              | 1.0                         | 0.8                                     | 8.8                                 | 29.4                                  | 15.0                                                | -   | 54.9    | 15.0         | -                                                    | 10-19 hours                                 |                                                                 |
| มี                                                                         | 3.9                         | -                                       | 0.7                                 | 2.6                                   | 0.7                                                 | -   | 3.9     | 0.7          | -                                                    | Available                                   |                                                                 |
| ไม่มี                                                                      | 1.0                         | 0.8                                     | 8.2                                 | 26.8                                  | 14.3                                                | -   | 51.0    | 14.3         | -                                                    | Not available                               |                                                                 |
| 20-29 ชั่วโมง                                                              | 3.3                         | 8.7                                     | 31.1                                | 118.5                                 | 52.7                                                | -   | 214.1   | 52.7         | -                                                    | 20-29 hours                                 |                                                                 |
| มี                                                                         | 0.1                         | 0.6                                     | 4.1                                 | 1.0                                   | 0.4                                                 | -   | 6.1     | 0.4          | -                                                    | Available                                   |                                                                 |
| ไม่มี                                                                      | 3.1                         | 8.0                                     | 27.0                                | 117.5                                 | 52.3                                                | -   | 208.0   | 52.3         | -                                                    | Not available                               |                                                                 |
| 30-34 ชั่วโมง                                                              | 1.8                         | 5.0                                     | 43.4                                | 86.3                                  | 44.2                                                | -   | 181.0   | 44.2         | -                                                    | 30-34 hours                                 |                                                                 |
| มี                                                                         | 0.3                         | -                                       | 1.2                                 | 1.6                                   | 1.1                                                 | -   | 4.2     | 1.1          | -                                                    | Available                                   |                                                                 |
| ไม่มี                                                                      | 1.6                         | 5.0                                     | 42.2                                | 84.7                                  | 43.0                                                | -   | 176.8   | 43.0         | -                                                    | Not available                               |                                                                 |
| 35-39 ชั่วโมง                                                              | 5.9                         | 189.3                                   | 25.1                                | 134.4                                 | 59.5                                                | -   | 416.0   | 59.5         | -                                                    | 35-39 hours                                 |                                                                 |
| มี                                                                         | 0.4                         | 0.5                                     | 0.5                                 | 0.8                                   | 1.7                                                 | -   | 3.9     | 1.7          | -                                                    | Available                                   |                                                                 |
| ไม่มี                                                                      | 5.5                         | 188.7                                   | 24.6                                | 133.6                                 | 57.8                                                | -   | 412.1   | 57.8         | -                                                    | Not available                               |                                                                 |
| 40-49 ชั่วโมง                                                              | 45.1                        | 100.6                                   | 614.2                               | 561.5                                 | 262.9                                               | -   | 1,584.3 | 262.9        | -                                                    | 40-49 hours                                 |                                                                 |
| มี                                                                         | -                           | 0.1                                     | 1.4                                 | 0.3                                   | 0.9                                                 | -   | 2.6     | 0.9          | -                                                    | Available                                   |                                                                 |
| ไม่มี                                                                      | 45.1                        | 100.5                                   | 612.8                               | 561.2                                 | 262.0                                               | -   | 1,581.7 | 262.0        | -                                                    | Not available                               |                                                                 |
| 50 ชั่วโมงขึ้นไป                                                           | 63.3                        | 44.5                                    | 435.5                               | 631.1                                 | 268.0                                               | -   | 1,442.7 | 268.0        | -                                                    | 50 hours and over                           |                                                                 |
| มี                                                                         | -                           | -                                       | 0.3                                 | 0.3                                   | -                                                   | -   | 0.6     | -            | -                                                    | Available                                   |                                                                 |
| ไม่มี                                                                      | 63.3                        | 44.5                                    | 435.2                               | 630.8                                 | 268.0                                               | -   | 1,442.1 | 268.0        | -                                                    | Not available                               |                                                                 |
| หญิง                                                                       | 29.0                        | 363.4                                   | 831.7                               | 837.5                                 | 1,240.9                                             | 7.7 | 3,310.3 | 1,240.9      | 7.7                                                  | FEMALE                                      |                                                                 |
| มี                                                                         | -                           | 0.4                                     | 10.5                                | 4.2                                   | 6.6                                                 | -   | 21.7    | 6.6          | -                                                    | Available                                   |                                                                 |
| ไม่มี                                                                      | 29.0                        | 363.1                                   | 821.2                               | 833.4                                 | 1,234.3                                             | 7.7 | 3,288.6 | 1,234.3      | 7.7                                                  | Not available                               |                                                                 |
| มีงานประจำงานที่ไม่ได้ทำงาน                                                | 0.7                         | 7.5                                     | 3.4                                 | 11.3                                  | 0.1                                                 | -   | 23.0    | 0.1          | -                                                    | With job not work                           |                                                                 |
| มี                                                                         | -                           | -                                       | 0.5                                 | 0.5                                   | -                                                   | -   | 1.0     | -            | -                                                    | Available                                   |                                                                 |
| ไม่มี                                                                      | 0.7                         | 7.5                                     | 2.8                                 | 10.9                                  | 0.1                                                 | -   | 22.0    | 0.1          | -                                                    | Not available                               |                                                                 |
| 1-9 ชั่วโมง                                                                | -                           | 0.5                                     | 2.4                                 | 3.1                                   | 4.2                                                 | -   | 10.7    | 4.2          | -                                                    | 1-9 hours                                   |                                                                 |
| มี                                                                         | -                           | 0.2                                     | 1.0                                 | 0.6                                   | 0.6                                                 | -   | 2.4     | 0.6          | -                                                    | Available                                   |                                                                 |
| ไม่มี                                                                      | -                           | 0.2                                     | 1.4                                 | 2.6                                   | 3.6                                                 | -   | 8.3     | 3.6          | -                                                    | Not available                               |                                                                 |
| 10-19 ชั่วโมง                                                              | -                           | 5.2                                     | 9.6                                 | 15.8                                  | 30.5                                                | -   | 61.1    | 30.5         | -                                                    | 10-19 hours                                 |                                                                 |
| มี                                                                         | -                           | -                                       | 1.9                                 | -                                     | 1.9                                                 | -   | 3.8     | 1.9          | -                                                    | Available                                   |                                                                 |
| ไม่มี                                                                      | -                           | 5.2                                     | 7.6                                 | 15.8                                  | 28.6                                                | -   | 57.3    | 28.6         | -                                                    | Not available                               |                                                                 |
| 20-29 ชั่วโมง                                                              | 0.7                         | 16.1                                    | 27.9                                | 75.7                                  | 124.2                                               | 0.1 | 244.7   | 124.2        | 0.1                                                  | 20-29 hours                                 |                                                                 |
| มี                                                                         | 6.2                         | 0.2                                     | 2.7                                 | 1.7                                   | 1.6                                                 | -   | 6.2     | 1.6          | -                                                    | Available                                   |                                                                 |
| ไม่มี                                                                      | 0.7                         | 16.0                                    | 25.2                                | 73.9                                  | 122.6                                               | 0.1 | 238.5   | 122.6        | 0.1                                                  | Not available                               |                                                                 |
| 30-34 ชั่วโมง                                                              | 3.2                         | 4.1                                     | 42.9                                | 42.3                                  | 96.6                                                | 0.1 | 189.2   | 96.6         | 0.1                                                  | 30-34 hours                                 |                                                                 |
| มี                                                                         | 3.7                         | -                                       | 2.7                                 | 0.5                                   | 0.5                                                 | -   | 3.7     | 0.5          | -                                                    | Available                                   |                                                                 |
| ไม่มี                                                                      | 0.5                         | 4.1                                     | 40.2                                | 41.8                                  | 96.1                                                | 0.1 | 185.5   | 96.1         | 0.1                                                  | Not available                               |                                                                 |
| 35-39 ชั่วโมง                                                              | 0.5                         | 204.7                                   | 30.1                                | 73.7                                  | 114.2                                               | 4.1 | 427.3   | 114.2        | 4.1                                                  | 35-39 hours                                 |                                                                 |
| มี                                                                         | 2.7                         | -                                       | 0.5                                 | 0.4                                   | 1.8                                                 | -   | 2.7     | 1.8          | -                                                    | Available                                   |                                                                 |
| ไม่มี                                                                      | 0.5                         | 204.7                                   | 29.6                                | 73.3                                  | 112.4                                               | 4.1 | 424.6   | 112.4        | 4.1                                                  | Not available                               |                                                                 |
| 40-49 ชั่วโมง                                                              | 8.4                         | 95.2                                    | 431.4                               | 260.0                                 | 471.9                                               | 2.5 | 1,269.4 | 471.9        | 2.5                                                  | 40-49 hours                                 |                                                                 |
| มี                                                                         | 0.7                         | -                                       | 0.7                                 | -                                     | -                                                   | -   | 0.7     | -            | -                                                    | Available                                   |                                                                 |
| ไม่มี                                                                      | 8.4                         | 95.2                                    | 430.6                               | 260.0                                 | 471.9                                               | 2.5 | 1,268.6 | 471.9        | 2.5                                                  | Not available                               |                                                                 |
| 50 ชั่วโมงขึ้นไป                                                           | 15.5                        | 30.2                                    | 284.1                               | 355.7                                 | 399.2                                               | 0.3 | 1,085.0 | 399.2        | 0.3                                                  | 50 hours and over                           |                                                                 |
| มี                                                                         | -                           | -                                       | 0.4                                 | 0.5                                   | 0.3                                                 | -   | 1.2     | 0.3          | -                                                    | Available                                   |                                                                 |
| ไม่มี                                                                      | 15.5                        | 30.2                                    | 283.7                               | 355.1                                 | 399.0                                               | 0.3 | 1,083.8 | 399.0        | 0.3                                                  | Not available                               |                                                                 |



ตารางที่ 11 จำนวนผู้ปฏิบัติงาน จำนวนชั่วโมงการทำงานต่อสัปดาห์ การมีเวลาเหลือพอและต้องการทำงานเพิ่มขึ้น เขต และเขตการปกครอง ภาคเหนือ (ต่อ)

TABLE 11 EMPLOYED PERSONS BY WORK STATUS, HOURS WORKED PER WEEK, AVAILABILITY FOR ADDITIONAL WORK, SEX AND AREA, NORTHERN REGION (Contd.)

ไตรมาสที่ 2/2556 : Quarter 2/2013

ในเขตเทศบาล MUNICIPAL AREA

หน่วยเป็นพัน : In Thousands

| จำนวนชั่วโมงทำงาน<br>เพศ และ<br>การมีเวลาเหลือพอ<br>และต้องการทำงานเพิ่มขึ้น | สถานภาพการทำงาน Work Status |                     |                                         |                                     |                       |                                                   |                                                         |                |                   |  | HOURS WORKED,<br>SEX AND<br>AVAILABILITY FOR<br>ADDITIONAL WORK |
|------------------------------------------------------------------------------|-----------------------------|---------------------|-----------------------------------------|-------------------------------------|-----------------------|---------------------------------------------------|---------------------------------------------------------|----------------|-------------------|--|-----------------------------------------------------------------|
|                                                                              | รวม<br>Total                | นายจ้าง<br>Employer | ลูกจ้างรัฐบาล<br>Government<br>Employee | ลูกจ้างเอกชน<br>Private<br>Employee | Own Account<br>Worker | ช่วยธุรกิจ<br>ครอบครัว<br>Unpaid Family<br>Worker | การรวมกลุ่ม<br>Members of<br>Producers'<br>Cooperatives | TOTAL (FEMALE) |                   |  |                                                                 |
| ยอดรวม (หญิง)                                                                | 881.1                       | 13.2                | 133.5                                   | 291.4                               | 223.8                 | 218.6                                             | 0.6                                                     | 0.6            | Available         |  |                                                                 |
| มี                                                                           | 3.9                         | -                   | -                                       | 2.7                                 | 0.8                   | 0.3                                               | -                                                       | -              | Available         |  |                                                                 |
| ไม่มี                                                                        | 877.3                       | 13.2                | 133.5                                   | 288.7                               | 223.0                 | 218.3                                             | 0.6                                                     | 0.6            | Not available     |  |                                                                 |
| มีงานประจำแต่ไม่ได้ทำงาน                                                     | 7.4                         | 0.4                 | 3.0                                     | 1.5                                 | 2.4                   | 0.1                                               | -                                                       | -              | With job not work |  |                                                                 |
| มี                                                                           | 0.2                         | -                   | -                                       | -                                   | 0.2                   | -                                                 | -                                                       | -              | Available         |  |                                                                 |
| ไม่มี                                                                        | 7.2                         | 0.4                 | 3.0                                     | 1.5                                 | 2.2                   | 0.1                                               | -                                                       | -              | Not available     |  |                                                                 |
| 1-9 ชั่วโมง                                                                  | 1.1                         | -                   | 0.2                                     | 0.2                                 | 0.1                   | 0.6                                               | -                                                       | -              | 1-9 hours         |  |                                                                 |
| มี                                                                           | 0.1                         | -                   | -                                       | 0.1                                 | -                     | -                                                 | -                                                       | -              | Available         |  |                                                                 |
| ไม่มี                                                                        | 1.0                         | -                   | 0.2                                     | 0.1                                 | 0.1                   | 0.6                                               | -                                                       | -              | Not available     |  |                                                                 |
| 10-19 ชั่วโมง                                                                | 12.1                        | -                   | 1.7                                     | 2.0                                 | 3.0                   | 5.4                                               | -                                                       | -              | 10-19 hours       |  |                                                                 |
| มี                                                                           | 0.4                         | -                   | -                                       | 0.3                                 | -                     | 0.1                                               | -                                                       | -              | Available         |  |                                                                 |
| ไม่มี                                                                        | 11.7                        | -                   | 1.7                                     | 1.7                                 | 3.0                   | 5.3                                               | -                                                       | -              | Not available     |  |                                                                 |
| 20-29 ชั่วโมง                                                                | 47.7                        | 0.3                 | 5.3                                     | 7.9                                 | 12.5                  | 21.7                                              | -                                                       | -              | 20-29 hours       |  |                                                                 |
| มี                                                                           | 1.0                         | -                   | -                                       | 0.6                                 | 0.2                   | 0.2                                               | -                                                       | -              | Available         |  |                                                                 |
| ไม่มี                                                                        | 46.8                        | 0.3                 | 5.3                                     | 7.4                                 | 12.3                  | 21.6                                              | -                                                       | -              | Not available     |  |                                                                 |
| 30-34 ชั่วโมง                                                                | 38.0                        | 0.3                 | 2.0                                     | 10.5                                | 11.3                  | 13.8                                              | 0.0                                                     | 0.0            | 30-34 hours       |  |                                                                 |
| มี                                                                           | 0.9                         | -                   | -                                       | 0.7                                 | 0.2                   | -                                                 | -                                                       | -              | Available         |  |                                                                 |
| ไม่มี                                                                        | 37.1                        | 0.3                 | 2.0                                     | 9.8                                 | 11.1                  | 13.8                                              | 0.0                                                     | 0.0            | Not available     |  |                                                                 |
| 35-39 ชั่วโมง                                                                | 115.8                       | 0.5                 | 70.5                                    | 14.4                                | 15.1                  | 15.3                                              | -                                                       | -              | 35-39 hours       |  |                                                                 |
| มี                                                                           | 0.4                         | -                   | -                                       | 0.1                                 | 0.2                   | 0.0                                               | -                                                       | -              | Available         |  |                                                                 |
| ไม่มี                                                                        | 115.4                       | 0.5                 | 70.5                                    | 14.3                                | 14.9                  | 15.3                                              | -                                                       | -              | Not available     |  |                                                                 |
| 40-49 ชั่วโมง                                                                | 342.9                       | 3.8                 | 41.0                                    | 156.9                               | 67.0                  | 73.8                                              | 0.4                                                     | 0.4            | 40-49 hours       |  |                                                                 |
| มี                                                                           | 0.5                         | -                   | -                                       | 0.5                                 | -                     | -                                                 | -                                                       | -              | Available         |  |                                                                 |
| ไม่มี                                                                        | 342.3                       | 3.8                 | 41.0                                    | 156.3                               | 67.0                  | 73.8                                              | 0.4                                                     | 0.4            | Not available     |  |                                                                 |
| 50 ชั่วโมงขึ้นไป                                                             | 316.2                       | 7.9                 | 9.6                                     | 98.2                                | 112.5                 | 87.8                                              | 0.1                                                     | 0.1            | 50 hours and over |  |                                                                 |
| มี                                                                           | 0.4                         | -                   | -                                       | 0.4                                 | -                     | -                                                 | -                                                       | -              | Available         |  |                                                                 |
| ไม่มี                                                                        | 315.8                       | 7.9                 | 9.6                                     | 97.8                                | 112.5                 | 87.8                                              | 0.1                                                     | 0.1            | Not available     |  |                                                                 |

ตารางที่ 11 จำนวนผู้มีงานทำ จำนวนชั่วโมงการทำงานต่อสัปดาห์ การมีเวลาเหลือพอและต้องการทำงานเพิ่มขึ้น เขต และเขตการปกครอง ภาคเหนือ (ต่อ)

TABLE 11 EMPLOYED PERSONS BY WORK STATUS, HOURS WORKED PER WEEK, AVAILABILITY FOR ADDITIONAL WORK, SEX AND AREA, NORTHERN REGION (Contd.)

ไตรมาสที่ 2/2556 : Quarter 2/2013

นอกเขตเทศบาล NON-MUNICIPAL AREA

หน่วยเป็นพัน : In Thousands

| จำนวนชั่วโมงทำงาน<br>เพศ และ<br>การมีเวลาเหลือพอ<br>และต้องการทำงานเพิ่มขึ้น | สถานภาพการทำงาน Work Status |                                         |                                     |                                       |                                                   |                                           |              | รวม               | Hours Worked,<br>Sex and<br>Availability for<br>Additional Work |
|------------------------------------------------------------------------------|-----------------------------|-----------------------------------------|-------------------------------------|---------------------------------------|---------------------------------------------------|-------------------------------------------|--------------|-------------------|-----------------------------------------------------------------|
|                                                                              | นายจ้าง<br>Employer         | ลูกจ้างรัฐบาล<br>Government<br>Employee | ลูกจ้างเอกชน<br>Private<br>Employee | ทำงานส่วนตัว<br>Own Account<br>Worker | ช่วยธุรกิจ<br>ครอบครัว<br>Unpaid Family<br>Worker | การรวมกลุ่ม<br>Producers'<br>Cooperatives | TOTAL (MALE) |                   |                                                                 |
| ยอดรวม (ชาย)                                                                 | 2,960.4                     | 215.3                                   | 813.4                               | 1,261.8                               | 584.8                                             | 1.9                                       | 1.9          | Available         |                                                                 |
| มี                                                                           | 24.8                        | 1.1                                     | 9.8                                 | 8.5                                   | 4.8                                               | -                                         | -            | Not available     |                                                                 |
| ไม่มี                                                                        | 2,935.7                     | 214.2                                   | 803.6                               | 1,253.3                               | 580.1                                             | 1.9                                       | 1.9          | With job not work |                                                                 |
| มีงานประจำแต่ไม่ได้ทำงาน                                                     | 35.5                        | 3.3                                     | 8.1                                 | 24.0                                  | -                                                 | -                                         | -            | Available         |                                                                 |
| มี                                                                           | 5.0                         | -                                       | 2.3                                 | 2.5                                   | -                                                 | -                                         | -            | Not available     |                                                                 |
| ไม่มี                                                                        | 30.5                        | 3.3                                     | 5.8                                 | 21.5                                  | -                                                 | -                                         | -            | 1-9 hours         |                                                                 |
| 1-9 ชั่วโมง                                                                  | 7.7                         | 0.5                                     | 2.2                                 | 2.2                                   | 2.7                                               | -                                         | -            | Available         |                                                                 |
| มี                                                                           | 3.0                         | -                                       | 2.0                                 | 0.3                                   | 0.7                                               | -                                         | -            | Not available     |                                                                 |
| ไม่มี                                                                        | 4.7                         | 0.5                                     | 0.2                                 | 1.9                                   | 2.1                                               | -                                         | -            | 10-19 hours       |                                                                 |
| 10-19 ชั่วโมง                                                                | 42.5                        | 0.3                                     | 7.2                                 | 21.9                                  | 12.3                                              | -                                         | -            | Available         |                                                                 |
| มี                                                                           | 3.3                         | -                                       | 0.5                                 | 2.1                                   | 0.7                                               | -                                         | -            | Not available     |                                                                 |
| ไม่มี                                                                        | 39.2                        | 0.3                                     | 6.7                                 | 19.8                                  | 11.7                                              | -                                         | -            | 20-29 hours       |                                                                 |
| 20-29 ชั่วโมง                                                                | 165.3                       | 5.0                                     | 21.2                                | 92.3                                  | 44.1                                              | -                                         | -            | Available         |                                                                 |
| มี                                                                           | 4.5                         | 0.6                                     | 3.1                                 | 0.8                                   | -                                                 | -                                         | -            | Not available     |                                                                 |
| ไม่มี                                                                        | 160.7                       | 4.4                                     | 18.1                                | 91.5                                  | 44.1                                              | -                                         | -            | 30-34 hours       |                                                                 |
| 30-34 ชั่วโมง                                                                | 142.8                       | 1.9                                     | 32.9                                | 70.2                                  | 37.8                                              | -                                         | -            | Available         |                                                                 |
| มี                                                                           | 3.1                         | -                                       | 0.3                                 | 1.6                                   | 1.1                                               | -                                         | -            | Not available     |                                                                 |
| ไม่มี                                                                        | 139.8                       | 1.9                                     | 32.6                                | 68.6                                  | 36.7                                              | -                                         | -            | 35-39 hours       |                                                                 |
| 35-39 ชั่วโมง                                                                | 300.3                       | 118.6                                   | 17.3                                | 108.1                                 | 50.2                                              | 1.9                                       | 1.9          | Available         |                                                                 |
| มี                                                                           | 3.7                         | 0.5                                     | 0.5                                 | 0.7                                   | 1.7                                               | -                                         | -            | Not available     |                                                                 |
| ไม่มี                                                                        | 296.6                       | 118.1                                   | 16.9                                | 107.4                                 | 48.5                                              | 1.9                                       | 1.9          | 40-49 hours       |                                                                 |
| 40-49 ชั่วโมง                                                                | 1,181.0                     | 54.3                                    | 423.1                               | 452.6                                 | 219.5                                             | -                                         | -            | Available         |                                                                 |
| มี                                                                           | 1.6                         | -                                       | 0.7                                 | 0.3                                   | 0.6                                               | -                                         | -            | Not available     |                                                                 |
| ไม่มี                                                                        | 1,179.5                     | 54.3                                    | 422.4                               | 452.3                                 | 218.9                                             | -                                         | -            | 50 hours and over |                                                                 |
| 50 ชั่วโมงขึ้นไป                                                             | 1,085.3                     | 31.4                                    | 301.4                               | 490.6                                 | 218.1                                             | -                                         | -            | Available         |                                                                 |
| มี                                                                           | 0.6                         | -                                       | 0.3                                 | 0.3                                   | -                                                 | -                                         | -            | Not available     |                                                                 |
| ไม่มี                                                                        | 1,084.7                     | 31.4                                    | 301.1                               | 490.3                                 | 218.1                                             | -                                         | -            | Not available     |                                                                 |

ตารางที่ 11 จำนวนผู้มีงานทำ จำนวนชั่วโมงทำงานต่อสัปดาห์ การมีเวลาเหลือพอและต้องการทำงานเพิ่มขึ้น เขต และเขตการปกครอง ภาคเหนือ (ต่อ)

TABLE 11 EMPLOYED PERSONS BY WORK STATUS, HOURS WORKED PER WEEK, AVAILABILITY FOR ADDITIONAL WORK, SEX AND AREA, NORTHERN REGION (Contd.)

ไตรมาสที่ 2/2556 : Quarter 2/2013

นอกเขตเทศบาล NON-MUNICIPAL AREA

หน่วยเป็นพัน : In Thousands

| จำนวนชั่วโมงทำงาน<br>เพศ และ<br>การมีเวลาเหลือพอ<br>และต้องการทำงานเพิ่มขึ้น | รวม     | สถานภาพการทำงาน Work Status |                                         |                                     |                                       |                                                   |     | การรวมกลุ่ม<br>Members of<br>Producers'<br>Cooperatives | HOURS WORKED,<br>SEX AND<br>AVAILABILITY FOR<br>ADDITIONAL WORK |
|------------------------------------------------------------------------------|---------|-----------------------------|-----------------------------------------|-------------------------------------|---------------------------------------|---------------------------------------------------|-----|---------------------------------------------------------|-----------------------------------------------------------------|
|                                                                              |         | นายจ้าง<br>Employer         | ลูกจ้างรัฐบาล<br>Government<br>Employee | ลูกจ้างเอกชน<br>Private<br>Employee | ทำงานส่วนตัว<br>Own Account<br>Worker | ช่วยธุรกิจ<br>ครอบครัว<br>Unpaid Family<br>Worker |     |                                                         |                                                                 |
| ยอดรวม (หญิง)                                                                | 2,429.2 | 15.8                        | 230.0                                   | 540.3                               | 613.7                                 | 1,022.3                                           | 7.1 | TOTAL (FEMALE)                                          |                                                                 |
| มี                                                                           | 17.8    | -                           | 0.4                                     | 7.8                                 | 3.3                                   | 6.3                                               | -   | Available                                               |                                                                 |
| ไม่มี                                                                        | 2,411.4 | 15.8                        | 229.6                                   | 532.5                               | 610.4                                 | 1,016.0                                           | 7.1 | Not available                                           |                                                                 |
| มีงานประจำแต่ไม่ได้ทำงาน                                                     | 15.6    | 0.3                         | 4.4                                     | 1.9                                 | 9.0                                   | -                                                 | -   | With job not work                                       |                                                                 |
| มี                                                                           | 0.8     | -                           | -                                       | 0.5                                 | 0.3                                   | -                                                 | -   | Available                                               |                                                                 |
| ไม่มี                                                                        | 14.8    | 0.3                         | 4.4                                     | 1.4                                 | 8.7                                   | -                                                 | -   | Not available                                           |                                                                 |
| 1-9 ชั่วโมง                                                                  | 9.6     | -                           | 0.2                                     | 2.3                                 | 3.0                                   | 3.6                                               | 0.5 | 1-9 hours                                               |                                                                 |
| มี                                                                           | 2.3     | -                           | 0.2                                     | 1.0                                 | 0.6                                   | 0.6                                               | -   | Available                                               |                                                                 |
| ไม่มี                                                                        | 7.3     | -                           | -                                       | 1.3                                 | 2.5                                   | 3.0                                               | 0.5 | Not available                                           |                                                                 |
| 10-19 ชั่วโมง                                                                | 49.0    | -                           | 3.5                                     | 7.6                                 | 12.8                                  | 25.1                                              | -   | 10-19 hours                                             |                                                                 |
| มี                                                                           | 3.4     | -                           | -                                       | 1.7                                 | -                                     | 1.8                                               | -   | Available                                               |                                                                 |
| ไม่มี                                                                        | 45.6    | -                           | 3.5                                     | 5.9                                 | 12.8                                  | 23.3                                              | -   | Not available                                           |                                                                 |
| 20-29 ชั่วโมง                                                                | 197.0   | 0.4                         | 10.8                                    | 20.0                                | 63.2                                  | 102.5                                             | 0.1 | 20-29 hours                                             |                                                                 |
| มี                                                                           | 5.2     | -                           | 0.2                                     | 2.1                                 | 1.5                                   | 1.4                                               | -   | Available                                               |                                                                 |
| ไม่มี                                                                        | 191.8   | 0.4                         | 10.6                                    | 17.9                                | 61.7                                  | 101.0                                             | 0.1 | Not available                                           |                                                                 |
| 30-34 ชั่วโมง                                                                | 151.2   | 3.0                         | 2.1                                     | 32.4                                | 31.0                                  | 82.7                                              | 0.1 | 30-34 hours                                             |                                                                 |
| มี                                                                           | 2.8     | -                           | -                                       | 1.9                                 | 0.3                                   | 0.5                                               | -   | Available                                               |                                                                 |
| ไม่มี                                                                        | 148.4   | 3.0                         | 2.1                                     | 30.5                                | 30.7                                  | 82.2                                              | 0.1 | Not available                                           |                                                                 |
| 35-39 ชั่วโมง                                                                | 311.5   | -                           | 134.2                                   | 15.7                                | 58.5                                  | 98.9                                              | 4.1 | 35-39 hours                                             |                                                                 |
| มี                                                                           | 2.3     | -                           | -                                       | 0.4                                 | 0.2                                   | 1.8                                               | -   | Available                                               |                                                                 |
| ไม่มี                                                                        | 309.2   | -                           | 134.2                                   | 15.3                                | 58.4                                  | 97.2                                              | 4.1 | Not available                                           |                                                                 |
| 40-49 ชั่วโมง                                                                | 926.5   | 4.6                         | 54.2                                    | 274.5                               | 193.0                                 | 398.1                                             | 2.1 | 40-49 hours                                             |                                                                 |
| มี                                                                           | 0.2     | -                           | -                                       | 0.2                                 | -                                     | -                                                 | -   | Available                                               |                                                                 |
| ไม่มี                                                                        | 926.3   | 4.6                         | 54.2                                    | 274.3                               | 193.0                                 | 398.1                                             | 2.1 | Not available                                           |                                                                 |
| 50 ชั่วโมงขึ้นไป                                                             | 768.8   | 7.6                         | 20.6                                    | 185.9                               | 243.2                                 | 311.4                                             | 0.2 | 50 hours and over                                       |                                                                 |
| มี                                                                           | 0.8     | -                           | -                                       | -                                   | 0.5                                   | 0.3                                               | -   | Available                                               |                                                                 |
| ไม่มี                                                                        | 768.0   | 7.6                         | 20.6                                    | 185.9                               | 242.7                                 | 311.1                                             | 0.2 | Not available                                           |                                                                 |



ตารางที่ 12 จำนวนผู้มีงานทำ จำแนกตามกลุ่มอายุ จำนวนชั่วโมงทำงานต่อสัปดาห์ การมีเวลาเหลือพอและต้องการทำงานเพิ่มขึ้น ภาคเหนือ

TABLE 12 EMPLOYED PERSONS BY AGE GROUP, HOURS WORKED PER WEEK, AVAILABILITY FOR ADDITIONAL WORK, NORTHERN REGION

ไตรมาสที่ 2/2556 : Quarter 2/2013

หน่วยเป็นพัน : in Thousands

| จำนวนชั่วโมงทำงาน<br>และ<br>การมีเวลาเหลือพอ<br>และต้องการทำงานเพิ่มขึ้น | รวม<br>Total | กลุ่มอายุ Age Group |       |       |       |       |         |         | HOURS WORKED,<br>AND<br>AVAILABILITY FOR<br>ADDITIONAL WORK |                   |
|--------------------------------------------------------------------------|--------------|---------------------|-------|-------|-------|-------|---------|---------|-------------------------------------------------------------|-------------------|
|                                                                          |              | 15-19               | 20-24 | 25-29 | 30-34 | 35-39 | 40-49   | 50-59   |                                                             | > = 60            |
| ยอดรวม                                                                   | 7,258.9      | 217.5               | 610.2 | 814.9 | 790.0 | 782.3 | 1,774.0 | 1,580.9 | 689.2                                                       | TOTAL             |
| มี                                                                       | 51.7         | 4.4                 | 4.3   | 8.1   | 3.9   | 4.8   | 13.4    | 8.2     | 4.6                                                         | Available         |
| ไม่มี                                                                    | 7,207.2      | 213.0               | 605.9 | 806.7 | 786.2 | 777.5 | 1,760.6 | 1,572.7 | 684.6                                                       | Not available     |
| มีงานประจำแต่ไม่ได้ทำงาน                                                 | 68.1         | 1.3                 | 5.5   | 5.9   | 4.8   | 4.0   | 12.4    | 21.0    | 13.2                                                        | With job not work |
| มี                                                                       | 6.6          | 0.5                 | 0.5   | 0.8   | -     | -     | 1.9     | 1.3     | 1.6                                                         | Available         |
| ไม่มี                                                                    | 61.5         | 0.7                 | 5.0   | 5.1   | 4.8   | 4.0   | 10.5    | 19.7    | 11.6                                                        | Not available     |
| 1-9 ชั่วโมง                                                              | 21.1         | 2.5                 | 0.1   | 2.1   | 3.1   | 0.4   | 3.7     | 5.6     | 3.6                                                         | 1-9 hours         |
| มี                                                                       | 5.5          | 1.6                 | -     | 0.7   | 0.8   | -     | 1.2     | 0.8     | 0.4                                                         | Available         |
| ไม่มี                                                                    | 15.6         | 0.9                 | 0.1   | 1.5   | 2.3   | 0.4   | 2.5     | 4.8     | 3.2                                                         | Not available     |
| 10-19 ชั่วโมง                                                            | 116.0        | 2.7                 | 12.0  | 5.3   | 9.3   | 8.4   | 24.0    | 34.3    | 20.1                                                        | 10-19 hours       |
| มี                                                                       | 7.7          | -                   | 0.7   | 0.6   | 0.5   | 1.3   | 2.6     | 0.7     | 1.5                                                         | Available         |
| ไม่มี                                                                    | 108.3        | 2.7                 | 11.3  | 4.7   | 8.8   | 7.1   | 21.4    | 33.6    | 18.7                                                        | Not available     |
| 20-29 ชั่วโมง                                                            | 458.8        | 17.6                | 34.8  | 34.4  | 32.6  | 34.7  | 92.3    | 130.4   | 82.2                                                        | 20-29 hours       |
| มี                                                                       | 12.3         | 1.1                 | 1.5   | 2.4   | 0.6   | 1.0   | 2.1     | 2.6     | 0.9                                                         | Available         |
| ไม่มี                                                                    | 446.5        | 16.4                | 33.3  | 31.9  | 32.0  | 33.6  | 90.2    | 127.8   | 81.4                                                        | Not available     |
| 30-34 ชั่วโมง                                                            | 370.2        | 15.4                | 27.4  | 35.8  | 38.5  | 29.7  | 86.3    | 83.7    | 53.5                                                        | 30-34 hours       |
| มี                                                                       | 7.9          | 0.8                 | 0.2   | 0.8   | 2.0   | 1.1   | 1.8     | 1.2     | -                                                           | Available         |
| ไม่มี                                                                    | 362.3        | 14.6                | 27.2  | 35.0  | 36.5  | 28.6  | 84.5    | 82.5    | 53.5                                                        | Not available     |
| 35-39 ชั่วโมง                                                            | 843.3        | 11.8                | 50.0  | 119.5 | 103.6 | 92.6  | 188.3   | 207.9   | 69.6                                                        | 35-39 hours       |
| มี                                                                       | 6.6          | 0.2                 | 0.6   | 2.1   | -     | 0.9   | 1.7     | 1.0     | 0.2                                                         | Available         |
| ไม่มี                                                                    | 836.7        | 11.6                | 49.4  | 117.3 | 103.6 | 91.7  | 186.6   | 206.9   | 69.5                                                        | Not available     |
| 40-49 ชั่วโมง                                                            | 2,853.7      | 92.0                | 267.5 | 341.4 | 318.7 | 316.0 | 704.7   | 581.9   | 231.5                                                       | 40-49 hours       |
| มี                                                                       | 3.3          | 0.2                 | 0.8   | 0.7   | -     | 0.2   | 0.8     | 0.6     | 0.1                                                         | Available         |
| ไม่มี                                                                    | 2,850.3      | 91.8                | 266.7 | 340.6 | 318.7 | 315.8 | 704.0   | 581.3   | 231.4                                                       | Not available     |
| 50 ชั่วโมงขึ้นไป                                                         | 2,527.7      | 74.2                | 213.0 | 270.5 | 279.5 | 296.6 | 662.3   | 516.2   | 215.5                                                       | 50 hours and over |
| มี                                                                       | 1.8          | -                   | -     | -     | -     | 0.4   | 1.4     | -       | -                                                           | Available         |
| ไม่มี                                                                    | 2,525.9      | 74.2                | 213.0 | 270.5 | 279.5 | 296.2 | 660.9   | 516.2   | 215.5                                                       | Not available     |

ตารางที่ 12 จำนวนผู้จ้างทำ จำนวนชั่วโมงทำงานต่อสัปดาห์ การมีเวลาพักผ่อนและต้องการทำงานเพิ่มขึ้น และเพศ ภาคเหนือ  
TABLE 12 EMPLOYED PERSONS BY AGE GROUP, HOURS WORKED PER WEEK, AVAILABILITY FOR ADDITIONAL WORK AND SEX, NORTHERN REGION

| ประเภทที่ 2/2556 : Quarter 2/2013 | รวม     | กลุ่มอายุ Age Group |       |       |       |       |       | ชั่วโมงทำงาน : In Thousands |       |
|-----------------------------------|---------|---------------------|-------|-------|-------|-------|-------|-----------------------------|-------|
|                                   |         | 15-19               | 20-24 | 25-29 | 30-34 | 35-39 | 40-49 |                             | 50-59 |
| จำนวนชั่วโมงทำงาน                 | Total   | 142.9               | 372.0 | 458.5 | 429.7 | 408.5 | 902.3 | 838.2                       | 396.5 |
| เพศ และ                           |         |                     |       |       |       |       |       |                             |       |
| การมีเวลาพักผ่อน                  |         |                     |       |       |       |       |       |                             |       |
| และต้องการทำงานเพิ่มขึ้น          |         |                     |       |       |       |       |       |                             |       |
| ชาย                               |         |                     |       |       |       |       |       |                             |       |
| มี                                | 3,948.6 | 142.9               | 372.0 | 458.5 | 429.7 | 408.5 | 902.3 | 838.2                       | 396.5 |
| ไม่มี                             | 30.0    | 2.3                 | 2.0   | 7.5   | 1.6   | 2.0   | 7.2   | 5.3                         | 2.2   |
| มีงานประจำแต่ไม่ได้ทำงาน          | 3,918.6 | 140.6               | 370.1 | 451.0 | 428.1 | 406.5 | 895.1 | 832.9                       | 394.3 |
| มี                                | 45.1    | 0.7                 | 4.9   | 3.6   | 2.0   | 2.1   | 7.5   | 14.0                        | 10.3  |
| ไม่มี                             | 5.6     | -                   | 0.5   | 0.8   | -     | -     | 1.7   | 1.3                         | 1.4   |
| 1-9 ชั่วโมง                       | 39.5    | 0.7                 | 4.4   | 2.8   | 2.0   | 2.1   | 5.9   | 12.7                        | 8.9   |
| 10-19 ชั่วโมง                     | 10.4    | 2.3                 | 0.1   | 1.9   | 0.7   | -     | 0.9   | 2.1                         | 2.4   |
| มี                                | 3.1     | 1.6                 | -     | 0.7   | -     | -     | 0.5   | 0.3                         | 0.1   |
| ไม่มี                             | 7.3     | 0.8                 | 0.1   | 1.2   | 0.7   | -     | 0.4   | 1.9                         | 2.3   |
| 10-19 ชั่วโมง                     | 54.9    | 2.0                 | 6.5   | 3.3   | 4.9   | 3.4   | 9.5   | 14.2                        | 11.3  |
| มี                                | 3.9     | -                   | 0.7   | 0.6   | 0.5   | -     | 1.1   | 0.4                         | 0.6   |
| ไม่มี                             | 51.0    | 2.0                 | 5.8   | 2.7   | 4.4   | 3.4   | 8.3   | 13.8                        | 10.6  |
| 20-29 ชั่วโมง                     | 214.1   | 7.3                 | 18.7  | 21.9  | 16.7  | 14.6  | 36.0  | 57.2                        | 41.8  |
| มี                                | 6.1     | 0.2                 | -     | 2.4   | 0.6   | 0.8   | 0.9   | 1.1                         | -     |
| ไม่มี                             | 208.0   | 7.1                 | 18.7  | 19.5  | 16.0  | 13.8  | 35.1  | 56.0                        | 41.8  |
| 30-34 ชั่วโมง                     | 181.0   | 11.8                | 13.7  | 16.0  | 16.9  | 15.7  | 39.1  | 39.9                        | 27.9  |
| มี                                | 4.2     | 0.1                 | -     | 0.8   | 0.5   | 1.1   | 0.9   | 0.8                         | -     |
| ไม่มี                             | 176.8   | 11.6                | 13.7  | 15.2  | 16.4  | 14.7  | 38.2  | 39.2                        | 27.9  |
| 35-39 ชั่วโมง                     | 416.0   | 6.1                 | 27.6  | 54.7  | 47.9  | 41.1  | 91.7  | 106.8                       | 40.1  |
| มี                                | 3.9     | 0.2                 | -     | 1.5   | -     | 0.1   | 1.1   | 1.0                         | -     |
| ไม่มี                             | 412.1   | 5.9                 | 27.6  | 53.3  | 47.9  | 41.0  | 90.6  | 105.8                       | 40.1  |
| 40-49 ชั่วโมง                     | 1,584.3 | 60.7                | 163.4 | 194.9 | 174.3 | 174.2 | 364.2 | 318.1                       | 134.5 |
| มี                                | 2.6     | 0.2                 | 0.8   | 0.7   | 0.0   | 0.0   | 0.4   | 0.4                         | 0.1   |
| ไม่มี                             | 1,581.7 | 60.5                | 162.7 | 194.2 | 174.3 | 174.2 | 363.7 | 317.7                       | 134.4 |
| 50 ชั่วโมงขึ้นไป                  | 1,442.7 | 51.9                | 137.1 | 162.3 | 166.4 | 157.4 | 353.5 | 286.0                       | 128.2 |
| มี                                | 1,442.1 | 51.9                | 137.1 | 162.3 | 166.4 | 157.4 | 352.9 | 286.0                       | 128.2 |
| ไม่มี                             | 3,310.3 | 74.6                | 238.2 | 356.4 | 360.4 | 373.8 | 871.7 | 742.7                       | 292.7 |
| หญิง                              |         |                     |       |       |       |       |       |                             |       |
| มี                                | 21.7    | 2.1                 | 2.3   | 0.7   | 2.3   | 2.8   | 6.2   | 3.0                         | 2.3   |
| ไม่มี                             | 3,288.6 | 72.5                | 235.9 | 355.7 | 358.1 | 370.9 | 865.5 | 739.7                       | 290.4 |
| มีงานประจำแต่ไม่ได้ทำงาน          | 23.0    | 0.5                 | 0.6   | 2.4   | 2.9   | 1.9   | 4.9   | 7.0                         | 2.9   |
| มี                                | 1.0     | 0.5                 | -     | -     | -     | -     | 0.3   | -                           | 0.2   |
| ไม่มี                             | 22.0    | -                   | 0.6   | 2.4   | 2.9   | 1.9   | 4.6   | 7.0                         | 2.7   |
| 1-9 ชั่วโมง                       | 10.7    | 0.2                 | -     | 0.2   | 2.4   | 0.4   | 2.8   | 3.5                         | 1.2   |
| มี                                | 2.4     | -                   | -     | 0.8   | 0.8   | -     | 0.7   | 0.6                         | 0.3   |
| ไม่มี                             | 8.3     | 0.2                 | -     | 0.2   | 1.6   | 0.4   | 2.1   | 2.9                         | 0.9   |
| 10-19 ชั่วโมง                     | 61.1    | 0.8                 | 5.5   | 2.0   | 4.4   | 4.9   | 14.5  | 20.2                        | 8.8   |
| มี                                | 3.8     | -                   | -     | -     | -     | 1.3   | 1.4   | 0.3                         | 0.8   |
| ไม่มี                             | 57.3    | 0.8                 | 5.5   | 2.0   | 4.4   | 3.7   | 13.1  | 19.8                        | 8.0   |
| 20-29 ชั่วโมง                     | 244.7   | 10.3                | 16.1  | 12.5  | 16.0  | 20.1  | 56.3  | 73.2                        | 40.4  |
| มี                                | 6.2     | 0.9                 | 1.5   | -     | 0.0   | 0.2   | 1.2   | 1.5                         | 0.9   |
| ไม่มี                             | 238.5   | 9.3                 | 14.6  | 12.5  | 16.0  | 19.9  | 55.1  | 71.7                        | 39.6  |
| 30-34 ชั่วโมง                     | 189.2   | 3.7                 | 13.7  | 19.8  | 21.6  | 14.0  | 47.1  | 43.8                        | 25.6  |
| มี                                | 3.7     | 0.7                 | 0.2   | 0.0   | 1.5   | -     | 0.9   | 0.4                         | -     |
| ไม่มี                             | 185.5   | 3.0                 | 13.5  | 19.8  | 20.1  | 14.0  | 46.3  | 43.3                        | 25.6  |
| 35-39 ชั่วโมง                     | 427.3   | 5.7                 | 22.4  | 64.7  | 55.7  | 51.5  | 96.6  | 101.2                       | 29.5  |
| มี                                | 2.7     | -                   | 0.6   | 0.6   | -     | 0.8   | 0.6   | -                           | 0.2   |
| ไม่มี                             | 424.6   | 5.7                 | 21.8  | 64.1  | 55.7  | 50.7  | 96.0  | 101.2                       | 29.4  |
| 40-49 ชั่วโมง                     | 1,269.4 | 31.3                | 104.1 | 146.5 | 144.4 | 141.8 | 340.6 | 263.9                       | 97.0  |
| มี                                | 0.7     | -                   | -     | -     | -     | 0.2   | 0.3   | 0.2                         | -     |
| ไม่มี                             | 1,268.6 | 31.3                | 104.1 | 146.5 | 144.4 | 141.6 | 340.3 | 263.6                       | 97.0  |
| 50 ชั่วโมงขึ้นไป                  | 1,085.0 | 22.3                | 75.9  | 108.2 | 113.1 | 139.2 | 308.8 | 230.2                       | 87.3  |
| มี                                | 1.2     | -                   | -     | -     | -     | 0.4   | 0.8   | -                           | -     |
| ไม่มี                             | 1,083.8 | 22.3                | 75.9  | 108.2 | 113.1 | 138.8 | 308.1 | 230.2                       | 87.3  |

ตารางที่ 12 จำนวนผู้มีงานทำ จำนวนตามกลุ่มอายุ จำนวนชั่วโมงทำงานต่อสัปดาห์ การมีเวลาเหลือพอและต้องการทำงานเพิ่มขึ้น เพศ และเขตการปกครอง ภาคเหนือ (ต่อ)

TABLE 12 EMPLOYED PERSONS BY AGE GROUP, HOURS WORKED PER WEEK, AVAILABILITY FOR ADDITIONAL WORK, SEX AND AREA, NORTHERN REGION (Contd.)

| จำนวนชั่วโมงทำงาน<br>เพศ และ<br>การมีเวลาเหลือพอ<br>และต้องการทำงานเพิ่มขึ้น | รวม     | ในเขตเทศบาล MUNICIPAL AREA |       |       |       |       |       |       |       | HOURS WORKED,<br>SEX AND<br>AVAILABILITY FOR<br>ADDITIONAL WORK |
|------------------------------------------------------------------------------|---------|----------------------------|-------|-------|-------|-------|-------|-------|-------|-----------------------------------------------------------------|
|                                                                              |         | 15-19                      | 20-24 | 25-29 | 30-34 | 35-39 | 40-49 | 50-59 | >= 60 |                                                                 |
| ยอดรวม(ชาย)                                                                  | 1,869.3 | 39.6                       | 140.4 | 216.1 | 212.2 | 207.6 | 468.5 | 414.3 | 170.5 | TOTAL(MALE)                                                     |
| มี                                                                           | 9.1     | 0.6                        | 0.5   | 0.3   | 0.9   | 1.7   | 2.3   | 2.1   | 0.8   | Available                                                       |
| ไม่มี                                                                        | 1,860.2 | 39.0                       | 139.9 | 215.7 | 211.4 | 205.9 | 466.2 | 412.2 | 169.7 | Not available                                                   |
| มีงานประจำแต่ไม่ได้ทำงาน                                                     | 17.0    | 0.4                        | 0.3   | 1.0   | 1.1   | 1.4   | 2.9   | 6.0   | 3.8   | With job not work                                               |
| มี                                                                           | 0.8     | -                          | -     | -     | -     | -     | 0.2   | 0.5   | 0.2   | Available                                                       |
| ไม่มี                                                                        | 16.2    | 0.4                        | 0.3   | 1.0   | 1.1   | 1.4   | 2.8   | 5.6   | 3.6   | Not available                                                   |
| 1-9 ชั่วโมง                                                                  | 3.8     | 0.9                        | 0.1   | 0.4   | 0.1   | 0.0   | 0.8   | 0.9   | 0.6   | 1-9 hours                                                       |
| มี                                                                           | 0.2     | -                          | -     | -     | -     | -     | 0.1   | -     | 0.1   | Available                                                       |
| ไม่มี                                                                        | 3.6     | 0.9                        | 0.1   | 0.4   | 0.1   | 0.0   | 0.7   | 0.9   | 0.4   | Not available                                                   |
| 10-19 ชั่วโมง                                                                | 24.6    | 0.6                        | 2.2   | 2.2   | 1.3   | 1.7   | 4.5   | 7.8   | 4.3   | 10-19 hours                                                     |
| มี                                                                           | 1.0     | -                          | -     | 0.5   | 0.1   | 0.1   | -     | 0.2   | 0.2   | Available                                                       |
| ไม่มี                                                                        | 23.5    | 0.6                        | 2.2   | 2.2   | 0.8   | 1.5   | 4.5   | 7.6   | 4.1   | Not available                                                   |
| 20-29 ชั่วโมง                                                                | 96.6    | 4.1                        | 6.0   | 9.6   | 6.3   | 6.9   | 22.9  | 25.5  | 15.3  | 20-29 hours                                                     |
| มี                                                                           | 2.6     | 0.2                        | -     | 0.1   | 0.0   | 0.5   | 0.9   | 0.7   | 0.2   | Available                                                       |
| ไม่มี                                                                        | 94.0    | 3.9                        | 6.0   | 9.4   | 6.2   | 6.5   | 22.0  | 24.9  | 15.1  | Not available                                                   |
| 30-34 ชั่วโมง                                                                | 76.2    | 2.3                        | 4.4   | 4.8   | 9.1   | 5.0   | 19.8  | 19.1  | 11.6  | 30-34 hours                                                     |
| มี                                                                           | 2.0     | 0.1                        | 0.2   | 0.1   | 0.4   | 0.3   | 0.4   | 0.6   | -     | Available                                                       |
| ไม่มี                                                                        | 74.1    | 2.2                        | 4.2   | 4.7   | 8.7   | 4.8   | 19.4  | 18.5  | 11.6  | Not available                                                   |
| 35-39 ชั่วโมง                                                                | 231.5   | 3.2                        | 9.1   | 29.7  | 28.6  | 28.3  | 51.5  | 67.0  | 14.2  | 35-39 hours                                                     |
| มี                                                                           | 0.5     | -                          | 0.0   | -     | -     | 0.2   | 0.2   | 0.0   | -     | Available                                                       |
| ไม่มี                                                                        | 231.0   | 3.2                        | 9.1   | 29.7  | 28.6  | 28.1  | 51.2  | 66.9  | 14.2  | Not available                                                   |
| 40-49 ชั่วโมง                                                                | 746.1   | 15.2                       | 62.6  | 96.6  | 89.5  | 84.7  | 186.8 | 150.2 | 60.4  | 40-49 hours                                                     |
| มี                                                                           | 1.6     | 0.2                        | 0.2   | 0.1   | -     | 0.2   | 0.6   | 0.2   | 0.1   | Available                                                       |
| ไม่มี                                                                        | 744.6   | 15.0                       | 62.4  | 96.5  | 89.5  | 84.5  | 186.3 | 150.0 | 60.3  | Not available                                                   |
| 50 ชั่วโมงขึ้นไป                                                             | 673.6   | 12.9                       | 55.8  | 71.7  | 76.3  | 79.5  | 179.2 | 138.0 | 60.3  | 50 hours and over                                               |
| มี                                                                           | 0.4     | -                          | -     | -     | -     | 0.4   | -     | -     | -     | Available                                                       |
| ไม่มี                                                                        | 673.2   | 12.9                       | 55.8  | 71.7  | 76.3  | 79.1  | 179.2 | 138.0 | 60.3  | Not available                                                   |

ไตรมาสที่ 2/2556 : Quarter 2/2013

หน่วยเป็นพัน : In Thousands

ตารางที่ 12 จำนวนผู้มีงานทำ จำนวนตามกลุ่มอายุ จำนวนชั่วโมงทำงานต่อสัปดาห์ การมีเวลาเหลือพอและต้องการทำงานเพิ่มขึ้น เขต และเขตการปกครอง ภาคเหนือ (ต่อ)

TABLE 12 EMPLOYED PERSONS BY AGE GROUP, HOURS WORKED PER WEEK, AVAILABILITY FOR ADDITIONAL WORK, SEX AND AREA, NORTHERN REGION (Contd.)

ไตรมาสที่ 2/2556 : Quarter 2/2013

หน่วยเป็นพัน : In Thousands

| จำนวนชั่วโมงทำงาน<br>เพศ และ<br>การมีเวลาเหลือพอ<br>และต้องการทำงานเพิ่มขึ้น | รวม   | ในเขตเทศบาล MUNICIPAL AREA |       |       |       |       |       |       |       |                   |  | HOURS WORKED,<br>SEX AND<br>AVAILABILITY FOR<br>ADDITIONAL WORK |
|------------------------------------------------------------------------------|-------|----------------------------|-------|-------|-------|-------|-------|-------|-------|-------------------|--|-----------------------------------------------------------------|
|                                                                              |       | 15-19                      | 20-24 | 25-29 | 30-34 | 35-39 | 40-49 | 50-59 | >= 60 | TOTAL(FEMALE)     |  |                                                                 |
|                                                                              |       | กลุ่มอายุ Age Group        |       |       |       |       |       |       |       |                   |  |                                                                 |
| ยอดรวม(หญิง)                                                                 | 881.1 | 12.0                       | 59.5  | 100.5 | 100.6 | 101.1 | 234.1 | 198.6 | 74.7  | Available         |  | Available                                                       |
| มี                                                                           | 3.9   | -                          | 0.3   | 0.0   | 0.3   | 1.1   | 0.8   | 0.9   | 0.6   | Not available     |  | Not available                                                   |
| ไม่มี                                                                        | 877.3 | 12.0                       | 59.3  | 100.5 | 100.4 | 100.0 | 233.3 | 197.7 | 74.1  | With job not work |  | With job not work                                               |
| มีงานประจำแต่ไม่ได้ทำงาน                                                     | 7.4   | -                          | 0.0   | 0.7   | 0.9   | 1.0   | 1.4   | 2.2   | 1.3   | Available         |  | Available                                                       |
| มี                                                                           | 0.2   | -                          | -     | -     | -     | -     | -     | -     | 0.2   | Not available     |  | Not available                                                   |
| ไม่มี                                                                        | 7.2   | -                          | 0.0   | 0.7   | 0.9   | 1.0   | 1.4   | 2.2   | 1.1   | 1-9 hours         |  | 1-9 hours                                                       |
| 1-9 ชั่วโมง                                                                  | 1.1   | 0.2                        | -     | 0.2   | -     | 0.0   | 0.4   | 0.1   | 0.1   | Available         |  | Available                                                       |
| มี                                                                           | 0.1   | -                          | -     | -     | -     | -     | 0.1   | -     | -     | Not available     |  | Not available                                                   |
| ไม่มี                                                                        | 1.0   | 0.2                        | -     | 0.2   | -     | 0.0   | 0.4   | 0.1   | 0.1   | 10-19 hours       |  | 10-19 hours                                                     |
| 10-19 ชั่วโมง                                                                | 12.1  | -                          | 0.5   | 1.5   | 0.5   | 1.0   | 3.0   | 3.7   | 1.9   | Available         |  | Available                                                       |
| มี                                                                           | 0.4   | -                          | -     | -     | -     | 0.1   | -     | 0.1   | 0.2   | Not available     |  | Not available                                                   |
| ไม่มี                                                                        | 11.7  | -                          | 0.5   | 1.5   | 0.5   | 0.9   | 3.0   | 3.7   | 1.7   | 20-29 hours       |  | 20-29 hours                                                     |
| 20-29 ชั่วโมง                                                                | 47.7  | 0.7                        | 2.6   | 4.5   | 3.5   | 4.2   | 11.8  | 13.8  | 6.6   | Available         |  | Available                                                       |
| มี                                                                           | 1.0   | -                          | -     | -     | 0.0   | 0.2   | 0.2   | 0.4   | 0.2   | Not available     |  | Not available                                                   |
| ไม่มี                                                                        | 46.8  | 0.7                        | 2.6   | 4.5   | 3.5   | 3.9   | 11.6  | 13.5  | 6.4   | 30-34 hours       |  | 30-34 hours                                                     |
| 30-34 ชั่วโมง                                                                | 38.0  | 0.9                        | 2.2   | 1.7   | 4.6   | 2.7   | 11.3  | 9.1   | 5.5   | Available         |  | Available                                                       |
| มี                                                                           | 0.9   | -                          | 0.2   | 0.0   | 0.2   | -     | 0.0   | 0.4   | -     | Not available     |  | Not available                                                   |
| ไม่มี                                                                        | 37.1  | 0.9                        | 2.0   | 1.7   | 4.3   | 2.7   | 11.3  | 8.7   | 5.5   | 35-39 hours       |  | 35-39 hours                                                     |
| 35-39 ชั่วโมง                                                                | 115.8 | 1.5                        | 4.1   | 16.8  | 15.4  | 15.2  | 24.1  | 33.1  | 5.7   | Available         |  | Available                                                       |
| มี                                                                           | 0.4   | -                          | 0.0   | -     | -     | 0.1   | 0.2   | -     | -     | Not available     |  | Not available                                                   |
| ไม่มี                                                                        | 115.4 | 1.5                        | 4.0   | 16.8  | 15.4  | 15.1  | 23.8  | 33.1  | 5.7   | 50 hours and over |  | 50 hours and over                                               |
| 40-49 ชั่วโมง                                                                | 342.9 | 4.9                        | 25.7  | 44.7  | 40.4  | 37.1  | 95.4  | 69.6  | 25.1  | Available         |  | Available                                                       |
| มี                                                                           | 0.5   | -                          | -     | -     | -     | 0.2   | 0.3   | 0.0   | -     | Not available     |  | Not available                                                   |
| ไม่มี                                                                        | 342.3 | 4.9                        | 25.7  | 44.7  | 40.4  | 36.9  | 95.1  | 69.5  | 25.1  | Available         |  | Available                                                       |
| 50 ชั่วโมงขึ้นไป                                                             | 316.2 | 3.9                        | 24.4  | 30.4  | 35.3  | 40.0  | 86.8  | 66.9  | 28.6  | Not available     |  | Not available                                                   |
| มี                                                                           | 0.4   | -                          | -     | -     | -     | 0.4   | -     | -     | -     | Available         |  | Available                                                       |
| ไม่มี                                                                        | 315.8 | 3.9                        | 24.4  | 30.4  | 35.3  | 39.5  | 86.8  | 66.9  | 28.6  | Not available     |  | Not available                                                   |

ตารางที่ 12 จำนวนผู้มีงานทำ จำนวนตามกลุ่มอายุ จำนวนชั่วโมงทำงานต่อสัปดาห์ การมีเวลาเหลือพอและต้องการทำงานเพิ่มขึ้น เขต และเขตการปกครอง ภาคเหนือ (ต่อ)

TABLE 12 EMPLOYED PERSONS BY AGE GROUP, HOURS WORKED PER WEEK, AVAILABILITY FOR ADDITIONAL WORK, SEX AND AREA, NORTHERN REGION (Contd.)

ไตรมาสที่ 2/2556 : Quarter 2/2013

หน่วยเป็นพัน : in Thousands

| จำนวนชั่วโมงทำงาน<br>เพศ และ<br>การมีเวลาเหลือพอ<br>และต้องการทำงานเพิ่มขึ้น | นอกเขตเทศบาล NON-MUNICIPAL AREA |       |       |       |       |       |       | รวม   | กลุ่มอายุ Age Group |                   |  |  | HOURS WORKED,<br>SEX AND<br>AVAILABILITY FOR<br>ADDITIONAL WORK |
|------------------------------------------------------------------------------|---------------------------------|-------|-------|-------|-------|-------|-------|-------|---------------------|-------------------|--|--|-----------------------------------------------------------------|
|                                                                              | 15-19                           | 20-24 | 25-29 | 30-34 | 35-39 | 40-49 | 50-59 |       | >= 60               | TOTAL(MALE)       |  |  |                                                                 |
| ยอดรวม(ชาย)                                                                  | 115.3                           | 291.1 | 342.9 | 318.1 | 302.0 | 667.9 | 622.5 | 300.7 | 300.7               | Available         |  |  |                                                                 |
| มี                                                                           | 1.8                             | 1.7   | 7.2   | 1.0   | 1.4   | 5.8   | 4.0   | 2.0   | 2.0                 | Not available     |  |  |                                                                 |
| ไม่มี                                                                        | 113.5                           | 289.4 | 335.8 | 317.1 | 300.6 | 662.2 | 618.5 | 298.7 | 298.7               | With job not work |  |  |                                                                 |
| มีงานประจำแต่ไม่ได้ทำงาน                                                     | 0.4                             | 4.6   | 3.3   | 1.8   | 1.6   | 6.0   | 10.2  | 7.7   | 7.7                 | Available         |  |  |                                                                 |
| มี                                                                           | -                               | 0.5   | 0.8   | -     | -     | 1.5   | 0.8   | 1.4   | 1.4                 | Not available     |  |  |                                                                 |
| ไม่มี                                                                        | 0.4                             | 4.1   | 2.5   | 1.8   | 1.6   | 4.5   | 9.4   | 6.4   | 6.4                 | 1-9 hours         |  |  |                                                                 |
| 1-9 ชั่วโมง                                                                  | 1.6                             | -     | 1.7   | 0.6   | -     | 0.5   | 1.4   | 2.0   | 2.0                 | Available         |  |  |                                                                 |
| มี                                                                           | 1.6                             | -     | 0.7   | -     | -     | 0.5   | 0.3   | -     | -                   | Not available     |  |  |                                                                 |
| ไม่มี                                                                        | -                               | -     | 1.1   | 0.6   | -     | -     | 1.1   | 2.0   | 2.0                 | 10-19 hours       |  |  |                                                                 |
| 10-19 ชั่วโมง                                                                | 1.4                             | 4.8   | 2.5   | 4.1   | 2.8   | 7.9   | 10.1  | 8.8   | 8.8                 | Available         |  |  |                                                                 |
| มี                                                                           | -                               | 0.7   | 0.6   | -     | -     | 1.1   | 0.3   | 0.6   | 0.6                 | Not available     |  |  |                                                                 |
| ไม่มี                                                                        | 1.4                             | 4.2   | 1.9   | 4.1   | 2.8   | 6.8   | 9.8   | 8.2   | 8.2                 | 20-29 hours       |  |  |                                                                 |
| 20-29 ชั่วโมง                                                                | 3.9                             | 15.4  | 16.8  | 13.9  | 11.8  | 24.9  | 45.5  | 33.1  | 33.1                | Available         |  |  |                                                                 |
| มี                                                                           | -                               | -     | 2.3   | 0.6   | 0.6   | 0.2   | 0.9   | -     | -                   | Not available     |  |  |                                                                 |
| ไม่มี                                                                        | 3.9                             | 15.4  | 14.5  | 13.3  | 11.2  | 24.7  | 44.7  | 33.1  | 33.1                | 30-34 hours       |  |  |                                                                 |
| 30-34 ชั่วโมง                                                                | 10.3                            | 11.5  | 12.9  | 12.4  | 13.4  | 30.6  | 30.0  | 21.7  | 21.7                | Available         |  |  |                                                                 |
| มี                                                                           | -                               | -     | 0.7   | 0.3   | 0.8   | 0.6   | 0.6   | -     | -                   | Not available     |  |  |                                                                 |
| ไม่มี                                                                        | 10.3                            | 11.5  | 12.2  | 12.1  | 12.5  | 30.0  | 29.4  | 21.7  | 21.7                | 35-39 hours       |  |  |                                                                 |
| 35-39 ชั่วโมง                                                                | 4.4                             | 22.6  | 41.9  | 34.7  | 28.0  | 64.3  | 72.9  | 31.6  | 31.6                | Available         |  |  |                                                                 |
| มี                                                                           | 0.2                             | -     | 1.5   | -     | -     | 1.1   | 1.0   | -     | -                   | Not available     |  |  |                                                                 |
| ไม่มี                                                                        | 4.2                             | 22.6  | 40.4  | 34.7  | 28.0  | 63.2  | 71.9  | 31.6  | 31.6                | 40-49 hours       |  |  |                                                                 |
| 40-49 ชั่วโมง                                                                | 50.5                            | 126.5 | 143.0 | 125.2 | 126.6 | 272.7 | 237.4 | 99.2  | 99.2                | Available         |  |  |                                                                 |
| มี                                                                           | -                               | 0.5   | 0.6   | -     | -     | 0.2   | 0.3   | -     | -                   | Not available     |  |  |                                                                 |
| ไม่มี                                                                        | 50.5                            | 126.0 | 142.4 | 125.2 | 126.6 | 272.5 | 237.2 | 99.2  | 99.2                | 50 hours and over |  |  |                                                                 |
| 50 ชั่วโมงขึ้นไป                                                             | 42.9                            | 105.7 | 120.9 | 125.4 | 117.9 | 261.1 | 214.9 | 96.5  | 96.5                | Available         |  |  |                                                                 |
| มี                                                                           | -                               | -     | -     | -     | -     | 0.6   | -     | -     | -                   | Not available     |  |  |                                                                 |
| ไม่มี                                                                        | 42.9                            | 105.7 | 120.9 | 125.4 | 117.9 | 260.5 | 214.9 | 96.5  | 96.5                | Not available     |  |  |                                                                 |

ตารางที่ 12 จำนวนผู้มีงานทำ จำแนกตามกลุ่มอายุ จำนวนชั่วโมงทำงานต่อสัปดาห์ การมีเวลาเหลือพอและต้องการทำงานเพิ่มขึ้น เขต และเขตการปกครอง ภาคเหนือ (ต่อ)

TABLE 12 EMPLOYED PERSONS BY AGE GROUP, HOURS WORKED PER WEEK, AVAILABILITY FOR ADDITIONAL WORK, SEX AND AREA, NORTHERN REGION (Contd.)

ไตรมาสที่ 2/2556 : Quarter 2/2013

หน่วยเป็นพัน : In Thousands

| จำนวนชั่วโมงทำงาน<br>เพศ และ<br>การมีเวลาเหลือพอ<br>และต้องการทำงานเพิ่มขึ้น | รวม     | นอกเขตเทศบาล NON-MUNICIPAL AREA |       |       |       |       |       |       | HOURS WORKED,<br>SEX AND<br>AVAILABILITY FOR<br>ADDITIONAL WORK |
|------------------------------------------------------------------------------|---------|---------------------------------|-------|-------|-------|-------|-------|-------|-----------------------------------------------------------------|
|                                                                              |         | 15-19                           | 20-24 | 25-29 | 30-34 | 35-39 | 40-49 | 50-59 |                                                                 |
| ยอดรวม(หญิง)                                                                 | 2,429.2 | 178.7                           | 255.9 | 259.7 | 272.7 | 637.5 | 544.1 | 218.0 | TOTAL(FEMALE)                                                   |
| มี                                                                           | 17.8    | 2.1                             | 0.6   | 2.1   | 1.8   | 5.3   | 2.1   | 1.8   | Available                                                       |
| ไม่มี                                                                        | 2,411.4 | 176.6                           | 255.2 | 257.7 | 270.9 | 632.2 | 542.0 | 216.2 | Not available                                                   |
| มีงานประจำแต่ไม่ได้ทำงาน                                                     | 15.6    | 0.6                             | 1.7   | 2.0   | 1.0   | 3.5   | 4.7   | 1.6   | With job not work                                               |
| มี                                                                           | 0.8     | 0.5                             | -     | -     | -     | 0.3   | -     | -     | Available                                                       |
| ไม่มี                                                                        | 14.8    | -                               | 1.7   | 2.0   | 1.0   | 3.3   | 4.7   | 1.6   | Not available                                                   |
| 1-9 ชั่วโมง                                                                  | 9.6     | -                               | -     | 2.4   | 0.3   | 2.4   | 3.4   | 1.1   | 1-9 hours                                                       |
| มี                                                                           | 2.3     | -                               | -     | 0.8   | -     | 0.7   | 0.6   | 0.3   | Available                                                       |
| ไม่มี                                                                        | 7.3     | -                               | -     | 1.6   | 0.3   | 1.8   | 2.8   | 0.8   | Not available                                                   |
| 10-19 ชั่วโมง                                                                | 49.0    | 0.8                             | 0.6   | 3.9   | 3.9   | 11.5  | 16.4  | 6.9   | 10-19 hours                                                     |
| มี                                                                           | 3.4     | -                               | -     | -     | 1.1   | 1.4   | 0.3   | 0.6   | Available                                                       |
| ไม่มี                                                                        | 45.6    | 0.8                             | 0.6   | 3.9   | 2.8   | 10.1  | 16.2  | 6.3   | Not available                                                   |
| 20-29 ชั่วโมง                                                                | 197.0   | 13.4                            | 8.0   | 12.4  | 15.9  | 44.5  | 59.3  | 33.8  | 20-29 hours                                                     |
| มี                                                                           | 5.2     | 1.5                             | -     | -     | -     | 1.0   | 1.1   | 0.7   | Available                                                       |
| ไม่มี                                                                        | 191.8   | 8.6                             | 8.0   | 12.4  | 15.9  | 43.5  | 58.2  | 33.1  | Not available                                                   |
| 30-34 ชั่วโมง                                                                | 151.2   | 2.8                             | 18.1  | 17.0  | 11.3  | 35.8  | 34.6  | 20.1  | 30-34 hours                                                     |
| มี                                                                           | 2.8     | 0.7                             | -     | 1.2   | -     | 0.8   | -     | -     | Available                                                       |
| ไม่มี                                                                        | 148.4   | 2.1                             | 18.1  | 15.7  | 11.3  | 35.0  | 34.6  | 20.1  | Not available                                                   |
| 35-39 ชั่วโมง                                                                | 311.5   | 4.2                             | 47.9  | 40.3  | 36.3  | 72.6  | 68.1  | 23.9  | 35-39 hours                                                     |
| มี                                                                           | 2.3     | -                               | 0.6   | -     | 0.7   | 0.4   | -     | 0.2   | Available                                                       |
| ไม่มี                                                                        | 309.2   | 4.2                             | 47.3  | 40.3  | 35.6  | 72.2  | 68.1  | 23.7  | Not available                                                   |
| 40-49 ชั่วโมง                                                                | 926.5   | 26.4                            | 101.7 | 104.0 | 104.7 | 245.2 | 194.3 | 71.9  | 40-49 hours                                                     |
| มี                                                                           | 0.2     | -                               | -     | -     | -     | -     | 0.2   | -     | Available                                                       |
| ไม่มี                                                                        | 926.3   | 26.4                            | 101.7 | 104.0 | 104.7 | 245.2 | 194.1 | 71.9  | Not available                                                   |
| 50 ชั่วโมงขึ้นไป                                                             | 768.8   | 18.4                            | 77.8  | 77.8  | 99.3  | 222.0 | 163.3 | 58.7  | 50 hours and over                                               |
| มี                                                                           | 0.8     | -                               | -     | -     | -     | 0.8   | -     | -     | Available                                                       |
| ไม่มี                                                                        | 768.0   | 18.4                            | 77.8  | 77.8  | 99.3  | 221.3 | 163.3 | 58.7  | Not available                                                   |

ตารางที่ 13 จำนวนผู้ว่างงาน ที่หางานทำ จำแนกตามระยะเวลาที่หางานทำ ระดับการศึกษาที่สำเร็จ ภาคเหนือ

TABLE 13 UNEMPLOYED PERSONS, SEEKING JOP BY DURATION OF SEEKING JOP, LEVEL OF EDUCATIONAL ATTAINMENT, NORTHERN REGION

ไตรมาสที่ 2/2556 : Quarter 2/2013

หน่วยเป็น千人 : Person

| ระดับการศึกษาที่สำเร็จ | รวม       |               |               |               |                |            |         | LEVEL OF EDUCATIONAL ATTAINMENT |
|------------------------|-----------|---------------|---------------|---------------|----------------|------------|---------|---------------------------------|
|                        | < 1 เดือน | 1 - 2.9 เดือน | 3 - 5.9 เดือน | 6 - 8.9 เดือน | 9 - 11.9 เดือน | >=12 เดือน | ไม่ทราบ |                                 |
| Total                  | Month     | Months        | Months        | Months        | Months         | Months     | Unknown |                                 |
| ยอดรวม                 | 2,241     | 2,935         | 3,465         | 295           | 1,518          | -          | -       | TOTAL                           |
| ไม่มีการศึกษา          | -         | -             | -             | -             | -              | -          | -       | No education                    |
| ต่ำกว่าประถมศึกษา      | 64        | -             | -             | -             | -              | -          | -       | Less than Elementary            |
| ประถมศึกษา             | -         | -             | -             | -             | -              | -          | -       | Elementary                      |
| มัธยมศึกษาตอนต้น       | 323       | 901           | 1,641         | -             | -              | -          | -       | Lower Secondary                 |
| มัธยมศึกษาตอนปลาย      | 392       | -             | -             | -             | -              | -          | -       | Upper Secondary Level           |
| สายสามัญ               | 392       | -             | -             | -             | -              | -          | -       | General/Academic                |
| สายอาชีพศึกษา          | -         | -             | -             | -             | -              | -          | -       | Vocational                      |
| สายวิชาการศึกษา        | -         | -             | -             | -             | -              | -          | -       | Teacher Training                |
| อุดมศึกษา              | 1,463     | 2,034         | 1,824         | 295           | 1,518          | -          | -       | Higher Level                    |
| สายวิชาการ             | 72        | 1,593         | 1,824         | 295           | 1,518          | -          | -       | Academic                        |
| สายวิชาชีพ             | 1,391     | -             | -             | -             | -              | -          | -       | Higher Technical Education      |
| สายวิชาการศึกษา        | -         | 441           | -             | -             | -              | -          | -       | Teacher Training                |
| อื่นๆ <sup>1/</sup>    | -         | -             | -             | -             | -              | -          | -       | Others <sup>1/</sup>            |
| ไม่ทราบ                | -         | -             | -             | -             | -              | -          | -       | Unknown                         |

<sup>1/</sup> รวมอาชีพระยะสั้น Including Short Course Vocational

ตารางที่ 13 จำนวนผู้ว่างงาน ที่ทำงานทำ จำแนกตามระยะเวลาที่ทำงานทำ ระดับการศึกษาที่สำเร็จ และเพศ ภาคเหนือ

TABLE 13 UNEMPLOYED PERSONS, SEEKING JOB BY DURATION OF SEEKING JOB, LEVEL OF EDUCATIONAL ATTAINMENT AND SEX, NORTHERN REGION

ไตรมาสที่ 2/2556 : Quarter 2/2013

หน่วยเป็นคน : Person

| ระดับการศึกษาที่สำเร็จ | รวม   | ระยะเวลาที่ทำงานทำ |               |               |               |                |            | Duration of seeking job |         |         | LEVEL OF EDUCATIONAL ATTAINMENT |
|------------------------|-------|--------------------|---------------|---------------|---------------|----------------|------------|-------------------------|---------|---------|---------------------------------|
|                        |       | < 1 เดือน          | 1 - 2.9 เดือน | 3 - 5.9 เดือน | 6 - 8.9 เดือน | 9 - 11.9 เดือน | >=12 เดือน | ไม่ทราบ                 | Unknown |         |                                 |
| Total                  | Month | Months             | Months        | Months        | Months        | Months         | Months     | Months                  | Months  | Unknown | Unknown                         |
| ชาย                    | 3,711 | 1,492              | 2,219         | -             | -             | -              | -          | -                       | -       | -       | MALE                            |
| ไม่มีการศึกษา          | -     | -                  | -             | -             | -             | -              | -          | -                       | -       | -       | No education                    |
| ต่ำกว่าประถมศึกษา      | -     | -                  | -             | -             | -             | -              | -          | -                       | -       | -       | Less than Elementary            |
| ประถมศึกษา             | -     | -                  | -             | -             | -             | -              | -          | -                       | -       | -       | Elementary                      |
| มัธยมศึกษาตอนต้น       | 901   | -                  | 901           | -             | -             | -              | -          | -                       | -       | -       | Lower Secondary                 |
| มัธยมศึกษาตอนปลาย      | 101   | 101                | -             | -             | -             | -              | -          | -                       | -       | -       | Upper Secondary Level           |
| สายสามัญ               | 101   | 101                | -             | -             | -             | -              | -          | -                       | -       | -       | General/Academic                |
| สายอาชีพศึกษา          | -     | -                  | -             | -             | -             | -              | -          | -                       | -       | -       | Vocational                      |
| สายวิชาการศึกษา        | -     | -                  | -             | -             | -             | -              | -          | -                       | -       | -       | Teacher Training                |
| อุดมศึกษา              | 2,709 | 1,391              | 1,318         | -             | -             | -              | -          | -                       | -       | -       | Higher Level                    |
| สายวิชาการ             | 878   | -                  | 878           | -             | -             | -              | -          | -                       | -       | -       | Academic                        |
| สายวิชาชีพ             | 1,391 | 1,391              | -             | -             | -             | -              | -          | -                       | -       | -       | Higher Technical Education      |
| สายวิชาการศึกษา        | 441   | -                  | 441           | -             | -             | -              | -          | -                       | -       | -       | Teacher Training                |
| อื่นๆ <sup>1/</sup>    | -     | -                  | -             | -             | -             | -              | -          | -                       | -       | -       | Others <sup>1/</sup>            |
| ไม่ทราบ                | -     | -                  | -             | -             | -             | -              | -          | -                       | -       | -       | Unknown                         |
| หญิง                   | 6,742 | 750                | 715           | 3,465         | 295           | 1,518          | -          | -                       | -       | -       | FEMALE                          |
| ไม่มีการศึกษา          | -     | -                  | -             | -             | -             | -              | -          | -                       | -       | -       | No education                    |
| ต่ำกว่าประถมศึกษา      | 64    | 64                 | -             | -             | -             | -              | -          | -                       | -       | -       | Less than Elementary            |
| ประถมศึกษา             | -     | -                  | -             | -             | -             | -              | -          | -                       | -       | -       | Elementary                      |
| มัธยมศึกษาตอนต้น       | 1,964 | 323                | -             | 1,641         | -             | -              | -          | -                       | -       | -       | Lower Secondary                 |
| มัธยมศึกษาตอนปลาย      | 291   | 291                | -             | -             | -             | -              | -          | -                       | -       | -       | Upper Secondary Level           |
| สายสามัญ               | 291   | 291                | -             | -             | -             | -              | -          | -                       | -       | -       | General/Academic                |
| สายอาชีพศึกษา          | -     | -                  | -             | -             | -             | -              | -          | -                       | -       | -       | Vocational                      |
| สายวิชาการศึกษา        | -     | -                  | -             | -             | -             | -              | -          | -                       | -       | -       | Teacher Training                |
| อุดมศึกษา              | 4,423 | 72                 | 715           | 1,824         | 295           | 1,518          | -          | -                       | -       | -       | Higher Level                    |
| สายวิชาการ             | 4,423 | 72                 | 715           | 1,824         | 295           | 1,518          | -          | -                       | -       | -       | Academic                        |
| สายวิชาชีพ             | -     | -                  | -             | -             | -             | -              | -          | -                       | -       | -       | Higher Technical Education      |
| สายวิชาการศึกษา        | -     | -                  | -             | -             | -             | -              | -          | -                       | -       | -       | Teacher Training                |
| อื่นๆ <sup>1/</sup>    | -     | -                  | -             | -             | -             | -              | -          | -                       | -       | -       | Others <sup>1/</sup>            |
| ไม่ทราบ                | -     | -                  | -             | -             | -             | -              | -          | -                       | -       | -       | Unknown                         |

1/ รวมอาชีพระยะสั้น Including Short Course Vocational



ตารางที่ 13 จำนวนผู้ว่างงาน ที่หางานทำ จำแนกตามระยะเวลาที่หางานทำ ระดับการศึกษาที่สำเร็จ เพศ และเขตการปกครอง ภาคเหนือ (ต่อ)

TABLE 13 UNEMPLOYED PERSONS, SEEKING JOP BY DURATION OF SEEKING JOP, LEVEL OF EDUCATIONAL ATTAINMENT, SEX AND AREA, NORTHERN REGION (Contd.)

ไตรมาสที่ 2/2556 : Quarter 2/2013

ในเขตเทศบาล MUNICIPAL AREA

| ระดับการศึกษาที่สำเร็จ | รวม   | ระยะเวลาที่หางานทำ Duration of seeking job |               |               |               |                |            | LEVEL OF EDUCATIONAL ATTAINMENT |                            |
|------------------------|-------|--------------------------------------------|---------------|---------------|---------------|----------------|------------|---------------------------------|----------------------------|
|                        |       | < 1 เดือน                                  | 1 - 2.9 เดือน | 3 - 5.9 เดือน | 6 - 8.9 เดือน | 9 - 11.9 เดือน | >=12 เดือน |                                 | ไม่ทราบ                    |
| Total                  | Month | Months                                     | Months        | Months        | Months        | Months         | Months     | Unknown                         |                            |
| ยอดรวม                 | 3,185 | 560                                        | 507           | 1,824         | 295           | -              | -          | -                               | TOTAL                      |
| ชาย                    | 194   | 101                                        | 92            | -             | -             | -              | -          | -                               | MALE                       |
| ไม่มีการศึกษา          | -     | -                                          | -             | -             | -             | -              | -          | -                               | No education               |
| ต่ำกว่าประถมศึกษา      | -     | -                                          | -             | -             | -             | -              | -          | -                               | Less than Elementary       |
| ประถมศึกษา             | -     | -                                          | -             | -             | -             | -              | -          | -                               | Elementary                 |
| มัธยมศึกษาตอนต้น       | -     | -                                          | -             | -             | -             | -              | -          | -                               | Lower Secondary            |
| มัธยมศึกษาตอนปลาย      | 101   | 101                                        | -             | -             | -             | -              | -          | -                               | Upper Secondary Level      |
| สายสามัญ               | 101   | 101                                        | -             | -             | -             | -              | -          | -                               | General/Academic           |
| สายวิชาชีพศึกษา        | -     | -                                          | -             | -             | -             | -              | -          | -                               | Vocational                 |
| สายวิชาการศึกษา        | -     | -                                          | -             | -             | -             | -              | -          | -                               | Teacher Training           |
| อุดมศึกษา              | 92    | -                                          | 92            | -             | -             | -              | -          | -                               | Higher Level               |
| สายวิชาการ             | 92    | -                                          | 92            | -             | -             | -              | -          | -                               | Academic                   |
| สายวิชาชีพ             | -     | -                                          | -             | -             | -             | -              | -          | -                               | Higher Technical Education |
| สายวิชาการศึกษา        | -     | -                                          | -             | -             | -             | -              | -          | -                               | Teacher Training           |
| อื่นๆ <sup>1/</sup>    | -     | -                                          | -             | -             | -             | -              | -          | -                               | Others <sup>1/</sup>       |
| ไม่ทราบ                | -     | -                                          | -             | -             | -             | -              | -          | -                               | Unknown                    |
| หญิง                   | 2,991 | 459                                        | 414           | 1,824         | 295           | -              | -          | -                               | FEMALE                     |
| ไม่มีการศึกษา          | -     | -                                          | -             | -             | -             | -              | -          | -                               | No education               |
| ต่ำกว่าประถมศึกษา      | 64    | 64                                         | -             | -             | -             | -              | -          | -                               | Less than Elementary       |
| ประถมศึกษา             | -     | -                                          | -             | -             | -             | -              | -          | -                               | Elementary                 |
| มัธยมศึกษาตอนต้น       | 323   | 323                                        | -             | -             | -             | -              | -          | -                               | Lower Secondary            |
| มัธยมศึกษาตอนปลาย      | -     | -                                          | -             | -             | -             | -              | -          | -                               | Upper Secondary Level      |
| สายสามัญ               | -     | -                                          | -             | -             | -             | -              | -          | -                               | General/Academic           |
| สายวิชาชีพศึกษา        | -     | -                                          | -             | -             | -             | -              | -          | -                               | Vocational                 |
| สายวิชาการศึกษา        | -     | -                                          | -             | -             | -             | -              | -          | -                               | Teacher Training           |
| อุดมศึกษา              | 2,605 | 72                                         | 414           | 1,824         | 295           | -              | -          | -                               | Higher Level               |
| สายวิชาการ             | 2,605 | 72                                         | 414           | 1,824         | 295           | -              | -          | -                               | Academic                   |
| สายวิชาชีพ             | -     | -                                          | -             | -             | -             | -              | -          | -                               | Higher Technical Education |
| สายวิชาการศึกษา        | -     | -                                          | -             | -             | -             | -              | -          | -                               | Teacher Training           |
| อื่นๆ <sup>1/</sup>    | -     | -                                          | -             | -             | -             | -              | -          | -                               | Others <sup>1/</sup>       |
| ไม่ทราบ                | -     | -                                          | -             | -             | -             | -              | -          | -                               | Unknown                    |

1/ รวมอาชีพระยะสั้น Including Short Course Vocational

ตารางที่ 13 จำนวนผู้ว่างงาน ที่ทำงานทำ จำแนกตามระยะเวลาที่ทำงานทำ ระดับการศึกษาที่สำเร็จ เพศ และเขตการปกครอง ภาคเหนือ (ต่อ)

TABLE 13 UNEMPLOYED PERSONS, SEEKING JOP BY DURATION OF SEEKING JOP, LEVEL OF EDUCATIONAL ATTAINMENT, SEX AND AREA, NORTHERN REGION (Contd.)

ไตรมาสที่ 2/2556 : Quarter 2/2013

นอกเขตเทศบาล NON-MUNICIPAL AREA

| ระดับการศึกษาที่สำเร็จ | รวม   | ระยะเวลาที่ทำงานทำ Duration of seeking job |               |               |               |                |            | LEVEL OF EDUCATIONAL ATTAINMENT |
|------------------------|-------|--------------------------------------------|---------------|---------------|---------------|----------------|------------|---------------------------------|
|                        |       | ระยะเวลาที่ทำงานทำ                         |               |               |               |                |            |                                 |
|                        |       | < 1 เดือน                                  | 1 - 2.9 เดือน | 3 - 5.9 เดือน | 6 - 8.9 เดือน | 9 - 11.9 เดือน | >=12 เดือน |                                 |
| Total                  | Month | Months                                     | Months        | Months        | Months        | Months         | Unknown    |                                 |
| ยอดรวม                 | 7269  | 1682                                       | 2428          | 1641          | -             | 1518           | -          | TOTAL                           |
| ชาย                    | 3518  | 1391                                       | 2127          | -             | -             | -              | -          | MALE                            |
| ไม่มีการศึกษา          | -     | -                                          | -             | -             | -             | -              | -          | No education                    |
| ต่ำกว่าประถมศึกษา      | -     | -                                          | -             | -             | -             | -              | -          | Less than Elementary            |
| ประถมศึกษา             | -     | -                                          | -             | -             | -             | -              | -          | Elementary                      |
| มัธยมศึกษาตอนต้น       | 901   | -                                          | 901           | -             | -             | -              | -          | Lower Secondary                 |
| มัธยมศึกษาตอนปลาย      | -     | -                                          | -             | -             | -             | -              | -          | Upper Secondary Level           |
| สายสามัญ               | -     | -                                          | -             | -             | -             | -              | -          | General/Academic                |
| สายวิชาชีพศึกษา        | -     | -                                          | -             | -             | -             | -              | -          | Vocational                      |
| สายวิชาการศึกษา        | -     | -                                          | -             | -             | -             | -              | -          | Teacher Training                |
| อุดมศึกษา              | 2617  | 1391                                       | 1226          | -             | -             | -              | -          | Higher Level                    |
| สายวิชาการ             | 785   | -                                          | 785           | -             | -             | -              | -          | Academic                        |
| สายวิชาชีพ             | 1391  | 1391                                       | -             | -             | -             | -              | -          | Higher Technical Education      |
| สายวิชาการศึกษา        | 441   | -                                          | 441           | -             | -             | -              | -          | Teacher Training                |
| อื่นๆ <sup>1/</sup>    | -     | -                                          | -             | -             | -             | -              | -          | Others <sup>1/</sup>            |
| ไม่ทราบ                | -     | -                                          | -             | -             | -             | -              | -          | Unknown                         |
| หญิง                   | 3751  | 291                                        | 301           | 1641          | -             | 1518           | -          | FEMALE                          |
| ไม่มีการศึกษา          | -     | -                                          | -             | -             | -             | -              | -          | No education                    |
| ต่ำกว่าประถมศึกษา      | -     | -                                          | -             | -             | -             | -              | -          | Less than Elementary            |
| ประถมศึกษา             | -     | -                                          | -             | -             | -             | -              | -          | Elementary                      |
| มัธยมศึกษาตอนต้น       | 1641  | -                                          | -             | 1641          | -             | -              | -          | Lower Secondary                 |
| มัธยมศึกษาตอนปลาย      | 291   | 291                                        | -             | -             | -             | -              | -          | Upper Secondary Level           |
| สายสามัญ               | 291   | 291                                        | -             | -             | -             | -              | -          | General/Academic                |
| สายวิชาชีพศึกษา        | -     | -                                          | -             | -             | -             | -              | -          | Vocational                      |
| สายวิชาการศึกษา        | -     | -                                          | -             | -             | -             | -              | -          | Teacher Training                |
| อุดมศึกษา              | 1819  | -                                          | 301           | -             | -             | 1518           | -          | Higher Level                    |
| สายวิชาการ             | 1819  | -                                          | 301           | -             | -             | 1518           | -          | Academic                        |
| สายวิชาชีพ             | -     | -                                          | -             | -             | -             | -              | -          | Higher Technical Education      |
| สายวิชาการศึกษา        | -     | -                                          | -             | -             | -             | -              | -          | Teacher Training                |
| อื่นๆ <sup>1/</sup>    | -     | -                                          | -             | -             | -             | -              | -          | Others <sup>1/</sup>            |
| ไม่ทราบ                | -     | -                                          | -             | -             | -             | -              | -          | Unknown                         |

1/ รวมอาชีพระยะสั้น Including Short Course Vocational

ตารางที่ 14 จำนวนผู้ว่างงาน ที่เคยทำงานมาก่อน จำแนกตามอาชีพที่ครั้งสุดท้าย อุตสาหกรรมที่ครั้งสุดท้าย ภาคเหนือ  
TABLE 14 UNEMPLOYED PERSONS, EVER WORKED BY LAST OCCUPATION, LAST INDUSTRY, NORTHERN REGION

ไตรมาสที่ 2/2556 : Quarter 2/2013

หน่วยเป็นหมื่น : Person

| อาชีพที่ครั้งสุดท้าย                                               | อุตสาหกรรมที่ครั้งสุดท้าย |             |                      |                                      |                               |              |                                    |                              |                                |                               |                          | LAST OCCUPATION                                      |
|--------------------------------------------------------------------|---------------------------|-------------|----------------------|--------------------------------------|-------------------------------|--------------|------------------------------------|------------------------------|--------------------------------|-------------------------------|--------------------------|------------------------------------------------------|
|                                                                    | รวม                       | เกษตรกรรม   | การทำเหมืองแร่       | การผลิตไฟฟ้า ก๊าซ ไอน้ำระบบปรับอากาศ | จัดหน้า บำบัดน้ำเสีย และประปา | การก่อสร้าง  | การขนส่ง การขายปลีก การซ่อมยานยนต์ | การขนส่ง และ สถานีเก็บสินค้า | ที่พักแรมและ บริการด้านอาหาร   | ข้อมูลข่าวสาร และการสื่อสาร   | การเงินและการประกันภัย   |                                                      |
|                                                                    | Total                     | Agriculture | Mining and quarrying | Manu- facturing                      | Water supply sewerage, waste  | Construction | Transport, storage                 | Transportation and storage   | Accommodation and food service | Information and communication | Financial intermediation |                                                      |
| <b>ยอดรวม</b>                                                      | 16,817                    | 5,718       | -                    | 2,396                                | -                             | 2,695        | 1,414                              | 146                          | 3,682                          | -                             | -                        | TOTAL                                                |
| 1. ผู้ปฏิบัติงานในอาชีพที่ครั้งสุดท้าย                             | -                         | -           | -                    | -                                    | -                             | -            | -                                  | -                            | -                              | -                             | -                        | 1. Legislators, senior officials and managers        |
| 2. ผู้ประกอบวิชาชีพด้านต่างๆ                                       | -                         | -           | -                    | -                                    | -                             | -            | -                                  | -                            | -                              | -                             | -                        | 2. Professionals                                     |
| 3. ผู้ประกอบวิชาชีพด้านเทคนิคสาขาต่างๆ                             | 532                       | -           | -                    | -                                    | -                             | 439          | -                                  | -                            | -                              | -                             | -                        | 3. Technicians and associate professionals           |
| 4. เสมียน                                                          | 1,422                     | -           | -                    | 301                                  | -                             | 220          | -                                  | -                            | 901                            | -                             | -                        | 4. Clerks                                            |
| 5. พนักงานบริการและพนักงานในร้านค้าและตลาด                         | 3,869                     | -           | -                    | -                                    | -                             | -            | 1,066                              | -                            | 2,708                          | -                             | -                        | 5. Service workers and shop and market sales workers |
| 6. ผู้ปฏิบัติงานที่มีฝีมือในด้านการเกษตรและการประมง                | 1,325                     | 1,325       | -                    | -                                    | -                             | -            | -                                  | -                            | -                              | -                             | -                        | 6. Skilled agricultural and fishery workers          |
| 7. ผู้ปฏิบัติงานด้านความสามารถที่มีมือและธุรกิจการค้าที่เกี่ยวข้อง | 1,703                     | -           | -                    | 575                                  | -                             | 898          | -                                  | -                            | -                              | -                             | -                        | 7. Craft and related trades workers                  |
| 8. ผู้ปฏิบัติงานโรงงานและเครื่องจักรและผู้ปฏิบัติงานด้านการประกอบ  | 1,666                     | -           | -                    | 1,520                                | -                             | -            | -                                  | 146                          | -                              | -                             | -                        | 8. Plant and machine operators and assemblers        |
| 9. อาชีพขั้นพื้นฐานต่างๆ ในด้านการขายและการให้บริการ               | 6,300                     | 4,393       | -                    | -                                    | -                             | 1,138        | 348                                | -                            | 73                             | -                             | -                        | 9. Elementary occupations                            |
| 10. คนงานซึ่งไม่ได้จำแนกไว้ในหมวดอื่น                              | -                         | -           | -                    | -                                    | -                             | -            | -                                  | -                            | -                              | -                             | -                        | 10. Workers not classifiable by occupation           |

ตารางที่ 14 จำนวนผู้ว่างงาน ที่เคยทำงานมาก่อน จำแนกตามอาชีพที่ทำครั้งสุดท้าย อุตสาหกรรมที่ทำครั้งสุดท้าย ภาคเหนือ (ต่อ)  
TABLE 14 UNEMPLOYED PERSONS, EVER WORKED BY LAST OCCUPATION, LAST INDUSTRY, NORTHERN REGION (Contd.)

ไตรมาสที่ 2/2556 : Quarter 2/2013

หน่วยเป็น千人 : Person

| อาชีพที่ทำครั้งสุดท้าย                                             | อุตสาหกรรมที่ทำครั้งสุดท้าย (ต่อ) Last Industry (Contd.) |                                              |                                           |                       |           |                        |                                   |                 |                         |                   | ไม่ทราบ     | LAST OCCUPATION |                                                      |
|--------------------------------------------------------------------|----------------------------------------------------------|----------------------------------------------|-------------------------------------------|-----------------------|-----------|------------------------|-----------------------------------|-----------------|-------------------------|-------------------|-------------|-----------------|------------------------------------------------------|
|                                                                    | กิจกรรมอสังหาริมทรัพย์                                   | กิจกรรมทางวิชาชีพ                            | การบริหารสนับสนุนและป้องกันประเทศ         | การบริหารราชการ       | การศึกษา  | กิจกรรมด้านสุขภาพ      | ศิลปะ ความบันเทิง และนันทนาการ    | บริการด้านอื่นๆ | งานในครัวเรือนส่วนบุคคล | กิจกรรมขององค์กร  |             |                 | กิจกรรมขององค์กร                                     |
|                                                                    | Real estate activities                                   | Professional/scientific technical activities | Administrative support service activities | Public administration | Education | Health and social work | Art, entertainment and recreation | Other service   | Activities of household | Extra-territorial | territorial | Unknown         |                                                      |
| <b>ยอดรวม</b>                                                      | -                                                        | 92                                           | 578                                       | 95                    | -         | -                      | -                                 | -               | -                       | -                 | -           | -               | TOTAL                                                |
| 1. ผู้บัญญัติกฎหมาย ข้าราชการระดับอาวุโสและผู้จัดการ               | -                                                        | -                                            | -                                         | -                     | -         | -                      | -                                 | -               | -                       | -                 | -           | -               | 1. Legislators, senior officials and managers        |
| 2. ผู้ประกอบวิชาชีพด้านต่างๆ                                       | -                                                        | -                                            | -                                         | -                     | -         | -                      | -                                 | -               | -                       | -                 | -           | -               | 2. Professionals                                     |
| 3. ผู้ประกอบวิชาชีพด้านเทคนิคสาขาต่างๆและผู้เกี่ยวข้อง             | -                                                        | 92                                           | -                                         | -                     | -         | -                      | -                                 | -               | -                       | -                 | -           | -               | 3. Technicians and associate professionals           |
| 4. เสมียน                                                          | -                                                        | -                                            | -                                         | -                     | -         | -                      | -                                 | -               | -                       | -                 | -           | -               | 4. Clerks                                            |
| 5. พนักงานบริการและพนักงานในร้านค้าและตลาด                         | -                                                        | -                                            | -                                         | 95                    | -         | -                      | -                                 | -               | -                       | -                 | -           | -               | 5. Service workers and shop and market sales workers |
| 6. ผู้ปฏิบัติงานที่มีฝีมือในด้านการเกษตรและการประมง                | -                                                        | -                                            | -                                         | -                     | -         | -                      | -                                 | -               | -                       | -                 | -           | -               | 6. Skilled agricultural and fishery workers          |
| 7. ผู้ปฏิบัติงานด้านความสามารถทางฝีมือและธุรกิจการค้าที่เกี่ยวข้อง | -                                                        | -                                            | 230                                       | -                     | -         | -                      | -                                 | -               | -                       | -                 | -           | -               | 7. Craft and related trades workers                  |
| 8. ผู้ปฏิบัติงานโรงงานและเครื่องจักรและผู้ปฏิบัติงานด้านการประกอบ  | -                                                        | -                                            | -                                         | -                     | -         | -                      | -                                 | -               | -                       | -                 | -           | -               | 8. Plant and machine operators and assemblers        |
| 9. อาชีพพื้นฐานต่างๆ ในด้านการขายและการให้บริการ                   | -                                                        | -                                            | 348                                       | -                     | -         | -                      | -                                 | -               | -                       | -                 | -           | -               | 9. Elementary occupations                            |
| 10. คนงานซึ่งไม่ได้จำแนกไว้ในหมวดอื่น                              | -                                                        | -                                            | -                                         | -                     | -         | -                      | -                                 | -               | -                       | -                 | -           | -               | 10. Workers not classifiable by occupation           |

ตารางที่ 14 จำนวนผู้ว่างงาน ที่เคยทำงานมาก่อน จำแนกตามอาชีพที่ทำงานครั้งสุดท้าย อุตสาหกรรมที่ทำงานครั้งสุดท้าย และเพศ ภาคเหนือ  
TABLE 14 UNEMPLOYED PERSONS, EVER WORKED BY LAST OCCUPATION, LAST INDUSTRY AND SEX, NORTHERN REGION

ไตรมาสที่ 2/2556, Quarter 2/2013

หน่วยนับ: Person

| อาชีพที่ทำงานครั้งสุดท้าย                                              | อุตสาหกรรมที่ทำงานครั้งสุดท้าย                   |                                               |                          |                                                    |                                                                     |                             |                                                                                                      |                                                                      |                                                                    |                                                                 | กิจการภาคเงินและ<br>การประกันภัย<br>Financial<br>intermediation | LAST OCCUPATION                                         |
|------------------------------------------------------------------------|--------------------------------------------------|-----------------------------------------------|--------------------------|----------------------------------------------------|---------------------------------------------------------------------|-----------------------------|------------------------------------------------------------------------------------------------------|----------------------------------------------------------------------|--------------------------------------------------------------------|-----------------------------------------------------------------|-----------------------------------------------------------------|---------------------------------------------------------|
|                                                                        | รวม<br>เกษตรกรรม<br>และการปฐมนิคม<br>Agriculture | การขุด<br>เหมืองแร่<br>และเหมืองหิน<br>Mining | การผลิต<br>Manufacturing | ไฟฟ้า ก๊าซ<br>ไอน้ำระบบรับ<br>อากาศ<br>Electricity | การจำหน่าย<br>น้ำประปา<br>และขยะ<br>Water supply<br>sewerage, waste | การก่อสร้าง<br>Construction | การขนส่ง<br>การขนส่งทางบก<br>การขนส่งทางอากาศ<br>การขนส่งทางน้ำ<br>Transport, storage<br>and storage | ที่พักแรมและ<br>บริการด้านอาหาร<br>Accommodation<br>and food service | ข้อมูลข่าวสาร<br>และการสื่อสาร<br>Information<br>and communication | กิจการภาคเงินและ<br>การประกันภัย<br>Financial<br>intermediation |                                                                 |                                                         |
| <b>ชาย</b>                                                             | <b>9,168</b>                                     | <b>2,557</b>                                  | <b>1,515</b>             | -                                                  | <b>2,475</b>                                                        | <b>510</b>                  | <b>146</b>                                                                                           | <b>1,200</b>                                                         | -                                                                  | -                                                               | -                                                               | <b>MALE</b>                                             |
| 1. ผู้ปฏิบัติงานขาย<br>ข้าวสารระดับอาวุโส<br>และผู้จัดการ              | -                                                | -                                             | -                        | -                                                  | -                                                                   | -                           | -                                                                                                    | -                                                                    | -                                                                  | -                                                               | -                                                               | 1. Legislators, senior officials<br>and managers        |
| 2. ผู้ประกอบวิชาชีพด้านต่างๆ                                           | -                                                | -                                             | -                        | -                                                  | -                                                                   | -                           | -                                                                                                    | -                                                                    | -                                                                  | -                                                               | -                                                               | 2. Professionals                                        |
| 3. ผู้ประกอบวิชาชีพด้านเทคนิคสาขาต่างๆ<br>และอาชีพที่เกี่ยวข้อง        | 532                                              | -                                             | -                        | -                                                  | 439                                                                 | -                           | -                                                                                                    | -                                                                    | -                                                                  | -                                                               | -                                                               | 3. Technicians and associate<br>professionals           |
| 4. เสมียน                                                              | 901                                              | -                                             | -                        | -                                                  | -                                                                   | -                           | -                                                                                                    | 901                                                                  | -                                                                  | -                                                               | -                                                               | 4. Clerks                                               |
| 5. พนักงานบริการและพนักงานในร้านค้า<br>และตลาด                         | 556                                              | -                                             | -                        | -                                                  | -                                                                   | 162                         | -                                                                                                    | 299                                                                  | -                                                                  | -                                                               | -                                                               | 5. Service workers and shop and market<br>sales workers |
| 6. ผู้ปฏิบัติงานที่มีฝีมือในด้านเกษตร<br>และการปฐมนิคม                 | 499                                              | -                                             | -                        | -                                                  | -                                                                   | -                           | -                                                                                                    | -                                                                    | -                                                                  | -                                                               | -                                                               | 6. Skilled agricultural and fishery<br>workers          |
| 7. ผู้ปฏิบัติงานด้านความสามารถทางฝีมือ<br>และธุรกิจการค้าที่เกี่ยวข้อง | 1,306                                            | -                                             | 178                      | -                                                  | -                                                                   | 898                         | -                                                                                                    | -                                                                    | -                                                                  | -                                                               | -                                                               | 7. Craft and related trades<br>workers                  |
| 8. ผู้ปฏิบัติการโรงงานและเครื่องจักร<br>และผู้ปฏิบัติงานด้านการประกอบ  | 1,482                                            | -                                             | 1,336                    | -                                                  | -                                                                   | -                           | 146                                                                                                  | -                                                                    | -                                                                  | -                                                               | -                                                               | 8. Plant and machine operators<br>and assemblers        |
| 9. อาชีพขั้นพื้นฐานต่างๆ ในด้านกรขาย<br>และการให้บริการ                | 3,891                                            | 2,057                                         | -                        | -                                                  | 1,138                                                               | 348                         | -                                                                                                    | -                                                                    | -                                                                  | -                                                               | -                                                               | 9. Elementary occupations                               |
| 10. คนงานซึ่งมีฝีมือจำแนกไว้ในหมวดอื่น                                 | -                                                | -                                             | -                        | -                                                  | -                                                                   | -                           | -                                                                                                    | -                                                                    | -                                                                  | -                                                               | -                                                               | 10. Workers not classifiable by occupation              |
| <b>หญิง</b>                                                            | <b>7,649</b>                                     | <b>3,162</b>                                  | <b>882</b>               | -                                                  | <b>220</b>                                                          | <b>904</b>                  | -                                                                                                    | <b>2,482</b>                                                         | -                                                                  | -                                                               | -                                                               | <b>FEMALE</b>                                           |
| 1. ผู้ปฏิบัติงานขาย<br>ข้าวสารระดับอาวุโส<br>และผู้จัดการ              | -                                                | -                                             | -                        | -                                                  | -                                                                   | -                           | -                                                                                                    | -                                                                    | -                                                                  | -                                                               | -                                                               | 1. Legislators, senior officials<br>and managers        |
| 2. ผู้ประกอบวิชาชีพด้านต่างๆ                                           | -                                                | -                                             | -                        | -                                                  | -                                                                   | -                           | -                                                                                                    | -                                                                    | -                                                                  | -                                                               | -                                                               | 2. Professionals                                        |
| 3. ผู้ประกอบวิชาชีพด้านเทคนิคสาขาต่างๆ<br>และอาชีพที่เกี่ยวข้อง        | -                                                | -                                             | -                        | -                                                  | -                                                                   | -                           | -                                                                                                    | -                                                                    | -                                                                  | -                                                               | -                                                               | 3. Technicians and associate<br>professionals           |
| 4. เสมียน                                                              | 521                                              | -                                             | 301                      | -                                                  | 220                                                                 | -                           | -                                                                                                    | 2,409                                                                | -                                                                  | -                                                               | -                                                               | 4. Clerks                                               |
| 5. พนักงานบริการและพนักงานในร้านค้า<br>และตลาด                         | 3,312                                            | -                                             | -                        | -                                                  | -                                                                   | 904                         | -                                                                                                    | -                                                                    | -                                                                  | -                                                               | -                                                               | 5. Service workers and shop and market<br>sales workers |
| 6. ผู้ปฏิบัติงานที่มีฝีมือในด้านเกษตร<br>และการปฐมนิคม                 | 826                                              | -                                             | -                        | -                                                  | -                                                                   | -                           | -                                                                                                    | -                                                                    | -                                                                  | -                                                               | -                                                               | 6. Skilled agricultural and fishery<br>workers          |
| 7. ผู้ปฏิบัติงานด้านความสามารถทางฝีมือ<br>และธุรกิจการค้าที่เกี่ยวข้อง | 397                                              | -                                             | 397                      | -                                                  | -                                                                   | -                           | -                                                                                                    | -                                                                    | -                                                                  | -                                                               | -                                                               | 7. Craft and related trades<br>workers                  |
| 8. ผู้ปฏิบัติการโรงงานและเครื่องจักร<br>และผู้ปฏิบัติงานด้านการประกอบ  | 184                                              | -                                             | 184                      | -                                                  | -                                                                   | -                           | -                                                                                                    | -                                                                    | -                                                                  | -                                                               | -                                                               | 8. Plant and machine operators<br>and assemblers        |
| 9. อาชีพขั้นพื้นฐานต่างๆ ในด้านกรขาย<br>และการให้บริการ                | 2,409                                            | 2,236                                         | -                        | -                                                  | -                                                                   | -                           | -                                                                                                    | 73                                                                   | -                                                                  | -                                                               | -                                                               | 9. Elementary occupations                               |
| 10. คนงานซึ่งมีฝีมือจำแนกไว้ในหมวดอื่น                                 | -                                                | -                                             | -                        | -                                                  | -                                                                   | -                           | -                                                                                                    | -                                                                    | -                                                                  | -                                                               | -                                                               | 10. Workers not classifiable by occupation              |

ตารางที่ 14 จำนวนผู้ว่างงาน ที่เคยทำงานมาก่อน จำแนกตามอาชีพที่ทำครั้งสุดท้าย อุตสาหกรรมที่ทำครั้งสุดท้าย และเพศ ภาคเหนือ (ต่อ)  
TABLE 14 UNEMPLOYED PERSONS, EVER WORKED BY LAST OCCUPATION, LAST INDUSTRY AND SEX , NORTHERN REGION (Contd.)

| อาชีพที่ทำครั้งสุดท้าย                                                 | อุตสาหกรรมที่ทำครั้งสุดท้าย (ต่อ) Last Industry (Contd.) |                                                                                         |                                                                                              |                                                                             |                       |                                                                     |                                                         |                                  |                                                           |                                               | ไม่ทราบ<br>Unknown | LAST OCCUPATION                                         |
|------------------------------------------------------------------------|----------------------------------------------------------|-----------------------------------------------------------------------------------------|----------------------------------------------------------------------------------------------|-----------------------------------------------------------------------------|-----------------------|---------------------------------------------------------------------|---------------------------------------------------------|----------------------------------|-----------------------------------------------------------|-----------------------------------------------|--------------------|---------------------------------------------------------|
|                                                                        | กิจกรรม<br>อสังหาริมทรัพย์<br>Real estate<br>activities  | กิจกรรมทางอาชีพ<br>วิชาชีพและเทคนิค<br>Professional, scientific<br>technical activities | การบริหารสนับสนุน<br>และปฏิบัติงานบริหาร<br>Administrative<br>and support service activities | การบริหารราชการ<br>และกิจการสาธารณะ<br>Public administration<br>and defence | การศึกษา<br>Education | กิจกรรมด้านสุขภาพ<br>งานสังคมสงเคราะห์<br>Health and<br>social work | ศิลปะ ความบันเทิง<br>และนันทนาการ<br>Art, entertainment | บริการด้านอื่นๆ<br>Other service | งานในครัวเรือน<br>ส่วนบุคคล<br>Activities of<br>household | กิจกรรมของ<br>องค์กร<br>Extra-<br>territorial |                    |                                                         |
| <b>ชาย</b>                                                             |                                                          |                                                                                         | 578                                                                                          | 95                                                                          |                       |                                                                     |                                                         |                                  |                                                           |                                               |                    | <b>MALE</b>                                             |
| 1. ผู้ปฏิบัติงานขาย<br>ข้าวขากรระดับอาวุโส<br>และผู้จัดการ             | -                                                        | 92                                                                                      | -                                                                                            | -                                                                           | -                     | -                                                                   | -                                                       | -                                | -                                                         | -                                             | -                  | 1. Legislators, senior officials<br>and managers        |
| 2. ผู้ประกอบวิชาชีพขั้นต้นต่างๆ                                        | -                                                        | -                                                                                       | -                                                                                            | -                                                                           | -                     | -                                                                   | -                                                       | -                                | -                                                         | -                                             | -                  | 2. Professionals                                        |
| 3. ผู้ประกอบวิชาชีพขั้นต้นเทคนิคสาขาต่างๆ<br>และอาชีพที่เกี่ยวข้อง     | -                                                        | 92                                                                                      | -                                                                                            | -                                                                           | -                     | -                                                                   | -                                                       | -                                | -                                                         | -                                             | -                  | 3. Technicians and associate<br>professionals           |
| 4. เสมียน                                                              | -                                                        | -                                                                                       | -                                                                                            | -                                                                           | -                     | -                                                                   | -                                                       | -                                | -                                                         | -                                             | -                  | 4. Clerks                                               |
| 5. พนักงานบริการและพนักงานรับเงินค่า<br>และตลาด                        | -                                                        | -                                                                                       | -                                                                                            | 95                                                                          | -                     | -                                                                   | -                                                       | -                                | -                                                         | -                                             | -                  | 5. Service workers and shop and market<br>sales workers |
| 6. ผู้ปฏิบัติงานที่มีฝีมือในด้านการเกษตร<br>และการประมง                | -                                                        | -                                                                                       | -                                                                                            | -                                                                           | -                     | -                                                                   | -                                                       | -                                | -                                                         | -                                             | -                  | 6. Skilled agricultural and fishery<br>workers          |
| 7. ผู้ปฏิบัติงานด้านความสามรถทางฝีมือ<br>และธุรกิจการค้าที่เกี่ยวข้อง  | -                                                        | -                                                                                       | 230                                                                                          | -                                                                           | -                     | -                                                                   | -                                                       | -                                | -                                                         | -                                             | -                  | 7. Craft and related trades<br>workers                  |
| 8. ผู้ปฏิบัติการโรงงานและเครื่องจักร<br>และผู้ปฏิบัติงานด้านการประกอบ  | -                                                        | -                                                                                       | -                                                                                            | -                                                                           | -                     | -                                                                   | -                                                       | -                                | -                                                         | -                                             | -                  | 8. Plant and machine operators<br>and assemblers        |
| 9. อาชีพขั้นต้นอื่นๆ ในด้านการขาย<br>และการให้บริการ                   | -                                                        | -                                                                                       | 348                                                                                          | -                                                                           | -                     | -                                                                   | -                                                       | -                                | -                                                         | -                                             | -                  | 9. Elementary occupations                               |
| 10. คนงานซึ่งมีฝีมือจำแนกไว้ในหมวดอื่น                                 | -                                                        | -                                                                                       | -                                                                                            | -                                                                           | -                     | -                                                                   | -                                                       | -                                | -                                                         | -                                             | -                  | 10. Workers not classifiable by occupation              |
| <b>หญิง</b>                                                            |                                                          |                                                                                         |                                                                                              |                                                                             |                       |                                                                     |                                                         |                                  |                                                           |                                               |                    | <b>FEMALE</b>                                           |
| 1. ผู้ปฏิบัติงานขาย<br>ข้าวขากรระดับอาวุโส<br>และผู้จัดการ             | -                                                        | -                                                                                       | -                                                                                            | -                                                                           | -                     | -                                                                   | -                                                       | -                                | -                                                         | -                                             | -                  | 1. Legislators, senior officials<br>and managers        |
| 2. ผู้ประกอบวิชาชีพขั้นต้นต่างๆ                                        | -                                                        | -                                                                                       | -                                                                                            | -                                                                           | -                     | -                                                                   | -                                                       | -                                | -                                                         | -                                             | -                  | 2. Professionals                                        |
| 3. ผู้ประกอบวิชาชีพขั้นต้นเทคนิคสาขาต่างๆ<br>และอาชีพที่เกี่ยวข้อง     | -                                                        | -                                                                                       | -                                                                                            | -                                                                           | -                     | -                                                                   | -                                                       | -                                | -                                                         | -                                             | -                  | 3. Technicians and associate<br>professionals           |
| 4. เสมียน                                                              | -                                                        | -                                                                                       | -                                                                                            | -                                                                           | -                     | -                                                                   | -                                                       | -                                | -                                                         | -                                             | -                  | 4. Clerks                                               |
| 5. พนักงานบริการและพนักงานรับเงินค่า<br>และตลาด                        | -                                                        | -                                                                                       | -                                                                                            | -                                                                           | -                     | -                                                                   | -                                                       | -                                | -                                                         | -                                             | -                  | 5. Service workers and shop and market<br>sales workers |
| 6. ผู้ปฏิบัติงานที่มีฝีมือในด้านการเกษตร<br>และการประมง                | -                                                        | -                                                                                       | -                                                                                            | -                                                                           | -                     | -                                                                   | -                                                       | -                                | -                                                         | -                                             | -                  | 6. Skilled agricultural and fishery<br>workers          |
| 7. ผู้ปฏิบัติงานด้านความสามารถทางฝีมือ<br>และธุรกิจการค้าที่เกี่ยวข้อง | -                                                        | -                                                                                       | -                                                                                            | -                                                                           | -                     | -                                                                   | -                                                       | -                                | -                                                         | -                                             | -                  | 7. Craft and related trades<br>workers                  |
| 8. ผู้ปฏิบัติการโรงงานและเครื่องจักร<br>และผู้ปฏิบัติงานด้านการประกอบ  | -                                                        | -                                                                                       | -                                                                                            | -                                                                           | -                     | -                                                                   | -                                                       | -                                | -                                                         | -                                             | -                  | 8. Plant and machine operators<br>and assemblers        |
| 9. อาชีพขั้นต้นอื่นๆ ในด้านการขาย<br>และการให้บริการ                   | -                                                        | -                                                                                       | -                                                                                            | -                                                                           | -                     | -                                                                   | -                                                       | -                                | -                                                         | -                                             | -                  | 9. Elementary occupations                               |
| 10. คนงานซึ่งมีฝีมือจำแนกไว้ในหมวดอื่น                                 | -                                                        | -                                                                                       | -                                                                                            | -                                                                           | -                     | -                                                                   | -                                                       | -                                | -                                                         | -                                             | -                  | 10. Workers not classifiable by occupation              |

ตารางที่ 14 จำนวนผู้ว่างงาน ที่เคยทำงานมาก่อน จำแนกตามอาชีพที่ครั้งสุดท้าย อุตสาหกรรมที่ครั้งสุดท้าย เพศ และเขตการปกครอง ภาคเหนือ (ต่อ)

TABLE 14 UNEMPLOYED PERSONS, EVER WORKED BY LAST OCCUPATION, LAST INDUSTRY, SEX AND AREA, NORTHERN REGION (Contd.)

หน่วยนับพัน : Person

| อาชีพที่ครั้งสุดท้าย                                                | ในเขตเทศบาล MUNICIPAL AREA              |                                             |                                    |                                                 |                                                              |                          |                                                         |                                                             |                                                           |                                                        |                                                         |                                                             |                                                           | LAST OCCUPATION                                      |
|---------------------------------------------------------------------|-----------------------------------------|---------------------------------------------|------------------------------------|-------------------------------------------------|--------------------------------------------------------------|--------------------------|---------------------------------------------------------|-------------------------------------------------------------|-----------------------------------------------------------|--------------------------------------------------------|---------------------------------------------------------|-------------------------------------------------------------|-----------------------------------------------------------|------------------------------------------------------|
|                                                                     | อุตสาหกรรมที่ครั้งสุดท้าย Last Industry |                                             |                                    |                                                 |                                                              |                          |                                                         |                                                             |                                                           |                                                        |                                                         |                                                             |                                                           |                                                      |
|                                                                     | รวม                                     | เกษตรกรรม การป่าไม้ และการประมง Agriculture | การทำเหมืองแร่ และเหมืองหิน Mining | การผลิตไฟฟ้า ก๊าซ ไอน้ำระบบรับอากาศ Electricity | การจัดการน้ำ บำบัดน้ำเสีย และประปา Water supply and sewerage | การก่อสร้าง Construction | การขนส่ง และการขนส่งที่เก็บสินค้า Transport and storage | ที่พักแรมและ บริการด้านอาหาร Accommodation and food service | ข้อมูลข่าวสาร และการสื่อสาร Information and communication | กิจกรรมการเงินและการประกันภัย Financial intermediation | การขนส่ง และการขนส่งที่เก็บสินค้า Transport and storage | ที่พักแรมและ บริการด้านอาหาร Accommodation and food service | ข้อมูลข่าวสาร และการสื่อสาร Information and communication |                                                      |
| ยอดรวม                                                              | 4,275                                   | 288                                         | -                                  | 1,128                                           | -                                                            | 1,245                    | 288                                                     | -                                                           | 1,140                                                     | -                                                      | -                                                       | -                                                           | -                                                         | TOTAL                                                |
| ชาย                                                                 | 2,529                                   | 124                                         | -                                  | 731                                             | -                                                            | 1,025                    | 162                                                     | -                                                           | 299                                                       | -                                                      | -                                                       | -                                                           | -                                                         | MALE                                                 |
| 1. ผู้บัญญัติกฎหมาย ข้าราชการระดับอาวุโส และผู้จัดการ               | -                                       | -                                           | -                                  | -                                               | -                                                            | -                        | -                                                       | -                                                           | -                                                         | -                                                      | -                                                       | -                                                           | -                                                         | 1. Legislators, senior officials and managers        |
| 2. ผู้ประกอบวิชาชีพต่างๆ                                            | -                                       | -                                           | -                                  | -                                               | -                                                            | -                        | -                                                       | -                                                           | -                                                         | -                                                      | -                                                       | -                                                           | -                                                         | 2. Professionals                                     |
| 3. ผู้ประกอบวิชาชีพด้านเทคนิคสาขาต่างๆ และอาชีพที่เกี่ยวข้อง        | 92                                      | -                                           | -                                  | -                                               | -                                                            | -                        | -                                                       | -                                                           | -                                                         | -                                                      | -                                                       | -                                                           | -                                                         | 3. Technicians and associate professionals           |
| 4. เสมียน                                                           | -                                       | -                                           | -                                  | -                                               | -                                                            | -                        | -                                                       | -                                                           | -                                                         | -                                                      | -                                                       | -                                                           | -                                                         | 4. Clerks                                            |
| 5. พนักงานบริการและพนักงานร้านค้า และตลาด                           | 556                                     | -                                           | -                                  | -                                               | -                                                            | 162                      | -                                                       | -                                                           | 299                                                       | -                                                      | -                                                       | -                                                           | -                                                         | 5. Service workers and shop and market sales workers |
| 6. ผู้ปฏิบัติงานที่มีชื่อในด้านการเกษตร และการประมง                 | -                                       | -                                           | -                                  | -                                               | -                                                            | -                        | -                                                       | -                                                           | -                                                         | -                                                      | -                                                       | -                                                           | -                                                         | 6. Skilled agricultural and fishery workers          |
| 7. ผู้ปฏิบัติงานด้านความสามารถทางฝีมือ และธุรกิจการค้าที่เกี่ยวข้อง | 862                                     | -                                           | -                                  | 178                                             | -                                                            | 683                      | -                                                       | -                                                           | -                                                         | -                                                      | -                                                       | -                                                           | -                                                         | 7. Craft and related trades workers                  |
| 8. ผู้ปฏิบัติการโรงงานและเครื่องจักร และผู้ปฏิบัติงานด้านการประกอบ  | 552                                     | -                                           | -                                  | 552                                             | -                                                            | -                        | -                                                       | -                                                           | -                                                         | -                                                      | -                                                       | -                                                           | -                                                         | 8. Plant and machine operators and assemblers        |
| 9. อาชีพขั้นพื้นฐานต่างๆ ในด้านการขาย และการให้บริการ               | 466                                     | 124                                         | -                                  | -                                               | -                                                            | 342                      | -                                                       | -                                                           | -                                                         | -                                                      | -                                                       | -                                                           | -                                                         | 9. Elementary occupations                            |
| 10. คนงานซึ่งมิได้จำแนกไว้ในหมวดอื่น                                | -                                       | -                                           | -                                  | -                                               | -                                                            | -                        | -                                                       | -                                                           | -                                                         | -                                                      | -                                                       | -                                                           | -                                                         | 10. Workers not classifiable by occupation           |

ตารางที่ 14 จำนวนผู้ว่างงาน ที่เคยทำงานมาก่อน จำแนกตามอาชีพที่ทำงานครั้งสุดท้าย อุตสาหกรรมที่ทำงานครั้งสุดท้าย เพศ และเขตการปกครอง ภาคเหนือ (ต่อ)

TABLE 14 UNEMPLOYED PERSONS, EVER WORKED BY LAST OCCUPATION, LAST INDUSTRY, SEX AND AREA, NORTHERN REGION (Contd.)

| อาชีพที่ทำงานครั้งสุดท้าย                                           | ในเขตเทศบาล MUNICIPAL AREA |                                             |                                    |                                                 |                                                |                          |                                                         |                                                             |                                         |                                        |                              |                 |                                              |                             |                                                      |
|---------------------------------------------------------------------|----------------------------|---------------------------------------------|------------------------------------|-------------------------------------------------|------------------------------------------------|--------------------------|---------------------------------------------------------|-------------------------------------------------------------|-----------------------------------------|----------------------------------------|------------------------------|-----------------|----------------------------------------------|-----------------------------|------------------------------------------------------|
|                                                                     | รวม                        | เกษตรกรรม การป่าไม้ และการประมง Agriculture | การทำเหมืองแร่ และเหมืองหิน Mining | การผลิตไฟฟ้า ก๊าซ ไอน้ำระบบรับอากาศ Electricity | การจัดหาน้ำ บำบัดน้ำเสีย และประปา Water supply | การก่อสร้าง Construction | การขนส่ง และการขนส่งที่เก็บสินค้า Transport and storage | ที่พักแรมและ บริการด้านอาหาร Accommodation and food service | ข้อมูลข่าวสาร และการสื่อสาร Information | กิจการการเงินและการประกันภัย Financial | กิจการบริการและ การประกันภัย | LAST OCCUPATION | อุตสาหกรรมที่ทำงานครั้งสุดท้าย Last Industry |                             |                                                      |
|                                                                     |                            |                                             |                                    |                                                 |                                                |                          |                                                         |                                                             |                                         |                                        |                              |                 | การเกษตร การป่าไม้ และการประมง               | การทำเหมืองแร่ และเหมืองหิน | การผลิตไฟฟ้า ก๊าซ ไอน้ำระบบรับอากาศ                  |
| หญิง                                                                | 1,746                      | 163                                         | -                                  | 397                                             | -                                              | 220                      | -                                                       | 841                                                         | -                                       | -                                      | -                            | -               | -                                            | -                           | FEMALE                                               |
| 1. ผู้ปฏิบัติงานในอาชีพการเกษตร ปศุสัตว์ และผู้จัดการ               | -                          | -                                           | -                                  | -                                               | -                                              | -                        | -                                                       | -                                                           | -                                       | -                                      | -                            | -               | -                                            | -                           | 1. Legislators, senior officials and managers        |
| 2. ผู้ประกอบวิชาชีพด้านต่างๆ                                        | -                          | -                                           | -                                  | -                                               | -                                              | -                        | -                                                       | -                                                           | -                                       | -                                      | -                            | -               | -                                            | -                           | 2. Professionals                                     |
| 3. ผู้ประกอบวิชาชีพด้านเทคนิคสาขาต่างๆ และอาชีพที่เกี่ยวข้อง        | -                          | -                                           | -                                  | -                                               | -                                              | -                        | -                                                       | -                                                           | -                                       | -                                      | -                            | -               | -                                            | -                           | 3. Technicians and associate professionals           |
| 4. เสมียน                                                           | 220                        | -                                           | -                                  | -                                               | -                                              | 220                      | -                                                       | -                                                           | -                                       | -                                      | -                            | -               | -                                            | -                           | 4. Clerks                                            |
| 5. พนักงานบริการและพนักงานในร้านค้า และตลาด                         | 893                        | -                                           | -                                  | -                                               | -                                              | -                        | 125                                                     | 767                                                         | -                                       | -                                      | -                            | -               | -                                            | -                           | 5. Service workers and shop and market sales workers |
| 6. ผู้ปฏิบัติงานที่มีชื่อในด้านการเกษตร และการประมง                 | -                          | -                                           | -                                  | -                                               | -                                              | -                        | -                                                       | -                                                           | -                                       | -                                      | -                            | -               | -                                            | -                           | 6. Skilled agricultural and fishery workers          |
| 7. ผู้ปฏิบัติงานด้านความสามารถทางฝีมือ และธุรกิจการค้าที่เกี่ยวข้อง | 397                        | -                                           | -                                  | 397                                             | -                                              | -                        | -                                                       | -                                                           | -                                       | -                                      | -                            | -               | -                                            | -                           | 7. Craft and related trades workers                  |
| 8. ผู้ปฏิบัติงานโรงงานและเครื่องจักร และผู้ปฏิบัติงานด้านการประกอบ  | -                          | -                                           | -                                  | -                                               | -                                              | -                        | -                                                       | -                                                           | -                                       | -                                      | -                            | -               | -                                            | -                           | 8. Plant and machine operators and assemblers        |
| 9. อาชีพขั้นพื้นฐานต่างๆ ในด้านการขาย และการให้บริการ               | 237                        | 163                                         | -                                  | -                                               | -                                              | -                        | -                                                       | 73                                                          | -                                       | -                                      | -                            | -               | -                                            | -                           | 9. Elementary occupations                            |
| 10. คนงานซึ่งไม่มีจำแนกไว้ในหมวดอื่น                                | -                          | -                                           | -                                  | -                                               | -                                              | -                        | -                                                       | -                                                           | -                                       | -                                      | -                            | -               | -                                            | -                           | 10. Workers not classifiable by occupation           |



ตารางที่ 14 จำนวนผู้ว่างงาน ที่เคยทำงานมาก่อน จำแนกตามอาชีพที่ทำงานครั้งสุดท้าย อุตสาหกรรมที่ทำงานครั้งสุดท้าย เพศ และเขตการปกครอง ภาคเหนือ (ต่อ)

TABLE 14. UNEMPLOYED PERSONS, EVER WORKED BY LAST OCCUPATION, LAST INDUSTRY, SEX AND AREA, NORTHERN REGION (Contd.)

| อาชีพที่ทำงานครั้งสุดท้าย                                          | ในเขตเทศบาล MUNICIPAL AREA                                  |                                                                                             |                                                                                 |                                               |                    |                                         |                                                                                      |                               |                                                 |                                    | ไม่ทราบ Person |                                                      |
|--------------------------------------------------------------------|-------------------------------------------------------------|---------------------------------------------------------------------------------------------|---------------------------------------------------------------------------------|-----------------------------------------------|--------------------|-----------------------------------------|--------------------------------------------------------------------------------------|-------------------------------|-------------------------------------------------|------------------------------------|----------------|------------------------------------------------------|
|                                                                    | อุตสาหกรรมที่ทำงานครั้งสุดท้าย (ต่อ) Last industry (Contd.) |                                                                                             |                                                                                 |                                               |                    |                                         |                                                                                      |                               |                                                 |                                    |                |                                                      |
|                                                                    | กิจกรรมอสังหาริมทรัพย์ Real estate activities               | กิจกรรมทางวิชาชีพ วิทยาศาสตร์และเทคโนโลยี Professional, scientific and technical activities | การบริหารสนับสนุนและป้องกันประเทศ Administrative and support service activities | การบริหารราชการท้องถิ่น Public administration | การศึกษา Education | การศึกษาระดับสูง Health and social work | การบริการด้านสุขภาพ ศิลปะ ความบันเทิง และนันทนาการ Art, entertainment and recreation | บริการด้านอื่นๆ Other service | งานในครัวเรือนส่วนบุคคล Activities of household | กิจกรรมขององค์กร Extra-territorial |                | ไม่ทราบ Unknown                                      |
| ยอดรวม                                                             | -                                                           | 92                                                                                          | -                                                                               | 95                                            | -                  | -                                       | -                                                                                    | -                             | -                                               | -                                  | -              | TOTAL                                                |
| ชาย                                                                | -                                                           | 92                                                                                          | -                                                                               | 95                                            | -                  | -                                       | -                                                                                    | -                             | -                                               | -                                  | -              | MALE                                                 |
| 1. ผู้ปฏิบัติงานหน่วยราชการระดับอาวุโสและผู้จัดการ                 | -                                                           | -                                                                                           | -                                                                               | -                                             | -                  | -                                       | -                                                                                    | -                             | -                                               | -                                  | -              | 1. Legislators, senior officials and managers        |
| 2. ผู้ประกอบวิชาชีพด้านต่างๆ                                       | -                                                           | -                                                                                           | -                                                                               | -                                             | -                  | -                                       | -                                                                                    | -                             | -                                               | -                                  | -              | 2. Professionals                                     |
| 3. ผู้ประกอบวิชาชีพด้านเทคนิคสาขาต่างๆ และอาชีพที่เกี่ยวข้อง       | -                                                           | 92                                                                                          | -                                                                               | -                                             | -                  | -                                       | -                                                                                    | -                             | -                                               | -                                  | -              | 3. Technicians and associate professionals           |
| 4. เสมียน                                                          | -                                                           | -                                                                                           | -                                                                               | -                                             | -                  | -                                       | -                                                                                    | -                             | -                                               | -                                  | -              | 4. Clerks                                            |
| 5. พนักงานบริการและพนักงานในร้านค้าและตลาด                         | -                                                           | -                                                                                           | -                                                                               | 95                                            | -                  | -                                       | -                                                                                    | -                             | -                                               | -                                  | -              | 5. Service workers and shop and market sales workers |
| 6. ผู้ปฏิบัติงานที่มีชื่อในด้านการเกษตรและการประมง                 | -                                                           | -                                                                                           | -                                                                               | -                                             | -                  | -                                       | -                                                                                    | -                             | -                                               | -                                  | -              | 6. Skilled agricultural and fishery workers          |
| 7. ผู้ปฏิบัติงานด้านความสามารถทางฝีมือและธุรกิจการค้าที่เกี่ยวข้อง | -                                                           | -                                                                                           | -                                                                               | -                                             | -                  | -                                       | -                                                                                    | -                             | -                                               | -                                  | -              | 7. Craft and related trades workers                  |
| 8. ผู้ปฏิบัติการโรงงานและเครื่องจักรและผู้ปฏิบัติงานด้านการประกอบ  | -                                                           | -                                                                                           | -                                                                               | -                                             | -                  | -                                       | -                                                                                    | -                             | -                                               | -                                  | -              | 8. Plant and machine operators and assemblers        |
| 9. อาชีพขั้นพื้นฐานต่างๆ ในด้านการขายและการให้บริการ               | -                                                           | -                                                                                           | -                                                                               | -                                             | -                  | -                                       | -                                                                                    | -                             | -                                               | -                                  | -              | 9. Elementary occupations                            |
| 10. คนงานซึ่งมิได้จำแนกไว้ในหมวดอื่น                               | -                                                           | -                                                                                           | -                                                                               | -                                             | -                  | -                                       | -                                                                                    | -                             | -                                               | -                                  | -              | 10. Workers not classifiable by occupation           |

ตารางที่ 14 จำนวนผู้ว่างงาน ที่เคยทำงานมาก่อน จำแนกตามอาชีพที่ทำงานครั้งสุดท้าย อุตสาหกรรมที่ทำงานครั้งสุดท้าย เพศ และเขตการปกครอง ภาคเหนือ (ต่อ)

TABLE 14. UNEMPLOYED PERSONS, EVER WORKED BY LAST OCCUPATION, LAST INDUSTRY, SEX AND AREA, NORTHERN REGION (Contd.)

ไตรมาสที่ 2/2556 : Quarter 2/2013

| อาชีพที่ทำงานครั้งสุดท้าย                                          | ในเขตเทศบาล MUNICIPAL AREA                    |                                                                                     |                                                                                  |                                                     |                                                                                     |                                                                          |                               |                                                  |                                    |                 |                 |   |   |   |                                                      |
|--------------------------------------------------------------------|-----------------------------------------------|-------------------------------------------------------------------------------------|----------------------------------------------------------------------------------|-----------------------------------------------------|-------------------------------------------------------------------------------------|--------------------------------------------------------------------------|-------------------------------|--------------------------------------------------|------------------------------------|-----------------|-----------------|---|---|---|------------------------------------------------------|
|                                                                    | กิจกรรมอสังหาริมทรัพย์ Real estate activities | กิจกรรมทางวิชาชีพ วิชาชีพและเทคโนโลยี Professional, scientific technical activities | การบริหารสนับสุนน และป้องกันประเทศ Administrative and support service activities | การบริหารราชการ บัองกับประเทศ Public administration | การศึกษา การศึกษา การศึกษากิจการด้านสุขภาพ และสังคมสงเคราะห์ Health and social work | งานสังคมสงเคราะห์ และบันเทิงกรรมด้านสุขภาพ Health and Art, entertainment | บริการด้านอื่นๆ Other service | งานในครัวเรือน ส่วนบุคคล Activities of household | กิจกรรมขององค์กร Extra-territorial | ไม่ทราบ Unknown | LAST OCCUPATION |   |   |   |                                                      |
| หญิง                                                               | -                                             | -                                                                                   | -                                                                                | -                                                   | -                                                                                   | -                                                                        | -                             | -                                                | -                                  | -               | -               | - | - | - | FEMALE                                               |
| 1. ผู้ปฏิบัติงานนายจ้างราชการระดับอาวุโสและผู้จัดการ               | -                                             | -                                                                                   | -                                                                                | -                                                   | -                                                                                   | -                                                                        | -                             | -                                                | -                                  | -               | -               | - | - | - | 1. Legislators, senior officials and managers        |
| 2. ผู้ประกอบวิชาชีพด้านต่างๆ                                       | -                                             | -                                                                                   | -                                                                                | -                                                   | -                                                                                   | -                                                                        | -                             | -                                                | -                                  | -               | -               | - | - | - | 2. Professionals                                     |
| 3. ผู้ประกอบวิชาชีพด้านเทคนิคสาขาต่างๆ และอาชีพที่เกี่ยวข้อง       | -                                             | -                                                                                   | -                                                                                | -                                                   | -                                                                                   | -                                                                        | -                             | -                                                | -                                  | -               | -               | - | - | - | 3. Technicians and associate professionals           |
| 4. เสมียน                                                          | -                                             | -                                                                                   | -                                                                                | -                                                   | -                                                                                   | -                                                                        | -                             | -                                                | -                                  | -               | -               | - | - | - | 4. Clerks                                            |
| 5. พนักงานบริการและพนักงานในร้านค้าและตลาด                         | -                                             | -                                                                                   | -                                                                                | -                                                   | -                                                                                   | -                                                                        | -                             | -                                                | -                                  | -               | -               | - | - | - | 5. Service workers and shop and market sales workers |
| 6. ผู้ปฏิบัติงานที่มีชื่อในด้านการเกษตรและการประมง                 | -                                             | -                                                                                   | -                                                                                | -                                                   | -                                                                                   | -                                                                        | -                             | -                                                | -                                  | -               | -               | - | - | - | 6. Skilled agricultural and fishery workers          |
| 7. ผู้ปฏิบัติงานด้านความสามารถทางฝีมือและธุรกิจการค้าที่เกี่ยวข้อง | -                                             | -                                                                                   | -                                                                                | -                                                   | -                                                                                   | -                                                                        | -                             | -                                                | -                                  | -               | -               | - | - | - | 7. Craft and related trades workers                  |
| 8. ผู้ปฏิบัติงานโรงงานและเครื่องจักรและผู้ปฏิบัติงานด้านการประกอบ  | -                                             | -                                                                                   | -                                                                                | -                                                   | -                                                                                   | -                                                                        | -                             | -                                                | -                                  | -               | -               | - | - | - | 8. Plant and machine operators and assemblers        |
| 9. อาชีพขั้นพื้นฐานต่างๆ ในด้านการขายและการให้บริการ               | -                                             | -                                                                                   | -                                                                                | -                                                   | -                                                                                   | -                                                                        | -                             | -                                                | -                                  | -               | -               | - | - | - | 9. Elementary occupations                            |
| 10. คนงานซึ่งมีชื่อจำแนกไว้ในหมวดอื่น                              | -                                             | -                                                                                   | -                                                                                | -                                                   | -                                                                                   | -                                                                        | -                             | -                                                | -                                  | -               | -               | - | - | - | 10. Workers not classifiable by occupation           |

ตารางที่ 14. จำนวนผู้ว่างงาน ที่เคยทำงานมาก่อน จำนวนคนอาชีพที่ครั้งสุดท้าย อุตสาหกรรมที่ทำงานครั้งสุดท้าย เพศ และเขตการปกครอง ภาคเหนือ (ต่อ)

TABLE 14. UNEMPLOYED PERSONS, EVER WORKED BY LAST OCCUPATION, LAST INDUSTRY, SEX AND AREA, NORTHERN REGION (Contd.)

| อาชีพที่ทำงานครั้งสุดท้าย                                              | เขตเทศบาล NON-MUNICIPAL AREA                 |                                         |                                |                                   |                                      |              |                          |           |          |               |                                 |                                |                                                         | LAST OCCUPATION |
|------------------------------------------------------------------------|----------------------------------------------|-----------------------------------------|--------------------------------|-----------------------------------|--------------------------------------|--------------|--------------------------|-----------|----------|---------------|---------------------------------|--------------------------------|---------------------------------------------------------|-----------------|
|                                                                        | อุตสาหกรรมที่ทำงานครั้งสุดท้าย Last Industry |                                         |                                |                                   |                                      |              |                          |           |          |               |                                 |                                |                                                         |                 |
|                                                                        | รวม                                          | เกษตรกรรม<br>การปศุสัตว์<br>และการประมง | การทำเหมืองแร่<br>และเหมืองหิน | การผลิตไฟฟ้า ก๊าซ<br>ไอน้ำ กระดาษ | การจำหน่าย น้ำดื่ม ยาสูบ<br>และประปา | การก่อสร้าง  | การขนส่ง และการ<br>ขนส่ง | การขนส่ง  | การขนส่ง | การขนส่ง      | ที่พักแรมและ<br>บริการด้านอาหาร | ข้อมูลข่าวสาร<br>และการสื่อสาร | กิจกรรมการเงินและ<br>การประกันภัย                       |                 |
| Total                                                                  | Agriculture                                  | Mining                                  | Manufacturing                  | Electricity                       | Water supply                         | Construction | Transport, storage       | Transport | Storage  | Accommodation | Information                     | Financial                      | Intermediation                                          |                 |
| ยอดรวม                                                                 | 12,542                                       | 5,431                                   | -                              | 1,269                             | -                                    | 1,450        | 1,126                    | 146       | 2,542    | -             | -                               | -                              | TOTAL                                                   |                 |
| ชาย                                                                    | 6,640                                        | 2,433                                   | -                              | 784                               | -                                    | 1,450        | 348                      | 146       | 901      | -             | -                               | -                              | MALE                                                    |                 |
| 1. ผู้ปฏิบัติงานนายจ้างราชการระดับอาวุโส<br>และผู้จัดการ               | -                                            | -                                       | -                              | -                                 | -                                    | -            | -                        | -         | -        | -             | -                               | -                              | 1. Legislator, senior officials<br>and manage           |                 |
| 2. ผู้ประกอบอาชีพด้านต่างๆ                                             | -                                            | -                                       | -                              | -                                 | -                                    | -            | -                        | -         | -        | -             | -                               | -                              | 2. Professionals                                        |                 |
| 3. ผู้ประกอบอาชีพด้านเทคนิคสาขาต่างๆ<br>และอาชีพที่เกี่ยวข้อง          | 439                                          | -                                       | -                              | -                                 | -                                    | 439          | -                        | -         | -        | -             | -                               | -                              | 3. Technicians and associate<br>professionals           |                 |
| 4. เสมียน                                                              | 901                                          | -                                       | -                              | -                                 | -                                    | -            | -                        | -         | 901      | -             | -                               | -                              | 4. Clerks                                               |                 |
| 5. พนักงานบริการและพนักงานในร้านค้า<br>และตลาด                         | -                                            | -                                       | -                              | -                                 | -                                    | -            | -                        | -         | -        | -             | -                               | -                              | 5. Service workers and shop and market<br>sales workers |                 |
| 6. ผู้ปฏิบัติงานที่มีฝีมือด้านการเกษตร<br>และการประมง                  | 499                                          | 499                                     | -                              | -                                 | -                                    | -            | -                        | -         | -        | -             | -                               | -                              | 6. Skilled agricultural and fishery<br>workers          |                 |
| 7. ผู้ปฏิบัติงานด้านความสามารถทางฝีมือ<br>และธุรกิจการค้าที่เกี่ยวข้อง | 445                                          | -                                       | -                              | -                                 | -                                    | 215          | -                        | -         | -        | -             | -                               | -                              | 7. Craftsmen and related trades<br>workers              |                 |
| 8. ผู้ปฏิบัติการโรงงานและเครื่องจักร<br>และผู้ปฏิบัติงานด้านการประกอบ  | 930                                          | -                                       | -                              | 784                               | -                                    | -            | -                        | 146       | -        | -             | -                               | -                              | 8. Plant and machine operators<br>and assemblers        |                 |
| 9. อาชีพขั้นพื้นฐานต่างๆ ในด้านการขาย<br>และการให้บริการ               | 3,425                                        | 1,933                                   | -                              | -                                 | -                                    | 795          | 348                      | -         | -        | -             | -                               | -                              | 9. Elementary occupations                               |                 |
| 10. คนงานซึ่งมิได้จำแนกไว้ในหมวดอื่น                                   | -                                            | -                                       | -                              | -                                 | -                                    | -            | -                        | -         | -        | -             | -                               | -                              | 10. Workers not classifiable by occupation              |                 |



ตารางที่ 14 จำนวนผู้ว่างงาน ที่เคยทำงานมาก่อน จำแนกตามอาชีพที่ทำงานครั้งสุดท้าย อุตสาหกรรมที่ทำงานครั้งสุดท้าย เพศ และเขตการปกครอง ภาคเหนือ (ต่อ)  
TABLE 14 UNEMPLOYED PERSONS, EVER WORKED BY LAST OCCUPATION, LAST INDUSTRY SEX AND AREA, NORTHERN REGION (Contd.)

| อาชีพที่ทำงานครั้งสุดท้าย                                          | อุตสาหกรรมที่ทำงานครั้งสุดท้าย (ต่อ) Last Industry (Contd.) |                                                   |                                               |                                   |           |                        |                                   |                 |                         |                   | ไม่ทราบ | LAST OCCUPATION |                                                      |
|--------------------------------------------------------------------|-------------------------------------------------------------|---------------------------------------------------|-----------------------------------------------|-----------------------------------|-----------|------------------------|-----------------------------------|-----------------|-------------------------|-------------------|---------|-----------------|------------------------------------------------------|
|                                                                    | กิจกรรมอสังหาริมทรัพย์                                      | กิจกรรมทางวิชาชีพ                                 | การบริหารสนับสนุนและป้องกันประเทศ             | การบริหารราชการ                   | การศึกษา  | กิจกรรมด้านสุขภาพ      | ศิลปะ ความบันเทิง และนันทนาการ    | บริการด้านอื่นๆ | งานในครัวเรือน          | กิจกรรมขององค์กร  |         |                 | Extra-territorial                                    |
|                                                                    | Real estate activities                                      | Professional, scientific and technical activities | Administrative and support service activities | Public administration and defence | Education | Health and social work | Art, entertainment and recreation | Other service   | Activities of household | Extra-territorial |         |                 | Unknown                                              |
| <b>ยอดรวม</b>                                                      | -                                                           | -                                                 | 578                                           | -                                 | -         | -                      | -                                 | -               | -                       | -                 | -       | -               | TOTAL                                                |
| <b>ชาย</b>                                                         | -                                                           | -                                                 | 578                                           | -                                 | -         | -                      | -                                 | -               | -                       | -                 | -       | -               | MALE                                                 |
| 1. ผู้ปฏิบัติงานหน่วยราชการระดับอาวุโสและผู้จัดการ                 | -                                                           | -                                                 | -                                             | -                                 | -         | -                      | -                                 | -               | -                       | -                 | -       | -               | 1. Legislators, senior officials and managers        |
| 2. ผู้ประกอบวิชาชีพด้านต่างๆ                                       | -                                                           | -                                                 | -                                             | -                                 | -         | -                      | -                                 | -               | -                       | -                 | -       | -               | 2. Professionals                                     |
| 3. ผู้ประกอบวิชาชีพด้านเทคนิคสาขาต่างๆ และอาชีพที่เกี่ยวข้อง       | -                                                           | -                                                 | -                                             | -                                 | -         | -                      | -                                 | -               | -                       | -                 | -       | -               | 3. Technicians and associate professionals           |
| 4. เสมียน                                                          | -                                                           | -                                                 | -                                             | -                                 | -         | -                      | -                                 | -               | -                       | -                 | -       | -               | 4. Clerks                                            |
| 5. พนักงานบริการและพนักงานในร้านค้าและตลาด                         | -                                                           | -                                                 | -                                             | -                                 | -         | -                      | -                                 | -               | -                       | -                 | -       | -               | 5. Service workers and shop and market sales workers |
| 6. ผู้ปฏิบัติงานที่มีฝีมือในด้านการเกษตรและการประมง                | -                                                           | -                                                 | -                                             | -                                 | -         | -                      | -                                 | -               | -                       | -                 | -       | -               | 6. Skilled agricultural and fishery workers          |
| 7. ผู้ปฏิบัติงานด้านความสามารถทางฝีมือและธุรกิจการค้าที่เกี่ยวข้อง | -                                                           | -                                                 | 230                                           | -                                 | -         | -                      | -                                 | -               | -                       | -                 | -       | -               | 7. Craft and related trades workers                  |
| 8. ผู้ปฏิบัติการโรงงานและเครื่องจักร                               | -                                                           | -                                                 | -                                             | -                                 | -         | -                      | -                                 | -               | -                       | -                 | -       | -               | 8. Plant and machine operators and assemblers        |
| 9. อาชีพขั้นพื้นฐานต่างๆ ในด้านการขายและการให้บริการ               | -                                                           | -                                                 | 348                                           | -                                 | -         | -                      | -                                 | -               | -                       | -                 | -       | -               | 9. Elementary occupations                            |
| 10. คนงานซึ่งมิได้จำแนกไว้ในหมวดอื่น                               | -                                                           | -                                                 | -                                             | -                                 | -         | -                      | -                                 | -               | -                       | -                 | -       | -               | 10. Workers not classifiable by occupation           |

ตารางที่ 14 จำนวนผู้ว่างงาน ที่เคยทำงานมาก่อน จำแนกตามอาชีพที่ทำงานครั้งสุดท้าย อุตสาหกรรมที่ทำงานครั้งสุดท้าย เพศ และเขตการปกครอง ภาคเหนือ (ต่อ)

TABLE 14 UNEMPLOYED PERSONS, EVER WORKED BY LAST OCCUPATION, LAST INDUSTRY SEX AND AREA, NORTHERN REGION (Contd.)

ไตรมาสที่ 2/2556 : Quarter 2/2013

นอกเขตเทศบาล NON-MUNICIPAL AREA

| อาชีพที่ทำงานครั้งสุดท้าย                                           | อุตสาหกรรมที่ทำงานครั้งสุดท้าย (ต่อ) Last Industry (Contd.) |                                               |                                               |                               |           |                                     |                                |                 |                         |                   | LAST OCCUPATION |                                                      |
|---------------------------------------------------------------------|-------------------------------------------------------------|-----------------------------------------------|-----------------------------------------------|-------------------------------|-----------|-------------------------------------|--------------------------------|-----------------|-------------------------|-------------------|-----------------|------------------------------------------------------|
|                                                                     | กิจกรรมอสังหาริมทรัพย์                                      | กิจกรรมทางวิชาชีพ วิทยุและเทคนิค              | การบริหารสนับสนุน และป้องกันประเทศ            | การบริหารราชการ ป้องกันประเทศ | การศึกษา  | กิจกรรมด้านสุขภาพ งานสิ่งเสริมสร้าง | ศิลปะ ความบันเทิง และนันทนาการ | บริการด้านอื่นๆ | งานในครัวเรือน          | กิจกรรมขององค์กร  |                 | ไม่ทราบ                                              |
|                                                                     | Real estate activities                                      | Professional, scientific technical activities | Administrative and support service activities | Public administration defence | Education | Health and social work              | Art, entertainment             | Other service   | Activities of household | Extra-territorial | Unknown         |                                                      |
| หญิง                                                                | -                                                           | -                                             | -                                             | -                             | -         | -                                   | -                              | -               | -                       | -                 | -               | FEMALE                                               |
| 1. ผู้ที่อยู่ติดถนน ข้างราชการระดับอำเภอ/โต และผู้จัดการ            | -                                                           | -                                             | -                                             | -                             | -         | -                                   | -                              | -               | -                       | -                 | -               | 1. Legislators, senior officials and managers        |
| 2. ผู้ประกอบวิชาชีพด้านต่างๆ                                        | -                                                           | -                                             | -                                             | -                             | -         | -                                   | -                              | -               | -                       | -                 | -               | 2. Professionals                                     |
| 3. ผู้ประกอบวิชาชีพด้านเทคนิคสาขาต่างๆ และอาชีพที่เกี่ยวข้อง        | -                                                           | -                                             | -                                             | -                             | -         | -                                   | -                              | -               | -                       | -                 | -               | 3. Technicians and associate professionals           |
| 4. เสมียน                                                           | -                                                           | -                                             | -                                             | -                             | -         | -                                   | -                              | -               | -                       | -                 | -               | 4. Clerks                                            |
| 5. พนักงานบริการและพนักงานในร้านค้า และตลาด                         | -                                                           | -                                             | -                                             | -                             | -         | -                                   | -                              | -               | -                       | -                 | -               | 5. Service workers and shop and market sales workers |
| 6. ผู้ปฏิบัติงานที่มีชื่อในด้านการเกษตร และการประมง                 | -                                                           | -                                             | -                                             | -                             | -         | -                                   | -                              | -               | -                       | -                 | -               | 6. Skilled agricultural and fishery workers          |
| 7. ผู้ปฏิบัติงานด้านความสามารถทางฝีมือ และธุรกิจการค้าที่เกี่ยวข้อง | -                                                           | -                                             | -                                             | -                             | -         | -                                   | -                              | -               | -                       | -                 | -               | 7. Craft and related trades workers                  |
| 8. ผู้ปฏิบัติงานโรงงานและเครื่องจักร และผู้ปฏิบัติงานด้านการประกอบ  | -                                                           | -                                             | -                                             | -                             | -         | -                                   | -                              | -               | -                       | -                 | -               | 8. Plant and machine operators and assemblers        |
| 9. อาชีพขั้นพื้นฐานต่างๆ ในด้านการขาย และการให้บริการ               | -                                                           | -                                             | -                                             | -                             | -         | -                                   | -                              | -               | -                       | -                 | -               | 9. Elementary occupations                            |
| 10. คนงานซึ่งมีได้จำแนกไว้ในหมวดอื่น                                | -                                                           | -                                             | -                                             | -                             | -         | -                                   | -                              | -               | -                       | -                 | -               | 10. Workers not classifiable by occupation           |



ตารางที่ 15 จำนวนลูกจ้าง จำนวนตามค่าจ้างเฉลี่ย ผลประโยชน์อื่น ๆ ที่ได้รับ อุตสาหกรรม และเพศ ภาคเหนือ  
TABLE 15 EMPLOYEE BY AVERAGE WAGE, FRINGE BENEFIT, INDUSTRY AND SEX, NORTHERN REGION

| อุตสาหกรรม<br>Industry                                                                                                 | จำนวนลูกจ้าง<br>Total Employee | ลูกจ้างที่ได้รับผลประโยชน์อื่น ๆ<br>Employee Receive Fringe Benefit |                         |                           |               |                           | ค่าจ้างเฉลี่ย<br>Average Wage | ได้รับเป็นเงิน In Cash  |                 |                                                                                                                                                                                              |                         |                           | ได้รับเป็นสิ่งของ In Kind |                           |                         |                 |  | อุตสาหกรรม<br>INDUSTRY |
|------------------------------------------------------------------------------------------------------------------------|--------------------------------|---------------------------------------------------------------------|-------------------------|---------------------------|---------------|---------------------------|-------------------------------|-------------------------|-----------------|----------------------------------------------------------------------------------------------------------------------------------------------------------------------------------------------|-------------------------|---------------------------|---------------------------|---------------------------|-------------------------|-----------------|--|------------------------|
|                                                                                                                        |                                | โบนัส<br>Bonus                                                      | ค่าล่วงเวลา<br>Overtime | เงินอื่นๆ<br>Other income | อาหาร<br>Food | เครื่องแต่งกาย<br>Clothes |                               | ที่อยู่อาศัย<br>Housing | อื่นๆ<br>Others | โบนัส<br>Bonus                                                                                                                                                                               | ค่าล่วงเวลา<br>Overtime | เงินอื่นๆ<br>Other income | อาหาร<br>Food             | เครื่องแต่งกาย<br>Clothes | ที่อยู่อาศัย<br>Housing | อื่นๆ<br>Others |  |                        |
| <b>ชาย</b>                                                                                                             | 1,519.5                        | 8.4                                                                 | 70.0                    | 188.8                     | 52.9          | 10.2                      | 9,403.2                       | 50.2                    | 16.2            | MALE                                                                                                                                                                                         |                         |                           |                           |                           |                         |                 |  |                        |
| 1. เกษตรกรรม การป่าไม้ และการประมง                                                                                     | 225.5                          | 0.0                                                                 | 0.7                     | 2.4                       | 8.9           | -                         | 4,826.9                       | 3.2                     | 2.5             | 1. Agriculture, forestry and fishing                                                                                                                                                         |                         |                           |                           |                           |                         |                 |  |                        |
| 2. การทำเหมืองแร่ และเหมืองหิน                                                                                         | 10.7                           | 0.4                                                                 | 2.2                     | 2.3                       | 0.3           | 0.2                       | 11,865.8                      | -                       | -               | 2. Mining and quarrying                                                                                                                                                                      |                         |                           |                           |                           |                         |                 |  |                        |
| 3. การผลิต                                                                                                             | 196.5                          | 1.0                                                                 | 28.3                    | 24.3                      | 8.9           | 3.4                       | 8,218.5                       | 6.3                     | 3.7             | 3. Manufacturing                                                                                                                                                                             |                         |                           |                           |                           |                         |                 |  |                        |
| 4. ไฟฟ้า ก๊าซ ไอน้ำและระบบปรับอากาศ                                                                                    | 9.9                            | 1.0                                                                 | 1.6                     | 3.3                       | -             | -                         | 29,315.8                      | 0.1                     | 0.2             | 4. Electricity, gas, steam and air conditioning supply                                                                                                                                       |                         |                           |                           |                           |                         |                 |  |                        |
| 5. การจัดทำ การจัดการและการบำบัดน้ำเสีย<br>ของเสีย และสิ่งปฏิกูล                                                       | 7.8                            | -                                                                   | 0.6                     | 0.7                       | -             | -                         | 10,715.4                      | 0.2                     | -               | 5. Water supply; sewerage, waste management and remediation activities                                                                                                                       |                         |                           |                           |                           |                         |                 |  |                        |
| 6. การก่อสร้าง                                                                                                         | 378.2                          | 0.5                                                                 | 5.2                     | 2.8                       | 3.7           | 0.1                       | 6,557.7                       | 0.5                     | 4.9             | 6. Construction                                                                                                                                                                              |                         |                           |                           |                           |                         |                 |  |                        |
| 7. การขนส่ง และการขอยืม การซ่อมยานยนต์                                                                                 | 204.1                          | 2.2                                                                 | 9.4                     | 28.4                      | 11.4          | 5.8                       | 7,990.4                       | 3.8                     | 0.9             | 7. Wholesale and retail trade; repair of motor vehicles and motorcycles                                                                                                                      |                         |                           |                           |                           |                         |                 |  |                        |
| 8. การขนส่ง และสถานที่เก็บสินค้า                                                                                       | 35.9                           | 0.1                                                                 | 5.8                     | 4.1                       | 0.9           | 0.2                       | 10,456.5                      | 0.2                     | 1.6             | 8. Transportation and storage                                                                                                                                                                |                         |                           |                           |                           |                         |                 |  |                        |
| 9. ที่พักแรมและบริการด้านอาหาร                                                                                         | 11.1                           | -                                                                   | 27.4                    | 3.3                       | 12.2          | 0.5                       | 7,831.9                       | 1.7                     | 0.2             | 9. Accommodation and food service activities                                                                                                                                                 |                         |                           |                           |                           |                         |                 |  |                        |
| 10. ข้อมูลข่าวสารและการสื่อสาร                                                                                         | 31.8                           | -                                                                   | 0.3                     | 0.8                       | -             | -                         | 19,033.9                      | -                       | 0.2             | 10. Information and communication                                                                                                                                                            |                         |                           |                           |                           |                         |                 |  |                        |
| 11. กิจกรรมทางการเงินและการประกันภัย                                                                                   | 1.4                            | 1.0                                                                 | 1.5                     | 6.9                       | -             | 0.2                       | 15,143.9                      | 1.7                     | 0.9             | 11. Financial and insurance activities                                                                                                                                                       |                         |                           |                           |                           |                         |                 |  |                        |
| 12. กิจกรรมอสังหาริมทรัพย์                                                                                             | 6.0                            | -                                                                   | -                       | 0.6                       | -             | -                         | 13,043.2                      | -                       | -               | 12. Real estate activities                                                                                                                                                                   |                         |                           |                           |                           |                         |                 |  |                        |
| 13. กิจกรรมทางวิชาชีพ วิทยาศาสตร์ และเทคนิค                                                                            | 15.7                           | 0.6                                                                 | 1.7                     | 1.3                       | 0.8           | -                         | 8,442.6                       | 0.2                     | 1.1             | 13. Professional, scientific and technical activities                                                                                                                                        |                         |                           |                           |                           |                         |                 |  |                        |
| 14. กิจกรรมบริการและกรรมการบริหารสินค้า                                                                                | 212.9                          | 0.1                                                                 | 3.2                     | 59.7                      | 0.2           | 0.2                       | 9,145.7                       | 12.9                    | 0.2             | 14. Administrative and support service activities                                                                                                                                            |                         |                           |                           |                           |                         |                 |  |                        |
| 15. การบริหารราชการ การป้องกันประเทศ<br>การประกันสังคม                                                                 | 81.0                           | 0.7                                                                 | 2.4                     | 41.2                      | 0.8           | -                         | 14,034.2                      | 11.7                    | -               | 15. Public administration and defence; compulsory social security                                                                                                                            |                         |                           |                           |                           |                         |                 |  |                        |
| 16. การศึกษา                                                                                                           | 31.5                           | 0.6                                                                 | 6.8                     | 6.5                       | -             | -                         | 22,166.2                      | 2.6                     | -               | 16. Education                                                                                                                                                                                |                         |                           |                           |                           |                         |                 |  |                        |
| 17. กิจกรรมด้านสุขภาพและงานสังคมสงเคราะห์                                                                              | 14.5                           | -                                                                   | 0.4                     | 0.4                       | 1.8           | -                         | 14,423.3                      | 1.6                     | -               | 17. Human health and social work activities                                                                                                                                                  |                         |                           |                           |                           |                         |                 |  |                        |
| 18. ศิลปะ วัฒนธรรม และนันทนาการ                                                                                        | 5.9                            | -                                                                   | -                       | -                         | 0.3           | -                         | 9,454.8                       | 0.5                     | 0.1             | 18. Arts, entertainment and recreation                                                                                                                                                       |                         |                           |                           |                           |                         |                 |  |                        |
| 19. กิจกรรมบริการด้านอื่น ๆ                                                                                            | 11.1                           | -                                                                   | -                       | -                         | 2.7           | -                         | 7,302.8                       | 2.5                     | -               | 19. Other service activities                                                                                                                                                                 |                         |                           |                           |                           |                         |                 |  |                        |
| 20. กิจกรรมการจ้างงานในครัวเรือนส่วนบุคคล<br>การผลิตสินค้าและบริการที่จำหน่ายปลีก<br>21. กิจกรรมขององค์กรระหว่างประเทศ | 0.7                            | -                                                                   | -                       | -                         | -             | -                         | 4,368.7                       | -                       | -               | 20. Activities of households as employers; undifferentiated goods and services-producing activities of households for own use<br>21. Activities of extraterritorial organizations and bodies |                         |                           |                           |                           |                         |                 |  |                        |
| 22. ไม่ทราบ                                                                                                            | -                              | -                                                                   | -                       | -                         | -             | -                         | 27,994.6                      | -                       | -               | 22. Unknown                                                                                                                                                                                  |                         |                           |                           |                           |                         |                 |  |                        |
| <b>หญิง</b>                                                                                                            | 1,188.3                        | 8.4                                                                 | 94.1                    | 189.9                     | 63.5          | 5.0                       | 9,453.2                       | 34.4                    | 18.1            | FEMALE                                                                                                                                                                                       |                         |                           |                           |                           |                         |                 |  |                        |
| 1. เกษตรกรรม การป่าไม้ และการประมง                                                                                     | 183.0                          | -                                                                   | 0.4                     | 0.4                       | 3.8           | -                         | 4,006.3                       | 0.8                     | 5.0             | 1. Agriculture, forestry and fishing                                                                                                                                                         |                         |                           |                           |                           |                         |                 |  |                        |
| 2. การทำเหมืองแร่ และเหมืองหิน                                                                                         | 4.2                            | 0.4                                                                 | 0.5                     | -                         | 0.5           | -                         | 7,956.0                       | -                       | -               | 2. Mining and quarrying                                                                                                                                                                      |                         |                           |                           |                           |                         |                 |  |                        |
| 3. การผลิต                                                                                                             | 212.6                          | 1.8                                                                 | 37.8                    | 38.0                      | 8.0           | 0.5                       | 6,297.9                       | 2.5                     | 6.3             | 3. Manufacturing                                                                                                                                                                             |                         |                           |                           |                           |                         |                 |  |                        |
| 4. ไฟฟ้า ก๊าซ ไอน้ำและระบบปรับอากาศ                                                                                    | 3.7                            | 0.2                                                                 | -                       | 0.7                       | -             | -                         | 23,387.2                      | -                       | -               | 4. Electricity, gas, steam and air conditioning supply                                                                                                                                       |                         |                           |                           |                           |                         |                 |  |                        |
| 5. การจัดทำ การจัดการและการบำบัดน้ำเสีย<br>ของเสีย และสิ่งปฏิกูล                                                       | 2.3                            | -                                                                   | -                       | -                         | -             | -                         | 14,650.2                      | -                       | -               | 5. Water supply; sewerage, waste management and remediation activities                                                                                                                       |                         |                           |                           |                           |                         |                 |  |                        |
| 6. การก่อสร้าง                                                                                                         | 95.5                           | -                                                                   | -                       | 0.9                       | 0.9           | 0.5                       | 5,744.6                       | -                       | 0.4             | 6. Construction                                                                                                                                                                              |                         |                           |                           |                           |                         |                 |  |                        |
| 7. การขนส่ง และการขอยืม การซ่อมยานยนต์                                                                                 | 139.9                          | 0.5                                                                 | 5.3                     | 19.3                      | 6.0           | 3.0                       | 7,799.2                       | 1.4                     | 1.1             | 7. Wholesale and retail trade; repair of motor vehicles and motorcycles                                                                                                                      |                         |                           |                           |                           |                         |                 |  |                        |
| 8. การขนส่ง และสถานที่เก็บสินค้า                                                                                       | 7.6                            | -                                                                   | 1.9                     | 1.9                       | -             | -                         | 9,345.1                       | 0.1                     | -               | 8. Transportation and storage                                                                                                                                                                |                         |                           |                           |                           |                         |                 |  |                        |
| 9. ที่พักแรมและบริการด้านอาหาร                                                                                         | 61.9                           | 0.4                                                                 | 1.6                     | 4.8                       | 27.2          | 0.6                       | 6,665.3                       | 3.1                     | -               | 9. Accommodation and food service activities                                                                                                                                                 |                         |                           |                           |                           |                         |                 |  |                        |
| 10. ข้อมูลข่าวสารและการสื่อสาร                                                                                         | 4.3                            | -                                                                   | 0.3                     | 0.7                       | -             | -                         | 23,163.4                      | -                       | 0.2             | 10. Information and communication                                                                                                                                                            |                         |                           |                           |                           |                         |                 |  |                        |
| 11. กิจกรรมทางการเงินและการประกันภัย                                                                                   | 31.4                           | 0.6                                                                 | 0.5                     | 4.5                       | 1.4           | -                         | 15,444.8                      | 0.1                     | 1.1             | 11. Financial and insurance activities                                                                                                                                                       |                         |                           |                           |                           |                         |                 |  |                        |
| 12. กิจกรรมอสังหาริมทรัพย์                                                                                             | 3.9                            | -                                                                   | -                       | -                         | -             | -                         | 7,426.9                       | -                       | 0.5             | 12. Real estate activities                                                                                                                                                                   |                         |                           |                           |                           |                         |                 |  |                        |
| 13. กิจกรรมทางวิชาชีพ วิทยาศาสตร์ และเทคนิค                                                                            | 4.2                            | -                                                                   | -                       | 0.3                       | -             | -                         | 8,812.4                       | -                       | -               | 13. Professional, scientific and technical activities                                                                                                                                        |                         |                           |                           |                           |                         |                 |  |                        |
| 14. กิจกรรมบริการและกรรมการบริหารสินค้า                                                                                | 13.5                           | -                                                                   | 0.9                     | 1.8                       | 0.1           | -                         | 7,094.7                       | -                       | 0.6             | 14. Administrative and support service activities                                                                                                                                            |                         |                           |                           |                           |                         |                 |  |                        |
| 15. การบริหารราชการ การป้องกันประเทศ<br>การประกันสังคม                                                                 | 119.8                          | 2.1                                                                 | 0.8                     | 26.2                      | 0.6           | -                         | 12,984.8                      | 3.8                     | -               | 15. Public administration and defence; compulsory social security                                                                                                                            |                         |                           |                           |                           |                         |                 |  |                        |
| 16. การศึกษา                                                                                                           | 150.5                          | 0.2                                                                 | 3.0                     | 58.3                      | 6.2           | -                         | 19,208.5                      | 5.1                     | 2.8             | 16. Education                                                                                                                                                                                |                         |                           |                           |                           |                         |                 |  |                        |
| 17. กิจกรรมด้านสุขภาพและงานสังคมสงเคราะห์                                                                              | 95.0                           | 0.5                                                                 | 41.8                    | 27.7                      | 0.3           | 0.3                       | 14,430.4                      | 10.6                    | 0.1             | 17. Human health and social work activities                                                                                                                                                  |                         |                           |                           |                           |                         |                 |  |                        |
| 18. ศิลปะ วัฒนธรรม และนันทนาการ                                                                                        | 1.8                            | 0.6                                                                 | 0.6                     | 2.5                       | 0.4           | -                         | 7,028.1                       | 1.6                     | -               | 18. Arts, entertainment and recreation                                                                                                                                                       |                         |                           |                           |                           |                         |                 |  |                        |
| 19. กิจกรรมบริการด้านอื่น ๆ                                                                                            | 16.0                           | -                                                                   | 0.7                     | 1.8                       | 1.8           | -                         | 7,124.4                       | 0.8                     | 0.6             | 19. Other service activities                                                                                                                                                                 |                         |                           |                           |                           |                         |                 |  |                        |
| 20. กิจกรรมการจ้างงานในครัวเรือนส่วนบุคคล<br>การผลิตสินค้าและบริการที่จำหน่ายปลีก<br>21. กิจกรรมขององค์กรระหว่างประเทศ | 29.4                           | -                                                                   | -                       | 0.4                       | 6.3           | -                         | 4,486.3                       | 4.1                     | -               | 20. Activities of households as employers; undifferentiated goods and services-producing activities of households for own use<br>21. Activities of extraterritorial organizations and bodies |                         |                           |                           |                           |                         |                 |  |                        |
| 22. ไม่ทราบ                                                                                                            | 0.7                            | -                                                                   | -                       | -                         | -             | -                         | 16,595.4                      | -                       | -               | 22. Unknown                                                                                                                                                                                  |                         |                           |                           |                           |                         |                 |  |                        |



ตารางที่ 15 จำนวนลูกจ้าง จำแนกตามค่าจ้างเฉลี่ย ผลประโยชน์อื่นๆ ที่ได้รับ อุตสาหกรรม เพศ และเขตการปกครอง ภาคเหนือ (ต่อ)

TABLE 15 EMPLOYEE BY AVERAGE WAGE, FRINGE BENEFIT, INDUSTRY, SEX AND AREA, NORTHERN REGION (Contd.)

ไตรมาสที่ 2/2556 : Quarter 2/2013

ในเขตเทศบาล MUNICIPAL AREA

หน่วยเป็นพัน : in Thousands

| อุตสาหกรรม                                                                                       | จำนวนลูกจ้าง<br>Total<br>Employee | ค่าจ้างเฉลี่ย<br>Average<br>Wage | ลูกจ้างที่ได้รับผลประโยชน์อื่นๆ Employee Receive Fringe Benefit |                         |                           |               | ได้รับเป็นเงิน In Cash    |                         |                 |                                                                                                                                  | ได้รับเป็นสิ่งของ In Kind |  |  |              | INDUSTRY |
|--------------------------------------------------------------------------------------------------|-----------------------------------|----------------------------------|-----------------------------------------------------------------|-------------------------|---------------------------|---------------|---------------------------|-------------------------|-----------------|----------------------------------------------------------------------------------------------------------------------------------|---------------------------|--|--|--------------|----------|
|                                                                                                  |                                   |                                  | โบนัส<br>Bonus                                                  | ค่าล่วงเวลา<br>Overtime | เงินอื่นๆ<br>Other Income | อาหาร<br>Food | เครื่องแต่งกาย<br>Clothes | ที่อยู่อาศัย<br>Housing | อื่นๆ<br>Others |                                                                                                                                  |                           |  |  |              |          |
| <b>ยอดรวม</b>                                                                                    | <b>916.5</b>                      | <b>11,041.9</b>                  | <b>6.0</b>                                                      | <b>68.7</b>             | <b>150.1</b>              | <b>49.2</b>   | <b>2.7</b>                | <b>42.3</b>             | <b>5.3</b>      |                                                                                                                                  |                           |  |  | <b>TOTAL</b> |          |
| ชาย                                                                                              | 493.5                             | 11,133.5                         | 2.9                                                             | 32.1                    | 74.0                      | 22.2          | 1.7                       | 24.6                    | 3.8             |                                                                                                                                  |                           |  |  | MALE         |          |
| 1.เกษตรกรรม การป่าไม้ และการประมง                                                                | 30.8                              | 4,911.2                          | 0.0                                                             | 0.0                     | 0.0                       | 1.1           | -                         | 0.3                     | 0.1             | 1. Agriculture, forestry and fishing                                                                                             |                           |  |  |              |          |
| 2.การเหมืองแร่ และเหมืองหิน                                                                      | 3.6                               | 10,935.5                         | -                                                               | 1.7                     | 1.0                       | 0.3           | 0.2                       | -                       | -               | 2. Mining and quarrying                                                                                                          |                           |  |  |              |          |
| 3. การผลิต                                                                                       | 72.4                              | 8,800.4                          | 0.6                                                             | 11.7                    | 13.0                      | 3.3           | -                         | 3.5                     | 1.2             | 3. Manufacturing                                                                                                                 |                           |  |  |              |          |
| 4. ไฟฟ้า ก๊าซ ไอน้ำและระบบปรับอากาศ                                                              | 6.4                               | 26,254.5                         | 1.0                                                             | 1.2                     | 1.5                       | -             | -                         | 0.1                     | 0.2             | 4. Electricity, gas, steam and air conditioning supply                                                                           |                           |  |  |              |          |
| 5. การจัดการน้ำ การจัดการและการบำบัดน้ำเสีย<br>ของเสีย และสิ่งปฏิกูล                             | 2.3                               | 13,033.9                         | -                                                               | 0.6                     | 0.2                       | -             | -                         | 0.2                     | -               | 5. Water supply; sewerage, waste management<br>and remediation activities                                                        |                           |  |  |              |          |
| 6. การก่อสร้าง                                                                                   | 103.6                             | 6,777.9                          | 0.5                                                             | 4.6                     | 1.3                       | 1.0           | 0.1                       | 0.5                     | 1.1             | 6. Construction                                                                                                                  |                           |  |  |              |          |
| 7. การขนส่ง และการขอยืม การซ่อมยานยนต์                                                           | 83.2                              | 8,657.7                          | 0.5                                                             | 2.8                     | 11.5                      | 3.8           | 0.7                       | 2.8                     | 0.9             | 7. Wholesale and retail trade; repair of motor vehicles and motorcycles                                                          |                           |  |  |              |          |
| 8. การขนส่ง และสถานที่เก็บสินค้า                                                                 | 12.0                              | 12,351.4                         | 0.1                                                             | 1.1                     | 2.2                       | 0.1           | -                         | 0.2                     | -               | 8. Transportation and storage                                                                                                    |                           |  |  |              |          |
| 9. ที่พักแรมและบริการด้านอาหาร                                                                   | 14.2                              | 8,312.7                          | -                                                               | 0.3                     | 2.0                       | 8.8           | 0.5                       | 1.7                     | -               | 9. Accommodation and food service activities                                                                                     |                           |  |  |              |          |
| 10. ข้อมูลข่าวสารและการสื่อสาร                                                                   | 4.4                               | 25,394.2                         | -                                                               | 0.3                     | 0.2                       | -             | -                         | -                       | 0.2             | 10. Information and communication                                                                                                |                           |  |  |              |          |
| 11.กิจกรรมทางการเงินและการประกันภัย                                                              | 13.6                              | 16,656.1                         | -                                                               | 0.1                     | 2.9                       | -             | 0.2                       | 1.5                     | -               | 11. Financial and insurance activities                                                                                           |                           |  |  |              |          |
| 12. กิจกรรมอสังหาริมทรัพย์                                                                       | 0.5                               | 9,340.1                          | -                                                               | -                       | -                         | -             | -                         | -                       | -               | 12. Real estate activities                                                                                                       |                           |  |  |              |          |
| 13. กิจกรรมทางวิชาชีพ วิทยาศาสตร์ และเทคนิค                                                      | 2.9                               | 9,852.0                          | -                                                               | -                       | 0.6                       | -             | -                         | 0.2                     | -               | 13. Professional, scientific and technical activities                                                                            |                           |  |  |              |          |
| 14. กิจกรรมการบริหารและการบริการสนับสนุน                                                         | 6.1                               | 9,864.3                          | -                                                               | 0.2                     | 0.4                       | 0.2           | -                         | 0.0                     | -               | 14. Administrative and support service activities                                                                                |                           |  |  |              |          |
| 15. การบริหารราชการ การป้องกันประเทศ<br>การประกันสังคม                                           | 75.4                              | 15,887.2                         | 0.1                                                             | 1.4                     | 19.6                      | 0.1           | 0.2                       | 6.4                     | -               | 15. Public administration and defence;<br>compulsory social security                                                             |                           |  |  |              |          |
| 16. การศึกษา                                                                                     | 33.8                              | 22,981.3                         | -                                                               | 1.7                     | 13.7                      | 0.8           | -                         | 4.6                     | -               | 16. Education                                                                                                                    |                           |  |  |              |          |
| 17. กิจกรรมด้านสุขภาพและงานสังคมสงเคราะห์                                                        | 16.6                              | 16,243.5                         | 0.1                                                             | 4.5                     | 4.0                       | -             | -                         | 2.2                     | -               | 17. Human health and social work activities                                                                                      |                           |  |  |              |          |
| 18. ศิลปะ ความบันเทิง และนันทนาการ                                                               | 5.6                               | 9,825.0                          | -                                                               | -                       | -                         | 1.3           | -                         | -                       | -               | 18. Arts, entertainment and recreation                                                                                           |                           |  |  |              |          |
| 19. กิจกรรมบริการอื่น ๆ                                                                          | 1.9                               | 7,480.9                          | -                                                               | -                       | -                         | 0.3           | -                         | 0.1                     | 0.1             | 19. Other service activities                                                                                                     |                           |  |  |              |          |
| 20. กิจกรรมการจ้างงานในครัวเรือนส่วนบุคคล<br>การผลิตสินค้าและบริการที่ขึ้นเองเพื่อใช้ในครัวเรือน | 3.8                               | 5,384.5                          | -                                                               | -                       | -                         | 1.2           | -                         | 0.3                     | -               | 20. Activities of households as employers; undifferentiated goods<br>and services-producing activities of households for own use |                           |  |  |              |          |
| 21. กิจกรรมขององค์กรระหว่างประเทศ                                                                | 0.6                               | 30,524.1                         | -                                                               | -                       | -                         | -             | -                         | -                       | -               | 21. Activities of extraterritorial organizations and bodies                                                                      |                           |  |  |              |          |
| 22. ไม่ทราบ                                                                                      | -                                 | -                                | -                                                               | -                       | -                         | -             | -                         | -                       | -               | 22. Unknown                                                                                                                      |                           |  |  |              |          |



ตารางที่ 15 จำนวนลูกจ้าง จำแนกตามค่าจ้างเฉลี่ย ผลประโยชน์อื่น ๆ ที่ได้รับ อุตสาหกรรม เพศ และเขตการปกครอง ภาคเหนือ (ต่อ)

TABLE 15 EMPLOYEE BY AVERAGE WAGE, FRINGE BENEFIT, INDUSTRY, SEX AND AREA, NORTHERN REGION (Contd.)

| ไตรมาสที่ 2/2556 : Quarter 2/2013 | อุตสาหกรรม<br>Industry                                                                         | จำนวนลูกจ้าง<br>Total Employee | ค่าจ้างเฉลี่ย<br>Average Wage | ลูกจ้างที่ได้รับผลประโยชน์อื่น ๆ Employee Receive Fringe Benefit |                         |                           |               |                           |                         |                 |                                                                                                                               |  |  | INDUSTRY |       |      |
|-----------------------------------|------------------------------------------------------------------------------------------------|--------------------------------|-------------------------------|------------------------------------------------------------------|-------------------------|---------------------------|---------------|---------------------------|-------------------------|-----------------|-------------------------------------------------------------------------------------------------------------------------------|--|--|----------|-------|------|
|                                   |                                                                                                |                                |                               | ได้รับเป็นเงิน In Cash                                           |                         |                           |               | ได้รับเป็นสิ่งของ In Kind |                         |                 |                                                                                                                               |  |  |          | TOTAL | MALE |
|                                   |                                                                                                |                                |                               | โบนัส<br>Bonus                                                   | ค่าล่วงเวลา<br>Overtime | เงินอื่นๆ<br>Other Income | อาหาร<br>Food | เครื่องแต่งกาย<br>Clothes | ที่อยู่อาศัย<br>Housing | อื่นๆ<br>Others |                                                                                                                               |  |  |          |       |      |
|                                   | ยอดรวม                                                                                         | 1,791.3                        | 8,597.9                       | 10.8                                                             | 95.4                    | 228.5                     | 67.1          | 12.4                      | 42.3                    | 29.0            |                                                                                                                               |  |  |          |       |      |
|                                   | ชาย                                                                                            | 1,026.0                        | 8,571.0                       | 5.5                                                              | 38.0                    | 114.8                     | 30.7          | 8.5                       | 25.6                    | 12.4            |                                                                                                                               |  |  |          |       |      |
| 1                                 | เกษตรกรรม การป่าไม้ และการประมง                                                                | 194.7                          | 4,813.5                       | -                                                                | 0.7                     | 2.4                       | 7.9           | -                         | 2.9                     | 2.4             | 1. Agriculture, forestry and fishing                                                                                          |  |  |          |       |      |
| 2                                 | การทำเหมืองแร่ และเหมืองหิน                                                                    | 7.2                            | 12,327.8                      | 0.4                                                              | 0.5                     | 1.3                       | -             | -                         | -                       | -               | 2. Mining and quarrying                                                                                                       |  |  |          |       |      |
| 3                                 | การผลิต                                                                                        | 124.1                          | 7,878.8                       | 0.4                                                              | 16.6                    | 11.2                      | 5.7           | 3.4                       | 2.7                     | 2.5             | 3. Manufacturing                                                                                                              |  |  |          |       |      |
| 4                                 | ไฟฟ้า ก๊าซ ไอน้ำและระบบปรับอากาศ                                                               | 3.6                            | 34,751.1                      | -                                                                | 0.4                     | 1.8                       | -             | -                         | -                       | -               | 4. Electricity, gas, steam and air conditioning supply                                                                        |  |  |          |       |      |
| 5                                 | การจัดหาน้ำ การจัดการและการบำบัดน้ำเสียของเสีย และสิ่งปฏิกูล                                   | 5.5                            | 9,754.8                       | -                                                                | -                       | 0.5                       | -             | -                         | -                       | -               | 5. Water supply; sewerage, waste management and remediation activities                                                        |  |  |          |       |      |
| 6                                 | การก่อสร้าง                                                                                    | 274.5                          | 6,446.9                       | -                                                                | 0.6                     | 1.5                       | 2.8           | -                         | -                       | 3.7             | 6. Construction                                                                                                               |  |  |          |       |      |
| 7                                 | การขายส่ง และการขายปลีก การซ่อมยานยนต์                                                         | 120.9                          | 7,531.2                       | 1.8                                                              | 6.7                     | 16.9                      | 7.6           | 5.1                       | 1.0                     | -               | 7. Wholesale and retail trade; repair of motor vehicles and motorcycles                                                       |  |  |          |       |      |
| 8                                 | การขนส่ง และสถานที่เก็บสินค้า                                                                  | 23.9                           | 9,501.9                       | -                                                                | 4.8                     | 1.9                       | 0.8           | -                         | -                       | 1.6             | 8. Transportation and storage                                                                                                 |  |  |          |       |      |
| 9                                 | ที่พักแรมและบริการด้านอาหาร                                                                    | 13.2                           | 7,314.7                       | -                                                                | 0.2                     | 1.3                       | 3.3           | -                         | -                       | -               | 9. Accommodation and food service activities                                                                                  |  |  |          |       |      |
| 10                                | ข้อมูลข่าวสารและการสื่อสาร                                                                     | 6.7                            | 14,926.3                      | -                                                                | -                       | 0.6                       | -             | -                         | -                       | -               | 10. Information and communication                                                                                             |  |  |          |       |      |
| 11                                | กิจกรรมทางการเงินและการประกันภัย                                                               | 18.2                           | 14,018.9                      | 1.0                                                              | 1.4                     | 4.0                       | -             | -                         | 0.2                     | 0.9             | 11. Financial and insurance activities                                                                                        |  |  |          |       |      |
| 12                                | กิจกรรมอสังหาริมทรัพย์                                                                         | 0.9                            | 15,000.0                      | -                                                                | -                       | -                         | -             | -                         | -                       | -               | 12. Real estate activities                                                                                                    |  |  |          |       |      |
| 13                                | กิจกรรมทางวิชาชีพ วิทยาศาสตร์ และเทคนิค                                                        | 3.0                            | 7,087.4                       | -                                                                | -                       | -                         | -             | -                         | -                       | -               | 13. Professional, scientific and technical activities                                                                         |  |  |          |       |      |
| 14                                | กิจกรรมการบริหารและการบริหารสนับสนุน                                                           | 9.6                            | 8,692.5                       | 0.6                                                              | 1.4                     | 0.9                       | 0.6           | -                         | 0.6                     | 1.1             | 14. Administrative and support service activities                                                                             |  |  |          |       |      |
| 15                                | การบริหารราชการ การป้องกันประเทศ การประกันสังคม                                                | 137.5                          | 13,018.4                      | -                                                                | 1.8                     | 40.1                      | 0.1           | -                         | 6.6                     | -               | 15. Public administration and defence; compulsory social security                                                             |  |  |          |       |      |
| 16                                | การศึกษา                                                                                       | 47.1                           | 21,581.0                      | 0.7                                                              | 0.7                     | 27.5                      | -             | -                         | 7.1                     | -               | 16. Education                                                                                                                 |  |  |          |       |      |
| 17                                | กิจกรรมด้านสุขภาพและงานสังคมสงเคราะห์                                                          | 15.0                           | 12,404.9                      | 0.5                                                              | 2.3                     | 2.5                       | -             | -                         | 0.4                     | -               | 17. Human health and social work activities                                                                                   |  |  |          |       |      |
| 18                                | ศิลปะ ความบันเทิง และนันทนาการ                                                                 | 8.9                            | 9,223.8                       | -                                                                | -                       | 0.4                       | 0.5           | -                         | 1.6                     | -               | 18. Arts, entertainment and recreation                                                                                        |  |  |          |       |      |
| 19                                | กิจกรรมบริการด้านอื่น ๆ                                                                        | 4.1                            | 7,220.6                       | -                                                                | -                       | -                         | -             | -                         | 0.4                     | -               | 19. Other service activities                                                                                                  |  |  |          |       |      |
| 20                                | กิจกรรมการจ้างงานในครัวเรือนส่วนบุคคล การผลิตสินค้าและบริการที่สร้างขึ้นเองเพื่อใช้ในครัวเรือน | 7.3                            | 3,841.6                       | -                                                                | -                       | -                         | 1.5           | -                         | 2.1                     | -               | 20. Activities of households as employers; undifferentiated goods and services-producing activities of households for own use |  |  |          |       |      |
| 21                                | กิจกรรมขององค์กรระหว่างประเทศ                                                                  | 0.1                            | 17,000.0                      | -                                                                | -                       | -                         | -             | -                         | -                       | -               | 21. Activities of extraterritorial organizations and bodies                                                                   |  |  |          |       |      |
| 22                                | ไม่ทราบ                                                                                        | -                              | -                             | -                                                                | -                       | -                         | -             | -                         | -                       | -               | 22. Unknown                                                                                                                   |  |  |          |       |      |

หน่วยเป็นพัน : In Thousands

ตารางที่ 15 จำนวนลูกจ้าง จำนวนตามค่าจ้างเฉลี่ย ผลประโยชน์อื่นๆ ที่ได้รับ อุตสาหกรรม เพศ และเขตการปกครอง ภาคเหนือ (ต่อ)  
TABLE 15 EMPLOYEE BY AVERAGE WAGE, FRINGE BENEFIT, INDUSTRY, SEX AND AREA, NORTHERN REGION (Contd.)

| อุตสาหกรรม                                                                                         | จำนวนลูกจ้าง<br>Total<br>Employee | ค่าจ้างเฉลี่ย<br>Average<br>Wage | ลูกจ้างที่ได้รับผลประโยชน์อื่น ๆ Employee Receive Fringe Benefit |                           |                        |                        |                           |                            |              |  |  |  | INDUSTRY                                                                                                                      |
|----------------------------------------------------------------------------------------------------|-----------------------------------|----------------------------------|------------------------------------------------------------------|---------------------------|------------------------|------------------------|---------------------------|----------------------------|--------------|--|--|--|-------------------------------------------------------------------------------------------------------------------------------|
|                                                                                                    |                                   |                                  | นอกเขตเทศบาล NON-MUNICIPAL AREA                                  |                           |                        |                        |                           | ในเขตเทศบาล MUNICIPAL AREA |              |  |  |  |                                                                                                                               |
|                                                                                                    |                                   |                                  | ได้รับเป็นเงิน In Cash                                           | ได้รับเป็นสิ่งของ In Kind | อื่นๆ                  | ได้รับเป็นเงิน In Cash | ได้รับเป็นสิ่งของ In Kind | อื่นๆ                      |              |  |  |  |                                                                                                                               |
|                                                                                                    |                                   |                                  | โบนัส Bonus                                                      | ค่าล่วงเวลา Overtime      | เงินอื่นๆ Other Income | อาหาร Food             | เครื่องแต่งกาย Clothes    | ที่อยู่อาศัย Housing       | อื่นๆ Others |  |  |  |                                                                                                                               |
| <b>หญิง</b>                                                                                        |                                   |                                  |                                                                  |                           |                        |                        |                           |                            |              |  |  |  | <b>FEMALE</b>                                                                                                                 |
| 1. เกษตรกรรม การป่าไม้ และการประมง                                                                 | 765.2                             | 8,633.9                          | 5.4                                                              | 57.4                      | 113.7                  | 36.5                   | 4.0                       | 16.7                       | 16.6         |  |  |  | 1. Agriculture, forestry and fishing                                                                                          |
| 2. การทำเหมืองแร่ และเหมืองหิน                                                                     | 155.6                             | 3,980.8                          | -                                                                | 0.1                       | 0.1                    | 2.9                    | -                         | -                          | 5.0          |  |  |  | 2. Mining and quarrying                                                                                                       |
| 3. การผลิต                                                                                         | 3.2                               | 7,837.9                          | 0.4                                                              | 0.5                       | -                      | 0.5                    | -                         | -                          | -            |  |  |  | 3. Manufacturing                                                                                                              |
| 4. ไฟฟ้า ก๊าซ ไอน้ำ และระบบปรับอากาศ                                                               | 123.6                             | 6,097.6                          | 1.4                                                              | 22.3                      | 19.0                   | 5.9                    | 0.4                       | -                          | 5.5          |  |  |  | 4. Electricity, gas, steam and air conditioning supply                                                                        |
| 5. การจัดการน้ำ การจัดการและการบำบัดน้ำเสีย ของเสีย และสิ่งปฏิกูล                                  | 1.9                               | 9,883.9                          | -                                                                | -                         | -                      | -                      | -                         | -                          | -            |  |  |  | 5. Water supply; sewerage, waste management and remediation activities                                                        |
| 6. การก่อสร้าง                                                                                     | 1.4                               | 17,307.8                         | -                                                                | -                         | -                      | -                      | -                         | -                          | -            |  |  |  | 6. Construction                                                                                                               |
| 7. การขนส่ง และการขายปลีก การซ่อมยานยนต์                                                           | 71.2                              | 5,629.9                          | -                                                                | -                         | -                      | 0.2                    | 0.5                       | -                          | 0.3          |  |  |  | 7. Wholesale and retail trade; repair of motor vehicles and motorcycles                                                       |
| 8. การขนส่ง และสถานที่เก็บสินค้า                                                                   | 86.1                              | 7,560.9                          | -                                                                | 4.0                       | 12.3                   | 3.8                    | 2.6                       | 0.3                        | 1.1          |  |  |  | 8. Transportation and storage                                                                                                 |
| 9. ที่พักแรมและบริการด้านอาหาร                                                                     | 5.1                               | 9,315.6                          | -                                                                | -                         | 1.5                    | -                      | -                         | -                          | -            |  |  |  | 9. Accommodation and food service activities                                                                                  |
| 10. ข้อมูลข่าวสารและการสื่อสาร                                                                     | 29.5                              | 6,174.1                          | -                                                                | 1.0                       | 2.1                    | 11.9                   | 0.6                       | 0.5                        | -            |  |  |  | 10. Information and communication                                                                                             |
| 11. กิจกรรมทางการเงินและการประกันภัย                                                               | 1.6                               | 21,166.6                         | -                                                                | -                         | -                      | -                      | -                         | -                          | -            |  |  |  | 11. Financial and insurance activities                                                                                        |
| 12. กิจกรรมอสังหาริมทรัพย์                                                                         | 18.0                              | 14,207.7                         | -                                                                | 0.4                       | 2.0                    | 1.4                    | -                         | -                          | 1.1          |  |  |  | 12. Real estate activities                                                                                                    |
| 13. กิจกรรมทางวิชาชีพ วิทยาศาสตร์ และเทคนิค                                                        | 2.6                               | 6,746.8                          | -                                                                | -                         | -                      | -                      | -                         | 0.5                        | -            |  |  |  | 13. Professional, scientific and technical activities                                                                         |
| 14. กิจกรรมการบริหารและการบริการสนับสนุน                                                           | 2.5                               | 7,910.1                          | -                                                                | -                         | -                      | -                      | -                         | -                          | -            |  |  |  | 14. Administrative and support service activities                                                                             |
| 15. การบริหารราชการ การป้องกันประเทศ การประกันสังคม                                                | 6.4                               | 6,068.1                          | -                                                                | 0.6                       | 1.4                    | -                      | -                         | -                          | 0.6          |  |  |  | 15. Public administration and defence; compulsory social security                                                             |
| 16. การศึกษา                                                                                       | 78.7                              | 12,192.2                         | 1.4                                                              | 0.6                       | 19.3                   | 0.1                    | -                         | 1.6                        | -            |  |  |  | 16. Education                                                                                                                 |
| 17. กิจกรรมด้านสุขภาพและงานสังคมสงเคราะห์                                                          | 90.7                              | 18,536.3                         | -                                                                | 0.8                       | 36.4                   | 5.0                    | -                         | 2.6                        | 2.5          |  |  |  | 17. Human health and social work activities                                                                                   |
| 18. ศิลปะ ความบันเทิง และนันทนาการ                                                                 | 57.6                              | 12,473.7                         | 0.5                                                              | 25.8                      | 15.9                   | -                      | -                         | 7.0                        | -            |  |  |  | 18. Arts, entertainment and recreation                                                                                        |
| 19. กิจกรรมบริการด้านอื่น ๆ                                                                        | 6.4                               | 6,522.4                          | 1.8                                                              | 0.6                       | 2.4                    | -                      | -                         | 1.6                        | -            |  |  |  | 19. Other service activities                                                                                                  |
| 20. กิจกรรมการจ้างงานในครัวเรือนส่วนบุคคล การผลิตสินค้าและบริการที่สร้างขึ้นเองเพื่อใช้ในครัวเรือน | 9.6                               | 6,064.0                          | -                                                                | 0.6                       | 1.3                    | 1.6                    | -                         | 0.3                        | 0.6          |  |  |  | 20. Activities of households as employers; undifferentiated goods and services-producing activities of households for own use |
| 21. กิจกรรมขององค์กรระหว่างประเทศ                                                                  | 13.7                              | 4,430.1                          | -                                                                | -                         | -                      | 3.1                    | -                         | 2.3                        | -            |  |  |  | 21. Activities of extraterritorial organizations and bodies                                                                   |
| 22. ไม่ทราบ                                                                                        | -                                 | -                                | -                                                                | -                         | -                      | -                      | -                         | -                          | -            |  |  |  | 22. Unknown                                                                                                                   |

ไตรมาสที่ 2/2556 : Quarter 2/2013

หน่วยเป็นพัน : In Thousands



ตารางที่ 16 จำนวนลูกจ้างเอกชน จำแนกตามค่าจ้างเฉลี่ย ผลประโยชน์ที่ได้รับ อุตสาหกรรม และเพศ ภาคเหนือ  
TABLE 16 PRIVATE EMPLOYEE BY AVERAGE WAGE, FRINGE BENEFIT, INDUSTRY AND SEX , NORTHERN REGION

| อุตสาหกรรม                                                     | จำนวนลูกจ้าง<br>เอกชน<br>Total Private<br>Employee | ค่าจ้างเฉลี่ย<br>Average<br>Wage | ได้รับเป็นเงิน In Cash |                         |                           |               | ได้รับเป็นสิ่งของ In Kind |                         |                 |                                                                                                                               | INDUSTRY |  |  |
|----------------------------------------------------------------|----------------------------------------------------|----------------------------------|------------------------|-------------------------|---------------------------|---------------|---------------------------|-------------------------|-----------------|-------------------------------------------------------------------------------------------------------------------------------|----------|--|--|
|                                                                |                                                    |                                  | โบนัส<br>Bonus         | ค่าล่วงเวลา<br>Overtime | เงินอื่นๆ<br>Other Income | อาหาร<br>Food | เครื่องแต่งกาย<br>Clothes | ที่อยู่อาศัย<br>Housing | อื่นๆ<br>Others |                                                                                                                               |          |  |  |
| <b>ชาย</b>                                                     |                                                    |                                  | 6.4                    | 54.6                    | 75.5                      | 52.6          | 10.0                      | 20.6                    | 16.0            | MALE                                                                                                                          |          |  |  |
| 1.เกษตรกรรม กล้วยไม้ และการประมง                               | 1,167.2                                            | 7,176.8                          | 0.0                    | 0.7                     | 2.2                       | 8.9           | -                         | 2.7                     | 2.5             | 1. Agriculture, forestry and fishing                                                                                          |          |  |  |
| 2.การค้าขนส่ง และเหมืองหิน                                     | 224.6                                              | 4,813.7                          | 0.4                    | 2.2                     | 2.3                       | 0.3           | 0.2                       | -                       | 2.5             | 2. Mining and quarrying                                                                                                       |          |  |  |
| 3. การผลิต                                                     | 193.7                                              | 8,228.7                          | 1.0                    | 27.4                    | 24.1                      | 8.9           | 3.4                       | 6.3                     | 3.7             | 3. Manufacturing                                                                                                              |          |  |  |
| 4. ไฟฟ้า ก๊าซ ไอน้ำ และระบบปรับอากาศ                           | 0.8                                                | 8,409.0                          | -                      | 0.1                     | -                         | -             | -                         | -                       | -               | 4. Electricity, gas, steam and air conditioning supply                                                                        |          |  |  |
| 5. การจัดทำ การจัดการ และการบำบัดน้ำเสีย ของเสีย และสิ่งปฏิกูล | 1.5                                                | 4,057.0                          | -                      | -                       | -                         | -             | -                         | 0.1                     | -               | 5. Water supply; sewerage, waste management and remediation activities                                                        |          |  |  |
| 6. การก่อสร้าง                                                 | 377.6                                              | 6,536.3                          | 0.5                    | 5.2                     | 2.8                       | 3.7           | 0.1                       | 0.5                     | 4.9             | 6. Construction                                                                                                               |          |  |  |
| 7. การขนส่ง และท่าเรือ การซ่อมยานยนต์                          | 203.9                                              | 7,990.6                          | 2.2                    | 9.4                     | 28.4                      | 11.4          | 5.8                       | 3.8                     | 0.9             | 7. Wholesale and retail trade; repair of motor vehicles and motorcycles                                                       |          |  |  |
| 8. การขนส่ง และสถานที่เก็บสินค้า                               | 31.5                                               | 7,954.9                          | -                      | 5.6                     | 3.7                       | 0.9           | -                         | 0.1                     | 1.6             | 8. Transportation and storage                                                                                                 |          |  |  |
| 9. ที่พักแรมและบริการด้านอาหาร                                 | 273.3                                              | 7,801.4                          | -                      | 0.4                     | 3.3                       | 12.2          | 0.5                       | 1.7                     | 0.2             | 9. Accommodation and food service activities                                                                                  |          |  |  |
| 10. ข้อมูลข่าวสารและการสื่อสาร                                 | 9.2                                                | 15,441.1                         | -                      | 0.1                     | 0.8                       | -             | -                         | -                       | 0.2             | 10. Information and communication                                                                                             |          |  |  |
| 11. กิจกรรมทางการเงินและการประกันภัย                           | 25.3                                               | 12,823.3                         | 1.0                    | 1.4                     | 5.0                       | -             | 0.1                       | 1.2                     | 0.9             | 11. Financial and insurance activities                                                                                        |          |  |  |
| 12. กิจกรรมอสังหาริมทรัพย์                                     | 1.4                                                | 13,043.2                         | -                      | -                       | -                         | -             | -                         | -                       | -               | 12. Real estate activities                                                                                                    |          |  |  |
| 13. กิจกรรมทางวิชาชีพ วิทยาศาสตร์ และเทคนิค                    | 3.7                                                | 6,068.3                          | -                      | -                       | 0.4                       | -             | -                         | -                       | -               | 13. Professional, scientific and technical activities                                                                         |          |  |  |
| 14. กิจกรรมการบริหารและการบริการสนับสนุน                       | 15.6                                               | 9,146.3                          | 0.6                    | 1.7                     | 1.3                       | 0.8           | -                         | 0.7                     | 1.1             | 14. Administrative and support service activities                                                                             |          |  |  |
| 15. การบริหารราชการ การป้องกันประเทศ การป้องกันสังคม           | 0.8                                                | 7,709.8                          | -                      | -                       | -                         | -             | -                         | -                       | -               | 15. Public administration and defence; compulsory social security                                                             |          |  |  |
| 16. การศึกษา                                                   | 8.9                                                | 12,559.3                         | -                      | -                       | 0.8                       | 0.8           | -                         | -                       | -               | 16. Education                                                                                                                 |          |  |  |
| 17. กิจกรรมด้านสุขภาพและงานสังคมสงเคราะห์                      | 5.0                                                | 11,967.6                         | 0.5                    | 0.5                     | 0.4                       | -             | -                         | 0.2                     | -               | 17. Human health and social work activities                                                                                   |          |  |  |
| 18. ศิลปะ ความบันเทิง และนันทนาการ                             | 9.0                                                | 8,155.2                          | -                      | -                       | -                         | 1.7           | -                         | 0.5                     | -               | 18. Arts, entertainment and recreation                                                                                        |          |  |  |
| 19. กิจกรรมบริการด้านอื่น ๆ                                    | 5.1                                                | 6,612.3                          | -                      | -                       | -                         | 0.3           | -                         | 0.5                     | 0.1             | 19. Other service activities                                                                                                  |          |  |  |
| 20. กิจกรรมการจ้างงานในครัวเรือนส่วนบุคคล                      | 11.1                                               | 4,368.7                          | -                      | -                       | -                         | 2.7           | -                         | 2.5                     | -               | 20. Activities of households as employers; undifferentiated goods and services-producing activities of households for own use |          |  |  |
| 21. กิจกรรมขององค์กรระหว่างประเทศ                              | 0.7                                                | 27,994.6                         | -                      | -                       | -                         | -             | -                         | -                       | -               | 21. Activities of extraterritorial organizations and bodies                                                                   |          |  |  |
| 22. ไม่ทราบ                                                    | -                                                  | -                                | -                      | -                       | -                         | -             | -                         | -                       | -               | 22. Unknown                                                                                                                   |          |  |  |
| <b>หญิง</b>                                                    |                                                    |                                  | 5.7                    | 48.5                    | 79.0                      | 57.2          | 4.6                       | 13.5                    | 15.7            | FEMALE                                                                                                                        |          |  |  |
| 1.เกษตรกรรม กล้วยไม้ และการประมง                               | 827.6                                              | 6,431.8                          | -                      | -                       | 0.4                       | 3.8           | -                         | 0.8                     | 5.0             | 1. Agriculture, forestry and fishing                                                                                          |          |  |  |
| 2.การค้าขนส่ง และเหมืองหิน                                     | 182.0                                              | 3,998.3                          | -                      | 0.4                     | 0.5                       | 0.5           | -                         | -                       | 2.5             | 2. Mining and quarrying                                                                                                       |          |  |  |
| 3. การผลิต                                                     | 4.2                                                | 7,956.0                          | 0.4                    | 0.5                     | -                         | -             | -                         | -                       | 6.3             | 3. Manufacturing                                                                                                              |          |  |  |
| 4. ไฟฟ้า ก๊าซ ไอน้ำ และระบบปรับอากาศ                           | 212.5                                              | 6,283.4                          | 1.8                    | 37.8                    | 38.0                      | 8.0           | 0.5                       | 2.5                     | -               | 4. Electricity, gas, steam and air conditioning supply                                                                        |          |  |  |
| 5. การจัดทำ การจัดการ และการบำบัดน้ำเสีย ของเสีย และสิ่งปฏิกูล | 1.2                                                | 17,626.6                         | -                      | -                       | -                         | -             | -                         | -                       | -               | 5. Water supply; sewerage, waste management and remediation activities                                                        |          |  |  |
| 6. การก่อสร้าง                                                 | 95.4                                               | 5,736.4                          | -                      | -                       | 0.7                       | 0.9           | 0.5                       | -                       | 0.4             | 6. Construction                                                                                                               |          |  |  |
| 7. การขนส่ง และท่าเรือ การซ่อมยานยนต์                          | 138.9                                              | 7,786.7                          | 0.5                    | 4.3                     | 19.3                      | 6.0           | 3.0                       | 1.4                     | 1.1             | 7. Wholesale and retail trade; repair of motor vehicles and motorcycles                                                       |          |  |  |
| 8. การขนส่ง และสถานที่เก็บสินค้า                               | 6.3                                                | 7,206.6                          | -                      | -                       | 1.6                       | -             | -                         | 0.1                     | -               | 8. Transportation and storage                                                                                                 |          |  |  |
| 9. ที่พักแรมและบริการด้านอาหาร                                 | 61.5                                               | 6,672.9                          | 0.4                    | 1.6                     | 4.8                       | 27.1          | 0.6                       | 3.1                     | -               | 9. Accommodation and food service activities                                                                                  |          |  |  |
| 10. ข้อมูลข่าวสารและการสื่อสาร                                 | 2.7                                                | 25,852.5                         | -                      | 0.1                     | 0.5                       | -             | -                         | -                       | 0.2             | 10. Information and communication                                                                                             |          |  |  |
| 11. กิจกรรมทางการเงินและการประกันภัย                           | 21.3                                               | 13,815.3                         | 0.2                    | -                       | 3.8                       | -             | -                         | 0.1                     | -               | 11. Financial and insurance activities                                                                                        |          |  |  |
| 12. กิจกรรมอสังหาริมทรัพย์                                     | 3.9                                                | 7,426.9                          | -                      | -                       | -                         | -             | -                         | 0.5                     | -               | 12. Real estate activities                                                                                                    |          |  |  |
| 13. กิจกรรมทางวิชาชีพ วิทยาศาสตร์ และเทคนิค                    | 3.8                                                | 8,816.5                          | -                      | -                       | 0.3                       | -             | -                         | -                       | 0.6             | 13. Professional, scientific and technical activities                                                                         |          |  |  |
| 14. กิจกรรมการบริหารและการบริการสนับสนุน                       | 13.3                                               | 6,960.7                          | -                      | 0.9                     | 1.8                       | 0.1           | -                         | -                       | -               | 14. Administrative and support service activities                                                                             |          |  |  |
| 15. การบริหารราชการ การป้องกันประเทศ การป้องกันสังคม           | 0.2                                                | 16,626.1                         | -                      | -                       | -                         | -             | -                         | -                       | -               | 15. Public administration and defence; compulsory social security                                                             |          |  |  |
| 16. การศึกษา                                                   | 20.6                                               | 10,342.9                         | 0.2                    | 0.3                     | 2.7                       | 2.2           | -                         | 0.1                     | 1.5             | 16. Education                                                                                                                 |          |  |  |
| 17. กิจกรรมด้านสุขภาพและงานสังคมสงเคราะห์                      | 9.1                                                | 11,217.2                         | 0.5                    | 2.0                     | 1.2                       | 0.1           | -                         | -                       | -               | 17. Human health and social work activities                                                                                   |          |  |  |
| 18. ศิลปะ ความบันเทิง และนันทนาการ                             | 5.2                                                | 5,934.1                          | 1.8                    | -                       | 1.9                       | 0.4           | -                         | -                       | -               | 18. Arts, entertainment and recreation                                                                                        |          |  |  |
| 19. กิจกรรมบริการด้านอื่น ๆ                                    | 15.6                                               | 7,122.8                          | -                      | 0.7                     | 1.8                       | 1.8           | -                         | 0.8                     | 0.6             | 19. Other service activities                                                                                                  |          |  |  |
| 20. กิจกรรมการจ้างงานในครัวเรือนส่วนบุคคล                      | 29.4                                               | 4,486.3                          | -                      | -                       | 0.4                       | 6.3           | -                         | 4.1                     | -               | 20. Activities of households as employers; undifferentiated goods and services-producing activities of households for own use |          |  |  |
| 21. กิจกรรมขององค์กรระหว่างประเทศ                              | 0.7                                                | 16,595.4                         | -                      | -                       | -                         | -             | -                         | -                       | -               | 21. Activities of extraterritorial organizations and bodies                                                                   |          |  |  |
| 22. ไม่ทราบ                                                    | -                                                  | -                                | -                      | -                       | -                         | -             | -                         | -                       | -               | 22. Unknown                                                                                                                   |          |  |  |

ตารางที่ 16 จำนวนลูกจ้างเอกชน จำแนกตามค่าจ้างเฉลี่ย ผลประโยชน์ที่ได้รับ อุตสาหกรรม เพศ และเขตการปกครอง ภาคเหนือ (ต่อ)

TABLE 16 PRIVATE EMPLOYEE BY AVERAGE WAGE, FRINGE BENEFIT, INDUSTRY, SEX AND AREA, NORTHERN REGION (Contd.)

ไตรมาสที่ 2,2556 : Quarter 2/2013

ในเขตเทศบาล MUNICIPAL AREA

หน่วยเป็นพัน : In Thousands

| อุตสาหกรรม                                                                                     | จำนวนลูกจ้าง<br>เอกชน<br>Total Private<br>Employee | ลูกจ้างเอกชนที่ได้รับผลประโยชน์อื่น ๆ Private Employee Receive Fringe Benefit |                |                         |                           |               |                           |                         |                 |  |  | INDUSTRY                                                                                                                         |
|------------------------------------------------------------------------------------------------|----------------------------------------------------|-------------------------------------------------------------------------------|----------------|-------------------------|---------------------------|---------------|---------------------------|-------------------------|-----------------|--|--|----------------------------------------------------------------------------------------------------------------------------------|
|                                                                                                |                                                    | ได้รับเป็นเงิน In Cash                                                        |                |                         |                           |               | ได้รับเป็นสิ่งของ In Kind |                         |                 |  |  |                                                                                                                                  |
|                                                                                                |                                                    | ค่าจ้างเฉลี่ย<br>Average<br>Wage                                              | โบนัส<br>Bonus | ค่าล่วงเวลา<br>Overtime | เงินอื่นๆ<br>Other Income | อาหาร<br>Food | เครื่องแต่งกาย<br>Clothes | ที่อยู่อาศัย<br>Housing | อื่นๆ<br>Others |  |  |                                                                                                                                  |
| <b>ยอดรวม</b>                                                                                  | 645.9                                              | 6,341.0                                                                       | 4.5            | 39.0                    | 75.5                      | 61.9          | 4.3                       | 28.8                    | 6.2             |  |  | TOTAL                                                                                                                            |
| <b>ชาย</b>                                                                                     | 355.7                                              | 8,207.0                                                                       | 1.6            | 22.7                    | 35.1                      | 22.0          | 1.5                       | 10.8                    | 3.6             |  |  | MALE                                                                                                                             |
| 1. เกษตรกรรม การป่าไม้ และการประมง                                                             | 30.8                                               | 4,904.0                                                                       | 0.0            | 0.0                     | 0.0                       | 1.1           | -                         | 0.3                     | 0.1             |  |  | 1. Agriculture, forestry and fishing                                                                                             |
| 2. การทำเหมืองแร่ และเหมืองหิน                                                                 | 3.6                                                | 10,935.5                                                                      | -              | 1.7                     | 1.0                       | 0.3           | 0.2                       | -                       | -               |  |  | 2. Mining and quarrying                                                                                                          |
| 3. การผลิต                                                                                     | 71.7                                               | 8,821.8                                                                       | 0.6            | 11.7                    | 12.9                      | 3.3           | -                         | 3.5                     | 1.2             |  |  | 3. Manufacturing                                                                                                                 |
| 4. ไฟฟ้า ก๊าซ ไอน้ำและระบบปรับอากาศ                                                            | 0.4                                                | 6,618.1                                                                       | -              | -                       | -                         | -             | -                         | -                       | -               |  |  | 4. Electricity, gas, steam and air conditioning supply                                                                           |
| 5. การจัดหา น้ำ การจัดการและการบำบัดน้ำเสีย<br>ของเสีย และสิ่งปฏิกูล                           | 0.3                                                | 4,000.0                                                                       | -              | -                       | -                         | -             | -                         | -                       | 0.1             |  |  | 5. Water supply; sewerage, waste management<br>and remediation activities                                                        |
| 6. การก่อสร้าง                                                                                 | 103.6                                              | 6,764.9                                                                       | 0.5            | 4.6                     | 1.3                       | 1.0           | 0.1                       | 0.5                     | 1.1             |  |  | 6. Construction                                                                                                                  |
| 7. การขนส่ง และอากาศยานปีก การซ่อมยานยนต์                                                      | 83.0                                               | 8,659.5                                                                       | 0.5            | 2.8                     | 11.5                      | 3.8           | 0.7                       | 2.8                     | 0.9             |  |  | 7. Wholesale and retail trade; repair of motor vehicles and motorcycles                                                          |
| 8. การขนส่ง และสถานที่เก็บสินค้า                                                               | 9.9                                                | 9,863.3                                                                       | -              | 0.8                     | 2.0                       | 0.1           | -                         | 0.1                     | -               |  |  | 8. Transportation and storage                                                                                                    |
| 9. ที่พักแรมและบริการด้านอาหาร                                                                 | 14.1                                               | 8,256.4                                                                       | -              | 0.3                     | 2.0                       | 8.8           | 0.5                       | 1.7                     | -               |  |  | 9. Accommodation and food service activities                                                                                     |
| 10. ข้อมูลข่าวสารและการสื่อสาร                                                                 | 2.7                                                | 17,781.6                                                                      | -              | 0.1                     | 0.2                       | -             | -                         | -                       | 0.2             |  |  | 10. Information and communication                                                                                                |
| 11. กิจกรรมทางการเงินและการประกันภัย                                                           | 10.3                                               | 13,648.8                                                                      | -              | 0.0                     | 2.6                       | -             | 0.1                       | 1.2                     | -               |  |  | 11. Financial and insurance activities                                                                                           |
| 12. กิจกรรมอสังหาริมทรัพย์                                                                     | 0.5                                                | 9,340.1                                                                       | -              | -                       | -                         | -             | -                         | -                       | -               |  |  | 12. Real estate activities                                                                                                       |
| 13. กิจกรรมทางวิชาชีพ วิทยาศาสตร์ และเทคนิค                                                    | 1.3                                                | 6,886.8                                                                       | -              | -                       | 0.4                       | -             | -                         | -                       | -               |  |  | 13. Professional, scientific and technical activities                                                                            |
| 14. กิจกรรมการบริหารและการสนับสนุน                                                             | 6.0                                                | 9,874.2                                                                       | -              | 0.2                     | 0.4                       | 0.2           | -                         | 0.0                     | -               |  |  | 14. Administrative and support service activities                                                                                |
| 15. การบริหารราชการ การป้องกันประเทศ<br>การประกันสังคม                                         | 0.6                                                | 7,993.7                                                                       | -              | -                       | -                         | -             | -                         | -                       | -               |  |  | 15. Public administration and defence;<br>compulsory social security                                                             |
| 16. การศึกษา                                                                                   | 5.5                                                | 13,302.0                                                                      | -              | -                       | 0.4                       | 0.8           | -                         | -                       | -               |  |  | 16. Education                                                                                                                    |
| 17. กิจกรรมด้านสุขภาพและงานสังคมสงเคราะห์                                                      | 1.9                                                | 21,771.2                                                                      | -              | 0.5                     | 0.4                       | -             | -                         | 0.2                     | -               |  |  | 17. Human health and social work activities                                                                                      |
| 18. ศิลปะ ความบันเทิง และนันทนาการ                                                             | 3.9                                                | 8,219.0                                                                       | -              | -                       | -                         | 1.2           | -                         | -                       | -               |  |  | 18. Arts, entertainment and recreation                                                                                           |
| 19. กิจกรรมบริการด้านอื่น ๆ                                                                    | 1.5                                                | 7,356.0                                                                       | -              | -                       | -                         | 0.3           | -                         | 0.1                     | 0.1             |  |  | 19. Other service activities                                                                                                     |
| 20. กิจกรรมการจ้างงานในครัวเรือนส่วนบุคคล<br>การผลิตสินค้าและบริการที่ตนเองเพื่อใช้ในครัวเรือน | 3.8                                                | 5,384.5                                                                       | -              | -                       | -                         | 1.2           | -                         | 0.3                     | -               |  |  | 20. Activities of households as employers; undifferentiated goods<br>and services-producing activities of households for own use |
| 21. กิจกรรมขององค์การระหว่างประเทศ                                                             | 0.6                                                | 30,524.1                                                                      | -              | -                       | -                         | -             | -                         | -                       | -               |  |  | 21. Activities of extraterritorial organizations and bodies                                                                      |
| 22. ไม่ทราบ                                                                                    | -                                                  | -                                                                             | -              | -                       | -                         | -             | -                         | -                       | -               |  |  | 22. Unknown                                                                                                                      |





ตารางที่ 16 จำนวนลูกจ้างเอกชน จำแนกตามค่าจ้างเฉลี่ย ผลประโยชน์ที่ได้รับ อุตสาหกรรม เพศ และเขตการปกครอง ภาคเหนือ (ต่อ)

TABLE 16 PRIVATE EMPLOYEE BY AVERAGE WAGE, FRINGE BENEFIT, INDUSTRY, SEX AND AREA, NORTHERN REGION (Contd.)

ไตรมาสที่ 2/2556 : Quarter 2/2013

นอกเขตเทศบาล NON-MUNICIPAL AREA

หน่วยเป็นพัน : In Thousands

| อุตสาหกรรม<br>Industry                                                                                | จำนวนลูกจ้าง<br>Total Private Employee |                | ลูกจ้างเอกชนที่ได้รับผลประโยชน์อื่น ๆ Private Employee Receive Fringe Benefit |                         |                           |               |                           |                         |                                                                                                                                  |                 |                 |  | INDUSTRY |
|-------------------------------------------------------------------------------------------------------|----------------------------------------|----------------|-------------------------------------------------------------------------------|-------------------------|---------------------------|---------------|---------------------------|-------------------------|----------------------------------------------------------------------------------------------------------------------------------|-----------------|-----------------|--|----------|
|                                                                                                       | ค่าจ้างเฉลี่ย<br>Average Wage          | โบนัส<br>Bonus | ได้รับเป็นเงิน In Cash                                                        |                         | ได้รับเป็นสิ่งของ In Kind |               | ได้รับเป็นเงิน In Kind    |                         |                                                                                                                                  |                 |                 |  |          |
|                                                                                                       |                                        |                | โบนัส<br>Bonus                                                                | ค่าล่วงเวลา<br>Overtime | เงินอื่นๆ<br>Other Income | อาหาร<br>Food | เครื่องแต่งกาย<br>Clothes | ที่อยู่อาศัย<br>Housing | อื่นๆ<br>Others                                                                                                                  | อื่นๆ<br>Others | อื่นๆ<br>Others |  |          |
| <b>ยอดรวม</b>                                                                                         | 1,348.9                                | 11.8           | 77.1                                                                          | 81.7                    | 100.6                     | 11.3          | 25.3                      | 20.9                    | TOTAL                                                                                                                            |                 |                 |  |          |
| <b>ชาย</b>                                                                                            | 811.5                                  | 4.8            | 31.9                                                                          | 40.4                    | 30.6                      | 8.5           | 9.8                       | 12.4                    | MALE                                                                                                                             |                 |                 |  |          |
| 1 เกษตรกรรม การป่าไม้ และการประมง                                                                     | 193.8                                  | -              | 0.7                                                                           | 2.2                     | 7.9                       | -             | 2.4                       | 2.4                     | 1. Agriculture, forestry and fishing                                                                                             |                 |                 |  |          |
| 2. การทำเหมืองแร่ และเหมืองหิน                                                                        | 7.2                                    | 0.4            | 0.5                                                                           | 1.3                     | -                         | -             | -                         | -                       | 2. Mining and quarrying                                                                                                          |                 |                 |  |          |
| 3. การผลิต                                                                                            | 121.9                                  | 0.4            | 15.7                                                                          | 11.2                    | 5.7                       | 3.4           | 2.7                       | 2.5                     | 3. Manufacturing                                                                                                                 |                 |                 |  |          |
| 4. ไฟฟ้า ก๊าซ ไอน้ำ และระบบปรับอากาศ                                                                  | 0.5                                    | -              | 0.1                                                                           | -                       | -                         | -             | -                         | -                       | 4. Electricity, gas, steam and air conditioning supply                                                                           |                 |                 |  |          |
| 5. การจัดหา น้ำ การจัดการ และการบำบัดน้ำเสีย<br>ของเสีย และสิ่งปฏิกูล                                 | 1.3                                    | -              | -                                                                             | -                       | -                         | -             | -                         | -                       | 5. Water supply; sewerage, waste management<br>and remediation activities                                                        |                 |                 |  |          |
| 6. การก่อสร้าง                                                                                        | 274.0                                  | -              | 0.6                                                                           | 1.5                     | 2.8                       | -             | -                         | 3.7                     | 6. Construction                                                                                                                  |                 |                 |  |          |
| 7. การขายส่ง และการขายปลีก การซ่อมยานยนต์                                                             | 120.9                                  | 1.8            | 6.7                                                                           | 16.9                    | 7.6                       | 5.1           | 1.0                       | -                       | 7. Wholesale and retail trade; repair of motor vehicles and motorcycles                                                          |                 |                 |  |          |
| 8. การขนส่ง และสถานที่เก็บสินค้า                                                                      | 21.6                                   | -              | 4.8                                                                           | 1.7                     | 0.8                       | -             | -                         | 1.6                     | 8. Transportation and storage                                                                                                    |                 |                 |  |          |
| 9. ที่พักแรมและบริการด้านอาหาร                                                                        | 13.2                                   | -              | 0.2                                                                           | 1.3                     | 3.3                       | -             | -                         | -                       | 9. Accommodation and food service activities                                                                                     |                 |                 |  |          |
| 10. ข้อมูลข่าวสารและการสื่อสาร                                                                        | 6.5                                    | -              | -                                                                             | 0.6                     | -                         | -             | -                         | -                       | 10. Information and communication                                                                                                |                 |                 |  |          |
| 11. กิจกรรมทางการเงินและการประกันภัย                                                                  | 15.0                                   | 1.0            | 1.4                                                                           | 2.4                     | -                         | -             | -                         | 0.9                     | 11. Financial and insurance activities                                                                                           |                 |                 |  |          |
| 12. กิจกรรมอสังหาริมทรัพย์                                                                            | 0.9                                    | -              | -                                                                             | -                       | -                         | -             | -                         | -                       | 12. Real estate activities                                                                                                       |                 |                 |  |          |
| 13. กิจกรรมทางวิชาชีพ วิทยาศาสตร์ และเทคนิค                                                           | 2.3                                    | -              | -                                                                             | -                       | -                         | -             | -                         | -                       | 13. Professional, scientific and technical activities                                                                            |                 |                 |  |          |
| 14. กิจกรรมการบริหารและการสนับสนุน                                                                    | 9.6                                    | 0.6            | 1.4                                                                           | 0.9                     | 0.6                       | -             | 0.6                       | 1.1                     | 14. Administrative and support service activities                                                                                |                 |                 |  |          |
| 15. การบริหารราชการ การป้องกันประเทศ<br>การประกันสังคม                                                | 0.2                                    | -              | -                                                                             | -                       | -                         | -             | -                         | -                       | 15. Public administration and defence;<br>compulsory social security                                                             |                 |                 |  |          |
| 16. การศึกษา                                                                                          | 3.5                                    | -              | -                                                                             | 0.4                     | -                         | -             | -                         | -                       | 16. Education                                                                                                                    |                 |                 |  |          |
| 17. กิจกรรมด้านสุขภาพและงานสังคมเคราะห์                                                               | 3.1                                    | 0.5            | -                                                                             | -                       | -                         | -             | -                         | -                       | 17. Human health and social work activities                                                                                      |                 |                 |  |          |
| 18. ศิลปะ ความบันเทิง และนันทนาการ                                                                    | 5.1                                    | -              | -                                                                             | -                       | 0.5                       | -             | -                         | 0.5                     | 18. Arts, entertainment and recreation                                                                                           |                 |                 |  |          |
| 19. กิจกรรมบริการด้านอื่น ๆ                                                                           | 3.5                                    | -              | -                                                                             | -                       | -                         | -             | -                         | 0.4                     | 19. Other service activities                                                                                                     |                 |                 |  |          |
| 20. กิจกรรมการจ้างงานในครัวเรือนส่วนบุคคล<br>การผลิตสินค้าและบริการที่สร้างขึ้นเองเพื่อใช้ในครัวเรือน | 7.3                                    | -              | -                                                                             | -                       | 1.5                       | -             | -                         | 2.1                     | 20. Activities of households as employers; undifferentiated goods<br>and services-producing activities of households for own use |                 |                 |  |          |
| 21. กิจกรรมขององค์การระหว่างประเทศ                                                                    | 0.1                                    | -              | -                                                                             | -                       | -                         | -             | -                         | -                       | 21. Activities of extraterritorial organizations and bodies                                                                      |                 |                 |  |          |
| 22. ไม่ทราบ                                                                                           | -                                      | -              | -                                                                             | -                       | -                         | -             | -                         | -                       | 22. Unknown                                                                                                                      |                 |                 |  |          |





ตารางที่ 17 จำนวนลูกจ้างรัฐบาล จำนวนตามค่าจ้างเฉลี่ย ผลประโยชน์ที่ได้รับ อุตสาหกรรม และเพศ ภาคเหนือ  
TABLE 17 GOVERNMENT EMPLOYEE BY AVERAGE WAGE, FRINGE BENEFIT, INDUSTRY AND SEX , NORTHERN REGION

หน่วยเป็นพัน : in Thousands

| อุตสาหกรรม<br>Industry                                                                        | จำนวน<br>Total Government<br>Employee | ค่าจ้างเฉลี่ย<br>Average<br>Wage | ได้รับเป็นเงิน In Cash |                         |                           |               |                           | ได้รับเป็นสิ่งของ In Kind |                 |            |            |                                                                                                                               | อุตสาหกรรม<br>INDUSTRY |
|-----------------------------------------------------------------------------------------------|---------------------------------------|----------------------------------|------------------------|-------------------------|---------------------------|---------------|---------------------------|---------------------------|-----------------|------------|------------|-------------------------------------------------------------------------------------------------------------------------------|------------------------|
|                                                                                               |                                       |                                  | โบนัส<br>Bonus         | ค่าล่วงเวลา<br>Overtime | เงินอื่นๆ<br>Other Income | อาหาร<br>Food | เครื่องแต่งกาย<br>Clothes | ที่อยู่อาศัย<br>Housing   | อื่นๆ<br>Others |            |            |                                                                                                                               |                        |
| <b>ชาย</b>                                                                                    | <b>352.3</b>                          | <b>16,780.1</b>                  | <b>2.0</b>             | <b>15.4</b>             | <b>113.3</b>              | <b>0.4</b>    | <b>0.2</b>                | <b>29.6</b>               | <b>0.2</b>      | <b>0.2</b> | <b>0.2</b> | <b>MALE</b>                                                                                                                   |                        |
| 1 เกษตรกรรม การป่าไม้ และการประมง                                                             | 0.9                                   | 8,105.7                          | -                      | -                       | 0.2                       | -             | -                         | 0.5                       | -               | -          | -          | 1. Agriculture, forestry and fishing                                                                                          |                        |
| 2 การทำเหมืองแร่ และหิน                                                                       | -                                     | -                                | -                      | -                       | -                         | -             | -                         | -                         | -               | -          | -          | 2. Mining and quarrying                                                                                                       |                        |
| 3. การผลิต                                                                                    | 2.9                                   | 7,524.7                          | -                      | 0.9                     | 0.1                       | -             | -                         | -                         | -               | -          | -          | 3. Manufacturing                                                                                                              |                        |
| 4. ไฟฟ้า ก๊าซ ไอน้ำและระบบปรับอากาศ                                                           | 9.1                                   | 31,251.5                         | 1.0                    | 1.5                     | 3.3                       | -             | -                         | 0.1                       | -               | 0.2        | 0.2        | 4. Electricity, gas, steam and air conditioning supply                                                                        |                        |
| 5. การจัดหาสินค้า การจัดการและการบำบัดน้ำเสีย ของเสีย และสิ่งปฏิกูล                           | 6.3                                   | 12,349.2                         | -                      | 0.6                     | 0.7                       | -             | -                         | 0.1                       | -               | -          | -          | 5. Water supply; sewerage, waste management and remediation activities                                                        |                        |
| 6. การก่อสร้าง                                                                                | 0.6                                   | 7,373.8                          | -                      | -                       | -                         | -             | -                         | -                         | -               | -          | -          | 6. Construction                                                                                                               |                        |
| 7. การขายส่ง และการขายปลีก การซ่อมยานยนต์                                                     | 0.2                                   | 7,800.0                          | -                      | -                       | -                         | -             | -                         | -                         | -               | -          | -          | 7. Wholesale and retail trade; repair of motor vehicles and motorcycles                                                       |                        |
| 8. การขนส่ง และสถานที่เก็บสินค้า                                                              | 4.4                                   | 28,485.2                         | 0.1                    | 0.2                     | 0.4                       | -             | -                         | 0.1                       | -               | -          | -          | 8. Transportation and storage                                                                                                 |                        |
| 9. ที่พักแรมและบริการด้านอาหาร                                                                | 0.1                                   | 18,000.0                         | -                      | -                       | -                         | -             | -                         | -                         | -               | -          | -          | 9. Accommodation and food service activities                                                                                  |                        |
| 10. ข้อมูลข่าวสารและการสื่อสาร                                                                | 1.9                                   | 36,179.7                         | -                      | 0.2                     | -                         | -             | -                         | -                         | -               | -          | -          | 10. Information and communication                                                                                             |                        |
| 11. กิจกรรมทางการเงินและการประกันภัย                                                          | 6.5                                   | 24,156.1                         | -                      | 0.1                     | 1.9                       | -             | -                         | 0.1                       | -               | 0.5        | -          | 11. Financial and insurance activities                                                                                        |                        |
| 12. กิจกรรมอสังหาริมทรัพย์                                                                    | -                                     | -                                | -                      | -                       | -                         | -             | -                         | -                         | -               | -          | -          | 12. Real estate activities                                                                                                    |                        |
| 13. กิจกรรมทางวิชาชีพ วิทยาศาสตร์ และเทคนิค                                                   | 2.3                                   | 12,234.8                         | -                      | -                       | 0.2                       | -             | -                         | 0.2                       | -               | -          | -          | 13. Professional, scientific and technical activities                                                                         |                        |
| 14. กิจกรรมการบริหารและการบริการสนับสนุน                                                      | 0.1                                   | 9,000.0                          | -                      | -                       | -                         | -             | -                         | -                         | -               | -          | -          | 14. Administrative and support service activities                                                                             |                        |
| 15. การบริหารราชการ การป้องกันประเทศ การประมงสัตว์                                            | 212.1                                 | 14,057.9                         | 0.1                    | 3.2                     | 59.7                      | 0.2           | 0.2                       | 12.9                      | -               | -          | -          | 15. Public administration and defence; compulsory social security                                                             |                        |
| 16. การศึกษา                                                                                  | 72.1                                  | 23,354.4                         | 0.7                    | 2.4                     | 40.3                      | -             | -                         | 11.7                      | -               | -          | -          | 16. Education                                                                                                                 |                        |
| 17. กิจกรรมด้านสุขภาพและงานสังคมสงเคราะห์                                                     | 26.6                                  | 14,880.1                         | 0.1                    | 6.3                     | 6.1                       | -             | -                         | 2.3                       | -               | -          | -          | 17. Human health and social work activities                                                                                   |                        |
| 18. ศิลปะ ความบันเทิง และนันทนาการ                                                            | 5.5                                   | 11,577.4                         | -                      | -                       | 0.4                       | 0.1           | -                         | 1.1                       | -               | -          | -          | 18. Arts, entertainment and recreation                                                                                        |                        |
| 19. กิจกรรมบริการด้านอื่น ๆ                                                                   | 0.9                                   | 11,242.6                         | -                      | -                       | -                         | -             | -                         | -                         | -               | -          | -          | 19. Other service activities                                                                                                  |                        |
| 20. กิจกรรมการจ้างงานในครัวเรือนส่วนบุคคล การผลิตสินค้าและบริการที่ขึ้นเองเพื่อใช้ในครัวเรือน | -                                     | -                                | -                      | -                       | -                         | -             | -                         | -                         | -               | -          | -          | 20. Activities of households as employers; undifferentiated goods and services-producing activities of households for own use |                        |
| 21. กิจกรรมขององค์กรระหว่างประเทศ                                                             | -                                     | -                                | -                      | -                       | -                         | -             | -                         | -                         | -               | -          | -          | 21. Activities of extraterritorial organizations and bodies                                                                   |                        |
| 22. ไม่ทราบ                                                                                   | -                                     | -                                | -                      | -                       | -                         | -             | -                         | -                         | -               | -          | -          | 22. Unknown                                                                                                                   |                        |
| <b>หญิง</b>                                                                                   | <b>360.7</b>                          | <b>16,385.0</b>                  | <b>2.7</b>             | <b>45.6</b>             | <b>110.9</b>              | <b>6.3</b>    | <b>0.3</b>                | <b>20.9</b>               | <b>0.3</b>      | <b>2.4</b> | <b>2.4</b> | <b>FEMALE</b>                                                                                                                 |                        |
| 1 เกษตรกรรม การป่าไม้ และการประมง                                                             | 1.0                                   | 5,412.7                          | -                      | -                       | -                         | -             | -                         | -                         | -               | -          | -          | 1. Agriculture, forestry and fishing                                                                                          |                        |
| 2. การทำเหมืองแร่ และหิน                                                                      | -                                     | -                                | -                      | -                       | -                         | -             | -                         | -                         | -               | -          | -          | 2. Mining and quarrying                                                                                                       |                        |
| 3. การผลิต                                                                                    | 0.1                                   | 30,000.0                         | -                      | -                       | -                         | -             | -                         | -                         | -               | -          | -          | 3. Manufacturing                                                                                                              |                        |
| 4. ไฟฟ้า ก๊าซ ไอน้ำและระบบปรับอากาศ                                                           | 3.7                                   | 23,387.2                         | 0.2                    | -                       | 0.7                       | -             | -                         | -                         | -               | -          | -          | 4. Electricity, gas, steam and air conditioning supply                                                                        |                        |
| 5. การจัดหาสินค้า การจัดการและการบำบัดน้ำเสีย ของเสีย และสิ่งปฏิกูล                           | 1.0                                   | 11,075.9                         | -                      | -                       | -                         | -             | -                         | -                         | -               | -          | -          | 5. Water supply; sewerage, waste management and remediation activities                                                        |                        |
| 6. การก่อสร้าง                                                                                | 0.2                                   | 10,450.0                         | -                      | -                       | 0.2                       | -             | -                         | -                         | -               | -          | -          | 6. Construction                                                                                                               |                        |
| 7. การขายส่ง และการขายปลีก การซ่อมยานยนต์                                                     | 1.1                                   | 9,453.9                          | -                      | 1.0                     | 0.1                       | -             | -                         | -                         | -               | -          | -          | 7. Wholesale and retail trade; repair of motor vehicles and motorcycles                                                       |                        |
| 8. การขนส่ง และสถานที่เก็บสินค้า                                                              | 1.4                                   | 19,258.0                         | -                      | -                       | 0.2                       | -             | -                         | -                         | -               | -          | -          | 8. Transportation and storage                                                                                                 |                        |
| 9. ที่พักแรมและบริการด้านอาหาร                                                                | 0.4                                   | 5,348.6                          | -                      | -                       | -                         | 0.2           | -                         | -                         | -               | -          | -          | 9. Accommodation and food service activities                                                                                  |                        |
| 10. ข้อมูลข่าวสารและการสื่อสาร                                                                | 1.6                                   | 18,658.5                         | -                      | 0.2                     | 0.2                       | -             | -                         | -                         | -               | -          | -          | 10. Information and communication                                                                                             |                        |
| 11. กิจกรรมทางการเงินและการประกันภัย                                                          | 10.1                                  | 18,861.5                         | 0.4                    | 0.5                     | 0.7                       | 1.4           | -                         | -                         | -               | 1.1        | -          | 11. Financial and insurance activities                                                                                        |                        |
| 12. กิจกรรมอสังหาริมทรัพย์                                                                    | -                                     | -                                | -                      | -                       | -                         | -             | -                         | -                         | -               | -          | -          | 12. Real estate activities                                                                                                    |                        |
| 13. กิจกรรมทางวิชาชีพ วิทยาศาสตร์ และเทคนิค                                                   | 0.4                                   | 8,771.3                          | -                      | -                       | -                         | -             | -                         | -                         | -               | -          | -          | 13. Professional, scientific and technical activities                                                                         |                        |
| 14. กิจกรรมการบริหารและการบริการสนับสนุน                                                      | 0.2                                   | 15,000.0                         | -                      | -                       | -                         | -             | -                         | -                         | -               | -          | -          | 14. Administrative and support service activities                                                                             |                        |
| 15. การบริหารราชการ การป้องกันประเทศ การประมงสัตว์                                            | 119.7                                 | 12,979.5                         | 2.1                    | 0.8                     | 26.2                      | 0.6           | -                         | 3.8                       | -               | -          | -          | 15. Public administration and defence; compulsory social security                                                             |                        |
| 16. การศึกษา                                                                                  | 130.0                                 | 20,612.6                         | -                      | 2.7                     | 55.6                      | 4.0           | -                         | 4.9                       | -               | 1.3        | -          | 16. Education                                                                                                                 |                        |
| 17. กิจกรรมด้านสุขภาพและงานสังคมสงเคราะห์                                                     | 85.9                                  | 14,769.3                         | -                      | 39.8                    | 26.5                      | 0.2           | 0.3                       | 10.6                      | -               | 0.1        | -          | 17. Human health and social work activities                                                                                   |                        |
| 18. ศิลปะ ความบันเทิง และนันทนาการ                                                            | 3.7                                   | 8,584.0                          | -                      | 0.6                     | 0.6                       | -             | -                         | 1.6                       | -               | -          | -          | 18. Arts, entertainment and recreation                                                                                        |                        |
| 19. กิจกรรมบริการด้านอื่น ๆ                                                                   | 0.3                                   | 7,200.0                          | -                      | -                       | -                         | -             | -                         | -                         | -               | -          | -          | 19. Other service activities                                                                                                  |                        |
| 20. กิจกรรมการจ้างงานในครัวเรือนส่วนบุคคล การผลิตสินค้าและบริการที่ขึ้นเองเพื่อใช้ในครัวเรือน | -                                     | -                                | -                      | -                       | -                         | -             | -                         | -                         | -               | -          | -          | 20. Activities of households as employers; undifferentiated goods and services-producing activities of households for own use |                        |
| 21. กิจกรรมขององค์กรระหว่างประเทศ                                                             | -                                     | -                                | -                      | -                       | -                         | -             | -                         | -                         | -               | -          | -          | 21. Activities of extraterritorial organizations and bodies                                                                   |                        |
| 22. ไม่ทราบ                                                                                   | -                                     | -                                | -                      | -                       | -                         | -             | -                         | -                         | -               | -          | -          | 22. Unknown                                                                                                                   |                        |



ตารางที่ 17 จำนวนลูกจ้างรัฐบาล จำแนกตามค่าจ้างเฉลี่ย ผลประโยชน์ที่ได้รับ อุตสาหกรรม เพศ และเขตการปกครอง ภาคเหนือ (ต่อ)  
TABLE 17 GOVERNMENT EMPLOYEE BY AVERAGE WAGE, FRINGE BENEFIT, INDUSTRY, SEX AND AREA, NORTHERN REGION (Contd.)

| อุตสาหกรรม<br>Industry                                                                         | จำนวน<br>ลูกจ้างรัฐบาล<br>Total Government<br>Employee | ลูกจ้างรัฐบาลที่ได้รับผลประโยชน์ Government Employee Receive Fringe Benefit |                |                       |                             |                   |                           |                         | INDUSTRY |                 |                                                                                                                                  |
|------------------------------------------------------------------------------------------------|--------------------------------------------------------|-----------------------------------------------------------------------------|----------------|-----------------------|-----------------------------|-------------------|---------------------------|-------------------------|----------|-----------------|----------------------------------------------------------------------------------------------------------------------------------|
|                                                                                                |                                                        | ได้รับเป็นเงิน In Cash                                                      |                |                       |                             |                   |                           |                         |          |                 |                                                                                                                                  |
|                                                                                                |                                                        | ค่าจ้างเฉลี่ย<br>Average Wage                                               | โบนัส<br>Bonus | โอvertime<br>Overtime | ค่าล่วงเวลา<br>Other Income | เงินอื่นๆ<br>Food | เครื่องแต่งกาย<br>Clothes | ที่อยู่อาศัย<br>Housing |          | อื่นๆ<br>Others |                                                                                                                                  |
|                                                                                                |                                                        | 132.9                                                                       | 18,549.8       | 1.3                   | 17.1                        | 40.7              | 1.2                       | 0.3                     | 8.2      | 0.4             | FEMALE                                                                                                                           |
| 1. เกษตรกรรม การป่าไม้ และการประมง                                                             | 0.5                                                    | 7,225.7                                                                     | -              | -                     | -                           | -                 | -                         | -                       | -        | -               | 1. Agriculture, forestry and fishing                                                                                             |
| 2. การทำเหมืองแร่ และเหมืองหิน                                                                 | -                                                      | -                                                                           | -              | -                     | -                           | -                 | -                         | -                       | -        | -               | 2. Mining and quarrying                                                                                                          |
| 3. การผลิต                                                                                     | -                                                      | -                                                                           | -              | -                     | -                           | -                 | -                         | -                       | -        | -               | 3. Manufacturing                                                                                                                 |
| 4. ไฟฟ้า ก๊าซ ไอน้ำและระบบปรับอากาศ                                                            | 1.8                                                    | 37,667.1                                                                    | 0.2            | -                     | 0.7                         | -                 | -                         | -                       | -        | -               | 4. Electricity, gas, steam and air conditioning supply                                                                           |
| 5. การจัดหา น้ำ การจัดการและการบำบัดน้ำเสีย<br>ของเสีย และสิ่งปฏิกูล                           | 0.5                                                    | 15,792.0                                                                    | -              | -                     | -                           | -                 | -                         | -                       | -        | -               | 5. Water supply; sewerage, waste management<br>and remediation activities                                                        |
| 6. การก่อสร้าง                                                                                 | 0.2                                                    | 10,450.0                                                                    | -              | -                     | 0.2                         | -                 | -                         | -                       | -        | -               | 6. Construction                                                                                                                  |
| 7. การขายส่ง และการขายปลีก การซ่อมยานยนต์                                                      | 0.1                                                    | 9,000.0                                                                     | -              | -                     | 0.1                         | -                 | -                         | -                       | -        | -               | 7. Wholesale and retail trade; repair of motor vehicles and motorcycles                                                          |
| 8. การขนส่ง และสถานที่เก็บสินค้า                                                               | 0.6                                                    | 10,794.6                                                                    | -              | -                     | 0.2                         | -                 | -                         | -                       | -        | -               | 8. Transportation and storage                                                                                                    |
| 9. ที่พักแรมและบริการด้านอาหาร                                                                 | 0.2                                                    | 6,000.0                                                                     | -              | -                     | -                           | -                 | -                         | -                       | -        | -               | 9. Accommodation and food service activities                                                                                     |
| 10. ข้อมูลข่าวสารและการสื่อสาร                                                                 | 0.6                                                    | 16,601.6                                                                    | -              | 0.2                   | 0.2                         | -                 | -                         | -                       | -        | -               | 10. Information and communication                                                                                                |
| 11. กิจกรรมทางการเงินและการประกันภัย                                                           | 4.1                                                    | 20,195.4                                                                    | 0.4            | 0.2                   | 0.7                         | -                 | -                         | -                       | -        | -               | 11. Financial and insurance activities                                                                                           |
| 12. กิจกรรมอสังหาริมทรัพย์                                                                     | -                                                      | -                                                                           | -              | -                     | -                           | -                 | -                         | -                       | -        | -               | 12. Real estate activities                                                                                                       |
| 13. กิจกรรมทางวิชาชีพ วิทยาศาสตร์ และเทคนิค                                                    | 0.4                                                    | 8,771.3                                                                     | -              | -                     | -                           | -                 | -                         | -                       | -        | -               | 13. Professional, scientific and technical activities                                                                            |
| 14. กิจกรรมการบริหารและการบริการสนับสนุน                                                       | 0.2                                                    | 15,000.0                                                                    | -              | -                     | -                           | -                 | -                         | -                       | -        | -               | 14. Administrative and support service activities                                                                                |
| 15. การบริหารราชการ การป้องกันประเทศ<br>การประกันสังคม                                         | 41.0                                                   | 14,491.5                                                                    | 0.7            | 0.2                   | 6.8                         | 0.4               | 0.4                       | -                       | 2.2      | -               | 15. Public administration and defence;<br>compulsory social security                                                             |
| 16. การศึกษา                                                                                   | 49.0                                                   | 22,044.1                                                                    | -              | 1.9                   | 20.8                        | 0.5               | -                         | -                       | 2.4      | 0.3             | 16. Education                                                                                                                    |
| 17. กิจกรรมด้านสุขภาพและงานสังคมสงเคราะห์                                                      | 32.4                                                   | 18,173.6                                                                    | -              | 14.7                  | 11.0                        | 0.2               | 0.3                       | 0.3                     | 3.6      | 0.1             | 17. Human health and social work activities                                                                                      |
| 18. ศิลปะ ความบันเทิง และนันทนาการ                                                             | 1.1                                                    | 10,150.2                                                                    | -              | -                     | -                           | -                 | -                         | -                       | -        | -               | 18. Arts, entertainment and recreation                                                                                           |
| 19. กิจกรรมบริการด้านอื่น ๆ                                                                    | 0.3                                                    | 7,200.0                                                                     | -              | -                     | -                           | -                 | -                         | -                       | -        | -               | 19. Other service activities                                                                                                     |
| 20. กิจกรรมการทำงานในครัวเรือนส่วนบุคคล<br>การผลิตสินค้าและบริการที่ขึ้นเองเพื่อใช้ในครัวเรือน | -                                                      | -                                                                           | -              | -                     | -                           | -                 | -                         | -                       | -        | -               | 20. Activities of households as employers; undifferentiated goods<br>and services-producing activities of households for own use |
| 21. กิจกรรมขององค์การระหว่างประเทศ                                                             | -                                                      | -                                                                           | -              | -                     | -                           | -                 | -                         | -                       | -        | -               | 21. Activities of extraterritorial organizations and bodies                                                                      |
| 22. ไม่ทราบ                                                                                    | -                                                      | -                                                                           | -              | -                     | -                           | -                 | -                         | -                       | -        | -               | 22. Unknown                                                                                                                      |

ไตรมาสที่ 2/2566 : Quarter 2/2013

ในเขตเทศบาล MUNICIPAL AREA

นับเป็นพัน : In Thousands

ตารางที่ 17 จำนวนลูกจ้างรัฐบาล จำแนกตามค่าจ้างเฉลี่ย ผลประโยชน์ที่ได้รับ อุตสาหกรรม เพศ และเขตการปกครอง ภาคเหนือ (ต่อ)

TABLE 17 GOVERNMENT EMPLOYEE BY AVERAGE WAGE, FRINGE BENEFIT, INDUSTRY, SEX AND AREA, NORTHERN REGION (Contd.)

หน่วยเป็นพัน : In Thousands

| อุตสาหกรรม                                                                                       | จำนวน<br>ลูกจ้างรัฐบาล<br>Total Government<br>Employee | ค่าจ้างเฉลี่ย<br>Average<br>Wage | ลูกจ้างรัฐบาลที่ได้รับผลประโยชน์อื่นนอกเหนือจาก Government Employee Receive Fringe Benefit |                         |                           |               |                 |                           | INDUSTRY |                                                                                                                                  |
|--------------------------------------------------------------------------------------------------|--------------------------------------------------------|----------------------------------|--------------------------------------------------------------------------------------------|-------------------------|---------------------------|---------------|-----------------|---------------------------|----------|----------------------------------------------------------------------------------------------------------------------------------|
|                                                                                                  |                                                        |                                  | ได้รับเป็นเงิน In Cash                                                                     |                         | ได้รับเป็นสิ่งของ In Kind |               | อื่นๆ<br>Others |                           |          |                                                                                                                                  |
|                                                                                                  |                                                        |                                  | โบนัส<br>Bonus                                                                             | ค่าล่วงเวลา<br>Overtime | เงินอื่นๆ<br>Other income | อาหาร<br>Food |                 | เครื่องแต่งกาย<br>Clothes |          | ที่อยู่อาศัย<br>Housing                                                                                                          |
| ยอดรวม                                                                                           | 442.4                                                  | 15,331.4                         | 2.1                                                                                        | 34.6                    | 144.6                     | 5.3           | -               | 28.6                      | 2.0      | TOTAL                                                                                                                            |
| ชาย                                                                                              | 214.5                                                  | 15,553.3                         | 0.7                                                                                        | 6.1                     | 74.4                      | 0.1           | -               | 15.8                      | -        | MALE                                                                                                                             |
| 1 เกษตรกรรม การป่าไม้ และการประมง                                                                | 0.9                                                    | 8,009.6                          | -                                                                                          | -                       | 0.2                       | -             | -               | 0.5                       | -        | 1. Agriculture, forestry and fishing                                                                                             |
| 2. การทำเหมืองแร่ และเหมืองหิน                                                                   | -                                                      | -                                | -                                                                                          | -                       | -                         | -             | -               | -                         | -        | 2. Mining and quarrying                                                                                                          |
| 3. การผลิต                                                                                       | 2.2                                                    | 7,824.6                          | -                                                                                          | 0.9                     | -                         | -             | -               | -                         | -        | 3. Manufacturing                                                                                                                 |
| 4. ไฟฟ้า ก๊าซ ไอน้ำและระบบปรับอากาศ                                                              | 3.1                                                    | 38,559.6                         | -                                                                                          | 0.3                     | 1.8                       | -             | -               | -                         | -        | 4. Electricity, gas, steam and air conditioning supply                                                                           |
| 5. การจัดหาหน้า การจัดการและการบำบัดน้ำเสีย<br>ของเสีย และสิ่งปฏิกูล                             | 4.2                                                    | 11,474.8                         | -                                                                                          | -                       | 0.5                       | -             | -               | -                         | -        | 5. Water supply; sewerage, waste management<br>and remediation activities                                                        |
| 6. การก่อสร้าง                                                                                   | 0.6                                                    | 5,000.0                          | -                                                                                          | -                       | -                         | -             | -               | -                         | -        | 6. Construction                                                                                                                  |
| 7. การขายส่ง และการขายปลีก การซ่อมยานยนต์                                                        | -                                                      | -                                | -                                                                                          | -                       | -                         | -             | -               | -                         | -        | 7. Wholesale and retail trade; repair of motor vehicles and motorcycles                                                          |
| 8. การขนส่ง และสถานที่เก็บสินค้า                                                                 | 2.3                                                    | 32,704.8                         | -                                                                                          | -                       | 0.2                       | -             | -               | -                         | -        | 8. Transportation and storage                                                                                                    |
| 9. ที่พักแรมและบริการด้านอาหาร                                                                   | -                                                      | -                                | -                                                                                          | -                       | -                         | -             | -               | -                         | -        | 9. Accommodation and food service activities                                                                                     |
| 10. ข้อมูลข่าวสารและการสื่อสาร                                                                   | 0.3                                                    | 26,278.0                         | -                                                                                          | -                       | -                         | -             | -               | -                         | -        | 10. Information and communication                                                                                                |
| 11. กิจกรรมทางการเงินและการประกันภัย                                                             | 3.3                                                    | 22,131.5                         | -                                                                                          | -                       | 1.6                       | -             | -               | 0.2                       | -        | 11. Financial and insurance activities                                                                                           |
| 12. กิจกรรมอสังหาริมทรัพย์                                                                       | -                                                      | -                                | -                                                                                          | -                       | -                         | -             | -               | -                         | -        | 12. Real estate activities                                                                                                       |
| 13. กิจกรรมทางวิชาชีพ วิทยาศาสตร์ และเทคนิค                                                      | 0.7                                                    | 12,000.0                         | -                                                                                          | -                       | -                         | -             | -               | -                         | -        | 13. Professional, scientific and technical activities                                                                            |
| 14. กิจกรรมการบริหารและการบริการสนับสนุน                                                         | -                                                      | -                                | -                                                                                          | -                       | -                         | -             | -               | -                         | -        | 14. Administrative and support service activities                                                                                |
| 15. การบริหารราชการ การป้องกันประเทศ<br>การประกันสังคม                                           | 137.3                                                  | 13,028.4                         | -                                                                                          | 1.8                     | 40.1                      | 0.1           | -               | 6.6                       | -        | 15. Public administration and defence;<br>compulsory social security                                                             |
| 16. การศึกษา                                                                                     | 43.7                                                   | 22,388.0                         | 0.7                                                                                        | 0.7                     | 27.0                      | -             | -               | 7.1                       | -        | 16. Education                                                                                                                    |
| 17. กิจกรรมด้านสุขภาพและงานสังคมสงเคราะห์                                                        | 11.9                                                   | 14,045.4                         | -                                                                                          | 2.3                     | 2.5                       | -             | -               | 0.4                       | -        | 17. Human health and social work activities                                                                                      |
| 18. ศิลปะ ความบันเทิง และนันทนาการ                                                               | 3.8                                                    | 10,719.4                         | -                                                                                          | -                       | 0.4                       | -             | -               | 1.1                       | -        | 18. Arts, entertainment and recreation                                                                                           |
| 19. กิจกรรมบริการด้านอื่น ๆ                                                                      | 0.5                                                    | 13,500.0                         | -                                                                                          | -                       | -                         | -             | -               | -                         | -        | 19. Other service activities                                                                                                     |
| 20. กิจกรรมการจ้างงานในครัวเรือนส่วนบุคคล<br>การผลิตสินค้าและบริการที่ขึ้นเองเพื่อใช้ในครัวเรือน | -                                                      | -                                | -                                                                                          | -                       | -                         | -             | -               | -                         | -        | 20. Activities of households as employers; undifferentiated goods<br>and services-producing activities of households for own use |
| 21. กิจกรรมขององค์การระหว่างประเทศ                                                               | -                                                      | -                                | -                                                                                          | -                       | -                         | -             | -               | -                         | -        | 21. Activities of extraterritorial organizations and bodies                                                                      |
| 22. ไม่ทราบ                                                                                      | -                                                      | -                                | -                                                                                          | -                       | -                         | -             | -               | -                         | -        | 22. Unknown                                                                                                                      |





ตารางที่ 18 จำนวนลูกจ้าง จำแนกตามอาชีพ ระดับของรายได้ ภาคเหนือ

TABLE 18 EMPLOYEE BY OCCUPATION, INCOME CLASS, NORTHERN REGION

ไตรมาสที่ 2/2556 : Quarter 2/2013

หน่วยเป็นพัน : in Thousands

| ระดับของรายได้      | อาชีพ Occupation                                       |                                   |                                  |                  |                                  |                                                |                                            |                    |                                                            |                                        |           | รวม                   | คนงานซึ่งมิได้จำแนกไว้ในหมวดอื่น<br>Not classifiable | INCOME CLASS |
|---------------------|--------------------------------------------------------|-----------------------------------|----------------------------------|------------------|----------------------------------|------------------------------------------------|--------------------------------------------|--------------------|------------------------------------------------------------|----------------------------------------|-----------|-----------------------|------------------------------------------------------|--------------|
|                     | ผู้บัญญัติกฎหมายและผู้จัดการ<br>Legislators & Managers | วิชาชีพด้านต่าง ๆ<br>Professional | วิชาชีพด้านเทคนิค<br>Technicians | เสมียน<br>Clerks | พนักงานบริการ<br>Service Workers | ด้านการเกษตรและประมง<br>Agricultural & Fishery | ด้านความสามารถทางฝีมือ<br>& Related trades | ช่างฝีมือ<br>Craft | ผู้ประกอบการโรงงานเครื่องจักร<br>Plant & Machine operators | อาชีพพื้นฐาน<br>Elementary occupations | อาชีพอื่น |                       |                                                      |              |
| ยอดรวม              | 88.4                                                   | 288.7                             | 151.4                            | 209.2            | 335.9                            | 70.1                                           | 514.8                                      | 290.0              | 770.6                                                      | -                                      | -         | TOTAL                 |                                                      |              |
| ต่ำกว่า 1,501 บาท   | -                                                      | 0.2                               | -                                | 0.6              | 2.4                              | 3.2                                            | 11.1                                       | 1.5                | 31.4                                                       | -                                      | -         | Less than 1,501 Baht  |                                                      |              |
| 1,501 - 2,500 บาท   | -                                                      | 0.1                               | -                                | 0.1              | 2.4                              | 8.5                                            | 10.9                                       | 5.7                | 50.3                                                       | -                                      | -         | 1,501 - 2,500 Baht    |                                                      |              |
| 2,501 - 3,500 บาท   | -                                                      | 1.0                               | -                                | 0.2              | 10.5                             | 9.7                                            | 20.4                                       | 11.4               | 93.3                                                       | -                                      | -         | 2,501 - 3,500 Baht    |                                                      |              |
| 3,501 - 4,500 บาท   | -                                                      | 3.7                               | 1.5                              | 1.8              | 18.7                             | 13.7                                           | 27.8                                       | 17.7               | 152.9                                                      | -                                      | -         | 3,501 - 4,500 Baht    |                                                      |              |
| 4,501 - 5,500 บาท   | 12.9                                                   | 2.5                               | 4.2                              | 6.9              | 31.8                             | 9.8                                            | 67.2                                       | 22.7               | 154.0                                                      | -                                      | -         | 4,501 - 5,500 Baht    |                                                      |              |
| 5,501 - 6,500 บาท   | 4.0                                                    | 8.5                               | 6.2                              | 8.9              | 45.0                             | 6.6                                            | 118.6                                      | 38.1               | 138.3                                                      | -                                      | -         | 5,501 - 6,500 Baht    |                                                      |              |
| 6,501 - 7,500 บาท   | 8.7                                                    | 7.1                               | 8.8                              | 29.7             | 42.9                             | 9.5                                            | 97.0                                       | 42.7               | 73.6                                                       | -                                      | -         | 6,501 - 7,500 Baht    |                                                      |              |
| 7,501 - 10,000 บาท  | 17.6                                                   | 41.5                              | 34.7                             | 74.6             | 112.6                            | 7.8                                            | 129.0                                      | 119.7              | 64.1                                                       | -                                      | -         | 7,501 - 10,000 Baht   |                                                      |              |
| 10,001 - 15,000 บาท | 9.3                                                    | 71.2                              | 40.7                             | 55.3             | 35.9                             | 0.3                                            | 22.0                                       | 21.2               | 7.5                                                        | -                                      | -         | 10,001 - 15,000 Baht  |                                                      |              |
| 15,001 - 20,000 บาท | 8.7                                                    | 38.8                              | 23.7                             | 16.1             | 14.1                             | 0.4                                            | 5.2                                        | 6.7                | 1.2                                                        | -                                      | -         | 15,001 - 20,000 Baht  |                                                      |              |
| 20,001 - 30,000 บาท | 7.3                                                    | 47.0                              | 17.9                             | 8.7              | 16.0                             | 0.2                                            | 1.5                                        | 2.1                | -                                                          | -                                      | -         | 20,001 - 30,000 Baht  |                                                      |              |
| มากกว่า 30,000 บาท  | 19.5                                                   | 67.1                              | 12.5                             | 5.3              | 0.8                              | -                                              | 3.1                                        | 0.4                | 0.4                                                        | -                                      | -         | More than 30,000 Baht |                                                      |              |
| ไม่ทราบ             | 0.4                                                    | 0.1                               | 1.2                              | 1.0              | 2.8                              | 0.5                                            | 1.1                                        | 0.4                | 3.8                                                        | -                                      | -         | Unknown               |                                                      |              |

ตารางที่ 18 จำนวนลูกจ้าง จำแนกตามอาชีพ ระดับของรายได้ และเพศ ภาคเหนือ  
TABLE 18 EMPLOYEE BY OCCUPATION, INCOME CLASS AND SEX, NORTHERN REGION

ไตรมาสที่ 2/2556 : Quarter 2/2013

หน่วยเป็นพัน : In Thousands

| ระดับของรายได้      | อาชีพ Occupation                                               |                                      |                                      |                  |                                         |                                                       |                                                         |                                                                    |                                                    |                                                              |       | อาชีพอื่น<br>Elementary occupations | รวม<br>Total          | INCOME CLASS |
|---------------------|----------------------------------------------------------------|--------------------------------------|--------------------------------------|------------------|-----------------------------------------|-------------------------------------------------------|---------------------------------------------------------|--------------------------------------------------------------------|----------------------------------------------------|--------------------------------------------------------------|-------|-------------------------------------|-----------------------|--------------|
|                     | ผู้บัญญัติกฎหมาย<br>และ ผู้จัดการ<br>Legislators<br>& Managers | วิชาชีพ<br>ด้านต่างๆ<br>Professional | วิชาชีพ<br>ด้านเทคนิค<br>Technicians | เสมียน<br>Clerks | พนักงาน<br>บริการ<br>Service<br>Workers | ด้านการเกษตร<br>และประมง<br>Agricultural<br>& Fishery | ด้านความ<br>สามารถทางฝีมือ<br>Craft<br>& Related trades | ผู้ปฏิบัติงาน<br>โรงงานเครื่องจักร<br>Plant & Machine<br>operators | อาชีพพื้น<br>ฐานต่างๆ<br>Elementary<br>occupations | คนงานซึ่งมิ<br>ได้จำแนกไว้<br>ในหมวดอื่น<br>Not classifiable |       |                                     |                       |              |
| <b>ชาย</b>          | 1,523.8                                                        | 101.7                                | 75.7                                 | 62.6             | 163.7                                   | 35.9                                                  | 426.9                                                   | 196.3                                                              | 399.0                                              | -                                                            | 399.0 | -                                   | MALE                  |              |
| ต่ำกว่า 1,501 บาท   | 16.8                                                           | -                                    | -                                    | -                | 0.8                                     | 0.5                                                   | 3.4                                                     | 0.6                                                                | 11.5                                               | -                                                            | 11.5  | -                                   | Less than 1,501 Baht  |              |
| 1,501 - 2,500 บาท   | 28.4                                                           | 0.1                                  | -                                    | -                | 0.2                                     | 4.0                                                   | 3.5                                                     | 0.3                                                                | 20.3                                               | -                                                            | 20.3  | -                                   | 1,501 - 2,500 Baht    |              |
| 2,501 - 3,500 บาท   | 75.0                                                           | 0.3                                  | -                                    | 0.1              | 2.8                                     | 4.3                                                   | 15.4                                                    | 5.2                                                                | 46.9                                               | -                                                            | 46.9  | -                                   | 2,501 - 3,500 Baht    |              |
| 3,501 - 4,500 บาท   | 120.9                                                          | 1.6                                  | 1.0                                  | -                | 5.0                                     | 5.7                                                   | 23.2                                                    | 12.9                                                               | 71.5                                               | -                                                            | 71.5  | -                                   | 3,501 - 4,500 Baht    |              |
| 4,501 - 5,500 บาท   | 169.4                                                          | 9.7                                  | 1.7                                  | 3.2              | 9.3                                     | 5.4                                                   | 47.6                                                    | 8.6                                                                | 83.0                                               | -                                                            | 83.0  | -                                   | 4,501 - 5,500 Baht    |              |
| 5,501 - 6,500 บาท   | 234.4                                                          | 3.0                                  | 2.3                                  | 2.7              | 16.1                                    | 3.1                                                   | 102.3                                                   | 23.9                                                               | 79.8                                               | -                                                            | 79.8  | -                                   | 5,501 - 6,500 Baht    |              |
| 6,501 - 7,500 บาท   | 208.0                                                          | 6.8                                  | 2.4                                  | 7.4              | 21.6                                    | 6.3                                                   | 89.4                                                    | 27.2                                                               | 44.3                                               | -                                                            | 44.3  | -                                   | 6,501 - 7,500 Baht    |              |
| 7,501 - 10,000 บาท  | 363.2                                                          | 13.4                                 | 15.5                                 | 20.1             | 60.0                                    | 5.8                                                   | 111.1                                                   | 89.6                                                               | 34.4                                               | -                                                            | 34.4  | -                                   | 7,501 - 10,000 Baht   |              |
| 10,001 - 15,000 บาท | 127.9                                                          | 21.1                                 | 19.5                                 | 16.3             | 21.4                                    | 0.2                                                   | 20.2                                                    | 18.9                                                               | 5.1                                                | -                                                            | 5.1   | -                                   | 10,001 - 15,000 Baht  |              |
| 15,001 - 20,000 บาท | 65.9                                                           | 16.3                                 | 11.6                                 | 6.3              | 12.9                                    | 0.4                                                   | 5.2                                                     | 6.2                                                                | 0.8                                                | -                                                            | 0.8   | -                                   | 15,001 - 20,000 Baht  |              |
| 20,001 - 30,000 บาท | 54.9                                                           | 18.5                                 | 13.4                                 | 3.1              | 12.3                                    | 0.2                                                   | 1.5                                                     | 2.1                                                                | -                                                  | -                                                            | -     | -                                   | 20,001 - 30,000 Baht  |              |
| มากกว่า 30,000 บาท  | 54.8                                                           | 13.8                                 | 8.2                                  | 2.7              | 0.5                                     | -                                                     | 3.1                                                     | 0.4                                                                | 0.2                                                | -                                                            | 0.2   | -                                   | More than 30,000 Baht |              |
| ไม่ทราบ             | 4.3                                                            | 0.0                                  | -                                    | 0.8              | 0.7                                     | -                                                     | 1.1                                                     | 0.4                                                                | 1.2                                                | -                                                            | 1.2   | -                                   | Unknown               |              |
| <b>หญิง</b>         | 1,195.2                                                        | 187.0                                | 75.7                                 | 146.6            | 172.2                                   | 34.2                                                  | 87.9                                                    | 93.8                                                               | 371.5                                              | -                                                            | 371.5 | -                                   | FEMALE                |              |
| ต่ำกว่า 1,501 บาท   | 33.4                                                           | 0.2                                  | -                                    | 0.6              | 1.6                                     | 2.7                                                   | 7.7                                                     | 0.8                                                                | 19.9                                               | -                                                            | 19.9  | -                                   | Less than 1,501 Baht  |              |
| 1,501 - 2,500 บาท   | 49.6                                                           | -                                    | -                                    | 0.1              | 2.2                                     | 4.5                                                   | 7.4                                                     | 5.4                                                                | 30.0                                               | -                                                            | 30.0  | -                                   | 1,501 - 2,500 Baht    |              |
| 2,501 - 3,500 บาท   | 71.5                                                           | 0.7                                  | -                                    | 0.1              | 7.8                                     | 5.5                                                   | 5.0                                                     | 6.2                                                                | 46.4                                               | -                                                            | 46.4  | -                                   | 2,501 - 3,500 Baht    |              |
| 3,501 - 4,500 บาท   | 116.7                                                          | 2.1                                  | 0.5                                  | 1.8              | 13.6                                    | 8.0                                                   | 4.6                                                     | 4.8                                                                | 81.4                                               | -                                                            | 81.4  | -                                   | 3,501 - 4,500 Baht    |              |
| 4,501 - 5,500 บาท   | 142.6                                                          | 3.2                                  | 2.5                                  | 3.7              | 22.5                                    | 4.4                                                   | 19.7                                                    | 14.1                                                               | 71.0                                               | -                                                            | 71.0  | -                                   | 4,501 - 5,500 Baht    |              |
| 5,501 - 6,500 บาท   | 139.7                                                          | 1.0                                  | 3.9                                  | 6.2              | 28.9                                    | 3.5                                                   | 16.3                                                    | 14.2                                                               | 58.4                                               | -                                                            | 58.4  | -                                   | 5,501 - 6,500 Baht    |              |
| 6,501 - 7,500 บาท   | 112.0                                                          | 1.9                                  | 6.4                                  | 22.4             | 21.3                                    | 3.2                                                   | 7.6                                                     | 15.5                                                               | 29.3                                               | -                                                            | 29.3  | -                                   | 6,501 - 7,500 Baht    |              |
| 7,501 - 10,000 บาท  | 238.4                                                          | 4.4                                  | 19.2                                 | 54.5             | 52.6                                    | 2.0                                                   | 17.8                                                    | 30.1                                                               | 29.7                                               | -                                                            | 29.7  | -                                   | 7,501 - 10,000 Baht   |              |
| 10,001 - 15,000 บาท | 135.4                                                          | 4.1                                  | 21.2                                 | 39.0             | 14.5                                    | 0.1                                                   | 1.9                                                     | 2.2                                                                | 2.3                                                | -                                                            | 2.3   | -                                   | 10,001 - 15,000 Baht  |              |
| 15,001 - 20,000 บาท | 49.0                                                           | 2.3                                  | 12.1                                 | 9.8              | 1.2                                     | -                                                     | -                                                       | 0.5                                                                | 0.4                                                | -                                                            | 0.4   | -                                   | 15,001 - 20,000 Baht  |              |
| 20,001 - 30,000 บาท | 45.8                                                           | 3.5                                  | 4.5                                  | 5.6              | 3.7                                     | -                                                     | -                                                       | -                                                                  | -                                                  | -                                                            | -     | -                                   | 20,001 - 30,000 Baht  |              |
| มากกว่า 30,000 บาท  | 54.3                                                           | 5.7                                  | 4.3                                  | 2.7              | 0.3                                     | -                                                     | -                                                       | -                                                                  | 0.2                                                | -                                                            | 0.2   | -                                   | More than 30,000 Baht |              |
| ไม่ทราบ             | 6.9                                                            | 0.2                                  | 1.2                                  | 0.2              | 2.1                                     | 0.5                                                   | 0.1                                                     | 0.0                                                                | 2.6                                                | -                                                            | 2.6   | -                                   | Unknown               |              |

ตารางที่ 18 จำนวนลูกจ้าง จำแนกตามอาชีพ ระดับของรายได้ เพศ และเขตการปกครอง ภาคเหนือ (ต่อ)

TABLE 18 EMPLOYEE BY OCCUPATION, INCOME CLASS, SEX AND AREA, NORTHERN REGION(Contd.)

ไตรมาสที่ 2/2556 - Quarter 2/2013

ในเขตเทศบาล MUNICIPAL AREA

หน่วยเป็นพัน : in Thousands

| ระดับของรายได้      | อาชีพ Occupation |                                                                |                                      |                                      |                  |                                         |                                                       |                                                         |                                                                    |                                        |                                                              | อาชีพอื่น<br>Elementary<br>occupations | คนงานซึ่งมิ<br>ได้จำแนกไว้<br>ในหมวดอื่น<br>Not classifiable | INCOME CLASS |
|---------------------|------------------|----------------------------------------------------------------|--------------------------------------|--------------------------------------|------------------|-----------------------------------------|-------------------------------------------------------|---------------------------------------------------------|--------------------------------------------------------------------|----------------------------------------|--------------------------------------------------------------|----------------------------------------|--------------------------------------------------------------|--------------|
|                     | รวม<br>Total     | ผู้บัญญัติกฎหมาย<br>และ ผู้จัดการ<br>Legislators<br>& Managers | วิชาชีพ<br>ด้านต่างๆ<br>Professional | วิชาชีพ<br>ด้านเทคนิค<br>Technicians | เสมียน<br>Clerks | พนักงาน<br>บริการ<br>Service<br>Workers | ด้านการเกษตร<br>และประมง<br>Agricultural<br>& Fishery | ด้านความ<br>สามารถทางฝีมือ<br>Craft<br>& Related trades | ผู้ปฏิบัติงาน<br>โรงงานเครื่องจักร<br>Plant & Machine<br>operators | อาชีพอื่น<br>Elementary<br>occupations | คนงานซึ่งมิ<br>ได้จำแนกไว้<br>ในหมวดอื่น<br>Not classifiable |                                        |                                                              |              |
| <b>ยอดรวม</b>       | 920.1            | 29.0                                                           | 120.1                                | 72.6                                 | 91.1             | 137.7                                   | 14.1                                                  | 170.2                                                   | 101.9                                                              | 183.4                                  | -                                                            | TOTAL                                  |                                                              |              |
| <b>ชาย</b>          | 495.2            | 21.0                                                           | 44.5                                 | 37.7                                 | 26.7             | 68.2                                    | 7.1                                                   | 139.1                                                   | 62.9                                                               | 87.9                                   | -                                                            | MALE                                   |                                                              |              |
| ต่ำกว่า 1,501 บาท   | 3.8              | -                                                              | -                                    | -                                    | -                | -                                       | 0.2                                                   | 1.9                                                     | 0.1                                                                | 1.6                                    | -                                                            | Less than 1,501 Baht                   |                                                              |              |
| 1,501 - 2,500 บาท   | 5.1              | -                                                              | 0.1                                  | -                                    | -                | 0.2                                     | -                                                     | 1.4                                                     | 0.1                                                                | 3.3                                    | -                                                            | 1,501 - 2,500 Baht                     |                                                              |              |
| 2,501 - 3,500 บาท   | 16.2             | -                                                              | 0.3                                  | -                                    | 0.1              | 1.0                                     | 1.1                                                   | 5.5                                                     | 2.1                                                                | 6.2                                    | -                                                            | 2,501 - 3,500 Baht                     |                                                              |              |
| 3,501 - 4,500 บาท   | 23.9             | -                                                              | 0.6                                  | 0.0                                  | -                | 1.2                                     | 0.6                                                   | 4.8                                                     | 2.8                                                                | 14.0                                   | -                                                            | 3,501 - 4,500 Baht                     |                                                              |              |
| 4,501 - 5,500 บาท   | 48.8             | 2.5                                                            | 0.6                                  | 0.9                                  | 0.5              | 3.7                                     | 2.0                                                   | 15.0                                                    | 3.3                                                                | 20.3                                   | -                                                            | 4,501 - 5,500 Baht                     |                                                              |              |
| 5,501 - 6,500 บาท   | 69.7             | 0.0                                                            | 1.1                                  | 1.2                                  | 1.4              | 7.6                                     | 0.6                                                   | 30.8                                                    | 6.8                                                                | 20.1                                   | -                                                            | 5,501 - 6,500 Baht                     |                                                              |              |
| 6,501 - 7,500 บาท   | 59.3             | 0.0                                                            | 1.0                                  | 1.2                                  | 1.8              | 9.3                                     | 1.6                                                   | 26.9                                                    | 9.5                                                                | 8.0                                    | -                                                            | 6,501 - 7,500 Baht                     |                                                              |              |
| 7,501 - 10,000 บาท  | 137.0            | 3.6                                                            | 4.5                                  | 9.5                                  | 12.0             | 24.5                                    | 1.0                                                   | 39.7                                                    | 29.9                                                               | 12.4                                   | -                                                            | 7,501 - 10,000 Baht                    |                                                              |              |
| 10,001 - 15,000 บาท | 50.4             | 3.0                                                            | 9.8                                  | 7.3                                  | 5.2              | 10.4                                    | 0.1                                                   | 9.1                                                     | 4.5                                                                | 1.0                                    | -                                                            | 10,001 - 15,000 Baht                   |                                                              |              |
| 15,001 - 20,000 บาท | 23.7             | 2.7                                                            | 6.7                                  | 4.3                                  | 2.2              | 4.0                                     | 0.0                                                   | 1.8                                                     | 1.9                                                                | 0.1                                    | -                                                            | 15,001 - 20,000 Baht                   |                                                              |              |
| 20,001 - 30,000 บาท | 30.3             | 2.1                                                            | 9.2                                  | 8.7                                  | 2.6              | 5.8                                     | -                                                     | 0.8                                                     | 1.2                                                                | -                                      | -                                                            | 20,001 - 30,000 Baht                   |                                                              |              |
| มากกว่า 30,000 บาท  | 25.3             | 6.8                                                            | 10.8                                 | 4.5                                  | 1.1              | 0.5                                     | -                                                     | 1.0                                                     | 0.4                                                                | 0.2                                    | -                                                            | More than 30,000 Baht                  |                                                              |              |
| ไม่ทราบ             | 1.7              | 0.2                                                            | 0.0                                  | -                                    | -                | 0.0                                     | -                                                     | 0.4                                                     | 0.4                                                                | 0.7                                    | -                                                            | Unknown                                |                                                              |              |
| <b>หญิง</b>         | 424.9            | 8.0                                                            | 75.6                                 | 34.9                                 | 64.4             | 69.5                                    | 7.0                                                   | 31.1                                                    | 38.9                                                               | 95.6                                   | -                                                            | FEMALE                                 |                                                              |              |
| ต่ำกว่า 1,501 บาท   | 8.3              | -                                                              | 0.2                                  | -                                    | -                | 1.4                                     | 0.3                                                   | 2.3                                                     | 0.2                                                                | 3.9                                    | -                                                            | Less than 1,501 Baht                   |                                                              |              |
| 1,501 - 2,500 บาท   | 13.4             | -                                                              | -                                    | -                                    | 0.1              | 0.8                                     | 0.6                                                   | 1.2                                                     | 4.3                                                                | 6.5                                    | -                                                            | 1,501 - 2,500 Baht                     |                                                              |              |
| 2,501 - 3,500 บาท   | 21.8             | -                                                              | 0.5                                  | -                                    | 0.1              | 2.9                                     | 1.8                                                   | 1.9                                                     | 3.2                                                                | 11.4                                   | -                                                            | 2,501 - 3,500 Baht                     |                                                              |              |
| 3,501 - 4,500 บาท   | 33.4             | -                                                              | 0.1                                  | 0.3                                  | 0.9              | 4.9                                     | 2.0                                                   | 1.5                                                     | 0.5                                                                | 23.1                                   | -                                                            | 3,501 - 4,500 Baht                     |                                                              |              |
| 4,501 - 5,500 บาท   | 43.4             | 0.1                                                            | 0.7                                  | 2.1                                  | 0.8              | 8.5                                     | 0.7                                                   | 6.4                                                     | 5.8                                                                | 18.3                                   | -                                                            | 4,501 - 5,500 Baht                     |                                                              |              |
| 5,501 - 6,500 บาท   | 47.4             | 0.5                                                            | 2.0                                  | 1.3                                  | 2.9              | 11.3                                    | 0.7                                                   | 7.2                                                     | 5.6                                                                | 15.9                                   | -                                                            | 5,501 - 6,500 Baht                     |                                                              |              |
| 6,501 - 7,500 บาท   | 37.4             | -                                                              | 1.0                                  | 3.1                                  | 9.3              | 10.8                                    | 0.3                                                   | 3.5                                                     | 4.6                                                                | 4.8                                    | -                                                            | 6,501 - 7,500 Baht                     |                                                              |              |
| 7,501 - 10,000 บาท  | 86.7             | 1.4                                                            | 8.3                                  | 7.0                                  | 22.5             | 19.3                                    | 0.4                                                   | 5.8                                                     | 12.9                                                               | 9.2                                    | -                                                            | 7,501 - 10,000 Baht                    |                                                              |              |
| 10,001 - 15,000 บาท | 59.4             | 2.0                                                            | 17.8                                 | 10.4                                 | 17.5             | 7.8                                     | 0.1                                                   | 1.2                                                     | 1.4                                                                | 1.4                                    | -                                                            | 10,001 - 15,000 Baht                   |                                                              |              |
| 15,001 - 20,000 บาท | 23.0             | 0.4                                                            | 11.5                                 | 4.9                                  | 5.3              | 0.5                                     | -                                                     | -                                                       | 0.5                                                                | -                                      | -                                                            | 15,001 - 20,000 Baht                   |                                                              |              |
| 20,001 - 30,000 บาท | 22.6             | 1.7                                                            | 13.6                                 | 3.1                                  | 3.4              | 0.7                                     | -                                                     | -                                                       | -                                                                  | -                                      | -                                                            | 20,001 - 30,000 Baht                   |                                                              |              |
| มากกว่า 30,000 บาท  | 26.4             | 2.1                                                            | 19.9                                 | 2.6                                  | 1.4              | 0.3                                     | -                                                     | -                                                       | -                                                                  | 0.2                                    | -                                                            | More than 30,000 Baht                  |                                                              |              |
| ไม่ทราบ             | 1.9              | -                                                              | 0.0                                  | 0.2                                  | 0.2              | 0.4                                     | 0.1                                                   | 0.1                                                     | 0.0                                                                | 0.8                                    | -                                                            | Unknown                                |                                                              |              |

ตารางที่ 18 จำนวนลูกจ้าง จำแนกตามอาชีพ ระดับของรายได้ เพศ และเขตการปกครอง ภาคเหนือ (ต่อ)  
TABLE 18 EMPLOYEE BY OCCUPATION, INCOME CLASS, SEX AND AREA, NORTHERN REGION (Contd.)

ไตรมาสที่ 2/2556 : Quarter 2/2013

นอกเขตเทศบาล NON-MUNICIPAL AREA

หน่วยเป็นพัน : in Thousands

| ระดับของรายได้      | อาชีพ Occupation |                                                                |                                           |                                      |                  |                                         |                                                       |                                                         |                                                                    |                                                         |                                                         | อาชีพอื่น<br>Elementary<br>occupations | คนงานซึ่งมี<br>ได้จำแนกไว้<br>ในหมวดอื่น<br>Not classifiable | INCOME CLASS |
|---------------------|------------------|----------------------------------------------------------------|-------------------------------------------|--------------------------------------|------------------|-----------------------------------------|-------------------------------------------------------|---------------------------------------------------------|--------------------------------------------------------------------|---------------------------------------------------------|---------------------------------------------------------|----------------------------------------|--------------------------------------------------------------|--------------|
|                     | รวม<br>Total     | ผู้บัญญัติกฎหมาย<br>และ ผู้จัดการ<br>Legislators<br>& Managers | วิชาชีพ<br>ด้านต่างๆ<br>Profes-<br>sional | วิชาชีพ<br>ด้านเทคนิค<br>Technicians | เสมียน<br>Clerks | พนักงาน<br>บริการ<br>Service<br>Workers | ด้านการเกษตร<br>และประมง<br>Agricultural<br>& Fishery | ด้านความ<br>สามารถทางฝีมือ<br>Craft<br>& Related trades | ผู้ปฏิบัติงาน<br>โรงงานเครื่องจักร<br>Plant & Machine<br>operators | ด้านความ<br>สามารถทางฝีมือ<br>Craft<br>& Related trades | ด้านความ<br>สามารถทางฝีมือ<br>Craft<br>& Related trades |                                        |                                                              |              |
| <b>ยอดรวม</b>       | 1,798.9          | 59.4                                                           | 168.6                                     | 78.8                                 | 118.1            | 198.2                                   | 56.0                                                  | 344.6                                                   | 188.2                                                              | 587.1                                                   | -                                                       | TOTAL                                  |                                                              |              |
| <b>ชาย</b>          | 1,028.7          | 41.1                                                           | 57.2                                      | 38.0                                 | 35.9             | 95.5                                    | 28.8                                                  | 287.8                                                   | 133.3                                                              | 311.2                                                   | -                                                       | MALE                                   |                                                              |              |
| ต่ำกว่า 1,501 บาท   | 13.0             | -                                                              | -                                         | -                                    | -                | 0.8                                     | 0.3                                                   | 1.5                                                     | 0.6                                                                | 9.9                                                     | -                                                       | Less than 1,501 Baht                   |                                                              |              |
| 1,501 - 2,500 บาท   | 23.3             | -                                                              | -                                         | -                                    | -                | -                                       | 4.0                                                   | 2.0                                                     | 0.2                                                                | 17.0                                                    | -                                                       | 1,501 - 2,500 Baht                     |                                                              |              |
| 2,501 - 3,500 บาท   | 58.7             | -                                                              | -                                         | -                                    | -                | 1.8                                     | 3.2                                                   | 9.9                                                     | 3.1                                                                | 40.8                                                    | -                                                       | 2,501 - 3,500 Baht                     |                                                              |              |
| 3,501 - 4,500 บาท   | 97.0             | -                                                              | 1.0                                       | 1.0                                  | -                | 3.9                                     | 5.2                                                   | 18.4                                                    | 10.1                                                               | 57.5                                                    | -                                                       | 3,501 - 4,500 Baht                     |                                                              |              |
| 4,501 - 5,500 บาท   | 120.6            | 7.2                                                            | 0.3                                       | 0.9                                  | 2.7              | 5.5                                     | 3.4                                                   | 32.6                                                    | 5.3                                                                | 62.7                                                    | -                                                       | 4,501 - 5,500 Baht                     |                                                              |              |
| 5,501 - 6,500 บาท   | 164.7            | 3.0                                                            | -                                         | 1.1                                  | 1.3              | 8.5                                     | 2.4                                                   | 71.4                                                    | 17.1                                                               | 59.7                                                    | -                                                       | 5,501 - 6,500 Baht                     |                                                              |              |
| 6,501 - 7,500 บาท   | 148.7            | 6.8                                                            | 1.6                                       | 1.2                                  | 5.6              | 12.4                                    | 4.8                                                   | 62.5                                                    | 17.7                                                               | 36.3                                                    | -                                                       | 6,501 - 7,500 Baht                     |                                                              |              |
| 7,501 - 10,000 บาท  | 226.1            | 9.6                                                            | 8.9                                       | 6.0                                  | 8.1              | 35.5                                    | 4.9                                                   | 71.4                                                    | 59.7                                                               | 22.0                                                    | -                                                       | 7,501 - 10,000 Baht                    |                                                              |              |
| 10,001 - 15,000 บาท | 77.5             | 2.2                                                            | 11.3                                      | 12.2                                 | 11.1             | 11.0                                    | 0.1                                                   | 11.1                                                    | 14.5                                                               | 4.1                                                     | -                                                       | 10,001 - 15,000 Baht                   |                                                              |              |
| 15,001 - 20,000 บาท | 42.2             | 3.6                                                            | 9.5                                       | 7.2                                  | 4.1              | 9.0                                     | 0.4                                                   | 3.4                                                     | 4.3                                                                | 0.7                                                     | -                                                       | 15,001 - 20,000 Baht                   |                                                              |              |
| 20,001 - 30,000 บาท | 24.6             | 1.7                                                            | 9.3                                       | 4.7                                  | 0.5              | 6.5                                     | 0.2                                                   | 0.8                                                     | 0.8                                                                | -                                                       | -                                                       | 20,001 - 30,000 Baht                   |                                                              |              |
| มากกว่า 30,000 บาท  | 29.5             | 7.0                                                            | 15.2                                      | 3.7                                  | 1.6              | -                                       | -                                                     | 2.2                                                     | -                                                                  | -                                                       | -                                                       | More than 30,000 Baht                  |                                                              |              |
| <b>ไม่ทราบ</b>      | 2.6              | 0.1                                                            | -                                         | -                                    | 0.8              | 0.7                                     | -                                                     | 0.6                                                     | -                                                                  | 0.5                                                     | -                                                       | Unknown                                |                                                              |              |
| <b>หญิง</b>         | 770.2            | 18.3                                                           | 111.4                                     | 40.8                                 | 82.2             | 102.7                                   | 27.2                                                  | 56.9                                                    | 54.8                                                               | 276.0                                                   | -                                                       | FEMALE                                 |                                                              |              |
| ต่ำกว่า 1,501 บาท   | 25.1             | -                                                              | -                                         | -                                    | 0.6              | 0.2                                     | 2.3                                                   | 5.3                                                     | 0.7                                                                | 16.0                                                    | -                                                       | Less than 1,501 Baht                   |                                                              |              |
| 1,501 - 2,500 บาท   | 36.2             | -                                                              | -                                         | -                                    | -                | 1.5                                     | 4.0                                                   | 6.3                                                     | 1.1                                                                | 23.5                                                    | -                                                       | 1,501 - 2,500 Baht                     |                                                              |              |
| 2,501 - 3,500 บาท   | 49.7             | -                                                              | 0.2                                       | -                                    | -                | 4.9                                     | 3.6                                                   | 3.1                                                     | 3.1                                                                | 35.0                                                    | -                                                       | 2,501 - 3,500 Baht                     |                                                              |              |
| 3,501 - 4,500 บาท   | 83.3             | -                                                              | 2.0                                       | 0.2                                  | 0.9              | 8.7                                     | 5.9                                                   | 3.1                                                     | 4.3                                                                | 58.2                                                    | -                                                       | 3,501 - 4,500 Baht                     |                                                              |              |
| 4,501 - 5,500 บาท   | 99.2             | 3.1                                                            | 0.9                                       | 0.4                                  | 2.9              | 14.0                                    | 3.7                                                   | 13.2                                                    | 8.3                                                                | 52.7                                                    | -                                                       | 4,501 - 5,500 Baht                     |                                                              |              |
| 5,501 - 6,500 บาท   | 92.3             | 0.5                                                            | 5.4                                       | 2.6                                  | 3.4              | 17.6                                    | 2.8                                                   | 9.1                                                     | 8.5                                                                | 42.5                                                    | -                                                       | 5,501 - 6,500 Baht                     |                                                              |              |
| 6,501 - 7,500 บาท   | 74.6             | 1.9                                                            | 3.6                                       | 3.2                                  | 13.0             | 10.5                                    | 2.8                                                   | 4.1                                                     | 10.9                                                               | 24.5                                                    | -                                                       | 6,501 - 7,500 Baht                     |                                                              |              |
| 7,501 - 10,000 บาท  | 151.7            | 3.1                                                            | 19.8                                      | 12.2                                 | 32.0             | 33.3                                    | 1.6                                                   | 12.0                                                    | 17.2                                                               | 20.5                                                    | -                                                       | 7,501 - 10,000 Baht                    |                                                              |              |
| 10,001 - 15,000 บาท | 76.0             | 2.1                                                            | 32.3                                      | 10.8                                 | 21.5             | 6.8                                     | -                                                     | 0.6                                                     | 0.8                                                                | 1.0                                                     | -                                                       | 10,001 - 15,000 Baht                   |                                                              |              |
| 15,001 - 20,000 บาท | 26.0             | 1.9                                                            | 11.2                                      | 7.2                                  | 4.6              | 0.7                                     | -                                                     | -                                                       | -                                                                  | 0.4                                                     | -                                                       | 15,001 - 20,000 Baht                   |                                                              |              |
| 20,001 - 30,000 บาท | 23.2             | 1.9                                                            | 15.0                                      | 1.3                                  | 2.2              | 3.0                                     | -                                                     | -                                                       | -                                                                  | -                                                       | -                                                       | 20,001 - 30,000 Baht                   |                                                              |              |
| มากกว่า 30,000 บาท  | 27.9             | 3.6                                                            | 21.3                                      | 1.8                                  | 1.2              | -                                       | -                                                     | -                                                       | -                                                                  | -                                                       | -                                                       | More than 30,000 Baht                  |                                                              |              |
| <b>ไม่ทราบ</b>      | 5.0              | 0.2                                                            | -                                         | 1.0                                  | -                | 1.8                                     | 0.4                                                   | -                                                       | -                                                                  | 1.8                                                     | -                                                       | Unknown                                |                                                              |              |

ตารางที่ 19 จำนวนลูกจ้าง จำแนกตามอุตสาหกรรม ระดับของรายได้ ภาคเหนือ

TABLE 19 EMPLOYEE BY INDUSTRY, INCOME CLASS, NORTHERN REGION

ไตรมาสที่ 2/2556 : Quarter 2/2013

หน่วยเป็นพัน : in Thousands

| ระดับของรายได้      | อุตสาหกรรม Industry                            |                                          |                                               |                                                    |                                                                  |                             |                                                    |                                                                    |                                                                      |                                                                |                                                                    | กิจการบริการเงินและ<br>การประกันภัย<br>Financial<br>intermediation | INCOME CLASS |                       |
|---------------------|------------------------------------------------|------------------------------------------|-----------------------------------------------|----------------------------------------------------|------------------------------------------------------------------|-----------------------------|----------------------------------------------------|--------------------------------------------------------------------|----------------------------------------------------------------------|----------------------------------------------------------------|--------------------------------------------------------------------|--------------------------------------------------------------------|--------------|-----------------------|
|                     | รวม<br>การป่าไม้<br>และการประมง<br>Agriculture | การทำเหมืองแร่<br>และเหมืองหิน<br>Mining | การผลิต<br>ไอ้ระบบรับ<br>อากาศ<br>Electricity | ไฟฟ้า ก๊าซ<br>ไอน้ำระบบรับ<br>อากาศ<br>Electricity | จัดหน้า บ้านน้ำเสีย<br>และขยะ<br>Water supply<br>sewerage, waste | การก่อสร้าง<br>Construction | การขนส่ง<br>การขนส่ง<br>การขนส่ง<br>Transportation | การขนส่ง และ<br>สถานที่เก็บสินค้า<br>Transportation<br>and storage | ที่พักแรมและ<br>บริการด้านอาหาร<br>Accommodation<br>and food service | ข้อมูลข่าวสาร<br>และการสื่อสาร<br>Information<br>communication | กิจการบริการเงินและ<br>การประกันภัย<br>Financial<br>intermediation |                                                                    |              |                       |
| ยอดรวม              | 2,719.0                                        | 410.2                                    | 14.9                                          | 409.4                                              | 13.7                                                             | 10.5                        | 474.8                                              | 345.5                                                              | 43.5                                                                 | 89.2                                                           | 15.4                                                               | 64.1                                                               | 64.1         | TOTAL                 |
| ต่ำกว่า 1,501 บาท   | 50.2                                           | 23.9                                     | -                                             | 12.7                                               | -                                                                | 0.7                         | 1.4                                                | 4.8                                                                | 0.6                                                                  | 0.7                                                            | 0.2                                                                | -                                                                  | -            | Less than 1,501 Baht  |
| 1,501 - 2,500 บาท   | 78.0                                           | 35.9                                     | -                                             | 18.8                                               | 0.1                                                              | -                           | 6.6                                                | 7.3                                                                | 0.1                                                                  | 1.6                                                            | -                                                                  | -                                                                  | -            | 1,501 - 2,500 Baht    |
| 2,501 - 3,500 บาท   | 146.5                                          | 75.1                                     | 0.3                                           | 17.5                                               | 0.1                                                              | -                           | 24.4                                               | 12.1                                                               | 4.3                                                                  | 2.0                                                            | 0.3                                                                | -                                                                  | -            | 2,501 - 3,500 Baht    |
| 3,501 - 4,500 บาท   | 237.7                                          | 105.4                                    | 1.0                                           | 29.3                                               | 0.1                                                              | 1.1                         | 42.8                                               | 16.2                                                               | 4.0                                                                  | 10.3                                                           | 1.0                                                                | 0.2                                                                | 0.2          | 3,501 - 4,500 Baht    |
| 4,501 - 5,500 บาท   | 312.0                                          | 65.2                                     | -                                             | 46.0                                               | 0.2                                                              | 1.1                         | 87.8                                               | 35.1                                                               | 0.8                                                                  | 18.1                                                           | 0.4                                                                | 0.9                                                                | 0.9          | 4,501 - 5,500 Baht    |
| 5,501 - 6,500 บาท   | 374.0                                          | 55.1                                     | 0.6                                           | 62.1                                               | 0.7                                                              | 0.2                         | 124.9                                              | 50.3                                                               | 5.7                                                                  | 18.5                                                           | 0.8                                                                | 0.5                                                                | 0.5          | 5,501 - 6,500 Baht    |
| 6,501 - 7,500 บาท   | 320.0                                          | 21.4                                     | 3.7                                           | 49.9                                               | 0.9                                                              | 1.1                         | 99.2                                               | 54.4                                                               | 6.6                                                                  | 8.8                                                            | 0.1                                                                | 2.8                                                                | 2.8          | 6,501 - 7,500 Baht    |
| 7,501 - 10,000 บาท  | 601.6                                          | 23.5                                     | 5.2                                           | 133.5                                              | 1.7                                                              | 1.5                         | 76.3                                               | 115.0                                                              | 11.3                                                                 | 21.6                                                           | 3.9                                                                | 21.8                                                               | 21.8         | 7,501 - 10,000 Baht   |
| 10,001 - 15,000 บาท | 263.3                                          | 2.7                                      | 3.0                                           | 28.0                                               | 2.9                                                              | 1.4                         | 6.4                                                | 39.3                                                               | 6.4                                                                  | 6.1                                                            | 2.6                                                                | 17.2                                                               | 17.2         | 10,001 - 15,000 Baht  |
| 15,001 - 20,000 บาท | 114.9                                          | 0.3                                      | -                                             | 6.2                                                | 0.5                                                              | 1.9                         | 2.7                                                | 4.9                                                                | 0.4                                                                  | 0.3                                                            | 1.3                                                                | 8.5                                                                | 8.5          | 15,001 - 20,000 Baht  |
| 20,001 - 30,000 บาท | 100.7                                          | -                                        | 0.4                                           | 3.1                                                | 1.0                                                              | 0.7                         | 0.8                                                | 4.1                                                                | 1.4                                                                  | 0.9                                                            | 0.5                                                                | 5.6                                                                | 5.6          | 20,001 - 30,000 Baht  |
| มากกว่า 30,000 บาท  | 109.1                                          | -                                        | 0.9                                           | 2.0                                                | 5.6                                                              | 0.2                         | 0.4                                                | 0.7                                                                | 1.9                                                                  | 0.3                                                            | 4.4                                                                | 5.8                                                                | 5.8          | More than 30,000 Baht |
| ไม่ทราบ             | 11.2                                           | 1.7                                      | -                                             | 0.2                                                | -                                                                | 0.5                         | 1.0                                                | 1.5                                                                | -                                                                    | -                                                              | -                                                                  | 1.0                                                                | 1.0          | Unknown               |

ตารางที่ 19 จำนวนลูกจ้าง จำแนกตามอุตสาหกรรม ระดับของรายได้ ภาคเหนือ (ต่อ)

TABLE 19 EMPLOYEE BY INDUSTRY, INCOME CLASS, NORTHERN REGION (Contd.)

ไตรมาสที่ 2/2556 : Quarter 2/2013

หน่วยเป็นพัน : In Thousands

| ระดับของรายได้      | อุตสาหกรรม (ต่อ) Industry (Contd.)            |                                                                                           |                                                                              |                                                            |                                 |                                                   |                               |                                        |                                    |                 | INCOME CLASS |                       |
|---------------------|-----------------------------------------------|-------------------------------------------------------------------------------------------|------------------------------------------------------------------------------|------------------------------------------------------------|---------------------------------|---------------------------------------------------|-------------------------------|----------------------------------------|------------------------------------|-----------------|--------------|-----------------------|
|                     | กิจกรรมอสังหาริมทรัพย์ Real estate activities | กิจกรรมทางวิชาชีพ วิทยาศาสตร์ และเทคนิค Professional, scientific and technical activities | การบริหารสนับสนุน และป้องกันประเทศ Administrative support service activities | การบริหารราชการป้องกันประเทศ Public administration defence | การศึกษา Health and social work | งานสังคมสงเคราะห์ และนันทนาการ Art, entertainment | บริการด้านอื่นๆ Other service | งานในครัวเรือน Activities of household | กิจกรรมขององค์กร Extra-territorial | ไม่ทราบ Unknown |              |                       |
| ยอดรวม              | 5.2                                           | 10.2                                                                                      | 29.3                                                                         | 335.5                                                      | 231.5                           | 127.4                                             | 23.4                          | 22.2                                   | 41.9                               | 1.4             | -            | TOTAL                 |
| ต่ำกว่า 1,501 บาท   | -                                             | -                                                                                         | 0.6                                                                          | 0.3                                                        | 0.0                             | 0.8                                               | -                             | -                                      | 3.5                                | -               | -            | Less than 1,501 Baht  |
| 1,501 - 2,500 บาท   | -                                             | -                                                                                         | 0.4                                                                          | 0.7                                                        | 0.4                             | 0.3                                               | 0.1                           | 0.3                                    | 5.5                                | -               | -            | 1,501 - 2,500 Baht    |
| 2,501 - 3,500 บาท   | -                                             | -                                                                                         | 0.7                                                                          | 0.9                                                        | 2.0                             | 0.4                                               | 1.2                           | 0.6                                    | 4.7                                | -               | -            | 2,501 - 3,500 Baht    |
| 3,501 - 4,500 บาท   | 0.3                                           | 0.2                                                                                       | 1.9                                                                          | 3.2                                                        | 4.3                             | 1.9                                               | 3.5                           | 2.5                                    | 8.5                                | -               | -            | 3,501 - 4,500 Baht    |
| 4,501 - 5,500 บาท   | 1.6                                           | 2.7                                                                                       | 3.1                                                                          | 24.7                                                       | 7.5                             | 7.1                                               | 1.0                           | 2.6                                    | 6.0                                | -               | -            | 4,501 - 5,500 Baht    |
| 5,501 - 6,500 บาท   | -                                             | 2.2                                                                                       | 2.9                                                                          | 18.7                                                       | 10.4                            | 6.8                                               | 1.1                           | 6.4                                    | 6.3                                | -               | -            | 5,501 - 6,500 Baht    |
| 6,501 - 7,500 บาท   | -                                             | 0.3                                                                                       | 4.4                                                                          | 37.4                                                       | 8.0                             | 12.9                                              | 3.1                           | 1.5                                    | 3.4                                | 0.1             | -            | 6,501 - 7,500 Baht    |
| 7,501 - 10,000 บาท  | 2.0                                           | 2.2                                                                                       | 9.7                                                                          | 81.9                                                       | 40.0                            | 33.6                                              | 8.5                           | 5.8                                    | 2.7                                | 0.1             | -            | 7,501 - 10,000 Baht   |
| 10,001 - 15,000 บาท | 1.4                                           | 1.8                                                                                       | 4.6                                                                          | 63.3                                                       | 45.2                            | 25.1                                              | 3.9                           | 1.8                                    | -                                  | 0.2             | -            | 10,001 - 15,000 Baht  |
| 15,001 - 20,000 บาท | -                                             | 0.7                                                                                       | 0.8                                                                          | 46.2                                                       | 24.8                            | 13.6                                              | 1.2                           | 0.3                                    | -                                  | 0.5             | -            | 15,001 - 20,000 Baht  |
| 20,001 - 30,000 บาท | -                                             | 0.1                                                                                       | 0.2                                                                          | 39.1                                                       | 30.2                            | 12.6                                              | -                             | 0.1                                    | -                                  | 0.2             | -            | 20,001 - 30,000 Baht  |
| มากกว่า 30,000 บาท  | -                                             | 0.1                                                                                       | -                                                                            | 16.5                                                       | 58.7                            | 11.4                                              | -                             | -                                      | -                                  | 0.3             | -            | More than 30,000 Baht |
| ไม่ทราบ             | -                                             | -                                                                                         | 0.1                                                                          | 2.8                                                        | 0.0                             | 0.8                                               | -                             | 0.3                                    | 1.3                                | -               | -            | Unknown               |

ตารางที่ 19 จำนวนลูกจ้าง จำแนกตามอุตสาหกรรม ระดับของรายได้ และเพศ ภาคเหนือ  
TABLE 19 EMPLOYEE BY INDUSTRY, INCOME CLASS AND SEX, NORTHERN REGION

หน่วยนับพัน : in Thousands

| ระดับของรายได้      | อุตสาหกรรม Industry |                                         |                                              |                          |                                                       |                                                                         |                             |                                                                               |                                                                    |                                                                      |                                                                    | กิจกรรมการเงินและ<br>การประกันภัย<br>Financial<br>intermediation | INCOME CLASS          |
|---------------------|---------------------|-----------------------------------------|----------------------------------------------|--------------------------|-------------------------------------------------------|-------------------------------------------------------------------------|-----------------------------|-------------------------------------------------------------------------------|--------------------------------------------------------------------|----------------------------------------------------------------------|--------------------------------------------------------------------|------------------------------------------------------------------|-----------------------|
|                     | รวม                 | เกษตรกรรม<br>และการประมง<br>Agriculture | การทำ<br>เหมืองแร่<br>และเหมืองหิน<br>Mining | การผลิต<br>Manufacturing | ไฟฟ้า ก๊าซ<br>ไอน้ำระบบบริ<br>โภคภัณฑ์<br>Electricity | การจัดหาน้ำ บ้านครัวเสีย<br>และประปา<br>Water supply<br>sewerage, waste | การก่อสร้าง<br>Construction | การขนส่ง<br>การขายปลีก<br>การซ่อมยานยนต์<br>Transport, storage<br>and storage | การขนส่ง และ<br>สถานที่เก็บสินค้า<br>Transportation<br>and storage | ที่พักแรมและ<br>บริการด้านอาหาร<br>Accommodation<br>and food service | ข้อมูลข่าวสาร<br>และการสื่อสาร<br>Information<br>and communication |                                                                  |                       |
| <b>ชาย</b>          | 1,523.8             | 225.7                                   | 10.7                                         | 196.5                    | 9.9                                                   | 8.3                                                                     | 379.0                       | 205.2                                                                         | 35.9                                                               | 27.4                                                                 | 11.1                                                               | 31.8                                                             | MALE                  |
| ต่ำกว่า 1,501 บาท   | 16.8                | 8.1                                     | -                                            | 2.8                      | -                                                     | 0.7                                                                     | 1.3                         | 1.0                                                                           | 0.6                                                                | -                                                                    | -                                                                  | -                                                                | Less than 1,501 Baht  |
| 1,501 - 2,500 บาท   | 28.4                | 15.1                                    | -                                            | 2.8                      | -                                                     | -                                                                       | 3.1                         | 2.7                                                                           | 0.1                                                                | 0.8                                                                  | -                                                                  | -                                                                | 1,501 - 2,500 Baht    |
| 2,501 - 3,500 บาท   | 75.0                | 37.9                                    | -                                            | 4.8                      | 0.1                                                   | -                                                                       | 18.9                        | 6.8                                                                           | 3.9                                                                | 0.2                                                                  | 0.2                                                                | -                                                                | 2,501 - 3,500 Baht    |
| 3,501 - 4,500 บาท   | 120.9               | 54.4                                    | 1.0                                          | 16.2                     | 0.1                                                   | 0.7                                                                     | 27.6                        | 9.7                                                                           | 2.5                                                                | 1.3                                                                  | 1.0                                                                | -                                                                | 3,501 - 4,500 Baht    |
| 4,501 - 5,500 บาท   | 169.4               | 99.6                                    | -                                            | 11.6                     | 0.2                                                   | 1.1                                                                     | 60.9                        | 22.4                                                                          | 0.7                                                                | 4.5                                                                  | -                                                                  | 0.1                                                              | 4,501 - 5,500 Baht    |
| 5,501 - 6,500 บาท   | 234.4               | 35.0                                    | 0.3                                          | 30.0                     | 0.7                                                   | -                                                                       | 107.4                       | 28.1                                                                          | 3.8                                                                | 5.6                                                                  | 0.6                                                                | 0.2                                                              | 5,501 - 6,500 Baht    |
| 6,501 - 7,500 บาท   | 208.0               | 13.9                                    | 2.6                                          | 25.5                     | 0.6                                                   | 0.6                                                                     | 83.1                        | 34.0                                                                          | 6.3                                                                | 3.9                                                                  | 0.1                                                                | 2.6                                                              | 6,501 - 7,500 Baht    |
| 7,501 - 10,000 บาท  | 363.2               | 19.0                                    | 2.7                                          | 75.9                     | 0.9                                                   | 1.5                                                                     | 68.0                        | 70.3                                                                          | 10.3                                                               | 7.7                                                                  | 3.4                                                                | 12.2                                                             | 7,501 - 10,000 Baht   |
| 10,001 - 15,000 บาท | 127.9               | 2.2                                     | 2.9                                          | 18.4                     | 1.4                                                   | 1.1                                                                     | 5.2                         | 23.1                                                                          | 4.8                                                                | 2.7                                                                  | 2.0                                                                | 7.2                                                              | 10,001 - 15,000 Baht  |
| 15,001 - 20,000 บาท | 65.9                | 0.3                                     | -                                            | 4.3                      | 0.5                                                   | 1.7                                                                     | 1.5                         | 4.4                                                                           | 0.4                                                                | 0.2                                                                  | 0.2                                                                | 4.2                                                              | 15,001 - 20,000 Baht  |
| 20,001 - 30,000 บาท | 54.9                | -                                       | 0.4                                          | 2.4                      | 1.0                                                   | 0.1                                                                     | 0.8                         | 0.9                                                                           | 0.6                                                                | 0.7                                                                  | 0.5                                                                | 2.4                                                              | 20,001 - 30,000 Baht  |
| มากกว่า 30,000 บาท  | 54.8                | -                                       | 0.9                                          | 1.9                      | 4.4                                                   | 0.2                                                                     | 0.4                         | 0.5                                                                           | 1.9                                                                | -                                                                    | 3.1                                                                | 3.0                                                              | More than 30,000 Baht |
| ไม่ทราบ             | 4.3                 | 0.1                                     | -                                            | -                        | -                                                     | 0.5                                                                     | 0.9                         | 1.1                                                                           | -                                                                  | -                                                                    | -                                                                  | -                                                                | Unknown               |
| <b>หญิง</b>         | 1,195.2             | 184.5                                   | 4.2                                          | 212.9                    | 3.7                                                   | 2.3                                                                     | 95.7                        | 140.3                                                                         | 7.6                                                                | 61.9                                                                 | 4.3                                                                | 32.4                                                             | FEMALE                |
| ต่ำกว่า 1,501 บาท   | 33.4                | 15.8                                    | -                                            | 9.9                      | -                                                     | -                                                                       | 0.1                         | 3.8                                                                           | -                                                                  | 0.7                                                                  | 0.2                                                                | -                                                                | Less than 1,501 Baht  |
| 1,501 - 2,500 บาท   | 49.6                | 20.7                                    | -                                            | 16.0                     | 0.1                                                   | -                                                                       | 3.4                         | 4.5                                                                           | -                                                                  | 0.8                                                                  | -                                                                  | -                                                                | 1,501 - 2,500 Baht    |
| 2,501 - 3,500 บาท   | 71.5                | 37.2                                    | 0.3                                          | 12.7                     | -                                                     | -                                                                       | 5.5                         | 5.3                                                                           | 0.4                                                                | 1.8                                                                  | 0.1                                                                | -                                                                | 2,501 - 3,500 Baht    |
| 3,501 - 4,500 บาท   | 116.7               | 51.0                                    | -                                            | 13.1                     | -                                                     | 0.4                                                                     | 15.3                        | 6.5                                                                           | 1.6                                                                | 9.0                                                                  | -                                                                  | 0.2                                                              | 3,501 - 4,500 Baht    |
| 4,501 - 5,500 บาท   | 142.6               | 25.7                                    | -                                            | 34.5                     | -                                                     | -                                                                       | 26.9                        | 12.7                                                                          | 0.1                                                                | 13.7                                                                 | 0.4                                                                | 0.9                                                              | 4,501 - 5,500 Baht    |
| 5,501 - 6,500 บาท   | 139.7               | 20.2                                    | 0.2                                          | 32.1                     | -                                                     | 0.2                                                                     | 17.5                        | 22.2                                                                          | 1.9                                                                | 12.9                                                                 | 0.1                                                                | 0.4                                                              | 5,501 - 6,500 Baht    |
| 6,501 - 7,500 บาท   | 112.0               | 7.5                                     | 1.1                                          | 24.4                     | 0.3                                                   | 0.5                                                                     | 16.1                        | 20.4                                                                          | 0.3                                                                | 5.0                                                                  | -                                                                  | 0.2                                                              | 6,501 - 7,500 Baht    |
| 7,501 - 10,000 บาท  | 238.4               | 4.4                                     | 2.5                                          | 57.7                     | 0.7                                                   | -                                                                       | 8.3                         | 44.7                                                                          | 1.0                                                                | 13.9                                                                 | 0.5                                                                | 9.6                                                              | 7,501 - 10,000 Baht   |
| 10,001 - 15,000 บาท | 135.4               | 0.5                                     | 0.1                                          | 9.6                      | 1.4                                                   | 0.3                                                                     | 1.2                         | 16.2                                                                          | 1.6                                                                | 3.5                                                                  | 0.6                                                                | 10.0                                                             | 10,001 - 15,000 Baht  |
| 15,001 - 20,000 บาท | 49.0                | -                                       | -                                            | 1.9                      | -                                                     | 0.2                                                                     | 1.2                         | 0.5                                                                           | -                                                                  | 0.1                                                                  | 1.1                                                                | 4.3                                                              | 15,001 - 20,000 Baht  |
| 20,001 - 30,000 บาท | 45.8                | -                                       | -                                            | 0.7                      | 0.0                                                   | 0.6                                                                     | -                           | 3.2                                                                           | 0.8                                                                | 0.2                                                                  | -                                                                  | 3.1                                                              | 20,001 - 30,000 Baht  |
| มากกว่า 30,000 บาท  | 54.3                | -                                       | -                                            | 0.1                      | 1.2                                                   | -                                                                       | -                           | 0.2                                                                           | -                                                                  | 0.3                                                                  | 1.3                                                                | 2.7                                                              | More than 30,000 Baht |
| ไม่ทราบ             | 6.9                 | 1.5                                     | -                                            | 0.2                      | -                                                     | -                                                                       | 0.2                         | 0.4                                                                           | -                                                                  | -                                                                    | -                                                                  | 1.0                                                              | Unknown               |

ตารางที่ 19 จำนวนลูกจ้าง จำนวนตามอุตสาหกรรม ระดับของรายได้ และเพศ ภาคเหนือ (ต่อ)

TABLE 19 EMPLOYEE BY INDUSTRY, INCOME CLASS AND SEX, NORTHERN REGION

ไตรมาสที่ 2/2556 : Quarter 2/2013

หน่วยเป็นพัน : In Thousands

| ระดับของรายได้      | อุตสาหกรรม (ต่อ) Industry (Contd.) |                                                                            |                                                                       |                                                                |                    |                                                         |                                                   |                               |                                        |                 | กิจกรรมขององค์กร Extra-territorial | ไม่ทราบ Unknown       | INCOME CLASS |
|---------------------|------------------------------------|----------------------------------------------------------------------------|-----------------------------------------------------------------------|----------------------------------------------------------------|--------------------|---------------------------------------------------------|---------------------------------------------------|-------------------------------|----------------------------------------|-----------------|------------------------------------|-----------------------|--------------|
|                     | กิจกรรม Real estate activities     | กิจกรรมทางวิชาชีพ วิทยาศาสตร์ และเทคนิค Professional scientific activities | การบริหารงานและสนับสนุน Administrative and support service activities | การบริหารราชการป้องกันประเทศ Public administration and defence | การศึกษา Education | กิจกรรมด้านสุขภาพ งานสังคมศาสตร์ Health and social work | ศิลปะ ความบันเทิง และนันทนาการ Art, entertainment | บริการด้านอื่นๆ Other service | งานในครัวเรือน Activities of household | ไม่ทราบ Unknown |                                    |                       |              |
| <b>ชาย</b>          | 1.4                                | 6.0                                                                        | 15.8                                                                  | 214.1                                                          | 81.0               | 31.5                                                    | 14.5                                              | 6.2                           | 11.3                                   | 0.7             | -                                  | MALE                  |              |
| ต่ำกว่า 1,501 บาท   | -                                  | -                                                                          | -                                                                     | 0.1                                                            | -                  | 0.3                                                     | -                                                 | -                             | 1.9                                    | -               | -                                  | Less than 1,501 Baht  |              |
| 1,501 - 2,500 บาท   | -                                  | -                                                                          | 0.4                                                                   | -                                                              | -                  | 0.1                                                     | 0.1                                               | 0.2                           | 3.0                                    | -               | -                                  | 1,501 - 2,500 Baht    |              |
| 2,501 - 3,500 บาท   | -                                  | -                                                                          | 0.7                                                                   | 0.4                                                            | -                  | -                                                       | 0.8                                               | 0.1                           | 0.1                                    | -               | -                                  | 2,501 - 3,500 Baht    |              |
| 3,501 - 4,500 บาท   | -                                  | 0.2                                                                        | 1.5                                                                   | 2.1                                                            | 0.1                | 0.5                                                     | 0.4                                               | 0.7                           | 0.9                                    | -               | -                                  | 3,501 - 4,500 Baht    |              |
| 4,501 - 5,500 บาท   | -                                  | 2.3                                                                        | 0.6                                                                   | 18.2                                                           | 2.1                | 1.8                                                     | 0.9                                               | 0.6                           | 2.1                                    | -               | -                                  | 4,501 - 5,500 Baht    |              |
| 5,501 - 6,500 บาท   | -                                  | 0.5                                                                        | 0.6                                                                   | 13.0                                                           | 3.3                | 3.5                                                     | 0.5                                               | 1.3                           | 0.2                                    | -               | -                                  | 5,501 - 6,500 Baht    |              |
| 6,501 - 7,500 บาท   | -                                  | 0.3                                                                        | 2.6                                                                   | 19.0                                                           | 3.6                | 5.2                                                     | 2.2                                               | 0.5                           | 1.5                                    | -               | -                                  | 6,501 - 7,500 Baht    |              |
| 7,501 - 10,000 บาท  | 0.5                                | 1.3                                                                        | 4.9                                                                   | 58.1                                                           | 9.5                | 7.2                                                     | 6.3                                               | 1.9                           | 1.5                                    | -               | -                                  | 7,501 - 10,000 Baht   |              |
| 10,001 - 15,000 บาท | 0.9                                | 1.0                                                                        | 3.5                                                                   | 29.9                                                           | 14.2               | 4.4                                                     | 2.2                                               | 0.5                           | -                                      | 0.2             | -                                  | 10,001 - 15,000 Baht  |              |
| 15,001 - 20,000 บาท | -                                  | 0.4                                                                        | 0.8                                                                   | 31.9                                                           | 11.4               | 2.5                                                     | 1.2                                               | -                             | -                                      | 0.2             | -                                  | 15,001 - 20,000 Baht  |              |
| 20,001 - 30,000 บาท | -                                  | -                                                                          | 0.2                                                                   | 27.6                                                           | 14.0               | 3.4                                                     | -                                                 | 0.1                           | -                                      | 0.1             | -                                  | 20,001 - 30,000 Baht  |              |
| มากกว่า 30,000 บาท  | -                                  | 0.1                                                                        | -                                                                     | 12.5                                                           | 22.8               | 2.7                                                     | -                                                 | -                             | -                                      | 0.3             | -                                  | More than 30,000 Baht |              |
| ไม่ทราบ             | -                                  | -                                                                          | 0.1                                                                   | 1.2                                                            | 0.0                | -                                                       | -                                                 | 0.2                           | 0.2                                    | -               | -                                  | Unknown               |              |
| <b>หญิง</b>         | 3.9                                | 4.2                                                                        | 13.5                                                                  | 121.4                                                          | 150.5              | 95.8                                                    | 8.9                                               | 16.0                          | 30.6                                   | 0.7             | -                                  | FEMALE                |              |
| ต่ำกว่า 1,501 บาท   | -                                  | -                                                                          | 0.6                                                                   | 0.1                                                            | 0.0                | 0.5                                                     | -                                                 | -                             | 1.6                                    | -               | -                                  | Less than 1,501 Baht  |              |
| 1,501 - 2,500 บาท   | -                                  | -                                                                          | -                                                                     | 0.7                                                            | 0.4                | 0.2                                                     | -                                                 | 0.1                           | 2.6                                    | -               | -                                  | 1,501 - 2,500 Baht    |              |
| 2,501 - 3,500 บาท   | -                                  | -                                                                          | 0.0                                                                   | 0.5                                                            | 2.0                | 0.4                                                     | 0.4                                               | 0.5                           | 4.6                                    | -               | -                                  | 2,501 - 3,500 Baht    |              |
| 3,501 - 4,500 บาท   | 0.3                                | -                                                                          | 0.4                                                                   | 1.1                                                            | 4.2                | 1.4                                                     | 3.0                                               | 1.8                           | 7.6                                    | -               | -                                  | 3,501 - 4,500 Baht    |              |
| 4,501 - 5,500 บาท   | 1.6                                | 0.5                                                                        | 2.6                                                                   | 6.5                                                            | 5.4                | 5.3                                                     | 0.1                                               | 2.0                           | 3.9                                    | -               | -                                  | 4,501 - 5,500 Baht    |              |
| 5,501 - 6,500 บาท   | -                                  | 1.8                                                                        | 2.3                                                                   | 5.7                                                            | 7.1                | 3.4                                                     | 0.6                                               | 5.1                           | 6.1                                    | -               | -                                  | 5,501 - 6,500 Baht    |              |
| 6,501 - 7,500 บาท   | -                                  | -                                                                          | 1.8                                                                   | 18.4                                                           | 4.4                | 7.7                                                     | 0.9                                               | 1.0                           | 1.9                                    | 0.1             | -                                  | 6,501 - 7,500 Baht    |              |
| 7,501 - 10,000 บาท  | 1.5                                | 0.9                                                                        | 4.8                                                                   | 23.8                                                           | 30.5               | 26.4                                                    | 2.2                                               | 3.9                           | 1.2                                    | 0.1             | -                                  | 7,501 - 10,000 Baht   |              |
| 10,001 - 15,000 บาท | 0.5                                | 0.7                                                                        | 1.1                                                                   | 33.4                                                           | 31.1               | 20.7                                                    | 1.7                                               | 1.3                           | -                                      | 0.0             | -                                  | 10,001 - 15,000 Baht  |              |
| 15,001 - 20,000 บาท | -                                  | 0.3                                                                        | -                                                                     | 14.3                                                           | 13.4               | 11.1                                                    | 0.0                                               | 0.3                           | -                                      | 0.4             | -                                  | 15,001 - 20,000 Baht  |              |
| 20,001 - 30,000 บาท | -                                  | 0.1                                                                        | -                                                                     | 11.5                                                           | 16.2               | 9.2                                                     | -                                                 | -                             | -                                      | 0.1             | -                                  | 20,001 - 30,000 Baht  |              |
| มากกว่า 30,000 บาท  | -                                  | -                                                                          | -                                                                     | 4.0                                                            | 35.9               | 8.7                                                     | -                                                 | -                             | -                                      | -               | -                                  | More than 30,000 Baht |              |
| ไม่ทราบ             | -                                  | -                                                                          | -                                                                     | 1.6                                                            | -                  | 0.8                                                     | -                                                 | 0.0                           | 1.2                                    | -               | -                                  | Unknown               |              |



ตารางที่ 19 จำนวนลูกจ้าง จำนวนตามอุตสาหกรรม ระดับของรายได้ เพศ และเขตภาคของ ภาคเหนือ (ต่อ)  
TABLE 19 EMPLOYEE BY INDUSTRY, INCOME CLASS, SEX AND AREA, NORTHERN REGION (Contd.)

| ระดับของรายได้      | ในเขตเทศบาล MUNICIPAL AREA |                     |                       |             |              |              |                        |                |                                   |               |                  |              |                   |              | TOTAL          | INCOME CLASS |                   |                       |
|---------------------|----------------------------|---------------------|-----------------------|-------------|--------------|--------------|------------------------|----------------|-----------------------------------|---------------|------------------|--------------|-------------------|--------------|----------------|--------------|-------------------|-----------------------|
|                     | เกษตรกรรม                  |                     | เหมืองแร่และเหมืองหิน |             | การตัดไม้    |              | ไฟฟ้า ก๊าซ และน้ำประปา |                | การขนถ่ายน้ำ บ้านน้ำเสีย และประปา |               | อุตสาหกรรม       |              | อุตสาหกรรม        |              |                |              |                   |                       |
|                     | รวม                        | การปลูกและ การประมง | การทำเหมืองแร่        | การขุดหิน   | การตัดไม้    | การขุดหิน    | การก่อสร้าง            | การก่อสร้าง    | การขนถ่ายน้ำ                      | บ้านน้ำเสีย   | และประปา         | การขนถ่ายน้ำ | การขนถ่ายน้ำ      | การขนส่ง และ |                |              | สถานที่เก็บสินค้า |                       |
| Total               | Agriculture                | Mining              | Manufacturing         | Electricity | Water supply | Construction | Transport, storage     | Transportation | and storage                       | Accommodation | and food service | Information  | and communication | Financial    | intermediation | MALE         | FEMALE            |                       |
| <b>ยอดรวม</b>       | 9201                       | 588                 | 4.5                   | 1615        | 8.2          | 3.2          | 1285                   | 137.8          | 14.5                              | 46.6          | 7.0              | 27.2         | 27.2              | 27.2         | 27.2           |              |                   |                       |
| <b>ชาย</b>          | 4952                       | 310                 | 3.6                   | 724         | 6.4          | 2.3          | 1040                   | 83.6           | 12.0                              | 14.2          | 4.4              | 13.6         | 13.6              | 13.6         | 13.6           |              |                   |                       |
| ต่ำกว่า 1,501 บาท   | 38                         | 1.4                 | -                     | 1.8         | -            | -            | 0.3                    | 0.1            | 0.1                               | -             | -                | -            | -                 | -            | -              | -            | -                 | Less than 1,501 Baht  |
| 1,501 - 2,500 บาท   | 51                         | 1.5                 | -                     | 0.2         | -            | -            | 1.5                    | 1.3            | -                                 | 0.1           | -                | -            | -                 | -            | -              | -            | -                 | 1,501 - 2,500 Baht    |
| 2,501 - 3,500 บาท   | 162                        | 4.7                 | -                     | 2.1         | 0.1          | -            | 5.7                    | 2.3            | 0.2                               | 0.2           | -                | 0.2          | 0.2               | 0.2          | 0.2            | -            | -                 | 2,501 - 3,500 Baht    |
| 3,501 - 4,500 บาท   | 239                        | 6.7                 | 1.0                   | 2.5         | 0.1          | 0.7          | 5.8                    | 2.7            | 0.3                               | 0.8           | -                | -            | -                 | -            | -              | -            | -                 | 3,501 - 4,500 Baht    |
| 4,501 - 5,500 บาท   | 488                        | 6.5                 | -                     | 6.8         | 0.2          | 0.6          | 14.7                   | 9.2            | 0.4                               | 1.8           | -                | -            | -                 | -            | -              | -            | -                 | 4,501 - 5,500 Baht    |
| 5,501 - 6,500 บาท   | 697                        | 5.1                 | 0.3                   | 9.5         | 0.7          | -            | 28.8                   | 10.8           | 1.2                               | 4.4           | 0.1              | 0.2          | 0.2               | 0.2          | 0.2            | -            | -                 | 5,501 - 6,500 Baht    |
| 6,501 - 7,500 บาท   | 593                        | 2.2                 | -                     | 10.2        | 0.4          | -            | 21.3                   | 12.2           | 1.2                               | 1.0           | 0.1              | 0.2          | 0.2               | 0.2          | 0.2            | -            | -                 | 6,501 - 7,500 Baht    |
| 7,501 - 10,000 บาท  | 1370                       | 2.2                 | 0.5                   | 27.1        | 0.5          | 0.1          | 22.4                   | 31.5           | 5.5                               | 3.5           | 1.5              | 7.3          | 7.3               | 7.3          | 7.3            | -            | -                 | 7,501 - 10,000 Baht   |
| 10,001 - 15,000 บาท | 504                        | 0.5                 | 1.2                   | 7.8         | 1.4          | 0.1          | 2.2                    | 10.1           | 1.2                               | 1.6           | 0.1              | 1.5          | 1.5               | 1.5          | 1.5            | -            | -                 | 10,001 - 15,000 Baht  |
| 15,001 - 20,000 บาท | 237                        | -                   | -                     | 2.3         | 0.5          | 0.4          | 0.2                    | 1.6            | 0.4                               | 0.2           | 0.2              | 0.2          | 0.2               | 0.2          | 0.2            | -            | -                 | 15,001 - 20,000 Baht  |
| 20,001 - 30,000 บาท | 303                        | -                   | 0.4                   | 1.4         | 0.6          | 0.1          | 0.3                    | 0.9            | 0.6                               | 0.7           | 0.5              | 1.2          | 1.2               | 1.2          | 1.2            | -            | -                 | 20,001 - 30,000 Baht  |
| มากกว่า 30,000 บาท  | 253                        | -                   | 0.1                   | 0.8         | 1.9          | 0.2          | 0.4                    | 0.5            | 1.0                               | -             | 1.7              | 2.0          | 2.0               | 2.0          | 2.0            | -            | -                 | More than 30,000 Baht |
| <b>ไม่ทราบ</b>      | 17                         | 0.1                 | -                     | -           | -            | -            | 0.4                    | 0.4            | -                                 | -             | -                | -            | -                 | -            | -              | -            | -                 | Unknown               |
| <b>หญิง</b>         | 4249                       | 278                 | 0.9                   | 891         | 1.8          | 0.9          | 24.5                   | 54.2           | 2.5                               | 32.4          | 2.7              | 13.6         | 13.6              | 13.6         | 13.6           |              |                   |                       |
| ต่ำกว่า 1,501 บาท   | 83                         | 1.8                 | -                     | 3.9         | -            | -            | 0.1                    | 0.6            | -                                 | 0.3           | 0.2              | -            | -                 | -            | -              | -            | -                 | Less than 1,501 Baht  |
| 1,501 - 2,500 บาท   | 134                        | 3.0                 | -                     | 6.7         | 0.1          | -            | 0.9                    | 0.5            | -                                 | 0.4           | -                | -            | -                 | -            | -              | -            | -                 | 1,501 - 2,500 Baht    |
| 2,501 - 3,500 บาท   | 218                        | 5.2                 | -                     | 6.0         | -            | -            | 1.3                    | 3.4            | 0.4                               | 1.1           | 0.1              | 0.1          | 0.1               | 0.1          | 0.1            | -            | -                 | 2,501 - 3,500 Baht    |
| 3,501 - 4,500 บาท   | 334                        | 9.8                 | -                     | 4.3         | -            | 0.4          | 4.3                    | 4.4            | 0.1                               | 4.6           | -                | -            | -                 | -            | -              | -            | -                 | 3,501 - 4,500 Baht    |
| 4,501 - 5,500 บาท   | 434                        | 3.3                 | -                     | 13.2        | -            | -            | 6.7                    | 3.6            | 0.1                               | 7.2           | 0.4              | 0.9          | 0.9               | 0.9          | 0.9            | -            | -                 | 4,501 - 5,500 Baht    |
| 5,501 - 6,500 บาท   | 474                        | 2.5                 | 0.2                   | 15.3        | -            | -            | 5.1                    | 5.6            | 0.1                               | 5.9           | 0.1              | 0.4          | 0.4               | 0.4          | 0.4            | -            | -                 | 5,501 - 6,500 Baht    |
| 6,501 - 7,500 บาท   | 374                        | 0.5                 | -                     | 8.5         | -            | -            | 2.7                    | 9.9            | 0.1                               | 1.7           | -                | 0.2          | 0.2               | 0.2          | 0.2            | -            | -                 | 6,501 - 7,500 Baht    |
| 7,501 - 10,000 บาท  | 867                        | 1.0                 | 0.6                   | 23.0        | 0.4          | -            | 1.3                    | 17.2           | 0.8                               | 7.3           | 0.2              | 2.4          | 2.4               | 2.4          | 2.4            | -            | -                 | 7,501 - 10,000 Baht   |
| 10,001 - 15,000 บาท | 594                        | 0.5                 | 0.1                   | 6.2         | 0.1          | 0.3          | 0.8                    | 7.1            | 1.0                               | 3.2           | 0.6              | 3.6          | 3.6               | 3.6          | 3.6            | -            | -                 | 10,001 - 15,000 Baht  |
| 15,001 - 20,000 บาท | 230                        | -                   | -                     | 1.3         | -            | 0.2          | 1.2                    | 0.1            | -                                 | 0.1           | 0.1              | 0.1          | 0.1               | 0.1          | 0.1            | -            | -                 | 15,001 - 20,000 Baht  |
| 20,001 - 30,000 บาท | 226                        | -                   | -                     | 0.6         | 0.0          | -            | -                      | 1.1            | -                                 | 0.2           | -                | 2.3          | 2.3               | 2.3          | 2.3            | -            | -                 | 20,001 - 30,000 Baht  |
| มากกว่า 30,000 บาท  | 264                        | -                   | -                     | 0.1         | 1.2          | -            | -                      | 0.2            | -                                 | 0.3           | 0.9              | 1.3          | 1.3               | 1.3          | 1.3            | -            | -                 | More than 30,000 Baht |
| <b>ไม่ทราบ</b>      | 19                         | 0.3                 | -                     | 0.1         | -            | -            | 0.2                    | 0.4            | -                                 | -             | -                | 0.2          | 0.2               | 0.2          | 0.2            | -            | -                 | Unknown               |

ตารางที่ 19 จำนวนลูกจ้าง จำนวนตามอุตสาหกรรม ระดับของรายได้ เพศ และเขตการปกครอง ภาคเหนือ (ต่อ)

TABLE 19 EMPLOYEE BY INDUSTRY, INCOME CLASS, SEX AND AREA, NORTHERN REGION (Contd.)

| ระดับของรายได้      | ในเขตเทศบาล MUNICIPAL AREA                              |                                                                                           |                                                                                           |                                                                        |                       |                                                                     |                                                              |                                  |                                                           |                                               |                    | INCOME CLASS |                       |
|---------------------|---------------------------------------------------------|-------------------------------------------------------------------------------------------|-------------------------------------------------------------------------------------------|------------------------------------------------------------------------|-----------------------|---------------------------------------------------------------------|--------------------------------------------------------------|----------------------------------|-----------------------------------------------------------|-----------------------------------------------|--------------------|--------------|-----------------------|
|                     | อุตสาหกรรม (ต่อ) Industry (Contd.)                      |                                                                                           |                                                                                           |                                                                        |                       |                                                                     |                                                              |                                  |                                                           |                                               |                    |              |                       |
|                     | กิจกรรม<br>อสังหาริมทรัพย์<br>Real estate<br>activities | กิจกรรมทางวิชาชีพ<br>วิจัยและเทคโนโลยี<br>Professional/scientific<br>technical activities | การบริหารสนับสนุน<br>และป้องกันประเทศ<br>Administrative<br>and support service activities | การบริหารราชการ<br>ป้องกันประเทศ<br>Public admin-<br>istration/defence | การศึกษา<br>Education | กิจกรรมด้านสุขภาพ<br>งานสังคมสงเคราะห์<br>Health and<br>social work | ศิลปะ ความบันเทิง<br>และนันทนาการ<br>Art, entertain-<br>ment | บริการด้านอื่นๆ<br>Other service | งานในครัวเรือน<br>ส่วนบุคคล<br>Activities of<br>household | กิจกรรมของ<br>องค์กร<br>Extra-<br>territorial | ไม่ทราบ<br>Unknown |              | TOTAL                 |
| ยอดรวม              | 1.8                                                     | 4.7                                                                                       | 13.3                                                                                      | 117.2                                                                  | 93.7                  | 54.0                                                                | 8.1                                                          | 8.3                              | 20.1                                                      | 1.3                                           | -                  | 1.3          | MALE                  |
| ชาย                 | 0.5                                                     | 2.9                                                                                       | 6.2                                                                                       | 75.8                                                                   | 33.9                  | 16.6                                                                | 5.6                                                          | 1.9                              | 4.0                                                       | 0.6                                           | -                  | 0.6          | Less than 1,501 Baht  |
| ต่ำกว่า 1,501 บาท   | -                                                       | -                                                                                         | -                                                                                         | 0.1                                                                    | -                     | -                                                                   | -                                                            | -                                | 0.0                                                       | -                                             | -                  | -            | 1,501 - 2,500 Baht    |
| 1,501 - 2,500 บาท   | -                                                       | -                                                                                         | -                                                                                         | -                                                                      | -                     | 0.1                                                                 | 0.1                                                          | 0.2                              | 0.2                                                       | -                                             | -                  | -            | 2,501 - 3,500 Baht    |
| 2,501 - 3,500 บาท   | -                                                       | -                                                                                         | 0.2                                                                                       | 0.0                                                                    | -                     | -                                                                   | 0.3                                                          | 0.1                              | 0.1                                                       | -                                             | -                  | -            | 3,501 - 4,500 Baht    |
| 3,501 - 4,500 บาท   | -                                                       | 0.2                                                                                       | 0.2                                                                                       | 1.0                                                                    | 0.1                   | -                                                                   | 0.4                                                          | 0.2                              | 0.8                                                       | -                                             | -                  | -            | 4,501 - 5,500 Baht    |
| 4,501 - 5,500 บาท   | -                                                       | 0.2                                                                                       | 0.2                                                                                       | 5.2                                                                    | 0.9                   | 0.4                                                                 | 0.1                                                          | 0.1                              | 1.6                                                       | -                                             | -                  | -            | 5,501 - 6,500 Baht    |
| 5,501 - 6,500 บาท   | -                                                       | 0.5                                                                                       | 0.6                                                                                       | 4.1                                                                    | 0.6                   | 2.0                                                                 | 0.5                                                          | 0.3                              | 0.2                                                       | -                                             | -                  | -            | 6,501 - 7,500 Baht    |
| 6,501 - 7,500 บาท   | -                                                       | 0.3                                                                                       | 2.2                                                                                       | 3.9                                                                    | 1.9                   | 1.9                                                                 | 0.6                                                          | 0.1                              | -                                                         | -                                             | -                  | -            | 7,501 - 10,000 Baht   |
| 7,501 - 10,000 บาท  | 0.5                                                     | 1.1                                                                                       | 0.5                                                                                       | 21.1                                                                   | 3.5                   | 4.8                                                                 | 1.9                                                          | 0.9                              | 0.9                                                       | -                                             | -                  | -            | 10,001 - 15,000 Baht  |
| 10,001 - 15,000 บาท | -                                                       | 0.3                                                                                       | 1.3                                                                                       | 9.7                                                                    | 7.5                   | 2.5                                                                 | 1.1                                                          | -                                | -                                                         | 0.2                                           | -                  | -            | 15,001 - 20,000 Baht  |
| 15,001 - 20,000 บาท | -                                                       | 0.4                                                                                       | 0.8                                                                                       | 8.9                                                                    | 4.6                   | 1.4                                                                 | 0.7                                                          | -                                | -                                                         | 0.0                                           | -                  | -            | 20,001 - 30,000 Baht  |
| 20,001 - 30,000 บาท | -                                                       | -                                                                                         | 0.2                                                                                       | 16.1                                                                   | 5.2                   | 2.0                                                                 | -                                                            | 0.1                              | -                                                         | 0.1                                           | -                  | -            | More than 30,000 Baht |
| มากกว่า 30,000 บาท  | -                                                       | 0.1                                                                                       | -                                                                                         | 5.2                                                                    | 9.5                   | 1.6                                                                 | -                                                            | -                                | -                                                         | 0.3                                           | -                  | -            | Unknown               |
| ไม่ทราบ             | -                                                       | -                                                                                         | 0.1                                                                                       | 0.5                                                                    | 0.0                   | -                                                                   | -                                                            | -                                | 0.2                                                       | -                                             | -                  | -            | FEMALE                |
| หญิง                | 1.3                                                     | 1.7                                                                                       | 7.1                                                                                       | 41.4                                                                   | 59.9                  | 37.4                                                                | 2.5                                                          | 6.4                              | 16.1                                                      | 0.7                                           | -                  | -            | Less than 1,501 Baht  |
| ต่ำกว่า 1,501 บาท   | -                                                       | -                                                                                         | -                                                                                         | 0.1                                                                    | 0.0                   | 0.3                                                                 | -                                                            | -                                | 1.0                                                       | -                                             | -                  | -            | 1,501 - 2,500 Baht    |
| 1,501 - 2,500 บาท   | -                                                       | -                                                                                         | -                                                                                         | 0.7                                                                    | 0.1                   | 0.1                                                                 | -                                                            | 0.1                              | 0.8                                                       | -                                             | -                  | -            | 2,501 - 3,500 Baht    |
| 2,501 - 3,500 บาท   | -                                                       | -                                                                                         | 0.0                                                                                       | -                                                                      | 0.7                   | -                                                                   | 0.4                                                          | 0.2                              | 3.0                                                       | -                                             | -                  | -            | 3,501 - 4,500 Baht    |
| 3,501 - 4,500 บาท   | -                                                       | -                                                                                         | 0.4                                                                                       | 0.1                                                                    | 0.7                   | 0.1                                                                 | -                                                            | 0.4                              | 3.9                                                       | -                                             | -                  | -            | 4,501 - 5,500 Baht    |
| 4,501 - 5,500 บาท   | 0.8                                                     | 0.3                                                                                       | 0.3                                                                                       | 1.2                                                                    | 2.2                   | 0.7                                                                 | 0.1                                                          | 0.1                              | 2.3                                                       | -                                             | -                  | -            | 5,501 - 6,500 Baht    |
| 5,501 - 6,500 บาท   | -                                                       | 0.2                                                                                       | 1.2                                                                                       | 2.3                                                                    | 2.4                   | 1.7                                                                 | 0.1                                                          | 1.4                              | 3.0                                                       | -                                             | -                  | -            | 6,501 - 7,500 Baht    |
| 6,501 - 7,500 บาท   | -                                                       | -                                                                                         | 1.8                                                                                       | 3.9                                                                    | 1.7                   | 4.2                                                                 | 0.2                                                          | 1.0                              | 1.0                                                       | 0.1                                           | -                  | -            | 7,501 - 10,000 Baht   |
| 7,501 - 10,000 บาท  | -                                                       | 0.4                                                                                       | 2.4                                                                                       | 9.3                                                                    | 9.2                   | 7.9                                                                 | 0.8                                                          | 1.5                              | 0.9                                                       | 0.1                                           | -                  | -            | 10,001 - 15,000 Baht  |
| 10,001 - 15,000 บาท | 0.5                                                     | 0.7                                                                                       | 1.1                                                                                       | 11.0                                                                   | 14.4                  | 6.1                                                                 | 0.8                                                          | 1.3                              | -                                                         | 0.0                                           | -                  | -            | 15,001 - 20,000 Baht  |
| 15,001 - 20,000 บาท | -                                                       | -                                                                                         | -                                                                                         | 4.2                                                                    | 7.7                   | 5.2                                                                 | 0.0                                                          | 0.3                              | -                                                         | 0.4                                           | -                  | -            | 20,001 - 30,000 Baht  |
| 20,001 - 30,000 บาท | -                                                       | 0.1                                                                                       | -                                                                                         | 6.0                                                                    | 6.1                   | 5.9                                                                 | -                                                            | -                                | -                                                         | 0.1                                           | -                  | -            | More than 30,000 Baht |
| มากกว่า 30,000 บาท  | -                                                       | -                                                                                         | -                                                                                         | 2.5                                                                    | 14.6                  | 5.3                                                                 | -                                                            | -                                | -                                                         | -                                             | -                  | -            | Unknown               |
| ไม่ทราบ             | -                                                       | -                                                                                         | -                                                                                         | 0.2                                                                    | -                     | 0.1                                                                 | -                                                            | 0.0                              | 0.4                                                       | -                                             | -                  | -            |                       |

ตารางที่ 19 จำนวนลูกจ้าง จำแนกตามอุตสาหกรรม ระดับของรายได้ เพศ และเขตภาคเหนือ ภาคเหนือ (ต่อ)  
TABLE 19 EMPLOYEE BY INDUSTRY, INCOME CLASS, SEX AND AREA, NORTHERN REGION (Contd.)

ไตรมาสที่ 2/2556 : Quarter 2/2013

| ระดับของรายได้      | เขตเทศบาล NON-MUNICIPAL AREA |              |                |              |                                  |              |                    |                |                                |                               |                             | TOTAL       | INCOME CLASS          |
|---------------------|------------------------------|--------------|----------------|--------------|----------------------------------|--------------|--------------------|----------------|--------------------------------|-------------------------------|-----------------------------|-------------|-----------------------|
|                     | รวม                          | เกษตรกรรม    | การทำเหมืองแร่ | การผลิต      | ไฟฟ้า ก๊าซ ไอน้ำระบบปรับอากาศ    | การก่อสร้าง  | อุตสาหกรรม         | การขนส่ง       | การขนส่ง และสถานที่เก็บสินค้า  | ที่พักแรมและบริการด้านอาหาร   | ข้อมูลข่าวสาร และการสื่อสาร |             |                       |
|                     | การปลูกและการประมง           | เหมืองแร่    | Manufacturing  | Electricity  | Water supply and sewerage, waste | Construction | Transport, storage | Transportation | Accommodation and food service | Information and communication | Financial intermediation    |             |                       |
| <b>ยอดรวม</b>       | <b>1,798.9</b>               | <b>351.4</b> | <b>10.4</b>    | <b>247.9</b> | <b>5.5</b>                       | <b>346.2</b> | <b>207.6</b>       | <b>29.0</b>    | <b>42.7</b>                    | <b>8.4</b>                    | <b>37.0</b>                 | <b>37.0</b> | <b>37.0</b>           |
| ชาย                 | 1,028.7                      | 194.7        | 7.2            | 124.1        | 3.6                              | 275.0        | 121.6              | 23.9           | 13.2                           | 6.7                           | 18.2                        | 18.2        | MALE                  |
| ต่ำกว่า 1,501 บาท   | 130                          | 6.7          | -              | 1.0          | -                                | 0.9          | 0.9                | 0.6            | -                              | -                             | -                           | -           | Less than 1,501 Baht  |
| 1,501 - 2,500 บาท   | 233                          | 13.6         | -              | 2.6          | -                                | 1.6          | 1.5                | 0.1            | 0.7                            | -                             | -                           | -           | 1,501 - 2,500 Baht    |
| 2,501 - 3,500 บาท   | 58.7                         | 33.2         | -              | 2.7          | -                                | 13.2         | 4.5                | 3.7            | -                              | -                             | -                           | -           | 2,501 - 3,500 Baht    |
| 3,501 - 4,500 บาท   | 97.0                         | 47.7         | -              | 13.7         | -                                | 21.7         | 7.1                | 2.1            | 0.4                            | -                             | -                           | -           | 3,501 - 4,500 Baht    |
| 4,501 - 5,500 บาท   | 120.6                        | 33.0         | -              | 4.8          | -                                | 46.3         | 13.2               | 0.2            | 2.7                            | -                             | -                           | -           | 4,501 - 5,500 Baht    |
| 5,501 - 6,500 บาท   | 164.7                        | 11.7         | -              | 20.5         | -                                | 78.6         | 17.3               | 2.6            | 1.2                            | -                             | -                           | -           | 5,501 - 6,500 Baht    |
| 6,501 - 7,500 บาท   | 148.7                        | 29.9         | 2.6            | 15.3         | 0.3                              | 61.8         | 21.9               | 5.1            | 2.9                            | -                             | -                           | -           | 6,501 - 7,500 Baht    |
| 7,501 - 10,000 บาท  | 226.1                        | 16.8         | 2.2            | 48.8         | 0.5                              | 45.7         | 38.8               | 4.9            | 4.2                            | 1.8                           | 4.9                         | 4.9         | 7,501 - 10,000 Baht   |
| 10,001 - 15,000 บาท | 77.5                         | 1.8          | 1.6            | 10.6         | -                                | 3.0          | 13.0               | 3.6            | 1.1                            | 1.9                           | 5.7                         | 5.7         | 10,001 - 15,000 Baht  |
| 15,001 - 20,000 บาท | 42.2                         | 0.3          | -              | 2.0          | -                                | 1.3          | 2.8                | -              | -                              | -                             | 3.1                         | 3.1         | 15,001 - 20,000 Baht  |
| 20,001 - 30,000 บาท | 24.6                         | -            | -              | 1.0          | 0.3                              | 0.5          | -                  | -              | -                              | -                             | 1.2                         | 1.2         | 20,001 - 30,000 Baht  |
| มากกว่า 30,000 บาท  | 29.5                         | -            | 0.8            | 1.1          | 2.5                              | -            | -                  | 0.9            | -                              | 1.5                           | 1.0                         | 1.0         | More than 30,000 Baht |
| ไม่ทราบ             | 2.6                          | -            | -              | -            | -                                | 0.5          | 0.7                | -              | -                              | -                             | -                           | -           | Unknown               |
| <b>หญิง</b>         | <b>770.2</b>                 | <b>156.7</b> | <b>3.2</b>     | <b>123.8</b> | <b>1.9</b>                       | <b>71.2</b>  | <b>86.1</b>        | <b>5.1</b>     | <b>29.5</b>                    | <b>1.6</b>                    | <b>18.7</b>                 | <b>18.7</b> | <b>FEMALE</b>         |
| ต่ำกว่า 1,501 บาท   | 25.1                         | 14.1         | -              | 6.0          | -                                | -            | 3.2                | -              | 0.4                            | -                             | -                           | -           | Less than 1,501 Baht  |
| 1,501 - 2,500 บาท   | 36.2                         | 17.8         | -              | 9.3          | -                                | 2.5          | 4.0                | -              | 0.4                            | -                             | -                           | -           | 1,501 - 2,500 Baht    |
| 2,501 - 3,500 บาท   | 49.7                         | 32.0         | 0.3            | 6.7          | -                                | 4.2          | 1.8                | -              | 0.7                            | -                             | -                           | -           | 2,501 - 3,500 Baht    |
| 3,501 - 4,500 บาท   | 83.3                         | 41.2         | -              | 8.8          | -                                | 11.0         | 2.0                | 1.5            | 4.4                            | -                             | 0.2                         | 0.2         | 3,501 - 4,500 Baht    |
| 4,501 - 5,500 บาท   | 99.2                         | 22.4         | -              | 21.3         | -                                | 20.2         | 9.0                | -              | 6.5                            | -                             | -                           | -           | 4,501 - 5,500 Baht    |
| 5,501 - 6,500 บาท   | 92.3                         | 17.7         | -              | 16.8         | -                                | 12.4         | 16.6               | 1.8            | 7.0                            | -                             | -                           | -           | 5,501 - 6,500 Baht    |
| 6,501 - 7,500 บาท   | 74.6                         | 7.0          | 1.1            | 15.9         | 0.3                              | 13.5         | 10.5               | 0.2            | 3.3                            | -                             | -                           | -           | 6,501 - 7,500 Baht    |
| 7,501 - 10,000 บาท  | 151.7                        | 3.4          | 1.9            | 34.7         | 0.3                              | 7.0          | 27.5               | 0.2            | 6.6                            | 0.3                           | 7.2                         | 7.2         | 7,501 - 10,000 Baht   |
| 10,001 - 15,000 บาท | 76.0                         | -            | -              | 3.3          | 1.3                              | 0.5          | 9.0                | 0.7            | 0.3                            | -                             | 6.4                         | 6.4         | 10,001 - 15,000 Baht  |
| 15,001 - 20,000 บาท | 26.0                         | -            | -              | 0.6          | -                                | -            | 0.4                | -              | -                              | 1.0                           | 2.0                         | 2.0         | 15,001 - 20,000 Baht  |
| 20,001 - 30,000 บาท | 23.2                         | -            | -              | 0.1          | -                                | -            | 2.0                | 0.8            | -                              | -                             | 0.8                         | 0.8         | 20,001 - 30,000 Baht  |
| มากกว่า 30,000 บาท  | 27.9                         | -            | -              | -            | -                                | -            | -                  | -              | -                              | 0.4                           | 1.4                         | 1.4         | More than 30,000 Baht |
| ไม่ทราบ             | 5.0                          | 1.2          | -              | 0.2          | -                                | -            | -                  | -              | -                              | -                             | 0.7                         | 0.7         | Unknown               |

หน่วยนับพัน : In Thousands

ตารางที่ 19 จำนวนลูกจ้าง จำนวนตามอุตสาหกรรม ระดับของรายได้ เพศ และเขตการปกครอง ภาคเหนือ (ต่อ)

TABLE 19 EMPLOYEE BY INDUSTRY, INCOME CLASS, SEX AND AREA, NORTHERN REGION (Contd.)

หน่วยนับพัน : In Thousands

| ระดับของรายได้      | นอกเขตเทศบาล NON-MUNICIPAL AREA |                   |                        |                                   |                                               |                       |           |                        |                                   |               |                         | TOTAL |                 |                       |
|---------------------|---------------------------------|-------------------|------------------------|-----------------------------------|-----------------------------------------------|-----------------------|-----------|------------------------|-----------------------------------|---------------|-------------------------|-------|-----------------|-----------------------|
|                     | อุตสาหกรรม (ต่อ)                | Industry (Contd.) | Real estate activities | Professional/technical activities | Administrative and support service activities | Public administration | Education | Health and social work | Art, entertainment and recreation | Other service | Activities of household |       | Extrateritorial | Unknown               |
| <b>ยอดรวม</b>       | 3.5                             | 5.5               | 16.0                   | 218.3                             | 137.8                                         | 73.3                  | 15.3      | 13.9                   | 21.8                              | 0.1           | -                       | -     | -               | MALE                  |
| ชาย                 | 0.9                             | 3.0               | 9.6                    | 138.3                             | 47.1                                          | 15.0                  | 8.9       | 4.3                    | 7.3                               | 0.1           | -                       | -     | -               | Less than 1,501 Baht  |
| ต่ำกว่า 1,501 บาท   | -                               | -                 | -                      | -                                 | -                                             | 0.3                   | -         | -                      | 1.9                               | -             | -                       | -     | -               | 1,501 - 2,500 Baht    |
| 1,501 - 2,500 บาท   | -                               | -                 | 0.4                    | -                                 | -                                             | -                     | -         | -                      | 2.8                               | -             | -                       | -     | -               | 2,501 - 3,500 Baht    |
| 2,501 - 3,500 บาท   | -                               | -                 | 0.5                    | 0.4                               | -                                             | -                     | 0.5       | -                      | -                                 | -             | -                       | -     | -               | 3,501 - 4,500 Baht    |
| 3,501 - 4,500 บาท   | -                               | -                 | 1.3                    | 1.1                               | 1.2                                           | 0.5                   | -         | 0.4                    | 0.1                               | -             | -                       | -     | -               | 4,501 - 5,500 Baht    |
| 4,501 - 5,500 บาท   | -                               | 2.1               | 0.4                    | 13.0                              | 1.2                                           | 1.4                   | 0.7       | 0.6                    | 0.5                               | -             | -                       | -     | -               | 5,501 - 6,500 Baht    |
| 5,501 - 6,500 บาท   | -                               | -                 | -                      | 8.9                               | 2.7                                           | 1.5                   | -         | 1.0                    | -                                 | -             | -                       | -     | -               | 6,501 - 7,500 Baht    |
| 6,501 - 7,500 บาท   | -                               | -                 | 0.5                    | 15.1                              | 1.7                                           | 3.4                   | 1.6       | 0.4                    | 1.5                               | -             | -                       | -     | -               | 7,501 - 10,000 Baht   |
| 7,501 - 10,000 บาท  | -                               | 0.3               | 4.4                    | 37.1                              | 6.1                                           | 2.3                   | 4.5       | 1.1                    | 0.6                               | -             | -                       | -     | -               | 10,001 - 15,000 Baht  |
| 10,001 - 15,000 บาท | 0.9                             | 0.7               | 2.3                    | 20.2                              | 6.6                                           | 1.9                   | 1.1       | 0.5                    | -                                 | -             | -                       | -     | -               | 15,001 - 20,000 Baht  |
| 15,001 - 20,000 บาท | -                               | -                 | -                      | 22.9                              | 6.8                                           | 1.1                   | 0.5       | -                      | -                                 | -             | 0.1                     | -     | -               | 20,001 - 30,000 Baht  |
| 20,001 - 30,000 บาท | -                               | -                 | -                      | 11.5                              | 8.7                                           | 1.4                   | -         | -                      | -                                 | -             | -                       | -     | -               | More than 30,000 Baht |
| มากกว่า 30,000 บาท  | -                               | -                 | -                      | 7.3                               | 13.3                                          | 1.1                   | -         | -                      | -                                 | -             | -                       | -     | -               | Unknown               |
| ไม่ทราบ             | -                               | -                 | -                      | 0.8                               | -                                             | -                     | -         | -                      | 0.2                               | -             | -                       | -     | -               | FEMALE                |
| <b>หญิง</b>         | 2.6                             | 2.5               | 6.4                    | 80.0                              | 90.7                                          | 58.4                  | 6.4       | 9.6                    | 14.5                              | -             | -                       | -     | -               | Less than 1,501 Baht  |
| ต่ำกว่า 1,501 บาท   | -                               | -                 | 0.6                    | -                                 | -                                             | 0.2                   | -         | -                      | 0.7                               | -             | -                       | -     | -               | 1,501 - 2,500 Baht    |
| 1,501 - 2,500 บาท   | -                               | -                 | -                      | -                                 | 0.3                                           | 0.1                   | -         | -                      | 1.8                               | -             | -                       | -     | -               | 2,501 - 3,500 Baht    |
| 2,501 - 3,500 บาท   | -                               | -                 | -                      | 0.5                               | 1.2                                           | 0.4                   | -         | 0.3                    | 1.7                               | -             | -                       | -     | -               | 3,501 - 4,500 Baht    |
| 3,501 - 4,500 บาท   | 0.3                             | -                 | -                      | 1.0                               | 3.5                                           | 1.3                   | 3.0       | 1.4                    | 3.7                               | -             | -                       | -     | -               | 4,501 - 5,500 Baht    |
| 4,501 - 5,500 บาท   | 0.8                             | 0.2               | 2.3                    | 5.3                               | 3.2                                           | 4.6                   | -         | 1.9                    | 1.6                               | -             | -                       | -     | -               | 5,501 - 6,500 Baht    |
| 5,501 - 6,500 บาท   | -                               | 1.6               | 1.1                    | 3.4                               | 4.7                                           | 1.7                   | 0.5       | 3.7                    | 3.1                               | -             | -                       | -     | -               | 6,501 - 7,500 Baht    |
| 6,501 - 7,500 บาท   | -                               | -                 | -                      | 14.5                              | 2.7                                           | 3.5                   | 0.7       | -                      | 0.9                               | -             | -                       | -     | -               | 7,501 - 10,000 Baht   |
| 7,501 - 10,000 บาท  | 1.5                             | 0.4               | 2.4                    | 14.5                              | 21.3                                          | 18.6                  | 1.3       | 2.4                    | 0.3                               | -             | -                       | -     | -               | 10,001 - 15,000 Baht  |
| 10,001 - 15,000 บาท | -                               | -                 | -                      | 22.4                              | 16.7                                          | 14.6                  | 0.9       | -                      | -                                 | -             | -                       | -     | -               | 15,001 - 20,000 Baht  |
| 15,001 - 20,000 บาท | -                               | 0.3               | -                      | 10.1                              | 5.7                                           | 6.0                   | -         | -                      | -                                 | -             | -                       | -     | -               | 20,001 - 30,000 Baht  |
| 20,001 - 30,000 บาท | -                               | -                 | -                      | 5.5                               | 10.1                                          | 3.3                   | -         | -                      | -                                 | -             | -                       | -     | -               | More than 30,000 Baht |
| มากกว่า 30,000 บาท  | -                               | -                 | -                      | 1.5                               | 21.2                                          | 3.4                   | -         | -                      | -                                 | -             | -                       | -     | -               | Unknown               |
| ไม่ทราบ             | -                               | -                 | -                      | 1.4                               | -                                             | 0.8                   | -         | -                      | 0.8                               | -             | -                       | -     | -               |                       |

ภาคตะวันออกเฉียงเหนือ

## ตารางสถิติ ภาคตะวันออกเฉียงเหนือ

- ตารางที่ 1 จำนวนประชากร จำแนกตามกลุ่มอายุ สถานภาพแรงงาน
- ตารางที่ 2 จำนวนประชากรอายุ 15 ปี ขึ้นไป จำแนกตามสถานภาพสมรส สถานภาพแรงงาน
- ตารางที่ 3 จำนวนประชากรอายุ 15 ปีขึ้นไป จำแนกตามระดับการศึกษาที่สำเร็จ สถานภาพแรงงาน
- ตารางที่ 4 ผู้มีงานทำ จำแนกตามระดับการศึกษาที่สำเร็จ อาชีพ
- ตารางที่ 5 ผู้มีงานทำ จำแนกตามระดับการศึกษาที่สำเร็จ อุตสาหกรรม
- ตารางที่ 6 ผู้มีงานทำ จำแนกตามสถานภาพการทำงาน อาชีพ
- ตารางที่ 7 ผู้มีงานทำ จำแนกตามสถานภาพการทำงาน อุตสาหกรรม
- ตารางที่ 8 จำนวนผู้มีงานทำ จำแนกตามอาชีพ และอุตสาหกรรม
- ตารางที่ 9 ผู้มีงานทำ จำแนกตามอาชีพ จำนวนชั่วโมงทำงานต่อสัปดาห์ การมีเวลาเหลือพอที่จะทำงานเพิ่มขึ้น
- ตารางที่ 10 ผู้มีงานทำ จำแนกตามอุตสาหกรรม จำนวนชั่วโมงทำงานต่อสัปดาห์ การมีเวลาเหลือพอที่จะทำงานเพิ่มขึ้น
- ตารางที่ 11 ผู้มีงานทำ จำแนกตามสถานภาพการทำงาน จำนวนชั่วโมงทำงานต่อสัปดาห์ การมีเวลาเหลือพอที่จะทำงานเพิ่มขึ้น
- ตารางที่ 12 ผู้มีงานทำ จำแนกตามกลุ่มอายุ ชั่วโมงการทำงานต่อสัปดาห์ การมีเวลาเหลือพอที่จะทำงานเพิ่มขึ้น
- ตารางที่ 13 จำนวนผู้ว่างงาน ที่หางานทำ จำแนกตามระยะเวลาที่หางานทำ ระดับการศึกษาที่สำเร็จ และ เพศ
- ตารางที่ 14 จำนวนผู้ว่างงาน ที่เคยทำงานมาก่อน จำแนกตามอาชีพที่ทำครั้งสุดท้าย อุตสาหกรรมที่ทำครั้งสุดท้าย
- ตารางที่ 15 ลูกจ้าง จำแนกตามค่าจ้างเฉลี่ย ผลประโยชน์อื่นๆ ที่ได้รับ อุตสาหกรรม
- ตารางที่ 16 ลูกจ้างเอกชน จำแนกตามค่าจ้างเฉลี่ย ผลประโยชน์อื่นๆ ที่ได้รับ อุตสาหกรรม
- ตารางที่ 17 ลูกจ้างรัฐบาล จำแนกตามค่าจ้างเฉลี่ย ผลประโยชน์อื่นๆ ที่ได้รับ อุตสาหกรรม
- ตารางที่ 18 ลูกจ้าง จำแนกตาม อาชีพ ระดับของรายได้
- ตารางที่ 19 ลูกจ้าง จำแนกตาม อุตสาหกรรม ระดับของรายได้

ตารางที่ 1 จำนวนประชากรอายุ 15 ปีขึ้นไป จำแนกตามกลุ่มอายุ สถานภาพแรงงาน ภาคตะวันออกเฉียงเหนือ

TABLE 1 POPULATION 15 YEARS AND OVER BY AGE GROUP, LABOR FORCE STATUS, NORTHEASTERN REGION

ไตรมาสที่ 2/2556 : Quarter 2/2013

หน่วยเป็นพัน : in Thousands

| สถานภาพแรงงาน                    | กลุ่มอายุ Age Group |         |         |         |         |         | LABOR FORCE STATUS |         |         |                                    |
|----------------------------------|---------------------|---------|---------|---------|---------|---------|--------------------|---------|---------|------------------------------------|
|                                  | รวม Total           | 15-19   | 20-24   | 25-29   | 30-34   | 35-39   |                    | 40-49   | 50-59   | >= 60                              |
| ประชากรอายุ 15 ปีขึ้นไป          | 18,440.3            | 1,872.7 | 1,909.8 | 1,834.0 | 1,709.4 | 1,669.8 | 3,559.8            | 2,860.8 | 3,024.1 | POPULATION 15 YEARS AND OVER       |
| กำลังแรงงานรวม                   | 12,970.2            | 444.3   | 1,230.3 | 1,519.4 | 1,490.2 | 1,487.8 | 3,182.4            | 2,367.1 | 1,248.9 | Total Labor Force                  |
| 1. กำลังแรงงานปัจจุบัน           | 12,745.2            | 436.7   | 1,210.0 | 1,498.9 | 1,464.3 | 1,476.7 | 3,133.1            | 2,315.0 | 1,210.6 | 1. Current labor force             |
| 1.1 ผู้มีงานทำ                   | 12,654.7            | 423.3   | 1,179.0 | 1,471.2 | 1,461.3 | 1,472.3 | 3,123.5            | 2,313.5 | 1,210.6 | 1.1 Employed                       |
| - ทำงาน                          | 12,332.7            | 421.3   | 1,164.6 | 1,440.5 | 1,441.7 | 1,444.5 | 3,053.9            | 2,222.3 | 1,144.0 | - At work                          |
| - ไม่ทำงานแต่มีงานประจำ          | 322.0               | 2.0     | 14.5    | 30.7    | 19.6    | 27.8    | 69.6               | 91.3    | 66.6    | - With job but not at work         |
| 1.2 ผู้ว่างงาน                   | 90.4                | 13.4    | 31.0    | 27.6    | 2.9     | 4.4     | 9.6                | 1.5     | -       | 1.2 Unemployed                     |
| - หางานทำ                        | 23.9                | 1.4     | 11.0    | 6.2     | -       | 2.1     | 3.2                | -       | -       | - Looking for work                 |
| - ไม่ทำงานทำ/พร้อมที่จะทำงาน     | 66.5                | 12.0    | 20.0    | 21.5    | 2.9     | 2.3     | 6.4                | 1.5     | -       | - Not looking/available for work   |
| 2. กำลังแรงงานที่รอฤดูกาล        | 225.0               | 7.6     | 20.3    | 20.5    | 25.9    | 11.1    | 49.3               | 52.1    | 38.3    | 2. Seasonally inactive labor force |
| ผู้ไม่อยู่ในกำลังแรงงาน          | 5,470.1             | 1,428.4 | 679.5   | 314.6   | 219.3   | 182.0   | 377.4              | 493.7   | 1,775.2 | Persons not in Labor Force         |
| 1. ทำงานบ้าน                     | 1,605.2             | 81.3    | 207.6   | 158.3   | 124.4   | 122.7   | 271.5              | 349.9   | 289.6   | 1. Household work                  |
| 2. เรียนหนังสือ                  | 1,453.0             | 1,187.8 | 255.2   | 9.6     | -       | 0.3     | -                  | -       | -       | 2. Studies                         |
| 3. ยังเด็ก ขรา/ไม่สามารถทำงานได้ | 1,769.3             | 23.6    | 46.3    | 67.5    | 39.1    | 40.6    | 74.6               | 73.9    | 1,403.7 | 3. Too young/old/incapable of work |
| 4. อื่น ๆ                        | 642.7               | 135.7   | 170.4   | 79.2    | 55.8    | 18.5    | 31.4               | 69.9    | 81.8    | 4. Others                          |

ตารางที่ 1 จำนวนประชากรอายุ 15 ปีขึ้นไป จำแนกตามกลุ่มอายุ สถานภาพแรงงาน และเพศ ภาคตะวันออกเฉียงเหนือ

Table 1 POPULATION 15 YEARS AND OVER BY AGE GROUP, LABOR FORCE STATUS AND SEX, NORTHEASTERN REGION

หน่วยเป็นพัน : In Thousands

| สถานภาพแรงงาน                    | รวม     |       |       |       |       |       | LABOR FORCE STATUS |         |         |                                    |
|----------------------------------|---------|-------|-------|-------|-------|-------|--------------------|---------|---------|------------------------------------|
|                                  | Total   | 15-19 | 20-24 | 25-29 | 30-34 | 35-39 | 40-49              | 50-59   | >=60    |                                    |
| ชาย                              | 9,100.2 | 962.8 | 978.0 | 949.2 | 890.7 | 842.7 | 1,740.8            | 1,390.7 | 1,345.4 | MALE                               |
| กำลังแรงงานรวม                   | 7,304.0 | 309.2 | 754.3 | 848.3 | 839.5 | 800.9 | 1,676.7            | 1,309.2 | 765.8   | Total Labor Force                  |
| 1. กำลังแรงงานปัจจุบัน           | 7,209.5 | 303.7 | 742.7 | 841.2 | 826.8 | 796.8 | 1,659.7            | 1,289.0 | 749.8   | 1. Current labor force             |
| 1.1 ผู้มีงานทำ                   | 7,151.5 | 294.5 | 723.4 | 821.8 | 824.8 | 794.9 | 1,654.1            | 1,288.2 | 749.8   | 1.1 Employed                       |
| - ทำงาน                          | 6,959.5 | 293.8 | 716.6 | 808.8 | 813.2 | 777.9 | 1,622.2            | 1,230.2 | 696.8   | - At work                          |
| - ไม่ทำงานแต่มีงานประจำ          | 192.0   | 0.7   | 6.7   | 13.0  | 11.6  | 17.0  | 31.9               | 58.0    | 53.0    | - With job but not at work         |
| 1.2 ผู้ว่างงาน                   | 58.0    | 9.2   | 19.3  | 19.4  | 1.9   | 1.9   | 5.6                | 0.8     | -       | 1.2 Unemployed                     |
| - หางานทำ                        | 14.4    | 1.3   | 5.8   | 3.8   | -     | 1.6   | 1.9                | -       | -       | - Looking for work                 |
| - ไม่หางานทำ/พร้อมที่จะทำงาน     | 43.7    | 7.9   | 13.5  | 15.6  | 1.9   | 0.2   | 3.7                | 0.8     | -       | - Not looking/available for work   |
| 2. กำลังแรงงานที่รอฤดูกาล        | 94.5    | 5.5   | 11.6  | 7.2   | 12.7  | 4.1   | 17.0               | 20.3    | 16.0    | 2. Seasonally inactive labor force |
| ผู้ไม่อยู่ในกำลังแรงงาน          | 1,796.2 | 653.6 | 223.7 | 100.9 | 51.2  | 41.8  | 64.0               | 81.5    | 579.6   | Persons not in Labor Force         |
| 1. ทำงานบ้าน                     | 50.4    | 5.7   | 6.4   | 1.4   | 7.4   | 3.5   | 5.8                | 10.2    | 10.1    | 1. Household work                  |
| 2. เรียนหนังสือ                  | 687.7   | 558.9 | 121.9 | 6.6   | -     | 0.3   | -                  | -       | -       | 2. Studies                         |
| 3. ยังเด็ก/ชรา/ไม่สามารถทำงานได้ | 743.1   | 13.1  | 19.5  | 56.5  | 23.9  | 28.0  | 46.3               | 38.0    | 517.9   | 3. Too young/old/incapable of work |
| 4. อื่น ๆ                        | 315.1   | 76.0  | 75.9  | 36.3  | 20.0  | 10.0  | 12.0               | 33.3    | 51.5    | 4. Others                          |
| หญิง                             | 9,340.1 | 909.9 | 931.8 | 884.8 | 818.7 | 827.2 | 1,819.0            | 1,470.0 | 1,678.7 | FEMALE                             |
| กำลังแรงงานรวม                   | 5,666.2 | 135.1 | 476.0 | 671.0 | 650.7 | 686.9 | 1,505.7            | 1,057.8 | 483.0   | Total Labor Force                  |
| 1. กำลังแรงงานปัจจุบัน           | 5,535.7 | 133.0 | 467.3 | 657.7 | 637.5 | 680.0 | 1,473.4            | 1,026.0 | 460.8   | 1. Current labor force             |
| 1.1 ผู้มีงานทำ                   | 5,503.2 | 128.8 | 455.7 | 649.4 | 636.5 | 677.4 | 1,469.4            | 1,025.3 | 460.8   | 1.1 Employed                       |
| - ทำงาน                          | 5,373.2 | 127.5 | 447.9 | 631.8 | 628.5 | 666.6 | 1,431.7            | 992.1   | 447.2   | - At work                          |
| - ไม่ทำงานแต่มีงานประจำ          | 130.0   | 1.3   | 7.7   | 17.7  | 8.0   | 10.8  | 37.7               | 33.3    | 13.6    | - With job but not at work         |
| 1.2 ผู้ว่างงาน                   | 32.4    | 4.2   | 11.7  | 8.2   | 1.0   | 2.6   | 4.1                | 0.7     | -       | 1.2 Unemployed                     |
| - หางานทำ                        | 9.6     | 0.1   | 5.2   | 2.4   | -     | 0.5   | 1.3                | -       | -       | - Looking for work                 |
| - ไม่หางานทำ/พร้อมที่จะทำงาน     | 22.9    | 4.1   | 6.5   | 5.8   | 1.0   | 2.1   | 2.7                | 0.7     | -       | - Not looking/available for work   |
| 2. กำลังแรงงานที่รอฤดูกาล        | 130.6   | 2.1   | 8.7   | 13.4  | 13.2  | 7.0   | 32.2               | 31.9    | 22.2    | 2. Seasonally inactive labor force |
| ผู้ไม่อยู่ในกำลังแรงงาน          | 3,673.9 | 774.9 | 455.8 | 213.7 | 168.0 | 140.3 | 313.4              | 412.2   | 1,195.6 | Persons not in Labor Force         |
| 1. ทำงานบ้าน                     | 1,554.7 | 75.7  | 201.2 | 156.9 | 117.0 | 119.2 | 265.7              | 339.7   | 279.5   | 1. Household work                  |
| 2. เรียนหนังสือ                  | 765.3   | 629.0 | 133.4 | 3.0   | -     | -     | -                  | -       | -       | 2. Studies                         |
| 3. ยังเด็ก/ชรา/ไม่สามารถทำงานได้ | 1,026.2 | 10.5  | 26.8  | 11.0  | 15.2  | 12.7  | 28.3               | 36.0    | 885.8   | 3. Too young/old/incapable of work |
| 4. อื่น ๆ                        | 327.6   | 59.7  | 94.5  | 42.9  | 35.9  | 8.4   | 19.4               | 36.5    | 30.3    | 4. Others                          |



ตารางที่ 1 จำนวนประชากรอายุ 15 ปีขึ้นไป จำแนกตามกลุ่มอายุ สถานภาพแรงงาน เพศ และเขตการปกครอง ภาคตะวันออกเฉียงเหนือ (ต่อ)

TABLE 1 POPULATION 15 YEARS AND OVER BY AGE GROUP, LABOR FORCE STATUS, SEX AND AREA, NORTHEASTERN REGION (Contd.)

ไตรมาสที่ 2/2556 : Quarter 2/2013

หน่วยเป็นพัน : In Thousands

| สถานภาพแรงงาน                    | กลุ่มอายุ Age Group |       |       |       |       |       | LABOR FORCE STATUS |       |       |                                    |
|----------------------------------|---------------------|-------|-------|-------|-------|-------|--------------------|-------|-------|------------------------------------|
|                                  | รวม                 | 15-19 | 20-24 | 25-29 | 30-34 | 35-39 |                    | 40-49 | 50-59 | >= 60                              |
| ประชากรอายุ 15 ปีขึ้นไป          | 3,682.1             | 372.0 | 381.9 | 367.8 | 345.0 | 338.4 | 715.8              | 571.2 | 590.1 | POPULATION 15 YEARS AND OVER       |
| กำลังแรงงานรวม                   | 2,543.7             | 72.7  | 214.8 | 316.2 | 304.0 | 311.6 | 638.1              | 470.9 | 215.5 | Total Labor Force                  |
| 1. กำลังแรงงานปัจจุบัน           | 2,508.6             | 70.9  | 212.2 | 311.5 | 301.7 | 307.4 | 632.4              | 461.4 | 211.1 | 1. Current labor force             |
| 1.1 ผู้มีงานทำ                   | 2,493.0             | 68.3  | 206.3 | 308.0 | 300.6 | 306.4 | 631.0              | 461.3 | 211.1 | 1.1 Employed                       |
| - ทำงาน                          | 2,443.9             | 68.2  | 203.9 | 304.9 | 295.9 | 302.1 | 619.8              | 448.5 | 200.6 | - At work                          |
| - ไม่ทำงานแต่มีงานประจำ          | 49.1                | 0.1   | 2.4   | 3.1   | 4.7   | 4.3   | 11.2               | 12.8  | 10.5  | - With job but not at work         |
| 1.2 ผู้ว่างงาน                   | 15.6                | 2.6   | 5.9   | 3.5   | 1.1   | 1.0   | 1.4                | 0.1   | -     | 1.2 Unemployed                     |
| - หางานทำ                        | 3.2                 | 0.1   | 1.2   | 1.0   | -     | 0.6   | 0.3                | -     | -     | - Looking for work                 |
| - ไม่ทำงานทำ/พร้อมที่จะทำงาน     | 12.4                | 2.5   | 4.7   | 2.5   | 1.1   | 0.4   | 1.1                | 0.1   | -     | - Not looking/available for work   |
| 2. กำลังแรงงานที่รอฤดูกาล        | 35.1                | 1.8   | 2.7   | 4.7   | 2.2   | 4.2   | 5.6                | 9.5   | 4.4   | 2. Seasonally inactive labor force |
| ผู้ไม่อยู่ในกำลังแรงงาน          | 1,138.5             | 299.3 | 167.1 | 51.6  | 41.0  | 26.8  | 77.7               | 100.3 | 374.7 | Persons not in Labor Force         |
| 1. ทำงานบ้าน                     | 297.2               | 12.0  | 29.8  | 27.5  | 22.5  | 17.0  | 58.0               | 73.1  | 57.2  | 1. Household work                  |
| 2. เรียนหนังสือ                  | 360.1               | 259.0 | 95.5  | 5.6   | -     | -     | -                  | -     | -     | 2. Studies                         |
| 3. ยังเด็ก/ชรา/ไม่สามารถทำงานได้ | 334.1               | 4.2   | 7.2   | 6.1   | 6.6   | 6.7   | 12.5               | 13.0  | 277.9 | 3. Too young/old/incapable of work |
| 4. อื่น ๆ                        | 147.1               | 24.2  | 34.6  | 12.4  | 11.9  | 3.1   | 7.2                | 14.2  | 39.5  | 4. Others                          |

ตารางที่ 1 จำนวนประชากรอายุ 15 ปีขึ้นไป จำแนกตามกลุ่มอายุ สถานภาพแรงงาน เพศ และเขตการปกครอง ภาคตะวันออกเฉียงเหนือ (ต่อ)

TABLE 1 POPULATION 15 YEARS AND OVER BY AGE GROUP, LABOR FORCE STATUS, SEX AND AREA, NORTHEASTERN REGION (Contd.)

| สถานภาพแรงงาน                   | ในเขตเทศบาล MUNICIPAL AREA |                     |       |       |       |       |       | LABOR FORCE STATUS |       |                                    |
|---------------------------------|----------------------------|---------------------|-------|-------|-------|-------|-------|--------------------|-------|------------------------------------|
|                                 | รวม                        | กลุ่มอายุ Age Group |       |       |       |       |       |                    |       |                                    |
|                                 | Total                      | 15-19               | 20-24 | 25-29 | 30-34 | 35-39 | 40-49 | 50-59              | >= 60 |                                    |
| ประชากรอายุ 15 ปีขึ้นไป         | 3,682.1                    | 372.0               | 381.9 | 367.8 | 345.0 | 338.4 | 715.8 | 571.2              | 590.1 | POPULATION 15 YEARS AND OVER       |
| ชาย                             | 1,785.3                    | 188.3               | 192.6 | 187.4 | 176.6 | 168.0 | 344.1 | 272.2              | 256.1 | MALE                               |
| กำลังแรงงานรวม                  | 1,382.6                    | 46.0                | 124.2 | 175.7 | 168.2 | 162.8 | 330.7 | 251.8              | 123.1 | Total Labor Force                  |
| 1. กำลังแรงงานปัจจุบัน          | 1,365.0                    | 44.6                | 123.2 | 172.4 | 166.9 | 161.9 | 328.5 | 247.7              | 120.0 | 1. Current labor force             |
| 1.1 ผู้มีงานทำ                  | 1,355.4                    | 42.5                | 119.9 | 169.8 | 166.4 | 161.5 | 327.8 | 247.6              | 120.0 | 1.1 Employed                       |
| - ทำงาน                         | 1,328.2                    | 42.4                | 118.4 | 169.2 | 163.8 | 159.6 | 322.1 | 240.7              | 112.1 | - At work                          |
| - ไม่ทำงานแต่มีงานประจำ         | 27.2                       | 0.1                 | 1.5   | 0.6   | 2.5   | 2.0   | 5.7   | 6.9                | 7.9   | - With job but not at work         |
| 1.2 ผู้ว่างงาน                  | 9.6                        | 2.1                 | 3.3   | 2.6   | 0.5   | 0.4   | 0.7   | 0.1                | -     | 1.2 Unemployed                     |
| - หางานทำ                       | 1.5                        | -                   | 0.4   | 1.0   | -     | 0.1   | -     | -                  | -     | - Looking for work                 |
| - ไม่หางานทำ/พร้อมที่จะทำงาน    | 8.1                        | 2.1                 | 2.9   | 1.6   | 0.5   | 0.2   | 0.7   | 0.1                | -     | - Not looking/available for work   |
| 2. กำลังแรงงานที่รอฤดูกาล       | 17.6                       | 1.4                 | 1.0   | 3.4   | 1.4   | 0.9   | 2.3   | 4.2                | 3.1   | 2. Seasonally inactive labor force |
| ผู้ไม่อยู่ในกำลังแรงงาน         | 402.7                      | 142.3               | 68.4  | 11.6  | 8.3   | 5.2   | 13.4  | 20.4               | 133.0 | Persons not in Labor Force         |
| 1. ทำงานบ้าน                    | 11.8                       | 0.9                 | 0.9   | 0.4   | 0.6   | 0.5   | 2.3   | 4.4                | 1.9   | 1. Household work                  |
| 2. เรียนหนังสือ                 | 175.1                      | 125.0               | 47.5  | 2.6   | -     | -     | -     | -                  | -     | 2. Studies                         |
| 3. ยังกัก ขรา/ไม่สามารถทำงานได้ | 136.6                      | 2.6                 | 3.5   | 4.1   | 4.0   | 3.6   | 7.6   | 7.6                | 103.8 | 3. Too young/old/incapable of work |
| 4. อื่น ๆ                       | 79.2                       | 13.8                | 16.6  | 4.6   | 3.8   | 1.1   | 3.5   | 8.5                | 27.3  | 4. Others                          |
| หญิง                            | 1,896.9                    | 183.7               | 189.3 | 180.4 | 168.4 | 170.4 | 371.7 | 299.0              | 334.0 | FEMALE                             |
| กำลังแรงงานรวม                  | 1,161.1                    | 26.7                | 90.6  | 140.5 | 135.7 | 148.8 | 307.3 | 219.1              | 92.3  | Total Labor Force                  |
| 1. กำลังแรงงานปัจจุบัน          | 1,143.6                    | 26.3                | 89.0  | 139.1 | 134.9 | 145.5 | 304.0 | 213.8              | 91.1  | 1. Current labor force             |
| 1.1 ผู้มีงานทำ                  | 1,137.6                    | 25.8                | 86.5  | 138.2 | 134.2 | 144.8 | 303.2 | 213.8              | 91.1  | 1.1 Employed                       |
| - ทำงาน                         | 1,115.7                    | 25.8                | 85.6  | 135.7 | 132.1 | 142.5 | 297.7 | 207.8              | 88.5  | - At work                          |
| - ไม่ทำงานแต่มีงานประจำ         | 21.9                       | -                   | 0.9   | 2.5   | 2.2   | 2.4   | 5.5   | 6.0                | 2.5   | - With job but not at work         |
| 1.2 ผู้ว่างงาน                  | 6.0                        | 0.5                 | 2.6   | 0.9   | 0.6   | 0.6   | 0.8   | -                  | -     | 1.2 Unemployed                     |
| - หางานทำ                       | 1.7                        | 0.1                 | 0.8   | -     | -     | 0.5   | 0.3   | -                  | -     | - Looking for work                 |
| - ไม่หางานทำ/พร้อมที่จะทำงาน    | 4.3                        | 0.4                 | 1.8   | 0.9   | 0.6   | 0.1   | 0.4   | -                  | -     | - Not looking/available for work   |
| 2. กำลังแรงงานที่รอฤดูกาล       | 17.5                       | 0.4                 | 1.6   | 1.4   | 0.9   | 3.3   | 3.4   | 5.3                | 1.3   | 2. Seasonally inactive labor force |
| ผู้ไม่อยู่ในกำลังแรงงาน         | 735.8                      | 157.0               | 98.7  | 39.9  | 32.7  | 21.6  | 64.3  | 79.9               | 241.6 | Persons not in Labor Force         |
| 1. ทำงานบ้าน                    | 285.4                      | 11.1                | 28.9  | 27.2  | 21.9  | 16.6  | 55.7  | 68.7               | 55.3  | 1. Household work                  |
| 2. เรียนหนังสือ                 | 185.0                      | 134.0               | 48.1  | 3.0   | -     | -     | -     | -                  | -     | 2. Studies                         |
| 3. ยังกัก ขรา/ไม่สามารถทำงานได้ | 197.5                      | 1.6                 | 3.7   | 2.0   | 2.6   | 3.1   | 4.9   | 5.5                | 174.1 | 3. Too young/old/incapable of work |
| 4. อื่น ๆ                       | 67.9                       | 10.4                | 17.9  | 7.8   | 8.2   | 2.0   | 3.7   | 5.7                | 12.2  | 4. Others                          |

ไตรมาสที่ 2/2556 : Quarter 2/2013

หน่วยเป็นพัน : In Thousands

ตารางที่ 1 จำนวนประชากรอายุ 15 ปีขึ้นไป จำแนกตามกลุ่มอายุ สถานภาพแรงงาน เพศ และเขตการปกครอง ภาคตะวันออกเฉียงเหนือ (ต่อ)

TABLE 1 POPULATION 15 YEARS AND OVER BY AGE GROUP, LABOR FORCE STATUS, SEX AND AREA, NORTHEASTERN REGION (Contd.)

ไตรมาสที่ 2/2556 : Quarter 2/2013

หน่วยเป็นพัน : In Thousands

| สถานภาพแรงงาน                    | นอกเขตเทศบาล NON-MUNICIPAL AREA |         |         |         |         |         |         | LABOR FORCE STATUS |         |                                    |
|----------------------------------|---------------------------------|---------|---------|---------|---------|---------|---------|--------------------|---------|------------------------------------|
|                                  | รวม<br>Total                    | 15-19   | 20-24   | 25-29   | 30-34   | 35-39   | 40-49   |                    | 50-59   | >= 60                              |
| ประชากรอายุ 15 ปีขึ้นไป          | 14,758.2                        | 1,500.6 | 1,527.9 | 1,466.2 | 1,364.5 | 1,331.5 | 2,844.0 | 2,289.6            | 2,434.0 | POPULATION 15 YEARS AND OVER       |
| กำลังแรงงานรวม                   | 10,426.5                        | 371.6   | 1,015.4 | 1,203.2 | 1,186.2 | 1,176.2 | 2,544.3 | 1,896.2            | 1,033.4 | Total Labor Force                  |
| 1. กำลังแรงงานปัจจุบัน           | 10,236.6                        | 365.8   | 997.8   | 1,187.4 | 1,162.5 | 1,169.3 | 2,500.7 | 1,853.5            | 999.5   | 1. Current labor force             |
| 1.1 ผู้มีงานทำ                   | 10,161.8                        | 355.0   | 972.7   | 1,163.2 | 1,160.7 | 1,165.9 | 2,492.5 | 1,852.2            | 999.5   | 1.1 Employed                       |
| - ทำงาน                          | 9,888.9                         | 353.1   | 960.6   | 1,135.6 | 1,145.8 | 1,142.4 | 2,434.1 | 1,773.7            | 943.4   | - At work                          |
| - ไม่ทำงานแต่มีงานประจำ          | 272.9                           | 1.9     | 12.1    | 27.6    | 14.9    | 23.5    | 58.4    | 78.4               | 56.1    | - With job but not at work         |
| 1.2 ผู้ว่างงาน                   | 74.8                            | 10.8    | 25.1    | 24.1    | 1.8     | 3.4     | 8.2     | 1.4                | -       | 1.2 Unemployed                     |
| - หางานทำ                        | 20.7                            | 1.3     | 9.8     | 5.2     | -       | 1.5     | 2.9     | -                  | -       | - Looking for work                 |
| - ไม่หางานทำ/พร้อมที่จะทำงาน     | 54.2                            | 9.5     | 15.3    | 18.9    | 1.8     | 1.9     | 5.3     | 1.4                | -       | - Not looking/available for work   |
| 2. กำลังแรงงานที่รอดูดกลาง       | 189.9                           | 5.8     | 17.6    | 15.8    | 23.7    | 6.9     | 43.7    | 42.6               | 33.9    | 2. Seasonally inactive labor force |
| ผู้ไม่อยู่ในกำลังแรงงาน          | 4,331.6                         | 1,129.1 | 512.4   | 263.0   | 178.3   | 155.2   | 299.7   | 393.4              | 1,400.5 | Persons not in Labor Force         |
| 1. ทำงานบ้าน                     | 1,308.0                         | 69.3    | 177.8   | 130.7   | 101.9   | 105.6   | 213.4   | 276.8              | 232.4   | 1. Household work                  |
| 2. เรียนหนังสือ                  | 1,092.9                         | 928.9   | 159.7   | 4.0     | -       | 0.3     | -       | -                  | -       | 2. Studies                         |
| 3. ยังเด็ก ขรา/ไม่สามารถทำงานได้ | 1,435.1                         | 19.4    | 39.1    | 61.5    | 32.5    | 33.9    | 62.1    | 60.9               | 1,125.8 | 3. Too young/old/incapable of work |
| 4. อื่น ๆ                        | 495.6                           | 111.5   | 135.8   | 66.8    | 43.9    | 15.4    | 24.2    | 55.7               | 42.3    | 4. Others                          |

ตารางที่ 1 จำนวนประชากรอายุ 15 ปีขึ้นไป จำแนกตามกลุ่มอายุ สถานภาพแรงงาน เพศ และเขตการปกครอง ภาคตะวันออกเฉียงเหนือ (ต่อ)

TABLE 1 POPULATION 15 YEARS AND OVER BY AGE GROUP, LABOR FORCE STATUS, SEX AND AREA, NORTHEASTERN REGION(Contd.)

| สถานภาพแรงงาน                    | นอกเขตเทศบาล NON-MUNICIPAL AREA |                     |         |         |         |         |         | LABOR FORCE STATUS |                              |                                    |  |  |  |
|----------------------------------|---------------------------------|---------------------|---------|---------|---------|---------|---------|--------------------|------------------------------|------------------------------------|--|--|--|
|                                  | รวม                             | กลุ่มอายุ Age Group |         |         |         |         |         |                    | POPULATION 15 YEARS AND OVER |                                    |  |  |  |
|                                  | Total                           | 15-19               | 20-24   | 25-29   | 30-34   | 35-39   | 40-49   | 50-59              | >= 60                        | MALE                               |  |  |  |
| ประชากรอายุ 15 ปีขึ้นไป          | 14,758.2                        | 1,500.6             | 1,527.9 | 1,466.2 | 1,364.5 | 1,331.5 | 2,844.0 | 2,289.6            | 2,434.0                      | Total Labor Force                  |  |  |  |
| ชาย                              | 7,315.0                         | 774.5               | 785.4   | 761.8   | 714.1   | 674.7   | 1,396.6 | 1,118.5            | 1,089.3                      | 1. Current labor force             |  |  |  |
| กำลังแรงงานรวม                   | 5,921.4                         | 263.2               | 630.1   | 672.6   | 671.3   | 638.1   | 1,346.0 | 1,057.4            | 642.7                        | 1.1 Employed                       |  |  |  |
| 1. กำลังแรงงานปัจจุบัน           | 5,844.5                         | 259.1               | 619.5   | 668.8   | 659.9   | 634.9   | 1,331.2 | 1,041.3            | 629.8                        | - At work                          |  |  |  |
| 1.1 ผู้มีงานทำ                   | 5,796.1                         | 252.1               | 603.5   | 652.0   | 658.4   | 633.4   | 1,326.3 | 1,040.6            | 629.8                        | - With job but not at work         |  |  |  |
| - ทำงาน                          | 5,631.4                         | 251.5               | 598.3   | 639.6   | 649.4   | 618.3   | 1,300.1 | 989.5              | 584.7                        | 1.2 Unemployed                     |  |  |  |
| - ไม่ทำงานแต่มีงานประจำ          | 164.8                           | 0.6                 | 5.3     | 12.4    | 9.1     | 15.1    | 26.2    | 51.1               | 45.1                         | - Looking for work                 |  |  |  |
| 1.2 ผู้ว่างงาน                   | 48.4                            | 7.1                 | 16.0    | 16.8    | 1.5     | 1.5     | 4.9     | 0.7                | -                            | - Not looking/available for work   |  |  |  |
| - ทำงานทำ                        | 12.8                            | 1.3                 | 5.4     | 2.8     | -       | 1.5     | 1.9     | -                  | -                            | 2. Seasonally inactive labor force |  |  |  |
| - ไม่ทำงานทำ/พร้อมที่จะทำงาน     | 35.6                            | 5.8                 | 10.6    | 14.0    | 1.5     | -       | 3.0     | 0.7                | -                            | Persons not in Labor Force         |  |  |  |
| 2. กำลังแรงงานที่รอฤดูกาล        | 76.9                            | 4.1                 | 10.6    | 3.8     | 11.4    | 3.2     | 14.8    | 16.1               | 12.9                         | 1. Household work                  |  |  |  |
| ผู้ไม่อยู่ในกำลังแรงงาน          | 1,393.6                         | 511.3               | 155.3   | 89.2    | 42.9    | 36.6    | 50.7    | 61.1               | 446.6                        | 2. Studies                         |  |  |  |
| 1. ทำงานบ้าน                     | 38.7                            | 4.8                 | 5.5     | 1.0     | 6.8     | 3.0     | 3.4     | 5.8                | 8.2                          | 3. Too young/old/incapable of work |  |  |  |
| 2. เรียนหนังสือ                  | 512.6                           | 433.9               | 74.4    | 4.0     | -       | 0.3     | -       | -                  | -                            | 4. Others                          |  |  |  |
| 3. ยังเด็ก ขรา/ไม่สามารถทำงานได้ | 606.4                           | 10.5                | 16.0    | 52.4    | 19.9    | 24.3    | 38.7    | 30.4               | 414.1                        | Total Labor Force                  |  |  |  |
| 4. อื่น ๆ                        | 235.9                           | 62.1                | 59.3    | 31.7    | 16.2    | 9.0     | 8.5     | 24.9               | 24.2                         | 1. Current labor force             |  |  |  |
| หญิง                             | 7,443.2                         | 726.2               | 742.5   | 704.4   | 650.3   | 656.8   | 1,447.4 | 1,171.0            | 1,344.7                      | 1.1 Employed                       |  |  |  |
| กำลังแรงงานรวม                   | 4,505.2                         | 108.4               | 385.3   | 530.6   | 515.0   | 538.2   | 1,198.4 | 838.7              | 390.7                        | - At work                          |  |  |  |
| 1. กำลังแรงงานปัจจุบัน           | 4,392.1                         | 106.7               | 378.3   | 518.6   | 502.6   | 534.5   | 1,169.5 | 812.2              | 369.7                        | - With job but not at work         |  |  |  |
| 1.1 ผู้มีงานทำ                   | 4,365.7                         | 103.0               | 369.2   | 511.2   | 502.3   | 532.6   | 1,166.2 | 811.6              | 369.7                        | 1.2 Unemployed                     |  |  |  |
| - ทำงาน                          | 4,257.5                         | 101.7               | 362.4   | 496.1   | 496.4   | 524.1   | 1,133.9 | 784.2              | 358.7                        | - Looking for work                 |  |  |  |
| - ไม่ทำงานแต่มีงานประจำ          | 108.2                           | 1.3                 | 6.9     | 15.2    | 5.9     | 8.4     | 32.2    | 27.3               | 11.0                         | - Not looking/available for work   |  |  |  |
| 1.2 ผู้ว่างงาน                   | 26.4                            | 3.7                 | 9.1     | 7.3     | 0.4     | 1.9     | 3.3     | 0.7                | -                            | 2. Seasonally inactive labor force |  |  |  |
| - ทำงานทำ                        | 7.8                             | -                   | 4.4     | 2.4     | -       | -       | 1.0     | -                  | -                            | Persons not in Labor Force         |  |  |  |
| - ไม่ทำงานทำ/พร้อมที่จะทำงาน     | 18.6                            | 3.7                 | 4.7     | 4.9     | 0.4     | 1.9     | 2.3     | 0.7                | -                            | 1. Household work                  |  |  |  |
| 2. กำลังแรงงานที่รอฤดูกาล        | 113.1                           | 1.7                 | 7.0     | 12.0    | 12.3    | 3.7     | 28.9    | 26.5               | 21.0                         | 2. Studies                         |  |  |  |
| ผู้ไม่อยู่ในกำลังแรงงาน          | 2,938.1                         | 617.8               | 357.2   | 173.8   | 135.4   | 118.6   | 249.0   | 332.3              | 954.0                        | 3. Too young/old/incapable of work |  |  |  |
| 1. ทำงานบ้าน                     | 1,269.3                         | 64.6                | 172.3   | 129.7   | 95.1    | 102.6   | 210.0   | 271.0              | 224.2                        | 4. Others                          |  |  |  |
| 2. เรียนหนังสือ                  | 580.3                           | 495.0               | 85.3    | -       | -       | -       | -       | -                  | -                            |                                    |  |  |  |
| 3. ยังเด็ก ขรา/ไม่สามารถทำงานได้ | 828.7                           | 8.9                 | 23.1    | 9.0     | 12.6    | 9.6     | 23.4    | 30.5               | 711.7                        |                                    |  |  |  |
| 4. อื่น ๆ                        | 259.8                           | 49.4                | 76.6    | 35.1    | 27.7    | 6.4     | 15.7    | 30.8               | 18.1                         |                                    |  |  |  |

ไตรมาสที่ 2/2556 : Quarter 2/2013

หน่วยเป็นพัน : In Thousands

ตารางที่ 2 จำนวนประชากรอายุ 15 ปีขึ้นไป จำแนกตามสถานภาพสมรส สถานภาพแรงงาน ภาคตะวันออกเฉียงเหนือ

TABLE 2 POPULATION 15 YEARS AND OVER BY MARITAL STATUS, LABOR FORCE STATUS, NORTHEASTERN REGION

ไตรมาสที่ 2/2556 : Quarter 2/2013

หน่วยเป็นพัน : In Thousands

| สถานภาพแรงงาน                    | รวม      |            |              |               |               | เคยสมรส Ever-Married |                 |                                    | LABOR FORCE STATUS                 |  |
|----------------------------------|----------|------------|--------------|---------------|---------------|----------------------|-----------------|------------------------------------|------------------------------------|--|
|                                  | Total    | โสด Single | สมรส Married | หม้าย Widowed | หย่า Divorced | แยกกันอยู่ Separated | ไม่ทราบ Unknown | 1. Current labor force             | 2. Seasonally inactive labor force |  |
| ยอดรวม                           | 18,440.3 | 4,500.3    | 12,060.9     | 1,319.4       | 296.5         | 261.6                | 1.7             | TOTAL                              |                                    |  |
| กำลังแรงงานรวม                   | 12,970.2 | 2,408.3    | 9,686.7      | 432.6         | 244.3         | 196.8                | 1.5             | Total Labor Force                  |                                    |  |
| 1. กำลังแรงงานปัจจุบัน           | 12,745.2 | 2,357.4    | 9,528.0      | 421.7         | 242.3         | 194.3                | 1.5             | 1. Current labor force             |                                    |  |
| 1.1 ผู้มีงานทำ                   | 12,654.7 | 2,289.4    | 9,508.1      | 420.8         | 241.8         | 193.1                | 1.5             | 1.1 Employed                       |                                    |  |
| - ทำงาน                          | 12,332.7 | 2,249.3    | 9,264.4      | 391.7         | 236.9         | 188.9                | 1.5             | - At work                          |                                    |  |
| - ไม่ทำงานแต่มีงานประจำ          | 322.0    | 40.1       | 243.6        | 29.1          | 4.9           | 4.3                  | -               | - With job but not at work         |                                    |  |
| 1.2 ผู้ว่างงาน                   | 90.4     | 68.0       | 19.9         | 0.9           | 0.5           | 1.2                  | -               | 1.2 Unemployed                     |                                    |  |
| - หางานทำ                        | 23.9     | 18.2       | 4.9          | -             | -             | 0.8                  | -               | - Looking for work                 |                                    |  |
| - ไม่ทำงานทำ/พร้อมที่จะทำงาน     | 66.5     | 49.8       | 15.0         | 0.9           | 0.5           | 0.4                  | -               | - Not looking/available for work   |                                    |  |
| 2. กำลังแรงงานที่รอฤดูกาล        | 225.0    | 50.9       | 158.7        | 10.9          | 2.0           | 2.5                  | -               | 2. Seasonally inactive labor force |                                    |  |
| ผู้ไม่อยู่ในกำลังแรงงาน          | 5,470.1  | 2,092.0    | 2,374.2      | 886.8         | 52.2          | 64.7                 | 0.1             | Persons not in Labor Force         |                                    |  |
| 1. ทำงานบ้าน                     | 1,605.2  | 110.4      | 1,304.9      | 148.3         | 20.9          | 20.7                 | -               | 1. Household work                  |                                    |  |
| 2. เรียนหนังสือ                  | 1,453.0  | 1,415.1    | 34.8         | -             | 2.6           | 0.5                  | -               | 2. Studies                         |                                    |  |
| 3. ยังเด็ก/ชรา/ไม่สามารถทำงานได้ | 1,769.3  | 282.7      | 723.1        | 709.8         | 19.5          | 34.1                 | 0.1             | 3. Too young/old/incapable of work |                                    |  |
| 4. อื่น ๆ                        | 642.7    | 283.9      | 311.4        | 28.8          | 9.3           | 9.4                  | -               | 4. Others                          |                                    |  |

TABLE 2 POPULATION 15 YEARS AND OVER BY MARITAL STATUS, LABOR FORCE STATUS AND SEX, NORTHEASTERN REGION

หน่วยเป็นพัน : In Thousands

ไตรมาสที่ 2/2556 : Quarter 2/2013

| สถานภาพแรงงาน                     | รวม     |            |              |               | เคยสมรส Ever-Married |                      |     | ไม่ทราบ Unknown | LABOR FORCE STATUS                 |
|-----------------------------------|---------|------------|--------------|---------------|----------------------|----------------------|-----|-----------------|------------------------------------|
|                                   | Total   | โสด Single | สมรส Married | หม้าย Widowed | หย่า Divorced        | แยกกันอยู่ Separated |     |                 |                                    |
| <b>ชาย</b>                        |         |            |              |               |                      |                      |     |                 | <b>MALE</b>                        |
| กำลังแรงงานรวม                    | 9,100.2 | 2,809.0    | 5,799.2      | 268.2         | 105.5                | 118.0                | 0.3 | 0.3             | Total Labor Force                  |
| 1. กำลังแรงงานปัจจุบัน            | 7,304.0 | 1,735.9    | 5,267.2      | 108.0         | 95.3                 | 97.2                 | 0.3 | 0.3             | 1. Current labor force             |
| 1.1 ผู้มีงานทำ                    | 7,209.5 | 1,701.5    | 5,211.5      | 104.7         | 94.7                 | 96.8                 | 0.3 | 0.3             | 1.1 Employed                       |
| - ทำงาน                           | 6,959.5 | 1,654.0    | 5,201.2      | 104.7         | 94.7                 | 96.7                 | 0.3 | 0.3             | - At work                          |
| - ไม่ทำงานแต่มีงานประจำ           | 192.0   | 29.0       | 153.2        | 6.2           | 2.0                  | 1.7                  | -   | -               | - With job but not at work         |
| 1.2 ผู้ว่างงาน                    | 58.0    | 47.6       | 10.3         | -             | -                    | 0.1                  | -   | -               | 1.2 Unemployed                     |
| - ท างานทำ                        | 14.4    | 11.9       | 2.3          | -             | -                    | 0.1                  | -   | -               | - Looking for work                 |
| - ไม่ท างานทำ/พร้อมที่จะท างาน    | 43.7    | 35.7       | 8.0          | -             | -                    | -                    | -   | -               | - Not looking/available for work   |
| 2. กำลังแรงงานที่รอฤดูกาล         | 94.5    | 34.4       | 55.8         | 3.3           | 0.7                  | 0.4                  | -   | -               | 2. Seasonally inactive labor force |
| <b>ผู้ไม่อยู่ในกำลังแรงงาน</b>    | 1,796.2 | 1,073.0    | 532.0        | 160.2         | 10.2                 | 20.8                 | -   | -               | Persons not in Labor Force         |
| 1. ท างานบ้าน                     | 50.4    | 19.3       | 24.0         | 5.0           | 1.6                  | 0.6                  | -   | -               | 1. Household work                  |
| 2. เรียนหนังสือ                   | 687.7   | 673.5      | 13.4         | -             | 0.7                  | 0.1                  | -   | -               | 2. Studies                         |
| 3. ยังเด็ก ขรา/ไม่สามารถท างานได้ | 743.1   | 176.9      | 398.9        | 147.2         | 5.9                  | 14.1                 | -   | -               | 3. Too young/old/incapable of work |
| 4. อื่น ๆ                         | 315.1   | 203.4      | 95.8         | 8.0           | 1.9                  | 6.0                  | -   | -               | 4. Others                          |
| <b>หญิง</b>                       | 9,340.1 | 1,691.4    | 6,261.6      | 1,051.2       | 191.0                | 143.6                | 1.3 | 1.3             | <b>FEMALE</b>                      |
| กำลังแรงงานรวม                    | 5,666.2 | 672.4      | 4,419.5      | 324.6         | 148.9                | 99.6                 | 1.2 | 1.2             | Total Labor Force                  |
| 1. กำลังแรงงานปัจจุบัน            | 5,535.7 | 655.9      | 4,316.5      | 317.0         | 147.6                | 97.5                 | 1.2 | 1.2             | 1. Current labor force             |
| 1.1 ผู้มีงานทำ                    | 5,503.2 | 635.4      | 4,306.9      | 316.1         | 147.2                | 96.4                 | 1.2 | 1.2             | 1.1 Employed                       |
| - ทำงาน                           | 5,373.2 | 624.3      | 4,216.5      | 293.2         | 144.2                | 93.9                 | 1.2 | 1.2             | - At work                          |
| - ไม่ทำงานแต่มีงานประจำ           | 130.0   | 11.1       | 90.5         | 23.0          | 2.9                  | 2.6                  | -   | -               | - With job but not at work         |
| 1.2 ผู้ว่างงาน                    | 32.4    | 20.5       | 9.6          | 0.9           | 0.5                  | 1.1                  | -   | -               | 1.2 Unemployed                     |
| - ท างานทำ                        | 9.6     | 6.3        | 2.6          | -             | -                    | 0.6                  | -   | -               | - Looking for work                 |
| - ไม่ท างานทำ/พร้อมที่จะท างาน    | 22.9    | 14.1       | 7.0          | 0.9           | 0.5                  | 0.4                  | -   | -               | - Not looking/available for work   |
| 2. กำลังแรงงานที่รอฤดูกาล         | 130.6   | 16.5       | 103.0        | 7.6           | 1.3                  | 2.2                  | -   | -               | 2. Seasonally inactive labor force |
| <b>ผู้ไม่อยู่ในกำลังแรงงาน</b>    | 3,673.9 | 1,019.0    | 1,842.2      | 726.6         | 42.1                 | 43.9                 | 0.1 | 0.1             | Persons not in Labor Force         |
| 1. ท างานบ้าน                     | 1,554.7 | 91.2       | 1,280.9      | 143.2         | 19.3                 | 20.2                 | -   | -               | 1. Household work                  |
| 2. เรียนหนังสือ                   | 765.3   | 741.6      | 21.5         | -             | 1.9                  | 0.4                  | -   | -               | 2. Studies                         |
| 3. ยังเด็ก ขรา/ไม่สามารถท างานได้ | 1,026.2 | 105.7      | 324.1        | 562.6         | 13.5                 | 20.1                 | 0.1 | 0.1             | 3. Too young/old/incapable of work |
| 4. อื่น ๆ                         | 327.6   | 80.5       | 215.6        | 20.7          | 7.4                  | 3.4                  | -   | -               | 4. Others                          |

ตารางที่ 2 จำนวนประชากรอายุ 15 ปีขึ้นไป จำแนกตามสถานภาพสมรส สถานภาพแรงงาน เพศ และเขตการปกครอง ภาคตะวันออกเฉียงเหนือ (ต่อ)

TABLE 2 POPULATION 15 YEARS AND OVER BY MARITAL STATUS, LABOR FORCE STATUS, SEX AND AREA, NORTHEASTERN REGION (Contd.)

| สถานภาพแรงงาน                     | ในเขตเทศบาล MUNICIPAL AREA |        |         |         |              | LABOR FORCE STATUS |
|-----------------------------------|----------------------------|--------|---------|---------|--------------|--------------------|
|                                   | รวม                        | โสด    | สมรส    | เคยสมรส | Ever-Married |                    |
|                                   | Total                      | Single | Married | Widowed | Divorced     | ไม่ทราบ            |
| ยอดรวม                            | 3,682.1                    | 998.7  | 2,305.4 | 249.0   | 86.3         | 1.0                |
| ชาย                               | 1,785.3                    | 576.2  | 1,114.7 | 45.6    | 29.5         | 0.3                |
| กำลังแรงงานรวม                    | 1,382.6                    | 340.1  | 984.3   | 15.1    | 26.5         | 0.3                |
| 1. กำลังแรงงานปัจจุบัน            | 1,365.0                    | 335.1  | 972.4   | 14.5    | 26.5         | 0.3                |
| 1.1 ผู้มีงานทำ                    | 1,355.4                    | 326.8  | 971.2   | 14.5    | 26.5         | 0.3                |
| - ทำงาน                           | 1,328.2                    | 322.3  | 950.1   | 13.7    | 26.3         | 0.3                |
| - ไม่ทำงานแต่มีงานประจำ           | 27.2                       | 4.5    | 21.1    | 0.8     | 0.3          | -                  |
| 1.2 ผู้ว่างงาน                    | 9.6                        | 8.3    | 1.2     | -       | -            | -                  |
| - ท างานทำ                        | 1.5                        | 1.4    | -       | -       | -            | -                  |
| - ไม่ท างานทำ/พร้อมที่จะท างาน    | 8.1                        | 6.9    | 1.2     | -       | -            | -                  |
| 2. กำลังแรงงานที่รอฤดูกาล         | 17.6                       | 5.1    | 11.9    | 0.6     | -            | -                  |
| ผู้ไม่อยู่ในกำลังแรงงาน           | 402.7                      | 236.1  | 130.5   | 30.5    | 2.9          | -                  |
| 1. ท างานบ้าน                     | 11.8                       | 2.8    | 7.5     | 0.8     | 0.7          | -                  |
| 2. เรียนหนังสือ                   | 175.1                      | 172.2  | 2.8     | -       | -            | -                  |
| 3. ยังเด็ก ขรา/ไม่สามารถท างานได้ | 136.6                      | 25.2   | 82.6    | 25.7    | 1.1          | -                  |
| 4. อื่น ๆ                         | 79.2                       | 35.8   | 37.6    | 4.0     | 1.2          | -                  |
| หญิง                              | 1,896.9                    | 422.5  | 1,190.7 | 203.4   | 56.9         | 0.7                |
| กำลังแรงงานรวม                    | 1,161.1                    | 189.9  | 843.4   | 64.8    | 45.6         | 0.6                |
| 1. กำลังแรงงานปัจจุบัน            | 1,143.6                    | 188.5  | 827.8   | 64.6    | 45.6         | 0.6                |
| 1.1 ผู้มีงานทำ                    | 1,137.6                    | 184.6  | 826.2   | 64.6    | 45.1         | 0.6                |
| - ทำงาน                           | 1,115.7                    | 182.6  | 809.6   | 63.4    | 43.5         | 0.6                |
| - ไม่ทำงานแต่มีงานประจำ           | 21.9                       | 2.0    | 16.6    | 1.2     | 1.6          | -                  |
| 1.2 ผู้ว่างงาน                    | 6.0                        | 3.9    | 1.7     | -       | 0.5          | -                  |
| - ท างานทำ                        | 1.7                        | 1.4    | 0.3     | -       | -            | -                  |
| - ไม่ท างานทำ/พร้อมที่จะท างาน    | 4.3                        | 2.5    | 1.3     | -       | 0.5          | -                  |
| 2. กำลังแรงงานที่รอฤดูกาล         | 17.5                       | 1.4    | 15.6    | 0.2     | -            | -                  |
| ผู้ไม่อยู่ในกำลังแรงงาน           | 735.8                      | 232.6  | 347.3   | 138.7   | 11.3         | 0.1                |
| 1. ท างานบ้าน                     | 285.4                      | 20.6   | 229.8   | 26.9    | 5.5          | -                  |
| 2. เรียนหนังสือ                   | 185.0                      | 179.1  | 4.9     | -       | 0.7          | -                  |
| 3. ยังเด็ก ขรา/ไม่สามารถท างานได้ | 197.5                      | 17.9   | 68.4    | 106.3   | 2.9          | 0.1                |
| 4. อื่น ๆ                         | 67.9                       | 15.1   | 44.2    | 5.5     | 2.3          | -                  |

ไตรมาสที่ 2/2556 : Quarter 2/2013

หน่วยเป็นพัน : In Thousands

ตารางที่ 2 จำนวนประชากรอายุ 15 ปีขึ้นไป จำแนกตามสถานภาพสมรส สถานภาพแรงงาน เพศ และเขตการปกครอง ภาคตะวันออกเฉียงเหนือ (ต่อ)

TABLE 2 POPULATION 15 YEARS AND OVER BY MARITAL STATUS, LABOR FORCE STATUS, SEX AND AREA, NORTHEASTERN REGION(Contd.)

ไตรมาสที่ 2/2556 : Quarter 2/2013

นอกเขตเทศบาล NON-MUNICIPAL AREA

หน่วยเป็นพัน : In Thousands

| สถานภาพแรงงาน                    | รวม      |            |              |               |               | เคยสมรส Ever-Married |                 |                                    | LABOR FORCE STATUS |
|----------------------------------|----------|------------|--------------|---------------|---------------|----------------------|-----------------|------------------------------------|--------------------|
|                                  | Total    | โสด Single | สมรส Married | หม้าย Widowed | หย่า Divorced | แยกกันอยู่ Separated | ไม่ทราบ Unknown |                                    |                    |
| <b>ยอดรวม</b>                    | 14,758.2 | 3,501.7    | 9,755.4      | 1,070.4       | 210.2         | 219.8                | 0.6             | TOTAL                              |                    |
| <b>ชาย</b>                       | 7,315.0  | 2,232.8    | 4,684.5      | 222.6         | 76.0          | 99.0                 | -               | MALE                               |                    |
| <b>กำลังแรงงานรวม</b>            | 5,921.4  | 1,395.8    | 4,283.0      | 92.9          | 68.8          | 80.9                 | -               | Total Labor Force                  |                    |
| <b>1. กำลังแรงงานปัจจุบัน</b>    | 5,844.5  | 1,366.5    | 4,239.1      | 90.2          | 68.1          | 80.6                 | -               | 1. Current labor force             |                    |
| 1.1 ผู้มีงานทำ                   | 5,796.1  | 1,327.2    | 4,230.0      | 90.2          | 68.1          | 80.6                 | -               | 1.1 Employed                       |                    |
| - ทำงาน                          | 5,631.4  | 1,302.8    | 4,097.9      | 84.9          | 66.4          | 79.4                 | -               | - At work                          |                    |
| - ไม่ทำงานแต่มีงานประจำ          | 164.8    | 24.5       | 132.0        | 5.3           | 1.7           | 1.2                  | -               | - With job but not at work         |                    |
| 1.2 ผู้ว่างงาน                   | 48.4     | 39.3       | 9.2          | -             | -             | -                    | -               | 1.2 Unemployed                     |                    |
| - หางานทำ                        | 12.8     | 10.5       | 2.3          | -             | -             | -                    | -               | - Looking for work                 |                    |
| - ไม่หางานทำ/พร้อมที่จะทำงาน     | 35.6     | 28.7       | 6.8          | -             | -             | -                    | -               | - Not looking/available for work   |                    |
| <b>2. กำลังแรงงานที่รอดูกาล</b>  | 76.9     | 29.3       | 43.9         | 2.7           | 0.7           | 0.3                  | -               | 2. Seasonally inactive labor force |                    |
| <b>ผู้ไม่อยู่ในกำลังแรงงาน</b>   | 1,393.6  | 837.0      | 401.5        | 129.7         | 7.3           | 18.1                 | -               | Persons not in Labor Force         |                    |
| 1. ทำงานบ้าน                     | 38.7     | 16.5       | 16.5         | 4.2           | 1.0           | 0.6                  | -               | 1. Household work                  |                    |
| 2. เรียนหนังสือ                  | 512.6    | 501.3      | 10.6         | -             | 0.7           | -                    | -               | 2. Studies                         |                    |
| 3. ยังเด็ก ขรา/ไม่สามารถทำงานได้ | 606.4    | 151.7      | 316.3        | 121.5         | 4.9           | 12.1                 | -               | 3. Too young/old/incapable of work |                    |
| 4. อื่น ๆ                        | 235.9    | 167.5      | 58.2         | 4.0           | 0.7           | 5.4                  | -               | 4. Others                          |                    |
| <b>หญิง</b>                      | 7,443.2  | 1,268.9    | 5,070.9      | 847.8         | 134.1         | 120.8                | 0.6             | FEMALE                             |                    |
| <b>กำลังแรงงานรวม</b>            | 4,505.2  | 482.5      | 3,576.1      | 259.9         | 103.4         | 82.7                 | 0.6             | Total Labor Force                  |                    |
| <b>1. กำลังแรงงานปัจจุบัน</b>    | 4,392.1  | 467.4      | 3,488.7      | 252.4         | 102.1         | 80.9                 | 0.6             | 1. Current labor force             |                    |
| 1.1 ผู้มีงานทำ                   | 4,365.7  | 450.8      | 3,480.7      | 251.6         | 102.1         | 79.9                 | 0.6             | 1.1 Employed                       |                    |
| - ทำงาน                          | 4,257.5  | 441.7      | 3,406.9      | 229.8         | 100.7         | 77.8                 | 0.6             | - At work                          |                    |
| - ไม่ทำงานแต่มีงานประจำ          | 108.2    | 9.1        | 73.8         | 21.8          | 1.3           | 2.1                  | -               | - With job but not at work         |                    |
| 1.2 ผู้ว่างงาน                   | 26.4     | 16.6       | 7.9          | 0.9           | -             | 1.0                  | -               | 1.2 Unemployed                     |                    |
| - หางานทำ                        | 7.8      | 5.0        | 2.3          | -             | -             | 0.6                  | -               | - Looking for work                 |                    |
| - ไม่หางานทำ/พร้อมที่จะทำงาน     | 18.6     | 11.7       | 5.7          | 0.9           | -             | 0.4                  | -               | - Not looking/available for work   |                    |
| <b>2. กำลังแรงงานที่รอดูกาล</b>  | 113.1    | 15.1       | 87.4         | 7.4           | 1.3           | 1.8                  | -               | 2. Seasonally inactive labor force |                    |
| <b>ผู้ไม่อยู่ในกำลังแรงงาน</b>   | 2,938.1  | 786.4      | 1,494.9      | 587.9         | 30.7          | 38.1                 | -               | Persons not in Labor Force         |                    |
| 1. ทำงานบ้าน                     | 1,269.3  | 70.6       | 1,051.1      | 116.4         | 13.8          | 17.5                 | -               | 1. Household work                  |                    |
| 2. เรียนหนังสือ                  | 580.3    | 562.5      | 16.5         | -             | 1.2           | -                    | -               | 2. Studies                         |                    |
| 3. ยังเด็ก ขรา/ไม่สามารถทำงานได้ | 828.7    | 87.8       | 255.8        | 456.3         | 10.6          | 18.2                 | -               | 3. Too young/old/incapable of work |                    |
| 4. อื่น ๆ                        | 259.8    | 65.4       | 171.4        | 15.3          | 5.1           | 2.5                  | -               | 4. Others                          |                    |



ตารางที่ 3 จำนวนประชากรอายุ 15 ปีขึ้นไป จำแนกตามระดับการศึกษาที่สำเร็จ สถานภาพแรงงาน ภาคตะวันออกเฉียงเหนือ

TABLE 3 POPULATION 15 YEARS AND OVER BY LEVEL OF EDUCATIONAL ATTAINMENT, LABOR FORCE STATUS, NORTHEASTERN REGION

ไตรมาสที่ 2/2556 : Quarter 2/2013

หน่วยเป็นพัน : In Thousands

| สถานภาพแรงงาน                    | รวม      | มัธยมศึกษาตอนปลาย |                       |                |                      |            |                 |                      |            |                     |           | LABOR FORCE STATUS |                        |                                    |
|----------------------------------|----------|-------------------|-----------------------|----------------|----------------------|------------|-----------------|----------------------|------------|---------------------|-----------|--------------------|------------------------|------------------------------------|
|                                  |          | ไม่มี<br>การศึกษา | ต่ำกว่า<br>ประถมศึกษา | ประถม<br>ศึกษา | มัธยมศึกษา<br>ตอนต้น |            |                 | มัธยมศึกษาตอนปลาย    |            |                     | อุดมศึกษา |                    |                        |                                    |
|                                  |          |                   |                       |                | None                 | Elementary | Lower Secondary | General/<br>Academic | Vocational | Teacher<br>Training | Academic  |                    | Technical<br>Education | Higher Level                       |
| ยอดรวม                           | 18,440.3 | 394.7             | 5,746.0               | 4,504.1        | 3,509.0              | 2,203.3    | 385.2           | 9.2                  | 785.6      | 602.1               | 288.9     | 0.3                | 12.0                   | TOTAL                              |
| กำลังแรงงานรวม                   | 12,970.2 | 129.4             | 3,700.0               | 3,713.9        | 2,189.1              | 1,535.3    | 241.2           | 3.6                  | 694.7      | 514.8               | 239.2     | 0.2                | 8.9                    | Total Labor Force                  |
| 1. กำลังแรงงานปัจจุบัน           | 12,745.2 | 127.4             | 3,594.1               | 3,665.3        | 2,152.9              | 1,508.6    | 239.3           | 3.6                  | 694.7      | 511.0               | 239.2     | 0.2                | 8.9                    | 1. Current labor force             |
| 1.1 ผู้มีงานทำ                   | 12,654.7 | 126.4             | 3,587.3               | 3,644.0        | 2,139.9              | 1,493.3    | 239.0           | 3.6                  | 680.0      | 493.1               | 239.1     | 0.2                | 8.9                    | 1.1 Employed                       |
| - ทำงาน                          | 12,332.7 | 122.3             | 3,439.8               | 3,575.6        | 2,107.6              | 1,462.2    | 238.8           | 3.6                  | 660.8      | 490.7               | 222.3     | 0.2                | 8.9                    | - At work                          |
| - ไม่ทำงานแต่มีงานประจำ          | 322.0    | 4.2               | 147.5                 | 68.4           | 32.4                 | 31.0       | 0.2             | -                    | 19.3       | 2.3                 | 16.8      | -                  | -                      | - With job but not at work         |
| 1.2 ผู้ว่างงาน                   | 90.4     | 1.0               | 6.8                   | 21.2           | 13.0                 | 15.4       | 0.3             | -                    | 14.7       | 18.0                | 0.1       | -                  | -                      | 1.2 Unemployed                     |
| - หางานทำ                        | 23.9     | 1.0               | -                     | 1.9            | 0.8                  | 6.5        | -               | -                    | 4.5        | 8.9                 | 0.1       | -                  | -                      | - Looking for work                 |
| - ไม่หางานทำ/พร้อมที่จะทำงาน     | 66.5     | -                 | 6.8                   | 19.3           | 12.1                 | 8.8        | 0.3             | -                    | 10.1       | 9.0                 | -         | -                  | -                      | - Not looking/available for work   |
| 2. กำลังแรงงานที่รอฤดูกาล        | 225.0    | 2.0               | 105.9                 | 48.7           | 36.2                 | 26.6       | 2.0             | -                    | -          | 3.8                 | -         | -                  | -                      | 2. Seasonally inactive labor force |
| ผู้ไม่อยู่ในกำลังแรงงาน          | 5,470.1  | 265.3             | 2,046.0               | 790.2          | 1,320.0              | 668.0      | 144.0           | 5.6                  | 90.9       | 87.3                | 49.7      | 0.1                | 3.1                    | Persons not in Labor Force         |
| 1. ทำงานบ้าน                     | 1,605.2  | 24.6              | 661.5                 | 336.1          | 253.1                | 217.9      | 36.9            | 0.1                  | 25.6       | 39.5                | 9.5       | 0.1                | 0.2                    | 1. Household work                  |
| 2. เรียนหนังสือ                  | 1,453.0  | -                 | 0.4                   | 226.4          | 842.0                | 293.8      | 72.3            | 0.2                  | 4.5        | 13.3                | 0.3       | -                  | -                      | 2. Studies                         |
| 3. ยังเด็ก ขรา/ไม่สามารถทำงานได้ | 1,769.3  | 230.6             | 1,298.5               | 119.7          | 63.3                 | 29.8       | 6.8             | 0.5                  | 7.9        | 8.0                 | 3.4       | -                  | 0.9                    | 3. Too young/old/incapable of work |
| 4. อื่น ๆ                        | 642.7    | 10.0              | 85.7                  | 108.0          | 161.6                | 126.5      | 28.0            | 4.9                  | 52.9       | 26.4                | 36.6      | -                  | 2.1                    | 4. Others                          |

1/ รวมอาชีพระยะสั้น 1/ Including Short Course Vocational

ตารางที่ 3 จำนวนประชากรอายุ 15 ปีขึ้นไป จำแนกตามระดับการศึกษาที่สำเร็จ สถานภาพแรงงาน และเพศ ภาคตะวันออกเฉียงเหนือ

TABLE 3 POPULATION 15 YEARS AND OVER BY LEVEL OF EDUCATIONAL ATTAINMENT, LABOR FORCE STATUS AND SEX, NORTHEASTERN REGION

ไตรมาสที่ 2/2556 : Quarter 2/2013

หน่วยเป็นพัน : In Thousands

| สถานภาพแรงงาน                    | รวม     | ไม่มี<br>การศึกษา | ต่ำกว่า<br>ประถมศึกษา | ประถมศึกษา | มัธยมศึกษาตอนปลาย |            |           |       | อุดมศึกษา            |            |                     |          | อื่นๆ | ไม่ทราบ                            | LABOR FORCE STATUS |                                  |                                   |                                             |
|----------------------------------|---------|-------------------|-----------------------|------------|-------------------|------------|-----------|-------|----------------------|------------|---------------------|----------|-------|------------------------------------|--------------------|----------------------------------|-----------------------------------|---------------------------------------------|
|                                  |         |                   |                       |            | None              | Elementary | Secondary | Lower | General/<br>Academic | Vocational | Teacher<br>Training | Academic |       |                                    |                    | Higher<br>Technical<br>Education | สายวิชาชีพ<br>Higher<br>Education | สายวิชา-<br>การศึกษา<br>Teacher<br>Training |
|                                  |         |                   |                       |            |                   |            |           |       |                      |            |                     |          |       |                                    |                    |                                  |                                   |                                             |
| <b>ชาย</b>                       | 9,100.2 | 151.9             | 2,544.9               | 2,398.8    | 1,864.3           | 1,124.5    | 220.0     | 1.8   | 349.6                | 321.8      | 113.6               | -        | 9.1   | MALE                               |                    |                                  |                                   |                                             |
| <b>กำลังแรงงานรวม</b>            | 7,304.0 | 59.9              | 1,996.8               | 2,126.6    | 1,351.9           | 899.8      | 159.5     | 0.5   | 310.6                | 295.0      | 97.4                | -        | 6.2   | Total Labor Force                  |                    |                                  |                                   |                                             |
| <b>1. กำลังแรงงานปัจจุบัน</b>    | 7,209.5 | 59.9              | 1,956.6               | 2,108.0    | 1,332.1           | 887.5      | 157.6     | 0.5   | 310.6                | 293.4      | 97.4                | -        | 6.2   | 1. Current labor force             |                    |                                  |                                   |                                             |
| 1.1 ผู้มีงานทำ                   | 7,151.5 | 59.9              | 1,953.3               | 2,092.9    | 1,324.7           | 876.9      | 157.2     | 0.5   | 303.9                | 279.0      | 97.3                | -        | 6.2   | 1.1 Employed                       |                    |                                  |                                   |                                             |
| - ทำงาน                          | 6,959.5 | 57.1              | 1,852.9               | 2,059.6    | 1,306.0           | 856.0      | 157.1     | 0.5   | 297.5                | 277.0      | 89.9                | -        | 6.2   | - At work                          |                    |                                  |                                   |                                             |
| - ไม่ทำงานแต่มีงานประจำ          | 192.0   | 2.8               | 100.4                 | 33.3       | 18.7              | 20.9       | 0.2       | -     | 6.3                  | 2.0        | 7.4                 | -        | -     | - With job but not at work         |                    |                                  |                                   |                                             |
| 1.2 ผู้ว่างงาน                   | 58.0    | -                 | 3.3                   | 15.1       | 7.4               | 10.7       | 0.3       | -     | 6.7                  | 14.4       | 0.1                 | -        | -     | 1.2 Unemployed                     |                    |                                  |                                   |                                             |
| - หางานทำ                        | 14.4    | -                 | -                     | 1.3        | 0.7               | 4.7        | -         | -     | 1.5                  | 6.1        | 0.1                 | -        | -     | - Looking for work                 |                    |                                  |                                   |                                             |
| - ไม่หางานทำ/พร้อมที่จะทำงาน     | 43.7    | -                 | 3.3                   | 13.8       | 6.7               | 6.0        | 0.3       | -     | 5.3                  | 8.3        | -                   | -        | -     | - Not looking/available for work   |                    |                                  |                                   |                                             |
| <b>2. กำลังแรงงานที่รอฤดูกาล</b> | 94.5    | -                 | 40.2                  | 18.6       | 19.8              | 12.3       | 2.0       | -     | -                    | 1.6        | -                   | -        | -     | 2. Seasonally inactive labor force |                    |                                  |                                   |                                             |
| <b>ผู้ไม่อยู่ในกำลังแรงงาน</b>   | 1,796.2 | 92.0              | 548.1                 | 272.2      | 512.4             | 224.7      | 60.5      | 1.3   | 39.0                 | 26.8       | 16.2                | -        | 3.0   | Persons not in Labor Force         |                    |                                  |                                   |                                             |
| 1. ทำงานบ้าน                     | 50.4    | 2.9               | 16.5                  | 12.5       | 9.0               | 5.1        | -         | -     | 1.9                  | 2.5        | -                   | -        | -     | 1. Household work                  |                    |                                  |                                   |                                             |
| 2. เรียนหนังสือ                  | 687.7   | -                 | -                     | 123.5      | 373.7             | 139.8      | 42.2      | 0.2   | 3.4                  | 5.0        | -                   | -        | -     | 2. Studies                         |                    |                                  |                                   |                                             |
| 3. ยังกักขัง/ไม่สามารถทำงานได้   | 743.1   | 86.2              | 491.0                 | 82.1       | 41.4              | 23.0       | 4.7       | 0.4   | 4.9                  | 6.0        | 2.6                 | -        | 0.9   | 3. Too young/old/incapable of work |                    |                                  |                                   |                                             |
| 4. อื่น ๆ                        | 315.1   | 3.0               | 40.7                  | 54.1       | 88.4              | 56.8       | 13.6      | 0.8   | 28.7                 | 13.3       | 13.6                | -        | 2.1   | 4. Others                          |                    |                                  |                                   |                                             |
| <b>หญิง</b>                      | 9,340.1 | 242.8             | 3,201.1               | 2,105.3    | 1,644.8           | 1,078.8    | 165.2     | 7.4   | 436.0                | 280.2      | 175.3               | 0.3      | 2.9   | FEMALE                             |                    |                                  |                                   |                                             |
| <b>กำลังแรงงานรวม</b>            | 5,666.2 | 69.5              | 1,703.2               | 1,587.4    | 837.2             | 635.5      | 81.7      | 3.2   | 384.1                | 219.8      | 141.8               | 0.2      | 2.7   | Total Labor Force                  |                    |                                  |                                   |                                             |
| <b>1. กำลังแรงงานปัจจุบัน</b>    | 5,535.7 | 67.5              | 1,637.6               | 1,557.3    | 820.8             | 621.1      | 81.7      | 3.2   | 384.1                | 217.6      | 141.8               | 0.2      | 2.7   | 1. Current labor force             |                    |                                  |                                   |                                             |
| 1.1 ผู้มีงานทำ                   | 5,503.2 | 66.5              | 1,634.0               | 1,551.2    | 815.3             | 616.4      | 81.7      | 3.2   | 376.2                | 214.1      | 141.8               | 0.2      | 2.7   | 1.1 Employed                       |                    |                                  |                                   |                                             |
| - ทำงาน                          | 5,373.2 | 65.2              | 1,587.0               | 1,516.1    | 801.6             | 606.3      | 81.7      | 3.2   | 363.2                | 213.7      | 132.4               | 0.2      | 2.7   | - At work                          |                    |                                  |                                   |                                             |
| - ไม่ทำงานแต่มีงานประจำ          | 130.0   | 1.4               | 47.1                  | 35.1       | 13.7              | 10.1       | -         | -     | 13.0                 | 0.3        | 9.4                 | -        | -     | - With job but not at work         |                    |                                  |                                   |                                             |
| 1.2 ผู้ว่างงาน                   | 32.4    | 1.0               | 3.5                   | 6.1        | 5.6               | 4.7        | -         | -     | 7.9                  | 3.6        | -                   | -        | -     | 1.2 Unemployed                     |                    |                                  |                                   |                                             |
| - หางานทำ                        | 9.6     | 1.0               | -                     | 0.6        | 0.1               | 1.9        | -         | -     | 3.1                  | 2.9        | -                   | -        | -     | - Looking for work                 |                    |                                  |                                   |                                             |
| - ไม่หางานทำ/พร้อมที่จะทำงาน     | 22.9    | -                 | 3.5                   | 5.5        | 5.4               | 2.8        | -         | -     | 4.9                  | 0.7        | -                   | -        | -     | - Not looking/available for work   |                    |                                  |                                   |                                             |
| <b>2. กำลังแรงงานที่รอฤดูกาล</b> | 130.6   | 2.0               | 65.6                  | 30.1       | 16.4              | 14.4       | -         | -     | -                    | 2.2        | -                   | -        | -     | 2. Seasonally inactive labor force |                    |                                  |                                   |                                             |
| <b>ผู้ไม่อยู่ในกำลังแรงงาน</b>   | 3,673.9 | 173.3             | 1,497.9               | 518.0      | 807.5             | 443.3      | 83.5      | 4.3   | 51.9                 | 60.4       | 33.5                | 0.1      | 0.2   | Persons not in Labor Force         |                    |                                  |                                   |                                             |
| 1. ทำงานบ้าน                     | 1,554.7 | 21.7              | 645.0                 | 323.6      | 244.2             | 212.8      | 36.9      | 0.1   | 23.7                 | 37.0       | 9.5                 | 0.1      | 0.2   | 1. Household work                  |                    |                                  |                                   |                                             |
| 2. เรียนหนังสือ                  | 765.3   | -                 | 0.4                   | 102.9      | 468.3             | 154.0      | 30.1      | -     | 1.1                  | 8.3        | 0.3                 | -        | -     | 2. Studies                         |                    |                                  |                                   |                                             |
| 3. ยังกักขัง/ไม่สามารถทำงานได้   | 1,026.2 | 144.5             | 807.5                 | 37.7       | 21.8              | 6.8        | 2.1       | 0.1   | 2.9                  | 2.1        | 0.7                 | -        | -     | 3. Too young/old/incapable of work |                    |                                  |                                   |                                             |
| 4. อื่น ๆ                        | 327.6   | 7.1               | 45.0                  | 53.8       | 73.2              | 69.8       | 14.4      | 4.1   | 24.2                 | 13.1       | 22.9                | -        | -     | 4. Others                          |                    |                                  |                                   |                                             |

1/ รวมขอเรียนสั้น 1/ Including Short Course Vocational

ตารางที่ 3 จำนวนประชากรอายุ 15 ปีขึ้นไป จำแนกตามระดับการศึกษาที่สำเร็จ สถานภาพแรงงาน เพศ และเขตการปกครอง ภาคตะวันออกเฉียงเหนือ (ต่อ)

TABLE 3 POPULATION 15 YEARS AND OVER BY LEVEL OF EDUCATIONAL ATTAINMENT, LABOR FORCE STATUS, SEX AND AREA, NORTHEASTERN REGION (Contd)

| สถานภาพแรงงาน                    | ไม่เขตเทศบาล MUNICIPAL AREA |                         |                       |            |                    |                         |            |           |                    |                        |                                  |                     | LABOR FORCE STATUS |                                    |
|----------------------------------|-----------------------------|-------------------------|-----------------------|------------|--------------------|-------------------------|------------|-----------|--------------------|------------------------|----------------------------------|---------------------|--------------------|------------------------------------|
|                                  | รวม                         | ไม่มี<br>การศึกษา       | ต่ำกว่า<br>ประถมศึกษา | ประถมศึกษา | มัธยมศึกษาตอนปลาย  |                         |            | อุดมศึกษา |                    |                        | อื่นๆ <sup>1/</sup>              | ไม่ทราบ             |                    |                                    |
|                                  |                             |                         |                       |            | None               | Less than<br>Elementary | Elementary | Secondary | Lower<br>Secondary | Upper Secondary Level  |                                  |                     |                    | Higher Level                       |
| Total                            | None                        | Less than<br>Elementary | Elementary            | Secondary  | Lower<br>Secondary | Upper Secondary Level   | Academic   | Academic  | Academic           | Technical<br>Education | Higher<br>Technical<br>Education | Teacher<br>Training | Unknown            |                                    |
| ยอดรวม                           | 3,682.1                     | 61.5                    | 958.2                 | 728.9      | 663.0              | 523.9                   | 121.9      | 2.4       | 331.9              | 193.7                  | 91.1                             | 0.3                 | 5.4                | TOTAL                              |
| กำลังแรงงานรวม                   | 2,543.7                     | 22.3                    | 584.1                 | 584.3      | 384.1              | 339.4                   | 80.4       | 0.6       | 299.0              | 171.0                  | 73.8                             | 0.2                 | 4.7                | Total Labor Force                  |
| 1. กำลังแรงงานปัจจุบัน           | 2,508.6                     | 22.3                    | 568.7                 | 576.3      | 377.6              | 334.8                   | 79.8       | 0.6       | 299.0              | 170.8                  | 73.8                             | 0.2                 | 4.7                | 1. Current labor force             |
| 1.1 ผู้มีงานทำ                   | 2,493.0                     | 22.3                    | 568.7                 | 576.1      | 372.8              | 332.2                   | 79.5       | 0.6       | 294.9              | 167.5                  | 73.7                             | 0.2                 | 4.7                | 1.1 Employed                       |
| - ทำงาน                          | 2,443.9                     | 22.3                    | 548.0                 | 565.1      | 371.1              | 327.2                   | 79.3       | 0.6       | 290.1              | 166.8                  | 68.6                             | 0.2                 | 4.7                | - At work                          |
| - ไม่ทำงานแต่มีงานประจำ          | 49.1                        | -                       | 20.7                  | 11.0       | 1.7                | 4.9                     | 0.2        | -         | 4.9                | 0.6                    | 5.1                              | -                   | -                  | - With job but not at work         |
| 1.2 ผู้ว่างงาน                   | 15.6                        | -                       | -                     | 0.3        | 4.9                | 2.6                     | 0.3        | -         | 4.1                | 3.3                    | 0.1                              | -                   | -                  | 1.2 Unemployed                     |
| - หางานทำ                        | 3.2                         | -                       | -                     | -          | 0.4                | 0.1                     | -          | -         | 1.6                | 1.0                    | 0.1                              | -                   | -                  | - Looking for work                 |
| - ไม่ทำงานทำ/พร้อมที่จะทำงาน     | 12.4                        | -                       | -                     | 0.3        | 4.5                | 2.5                     | 0.3        | -         | 2.5                | 2.3                    | -                                | -                   | -                  | - Not looking/available for work   |
| 2. กำลังแรงงานที่รอฤดูกาล        | 35.1                        | -                       | 15.3                  | 8.0        | 6.5                | 4.6                     | 0.6        | -         | -                  | 0.2                    | -                                | -                   | -                  | 2. Seasonally inactive labor force |
| ผู้ไม่อยู่ในกำลังแรงงาน          | 1,138.5                     | 39.2                    | 374.1                 | 144.6      | 278.9              | 184.6                   | 41.5       | 1.8       | 32.8               | 22.8                   | 17.3                             | 0.1                 | 0.7                | Persons not in Labor Force         |
| 1. ทำงานบ้าน                     | 297.2                       | 5.1                     | 117.2                 | 59.9       | 42.3               | 41.2                    | 10.8       | 0.1       | 8.6                | 10.1                   | 1.8                              | 0.1                 | 0.2                | 1. Household work                  |
| 2. เรือยนต์น้ำดี                 | 360.1                       | -                       | 0.4                   | 43.8       | 184.7              | 106.7                   | 19.1       | 0.2       | 1.8                | 3.1                    | 0.3                              | -                   | -                  | 2. Studies                         |
| 3. ยังเด็ก ขรา/ไม่สามารถทำงานได้ | 334.1                       | 33.8                    | 243.0                 | 26.8       | 14.5               | 6.8                     | 1.5        | 0.5       | 3.2                | 2.3                    | 1.8                              | -                   | -                  | 3. Too young/old/incapable of work |
| 4. อื่น ๆ                        | 147.1                       | 0.3                     | 13.6                  | 14.2       | 37.3               | 29.8                    | 10.1       | 1.2       | 19.3               | 7.3                    | 13.5                             | -                   | 0.5                | 4. Others                          |

1/ รวมอาชีพระยะสั้น Including Short Course Vocational

หน่วยเป็นพัน : In Thousands

ไตรมาสที่ 2/2556 : Quarter 2/2013

ตารางที่ 3 จำนวนประชากรอายุ 15 ปีขึ้นไป จำแนกตามระดับการศึกษาที่สำเร็จ สถานภาพแรงงาน เพศ และเขตการปกครอง ภาคตะวันออกเฉียงเหนือ (ต่อ)

TABLE 3 POPULATION 15 YEARS AND OVER BY LEVEL OF EDUCATIONAL ATTAINMENT, LABOR FORCE STATUS, SEX AND AREA, NORTHEASTERN REGION (Contd)

ไตรมาสที่ 2/2556 : Quarter 2/2013

หน่วยเป็นพัน : in Thousands

| สถานภาพแรงงาน                     | รวม     | ไม่มี<br>การศึกษา | ต่ำกว่า<br>ประถมศึกษา | ประถม<br>ศึกษา | มัธยมศึกษาตอนปลาย     |                      |              |                     | อุดมศึกษา    |                        |                     |                      | อื่นๆ <sup>1/</sup> | ไม่ทราบ                            | LABOR FORCE STATUS |
|-----------------------------------|---------|-------------------|-----------------------|----------------|-----------------------|----------------------|--------------|---------------------|--------------|------------------------|---------------------|----------------------|---------------------|------------------------------------|--------------------|
|                                   |         |                   |                       |                | Upper Secondary Level |                      | Higher Level |                     | Higher Level |                        | Higher Level        |                      |                     |                                    |                    |
|                                   |         |                   |                       |                | Lower<br>Secondary    | General/<br>Academic | Vocational   | Teacher<br>Training | Academic     | Technical<br>Education | Teacher<br>Training | Others <sup>1/</sup> |                     |                                    |                    |
| <b>ยอดรวม</b>                     | 3,682.1 | 61.5              | 958.2                 | 728.9          | 523.9                 | 121.9                | 2.4          | 331.9               | 193.7        | 91.1                   | 0.3                 | 5.4                  |                     | TOTAL                              |                    |
| <b>ชาย</b>                        | 1,785.3 | 19.9              | 408.1                 | 380.6          | 259.7                 | 73.3                 | 1.4          | 152.3               | 103.6        | 34.5                   | -                   | 3.2                  |                     | MALE                               |                    |
| <b>กำลังแรงงานรวม</b>             | 1,382.6 | 7.6               | 306.3                 | 331.2          | 187.9                 | 53.6                 | 0.1          | 139.0               | 96.2         | 27.2                   | -                   | 2.7                  |                     | Total Labor Force                  |                    |
| <b>1. กำลังแรงงานปัจจุบัน</b>     | 1,365.0 | 7.6               | 298.9                 | 327.8          | 186.1                 | 53.0                 | 0.1          | 139.0               | 96.1         | 27.2                   | -                   | 2.7                  |                     | 1. Current labor force             |                    |
| 1.1 ผู้มีงานทำ                    | 1,355.4 | 7.6               | 298.9                 | 327.7          | 183.8                 | 52.7                 | 0.1          | 137.1               | 93.8         | 27.1                   | -                   | 2.7                  |                     | 1.1 Employed                       |                    |
| - ทำงาน                           | 1,328.2 | 7.6               | 284.7                 | 321.9          | 181.5                 | 52.5                 | 0.1          | 135.4               | 93.5         | 25.4                   | -                   | 2.7                  |                     | - At work                          |                    |
| - ไม่ทำงานแต่มีงานประจำ           | 27.2    | -                 | 14.2                  | 5.8            | 2.3                   | 0.2                  | -            | 1.7                 | 0.3          | 1.7                    | -                   | -                    |                     | - With job but not at work         |                    |
| 1.2 ผู้ว่างงาน                    | 9.6     | -                 | -                     | 0.1            | 2.3                   | 0.3                  | -            | 1.9                 | 2.3          | 0.1                    | -                   | -                    |                     | 1.2 Unemployed                     |                    |
| - หางานทำ                         | 1.5     | -                 | -                     | -              | 0.1                   | -                    | -            | 0.3                 | 0.7          | 0.1                    | -                   | -                    |                     | - Looking for work                 |                    |
| - ไม่หางานทำ/พร้อมที่จะทำงาน      | 8.1     | -                 | -                     | 0.1            | 2.2                   | 0.3                  | -            | 1.6                 | 1.6          | -                      | -                   | -                    |                     | - Not looking/available for work   |                    |
| <b>2. กำลังแรงงานที่ขอยุติภาค</b> | 17.6    | -                 | 7.4                   | 3.4            | 1.8                   | 0.6                  | -            | -                   | 0.1          | -                      | -                   | -                    |                     | 2. Seasonally inactive labor force |                    |
| <b>ผู้ไม่อยู่ในกำลังแรงงาน</b>    | 402.7   | 12.3              | 101.8                 | 49.4           | 71.7                  | 19.7                 | 1.3          | 13.3                | 7.4          | 7.2                    | -                   | 0.5                  |                     | Persons not in Labor Force         |                    |
| 1. ทำงานนั้น                      | 11.8    | -                 | 5.4                   | 2.3            | 2.2                   | -                    | -            | 0.1                 | 0.7          | -                      | -                   | -                    |                     | 1. Household work                  |                    |
| 2. เรียนหนังสือ                   | 175.1   | -                 | -                     | 24.3           | 51.2                  | 12.7                 | 0.2          | 0.7                 | 2.1          | -                      | -                   | -                    |                     | 2. Studies                         |                    |
| 3. ยังกัก ขร/ไม่สามารถทำงานได้    | 136.6   | 12.1              | 89.5                  | 15.4           | 4.6                   | 1.4                  | 0.4          | 1.8                 | 1.4          | 1.0                    | -                   | -                    |                     | 3. Too young/old/incapable of work |                    |
| 4. อื่น ๆ                         | 79.2    | 0.3               | 6.9                   | 7.5            | 13.7                  | 5.7                  | 0.8          | 10.7                | 3.3          | 6.2                    | -                   | 0.5                  |                     | 4. Others                          |                    |
| <b>หญิง</b>                       | 1,896.9 | 41.6              | 550.0                 | 348.3          | 264.3                 | 48.5                 | 1.0          | 179.5               | 90.2         | 56.7                   | 0.3                 | 2.1                  |                     | FEMALE                             |                    |
| <b>กำลังแรงงานรวม</b>             | 1,161.1 | 14.7              | 277.7                 | 253.1          | 151.4                 | 26.8                 | 0.5          | 160.0               | 74.8         | 46.6                   | 0.2                 | 2.0                  |                     | Total Labor Force                  |                    |
| <b>1. กำลังแรงงานปัจจุบัน</b>     | 1,143.6 | 14.7              | 269.8                 | 248.5          | 148.7                 | 26.8                 | 0.5          | 160.0               | 74.7         | 46.6                   | 0.2                 | 2.0                  |                     | 1. Current labor force             |                    |
| 1.1 ผู้มีงานทำ                    | 1,137.6 | 14.7              | 269.8                 | 248.4          | 148.4                 | 26.8                 | 0.5          | 157.8               | 73.7         | 46.6                   | 0.2                 | 2.0                  |                     | 1.1 Employed                       |                    |
| - ทำงาน                           | 1,115.7 | 14.7              | 263.3                 | 243.1          | 145.7                 | 26.8                 | 0.5          | 154.6               | 73.4         | 43.1                   | 0.2                 | 2.0                  |                     | - At work                          |                    |
| - ไม่ทำงานแต่มีงานประจำ           | 21.9    | -                 | 6.5                   | 5.2            | 2.6                   | -                    | -            | 3.2                 | 0.3          | 3.4                    | -                   | -                    |                     | - With job but not at work         |                    |
| 1.2 ผู้ว่างงาน                    | 6.0     | -                 | -                     | 0.1            | 0.3                   | -                    | -            | 2.2                 | 1.0          | -                      | -                   | -                    |                     | 1.2 Unemployed                     |                    |
| - หางานทำ                         | 1.7     | -                 | -                     | -              | -                     | -                    | -            | 1.3                 | 0.3          | -                      | -                   | -                    |                     | - Looking for work                 |                    |
| - ไม่หางานทำ/พร้อมที่จะทำงาน      | 4.3     | -                 | -                     | 0.1            | 0.3                   | -                    | -            | 0.9                 | 0.7          | -                      | -                   | -                    |                     | - Not looking/available for work   |                    |
| <b>2. กำลังแรงงานที่ขอยุติภาค</b> | 17.5    | -                 | 7.9                   | 4.6            | 2.8                   | -                    | -            | -                   | 0.1          | -                      | -                   | -                    |                     | 2. Seasonally inactive labor force |                    |
| <b>ผู้ไม่อยู่ในกำลังแรงงาน</b>    | 735.8   | 26.9              | 272.3                 | 95.2           | 112.8                 | 21.8                 | 0.5          | 19.5                | 15.4         | 10.1                   | 0.1                 | 0.2                  |                     | Persons not in Labor Force         |                    |
| 1. ทำงานนั้น                      | 285.4   | 5.1               | 111.8                 | 57.6           | 39.0                  | 10.8                 | 0.1          | 8.5                 | 9.4          | 1.8                    | 0.1                 | 0.2                  |                     | 1. Household work                  |                    |
| 2. เรียนหนังสือ                   | 185.0   | -                 | 0.4                   | 19.5           | 55.5                  | 6.5                  | -            | 1.1                 | 1.1          | 0.3                    | -                   | -                    |                     | 2. Studies                         |                    |
| 3. ยังกัก ขร/ไม่สามารถทำงานได้    | 197.5   | 21.8              | 153.5                 | 11.4           | 2.2                   | 0.1                  | 0.1          | 1.4                 | 0.9          | 0.7                    | -                   | -                    |                     | 3. Too young/old/incapable of work |                    |
| 4. อื่น ๆ                         | 67.9    | 0.0               | 6.7                   | 6.8            | 16.2                  | 4.4                  | 0.4          | 8.6                 | 4.0          | 7.3                    | -                   | -                    |                     | 4. Others                          |                    |

<sup>1/</sup> รวมอาชีพระยะสั้น Including Short Course Vocational

ตารางที่ 3 จำนวนประชากรอายุ 15 ปีขึ้นไป จำแนกตามระดับการศึกษาที่สำเร็จ สถานภาพแรงงาน เพศ และเขตการปกครอง ภาคตะวันออกเฉียงเหนือ (ต่อ)

TABLE 3 POPULATION 15 YEARS AND OVER BY LEVEL OF EDUCATIONAL ATTAINMENT, LABOR FORCE STATUS, SEX AND AREA, NORTHEASTERN REGION (Contd)

| สถานภาพแรงงาน                   | นอกเขตเทศบาล NON-MUNICIPAL AREA |            |            |            |            |                                |            |                  |                  |                     |                  | LABOR FORCE STATUS |                     |                                    |
|---------------------------------|---------------------------------|------------|------------|------------|------------|--------------------------------|------------|------------------|------------------|---------------------|------------------|--------------------|---------------------|------------------------------------|
|                                 | รวม                             | ไม่มี      | ต่ำกว่า    | ประถมศึกษา | ประถมศึกษา | มัธยมศึกษาตอนปลาย              |            |                  | อุดมศึกษา        |                     |                  |                    | อื่นๆ <sup>1/</sup> | ไม่ทราบ                            |
|                                 |                                 |            |            |            |            | การศึกษาระดับต่ำกว่าประถมศึกษา | ประถมศึกษา | มัธยมศึกษาตอนต้น | มัธยมศึกษาตอนต้น | สายอาชีพ            | สายวิชาชีพ       |                    |                     |                                    |
| Total                           | None                            | Elementary | Elementary | Elementary | Secondary  | Lower Secondary                | Vocational | Teacher Training | Academic         | Technical Education | Higher Education | Higher Level       | Others              | Unknown                            |
| ยอดรวม                          | 14,758.2                        | 333.2      | 4,787.8    | 3,775.2    | 2,846.1    | 1,679.4                        | 263.3      | 6.7              | 453.7            | 408.3               | 197.8            | -                  | 6.6                 | TOTAL                              |
| กำลังแรงงานรวม                  | 10,426.5                        | 107.1      | 3,115.9    | 3,129.7    | 1,805.0    | 1,195.9                        | 160.9      | 3.0              | 395.7            | 343.8               | 165.4            | -                  | 4.2                 | Total Labor Force                  |
| 1. กำลังแรงงานปัจจุบัน          | 10,236.6                        | 105.1      | 3,025.4    | 3,089.0    | 1,775.3    | 1,173.9                        | 159.5      | 3.0              | 395.7            | 340.2               | 165.4            | -                  | 4.2                 | 1. Current labor force             |
| 1.1 ผู้มีงานทำ                  | 10,161.8                        | 104.1      | 3,018.6    | 3,068.0    | 1,767.2    | 1,161.1                        | 159.5      | 3.0              | 385.1            | 325.6               | 165.4            | -                  | 4.2                 | 1.1 Employed                       |
| -ทำงาน                          | 9,888.9                         | 100.0      | 2,891.8    | 3,010.6    | 1,736.5    | 1,135.0                        | 159.5      | 3.0              | 370.7            | 323.9               | 153.8            | -                  | 4.2                 | - At work                          |
| -ไม่ทำงานแต่มีงานประจำ          | 272.9                           | 4.2        | 126.8      | 57.4       | 30.7       | 26.1                           | -          | -                | 14.4             | 1.7                 | 11.7             | -                  | -                   | - With job but not at work         |
| 1.2 ผู้ว่างงาน                  | 74.8                            | 1.0        | 6.8        | 21.0       | 8.1        | 12.8                           | -          | -                | 10.6             | 14.6                | -                | -                  | -                   | 1.2 Unemployed                     |
| -หางานทำ                        | 20.7                            | 1.0        | -          | 1.9        | 0.4        | 6.4                            | -          | -                | 3.0              | 7.9                 | -                | -                  | -                   | - Looking for work                 |
| -ไม่หางานทำ/พร้อมที่จะทำงาน     | 54.2                            | -          | 6.8        | 19.0       | 7.7        | 6.4                            | -          | -                | 7.6              | 6.7                 | -                | -                  | -                   | - Not looking/available for work   |
| 2. กำลังแรงงานที่รอดูดกลาง      | 189.9                           | 2.0        | 90.5       | 40.7       | 29.7       | 22.0                           | 1.4        | -                | -                | 3.6                 | -                | -                  | -                   | 2. Seasonally inactive labor force |
| ผู้ไม่อยู่ในกำลังแรงงาน         | 4,331.6                         | 226.1      | 1,671.9    | 645.5      | 1,041.1    | 483.5                          | 102.5      | 3.7              | 58.1             | 64.5                | 32.4             | -                  | 2.4                 | Persons not in Labor Force         |
| 1. ทำงานบ้าน                    | 1,308.0                         | 19.5       | 544.3      | 276.3      | 210.8      | 176.7                          | 26.1       | -                | 17.1             | 29.5                | 7.7              | -                  | -                   | 1. Household work                  |
| 2. เรียนหนังสือ                 | 1,092.9                         | -          | -          | 182.6      | 657.2      | 187.1                          | 53.2       | -                | 2.7              | 10.2                | -                | -                  | -                   | 2. Studies                         |
| 3. ยังเด็ก/ชร/ไม่สามารถทำงานได้ | 1,435.1                         | 196.8      | 1,055.5    | 93.0       | 48.7       | 23.0                           | 5.3        | -                | 4.7              | 5.7                 | 1.6              | -                  | 0.9                 | 3. Too young/old/incapable of work |
| 4. อื่น ๆ                       | 495.6                           | 9.7        | 72.1       | 93.7       | 124.3      | 96.7                           | 17.9       | 3.7              | 33.7             | 19.2                | 23.1             | -                  | 1.6                 | 4. Others                          |

1/ รวมอาชีพระยะสั้น 1/ Including Short Course Vocational

ตารางที่ 3 จำนวนประชากรอายุ 15 ปีขึ้นไป จำแนกตามระดับการศึกษาที่สำเร็จ สถานภาพแรงงาน เพศ และเขตการปกครอง ภาคตะวันออกเฉียงเหนือ (ต่อ)

TABLE 3 POPULATION 15 YEARS AND OVER BY LEVEL OF EDUCATIONAL ATTAINMENT, LABOR FORCE STATUS, SEX AND AREA, NORTHEASTERN REGION (Contd)

ไตรมาสที่ 2/2556 : Quarter 2/2013

นอกเขตเทศบาล NON-MUNICIPAL AREA

หน่วยเป็นพัน : In Thousands

| สถานภาพแรงงาน                     | รวม      | ไม่มีการศึกษา | ต่ำกว่าประถมศึกษา | ประถมศึกษา | มัธยมศึกษาตอนต้น | มัธยมศึกษาตอนปลาย |                      |            |           | อุดมศึกษา             |            |                  |                                    | ไม่ทราบ | LABOR FORCE STATUS |        |         |
|-----------------------------------|----------|---------------|-------------------|------------|------------------|-------------------|----------------------|------------|-----------|-----------------------|------------|------------------|------------------------------------|---------|--------------------|--------|---------|
|                                   |          |               |                   |            |                  | None              | Less than Elementary | Elementary | Secondary | Upper Secondary Level |            | Higher Level     |                                    |         |                    | Others | Unknown |
|                                   |          |               |                   |            |                  |                   |                      |            |           | General/Academic      | Vocational | Teacher Training | Academic                           |         |                    |        |         |
| ยอดรวม                            | 14,758.2 | 333.2         | 4,787.8           | 3,775.2    | 2,846.1          | 1,679.4           | 263.3                | 6.7        | 453.7     | 408.3                 | 197.8      | 6.6              | TOTAL                              |         |                    |        |         |
| ชาย                               | 7,315.0  | 132.0         | 2,136.8           | 2,018.2    | 1,515.7          | 864.9             | 146.6                | 0.4        | 197.2     | 218.2                 | 79.2       | 5.9              | MALE                               |         |                    |        |         |
| กำลังแรงงานรวม                    | 5,921.4  | 52.3          | 1,690.5           | 1,795.4    | 1,121.2          | 711.9             | 105.9                | 0.4        | 171.5     | 198.8                 | 70.2       | 3.5              | Total Labor Force                  |         |                    |        |         |
| 1. กำลังแรงงานปัจจุบัน            | 5,844.5  | 52.3          | 1,657.6           | 1,780.2    | 1,105.7          | 701.4             | 104.5                | 0.4        | 171.5     | 197.3                 | 70.2       | 3.5              | 1. Current Labor force             |         |                    |        |         |
| 1.1 ผู้มีงานทำ                    | 5,796.1  | 52.3          | 1,654.3           | 1,765.2    | 1,100.8          | 693.1             | 104.5                | 0.4        | 166.7     | 185.2                 | 70.2       | 3.5              | 1.1 Employed                       |         |                    |        |         |
| - ทำงาน                           | 5,631.4  | 49.5          | 1,568.2           | 1,737.6    | 1,083.2          | 674.4             | 104.5                | 0.4        | 162.1     | 183.5                 | 64.5       | 3.5              | - At work                          |         |                    |        |         |
| - ไม่ทำงานแต่มีงานประจำ           | 164.8    | 2.8           | 86.2              | 27.6       | 17.6             | 18.6              | -                    | -          | 4.6       | 1.7                   | 5.7        | -                | - With job but not at work         |         |                    |        |         |
| 1.2 ผู้ว่างงาน                    | 48.4     | -             | 3.3               | 15.0       | 4.9              | 8.4               | -                    | -          | 4.8       | 12.1                  | -          | -                | 1.2 Unemployed                     |         |                    |        |         |
| - หางานทำ                         | 12.8     | -             | -                 | 1.3        | 0.4              | 4.6               | -                    | -          | 1.2       | 5.4                   | -          | -                | - Looking for work                 |         |                    |        |         |
| - ไม่หางานทำ/พร้อมที่จะทำงาน      | 35.6     | -             | 3.3               | 13.7       | 4.5              | 3.8               | -                    | -          | 3.7       | 6.7                   | -          | -                | - Not looking/available for work   |         |                    |        |         |
| 2. กำลังแรงงานที่รอดูกาล          | 76.9     | -             | 32.8              | 15.2       | 15.5             | 10.5              | 1.4                  | -          | -         | 1.5                   | -          | -                | 2. Seasonally inactive labor force |         |                    |        |         |
| ผู้ไม่อยู่ในกำลังแรงงาน           | 1,393.6  | 79.7          | 446.3             | 222.8      | 394.5            | 153.0             | 40.7                 | -          | 25.7      | 19.4                  | 9.0        | 2.4              | Persons not in Labor Force         |         |                    |        |         |
| 1. ทำงานบ้าน                      | 38.7     | 2.9           | 11.1              | 10.3       | 7.8              | 2.9               | -                    | -          | 1.8       | 1.9                   | -          | -                | 1. Household work                  |         |                    |        |         |
| 2. เรียนหนังสือ                   | 512.6    | -             | -                 | 99.2       | 289.7            | 88.6              | 29.5                 | -          | 2.7       | 3.0                   | -          | -                | 2. Studies                         |         |                    |        |         |
| 3. ยังกเด็ก ขรา/ไม่สามารถทำงานได้ | 606.4    | 74.1          | 401.5             | 66.7       | 32.4             | 18.4              | 3.3                  | -          | 3.1       | 4.5                   | 1.6        | 0.9              | 3. Too young/old/incapable of work |         |                    |        |         |
| 4. อื่น ๆ                         | 235.9    | 2.7           | 33.8              | 46.7       | 64.7             | 43.1              | 7.9                  | -          | 18.0      | 10.1                  | 7.4        | 1.6              | 4. Others                          |         |                    |        |         |
| หญิง                              | 7,443.2  | 201.2         | 2,651.0           | 1,757.0    | 1,330.4          | 814.5             | 116.7                | 6.4        | 256.5     | 190.1                 | 118.6      | 0.7              | FEMALE                             |         |                    |        |         |
| กำลังแรงงานรวม                    | 4,505.2  | 54.8          | 1,425.5           | 1,334.3    | 683.8            | 484.0             | 55.0                 | 2.7        | 224.1     | 145.0                 | 95.2       | 0.7              | Total Labor Force                  |         |                    |        |         |
| 1. กำลังแรงงานปัจจุบัน            | 4,392.1  | 52.9          | 1,367.8           | 1,308.8    | 669.6            | 472.5             | 55.0                 | 2.7        | 224.1     | 142.9                 | 95.2       | 0.7              | 1. Current labor force             |         |                    |        |         |
| 1.1 ผู้มีงานทำ                    | 4,365.7  | 51.9          | 1,364.2           | 1,302.8    | 666.4            | 468.1             | 55.0                 | 2.7        | 218.4     | 140.4                 | 95.2       | 0.7              | 1.1 Employed                       |         |                    |        |         |
| - ทำงาน                           | 4,257.5  | 50.5          | 1,323.7           | 1,272.9    | 653.3            | 460.6             | 55.0                 | 2.7        | 208.6     | 140.4                 | 89.3       | 0.7              | - At work                          |         |                    |        |         |
| - ไม่ทำงานแต่มีงานประจำ           | 108.2    | 1.4           | 40.6              | 29.9       | 13.1             | 7.5               | -                    | -          | 9.8       | -                     | 6.0        | -                | - With job but not at work         |         |                    |        |         |
| 1.2 ผู้ว่างงาน                    | 26.4     | 1.0           | 3.5               | 6.0        | 3.2              | 4.4               | -                    | -          | 5.7       | 2.6                   | -          | -                | 1.2 Unemployed                     |         |                    |        |         |
| - หางานทำ                         | 7.8      | 1.0           | -                 | 0.6        | -                | 1.9               | -                    | -          | 1.8       | 2.6                   | -          | -                | - Looking for work                 |         |                    |        |         |
| - ไม่หางานทำ/พร้อมที่จะทำงาน      | 18.6     | -             | 3.5               | 5.4        | 3.2              | 2.6               | -                    | -          | 3.9       | -                     | -          | -                | - Not looking/available for work   |         |                    |        |         |
| 2. กำลังแรงงานที่รอดูกาล          | 113.1    | 2.0           | 57.7              | 25.5       | 14.2             | 11.6              | -                    | -          | -         | 2.1                   | -          | -                | 2. Seasonally inactive labor force |         |                    |        |         |
| ผู้ไม่อยู่ในกำลังแรงงาน           | 2,938.1  | 146.4         | 1,225.6           | 422.7      | 646.6            | 330.5             | 61.7                 | 3.7        | 32.4      | 45.1                  | 23.4       | -                | Persons not in Labor Force         |         |                    |        |         |
| 1. ทำงานบ้าน                      | 1,269.3  | 16.6          | 533.3             | 266.0      | 203.1            | 173.8             | 26.1                 | -          | 15.2      | 27.6                  | 7.7        | -                | 1. Household work                  |         |                    |        |         |
| 2. เรียนหนังสือ                   | 580.3    | -             | -                 | 83.4       | 367.6            | 98.5              | 23.6                 | -          | -         | 7.2                   | -          | -                | 2. Studies                         |         |                    |        |         |
| 3. ยังกเด็ก ขรา/ไม่สามารถทำงานได้ | 828.7    | 122.7         | 654.0             | 26.3       | 16.4             | 4.6               | 2.0                  | -          | 1.5       | 1.2                   | -          | -                | 3. Too young/old/incapable of work |         |                    |        |         |
| 4. อื่น ๆ                         | 259.8    | 7.0           | 38.3              | 47.1       | 59.6             | 53.6              | 10.0                 | 3.7        | 15.6      | 9.1                   | 15.7       | -                | 4. Others                          |         |                    |        |         |

1/ รวมอาชีพระยะสั้น 1/ Including Short-Course Vocational

ตารางที่ 4 จำนวนผู้มีงานทำ จำแนกตามระดับการศึกษาที่สำเร็จ อาชีพ ภาคตะวันออกเฉียงเหนือ

TABLE 4 EMPLOYED PERSONS BY LEVEL OF EDUCATIONAL ATTAINMENT, OCCUPATION , NORTHEASTERN REGION

ไตรมาสที่ 2/2556 : Quarter 2/2013 หน่วยเป็นพัน : in Thousands

| อาชีพ<br>Occupation                                                    | มัธยมศึกษาตอนปลาย<br>Upper Secondary Level |                       |                                                  |                          |                                            |                                  |            |                                       |          |                                             | อุดมศึกษา<br>Higher Level                      |                                             |     | ไม่ทราบ<br>Unknown | อื่น ๆ<br>Others | TOTAL                                                   |
|------------------------------------------------------------------------|--------------------------------------------|-----------------------|--------------------------------------------------|--------------------------|--------------------------------------------|----------------------------------|------------|---------------------------------------|----------|---------------------------------------------|------------------------------------------------|---------------------------------------------|-----|--------------------|------------------|---------------------------------------------------------|
|                                                                        | รวม<br>Total                               | ไม่มีการศึกษา<br>None | ต่ำกว่า<br>ประถมศึกษา<br>Less than<br>Elementary | ประถมศึกษา<br>Elementary | มัธยมศึกษา<br>ตอนต้น<br>Lower<br>Secondary | สายสามัญ<br>General/<br>Academic |            | สายวิชาชีพ-<br>การศึกษา<br>Vocational |          | สายวิชา-<br>การศึกษา<br>Teacher<br>Training | สายวิชาชีพ<br>Higher<br>Technical<br>Education | สายวิชา-<br>การศึกษา<br>Teacher<br>Training |     |                    |                  |                                                         |
|                                                                        |                                            |                       |                                                  |                          |                                            | Academic                         | Vocational | Teacher<br>Training                   | Academic |                                             |                                                |                                             |     |                    |                  |                                                         |
| ยอดรวม                                                                 | 12,654.7                                   | 126.4                 | 3,587.3                                          | 3,644.0                  | 2,139.9                                    | 1,493.3                          | 239.0      | 3.6                                   | 680.0    | 493.1                                       | 239.1                                          | 0.2                                         | 8.9 | 0.2                | 8.9              |                                                         |
| 1. ผู้ปฏิบัติงานหมาย<br>ข้าราชการระดับอาวุโส<br>และผู้จัดการ           | 298.9                                      | 0.0                   | 49.4                                             | 56.2                     | 49.6                                       | 49.8                             | 8.1        | -                                     | 60.1     | 18.3                                        | 7.4                                            | -                                           | -   | -                  | -                | 1. Legislators, senior officials<br>and managers        |
| 2. ผู้ประกอบวิชาชีพด้านต่าง ๆ                                          | 449.4                                      | -                     | 1.9                                              | 3.3                      | 7.7                                        | 9.3                              | 2.6        | -                                     | 215.9    | 49.2                                        | 159.0                                          | -                                           | 0.5 | -                  | 0.5              | 2. Professionals                                        |
| 3. ผู้ประกอบวิชาชีพด้านเทคนิคสาขาต่าง ๆ<br>และอาชีพที่เชี่ยวชาญ        | 208.9                                      | 0.5                   | 7.4                                              | 16.8                     | 7.8                                        | 28.1                             | 14.4       | -                                     | 76.7     | 45.8                                        | 11.4                                           | -                                           | -   | -                  | -                | 3. Technicians and associate<br>professionals           |
| 4. เติมน                                                               | 280.5                                      | -                     | 7.3                                              | 8.1                      | 24.3                                       | 34.9                             | 17.9       | -                                     | 114.9    | 67.0                                        | 6.3                                            | -                                           | -   | -                  | -                | 4. Clerks                                               |
| 5. พนักงานบริการและพนักงานในร้านค้า<br>และตลาด                         | 1,936.0                                    | 20.0                  | 371.6                                            | 408.8                    | 378.9                                      | 361.0                            | 74.7       | 2.0                                   | 142.6    | 138.2                                       | 34.4                                           | 0.2                                         | 3.8 | 0.2                | 3.8              | 5. Service workers and shop and market<br>sales workers |
| 6. ผู้ปฏิบัติงานที่มีฝีมือในด้านการเกษตร<br>และการประมง                | 6,140.9                                    | 66.5                  | 2,398.8                                          | 1,969.7                  | 967.2                                      | 573.2                            | 49.0       | 0.1                                   | 34.5     | 67.7                                        | 13.1                                           | -                                           | 1.1 | -                  | 1.1              | 6. Skilled agricultural and fishery<br>workers          |
| 7. ผู้ปฏิบัติงานด้านความงามและการทำมือ<br>และธุรกิจการค้าที่เกี่ยวข้อง | 1,366.2                                    | 11.2                  | 356.0                                            | 459.7                    | 256.6                                      | 155.3                            | 38.4       | -                                     | 21.5     | 64.1                                        | 2.7                                            | -                                           | 0.7 | -                  | 0.7              | 7. Craft and related trades<br>workers                  |
| 8. ผู้ปฏิบัติการโรงงานและเครื่องจักร<br>และผู้ปฏิบัติงานด้านการประกอบ  | 653.9                                      | 3.0                   | 92.6                                             | 189.8                    | 164.1                                      | 148.2                            | 22.2       | -                                     | 7.8      | 24.6                                        | 1.2                                            | -                                           | 0.4 | -                  | 0.4              | 8. Plant and machine operators<br>and assemblers        |
| 9. อาชีพขั้นพื้นฐานต่างๆ ในด้านการขาย<br>และการให้บริการ               | 1,319.7                                    | 25.1                  | 302.2                                            | 531.7                    | 283.8                                      | 133.6                            | 11.8       | 1.5                                   | 6.0      | 18.2                                        | 3.5                                            | -                                           | 2.3 | -                  | 2.3              | 9. Elementary occupations                               |
| 10. คนงานซึ่งไม่ได้จำแนกไว้ในหมวดอื่น                                  | 0.3                                        | -                     | 0.2                                              | -                        | 0.2                                        | -                                | -          | -                                     | -        | -                                           | -                                              | -                                           | -   | -                  | -                | 10. Workers not classifiable by occupation              |

1/ รวมอาชีพระยะสั้น 1/ Including Short Course Vocational

ตารางที่ 4 จำนวนผู้จ้างทำ งานตามระดับการศึกษาที่สำเร็จ อาชีพ และเพศ ภาคตะวันออกเฉียงเหนือ  
TABLE 4 EMPLOYED PERSONS BY LEVEL OF EDUCATIONAL ATTAINMENT, OCCUPATION AND SEX, NORTHEASTERN REGION

| อาชีพ<br>Occupation                                                | มอญเตี้ยตามระดับการศึกษา<br>Higher Level |                                                  |                          |                                            |                                              |                                          |                                             |                        |                                      |                                             | รวม<br>Total | อาชีพ<br>Occupation |                                                      |
|--------------------------------------------------------------------|------------------------------------------|--------------------------------------------------|--------------------------|--------------------------------------------|----------------------------------------------|------------------------------------------|---------------------------------------------|------------------------|--------------------------------------|---------------------------------------------|--------------|---------------------|------------------------------------------------------|
|                                                                    | มอญเตี้ยตอนบน<br>Upper Secondary Level   |                                                  |                          |                                            |                                              | มอญเตี้ยตอนล่าง<br>Lower Secondary Level |                                             |                        |                                      |                                             |              |                     |                                                      |
|                                                                    | ไม่มี<br>การศึกษา<br>None                | ต่ำกว่า<br>ประถมศึกษา<br>Less than<br>Elementary | ประถมศึกษา<br>Elementary | มัธยมศึกษา<br>ตอนต้น<br>Lower<br>Secondary | มัธยมศึกษา<br>ตอนต้น<br>General/<br>Academic | สายอาชีพ<br>ศึกษา<br>Vocational          | สายวิชา-<br>การศึกษา<br>Teacher<br>Training | สายวิชาการ<br>Academic | สายวิชาชีพ<br>Technical<br>Education | สายวิชา-<br>การศึกษา<br>Teacher<br>Training |              |                     | อื่นๆ<br>Others                                      |
| ชาย<br>Male                                                        | 59.9                                     | 1,953.3                                          | 2,092.9                  | 1,324.7                                    | 876.9                                        | 157.2                                    | 0.5                                         | 303.9                  | 279.0                                | 97.3                                        | -            | 6.2                 | MALE                                                 |
| 1. ผู้ปฏิบัติงานรวม ข้าราชการระดับอาวุโสและผู้จัดการและผู้จัดการ   | -                                        | 47.2                                             | 49.1                     | 40.7                                       | 43.5                                         | 7.1                                      | -                                           | 38.7                   | 15.2                                 | 4.9                                         | -            | -                   | 1. Legislators, senior officials and managers        |
| 2. ผู้ประกอบวิชาชีพชั้นต่างๆ                                       | -                                        | 1.4                                              | 3.2                      | 3.9                                        | 6.2                                          | 1.1                                      | -                                           | 91.1                   | 11.9                                 | 61.2                                        | -            | -                   | 2. Professionals                                     |
| 3. ผู้ประกอบวิชาชีพด้านเทคนิคสาขาต่างๆ และอาชีพที่เกี่ยวข้อง       | 0.3                                      | 5.3                                              | 8.8                      | 3.0                                        | 11.5                                         | 7.3                                      | -                                           | 38.1                   | 21.8                                 | 4.3                                         | -            | -                   | 3. Technicians and associate professionals           |
| 4. เสมียน                                                          | -                                        | 2.1                                              | 2.4                      | 11.9                                       | 17.0                                         | 4.5                                      | -                                           | 23.5                   | 19.7                                 | 1.4                                         | -            | -                   | 4. Clerks                                            |
| 5. พนักงานบริการและพนักงานร้านค้าและตลาด                           | 5.6                                      | 131.3                                            | 167.3                    | 151.4                                      | 167.4                                        | 37.5                                     | 0.4                                         | 63.2                   | 75.9                                 | 10.1                                        | -            | 2.4                 | 5. Service workers and shop and market sales workers |
| 6. ผู้ปฏิบัติงานที่มีฝีมือในด้านเกษตรกรรมและการประมง               | 36.5                                     | 1,309.6                                          | 1,079.3                  | 607.8                                      | 340.0                                        | 38.1                                     | 0.1                                         | 22.9                   | 49.5                                 | 8.9                                         | -            | 0.7                 | 6. Skilled agricultural and fishery workers          |
| 7. ผู้ปฏิบัติงานด้านความสามารถที่มีมือและธุรกิจการค้าที่เกี่ยวข้อง | 4.1                                      | 224.8                                            | 334.1                    | 205.4                                      | 110.2                                        | 33.6                                     | -                                           | 18.1                   | 54.3                                 | 1.9                                         | -            | 0.5                 | 7. Craft and related trades workers                  |
| 8. ผู้ปฏิบัติงานโรงงานและเครื่องจักรและผู้ปฏิบัติงานด้านการประกอบ  | 2.4                                      | 73.8                                             | 137.6                    | 112.1                                      | 95.2                                         | 19.5                                     | -                                           | 5.7                    | 18.6                                 | 1.1                                         | -            | 0.4                 | 8. Plant and machine operators and assemblers        |
| 9. อาชีพขั้นพื้นฐานต่างๆ ในด้านการขายและการให้บริการ               | 11.0                                     | 157.7                                            | 311.0                    | 188.3                                      | 86.0                                         | 8.6                                      | -                                           | 2.6                    | 12.2                                 | 3.5                                         | -            | 2.2                 | 9. Elementary occupations                            |
| 10. คนงานซึ่งมีได้จำแนกไว้ในหมวดอื่น                               | -                                        | 0.1                                              | -                        | 0.2                                        | -                                            | -                                        | -                                           | -                      | -                                    | -                                           | -            | -                   | 10. Workers not classifiable by occupation           |
| หญิง<br>Female                                                     | 66.5                                     | 1,634.0                                          | 1,551.2                  | 815.3                                      | 616.4                                        | 81.7                                     | 3.2                                         | 376.2                  | 214.1                                | 141.8                                       | 0.2          | 2.7                 | FEMALE                                               |
| 1. ผู้ปฏิบัติงานรวม ข้าราชการระดับอาวุโสและผู้จัดการ               | 0.0                                      | 2.3                                              | 7.1                      | 8.9                                        | 6.3                                          | 0.9                                      | -                                           | 21.5                   | 3.0                                  | 2.5                                         | -            | -                   | 1. Legislators, senior officials and managers        |
| 2. ผู้ประกอบวิชาชีพชั้นต่างๆ                                       | -                                        | 0.5                                              | 0.1                      | 3.8                                        | 3.1                                          | 1.5                                      | -                                           | 124.8                  | 37.3                                 | 97.9                                        | -            | 0.5                 | 2. Professionals                                     |
| 3. ผู้ประกอบวิชาชีพด้านเทคนิคสาขาต่างๆ และอาชีพที่เกี่ยวข้อง       | 0.2                                      | 2.1                                              | 7.9                      | 4.7                                        | 16.7                                         | 7.2                                      | -                                           | 38.6                   | 24.0                                 | 7.2                                         | -            | -                   | 3. Technicians and associate professionals           |
| 4. เสมียน                                                          | -                                        | 5.2                                              | 5.7                      | 12.3                                       | 17.9                                         | 13.3                                     | -                                           | 91.4                   | 47.3                                 | 4.9                                         | -            | -                   | 4. Clerks                                            |
| 5. พนักงานบริการและพนักงานร้านค้าและตลาด                           | 14.4                                     | 240.3                                            | 241.5                    | 227.5                                      | 193.6                                        | 37.2                                     | 1.6                                         | 79.4                   | 62.3                                 | 24.3                                        | 0.2          | 1.4                 | 5. Service workers and shop and market sales workers |
| 6. ผู้ปฏิบัติงานที่มีฝีมือในด้านเกษตรกรรมและการประมง               | 30.0                                     | 1,089.2                                          | 890.4                    | 359.4                                      | 233.3                                        | 10.9                                     | -                                           | 11.6                   | 18.2                                 | 4.2                                         | -            | 0.4                 | 6. Skilled agricultural and fishery workers          |
| 7. ผู้ปฏิบัติงานด้านความสามารถที่มีมือและธุรกิจการค้าที่เกี่ยวข้อง | 7.2                                      | 131.2                                            | 125.6                    | 51.2                                       | 45.1                                         | 4.8                                      | -                                           | 3.4                    | 9.8                                  | 0.8                                         | -            | 0.3                 | 7. Craft and related trades workers                  |
| 8. ผู้ปฏิบัติงานโรงงานและเครื่องจักรและผู้ปฏิบัติงานด้านการประกอบ  | 0.6                                      | 18.7                                             | 52.2                     | 52.1                                       | 53.0                                         | 2.7                                      | -                                           | 2.1                    | 6.0                                  | 0.1                                         | -            | -                   | 8. Plant and machine operators and assemblers        |
| 9. อาชีพขั้นพื้นฐานต่างๆ ในด้านการขายและการให้บริการ               | 14.1                                     | 144.6                                            | 220.7                    | 95.5                                       | 47.6                                         | 3.2                                      | 1.5                                         | 3.5                    | 6.0                                  | -                                           | -            | 0.1                 | 9. Elementary occupations                            |
| 10. คนงานซึ่งมีได้จำแนกไว้ในหมวดอื่น                               | -                                        | 0.1                                              | -                        | -                                          | -                                            | -                                        | -                                           | -                      | -                                    | -                                           | -            | -                   | 10. Workers not classifiable by occupation           |

รวมอาชีพระยะสั้น / Including Short Course Vocational

หน่วยเป็นพัน : In Thousands

ไตรมาสที่ 2/2556 : Quarter 2/2013



ตารางที่ 4 จำนวนผู้มีงานทำ จำแนกตามระดับการศึกษาที่สำเร็จ อาชีพ เพศ และเขตการปกครอง ภาคตะวันออกเฉียงเหนือ (ต่อ)  
TABLE 4 EMPLOYED PERSONS BY LEVEL OF EDUCATIONAL ATTAINMENT, OCCUPATION, SEX AND AREA, NORTHEASTERN REGION (Contd.)

ไตรมาสที่ 2/2556 : Quarter-2/2013 หน่วยเป็นพัน : In Thousands

| อาชีพ<br>Occupation                                                   | ในเขตเทศบาล MUNICIPAL AREA                 |                                                  |                          |                                            |                                              |                                  |                                            |                                             |                                                |                                             | รวม<br>Total | อาชีพ<br>Occupation |                                                         |
|-----------------------------------------------------------------------|--------------------------------------------|--------------------------------------------------|--------------------------|--------------------------------------------|----------------------------------------------|----------------------------------|--------------------------------------------|---------------------------------------------|------------------------------------------------|---------------------------------------------|--------------|---------------------|---------------------------------------------------------|
|                                                                       | มัธยมศึกษาตอนปลาย<br>Upper Secondary Level |                                                  |                          |                                            |                                              | อุดมศึกษา<br>Higher Level        |                                            |                                             |                                                |                                             |              |                     |                                                         |
|                                                                       | ไม่มี<br>การศึกษา<br>None                  | ต่ำกว่า<br>ประถมศึกษา<br>Less than<br>Elementary | ประถมศึกษา<br>Elementary | มัธยมศึกษา<br>ตอนต้น<br>Lower<br>Secondary | มัธยมศึกษา<br>ตอนต้น<br>General/<br>Academic | สายอาชีพ-<br>ศึกษา<br>Vocational | สายอาชีพ-<br>การฝึก<br>Teacher<br>Training | สายอาชีพ-<br>การฝึก<br>Academic<br>Training | สายวิชาชีพ<br>Higher<br>Technical<br>Education | สายวิชา-<br>การศึกษา<br>Teacher<br>Training |              |                     | อื่นๆ<br>Others                                         |
| ยอดรวม                                                                | 22.3                                       | 568.7                                            | 576.1                    | 372.8                                      | 332.2                                        | 79.5                             | 0.6                                        | 294.9                                       | 167.5                                          | 73.7                                        | 0.2          | 4.7                 | TOTAL                                                   |
| ชาย                                                                   | 7.6                                        | 298.9                                            | 327.7                    | 223.9                                      | 183.8                                        | 52.7                             | 0.1                                        | 137.1                                       | 93.8                                           | 27.1                                        | -            | 2.7                 | MALE                                                    |
| 1. ผู้ปฏิบัติงานขาย ทำราชการระดับอาวุโส<br>และผู้จัดการ               | -                                          | 7.0                                              | 8.3                      | 8.8                                        | 8.1                                          | 2.5                              | -                                          | 21.1                                        | 5.9                                            | 1.4                                         | -            | -                   | 1. Legislators, senior officials<br>and managers        |
| 2. ผู้ประกอบวิชาชีพด้านต่างๆ                                          | -                                          | 0.3                                              | 0.7                      | 0.5                                        | 2.7                                          | 1.1                              | -                                          | 35.5                                        | 8.0                                            | 18.0                                        | -            | -                   | 2. Professionals                                        |
| 3. ผู้ประกอบวิชาชีพด้านเทคนิคหลากหลาย<br>และอาชีพที่เกี่ยวข้อง        | -                                          | 1.3                                              | 1.2                      | 1.6                                        | 5.2                                          | 3.3                              | -                                          | 18.8                                        | 11.5                                           | 0.4                                         | -            | -                   | 3. Technicians and associate<br>professionals           |
| 4. เสมียน                                                             | -                                          | 0.6                                              | 0.5                      | 1.3                                        | 4.5                                          | 3.1                              | -                                          | 13.1                                        | 4.8                                            | 1.1                                         | -            | -                   | 4. Clerks                                               |
| 5. พนักงานบริการและพนักงานในร้านค้า<br>และตลาด                        | 2.0                                        | 44.0                                             | 46.7                     | 55.3                                       | 56.0                                         | 15.9                             | -                                          | 33.2                                        | 23.2                                           | 2.5                                         | -            | 1.7                 | 5. Service workers and shop and market<br>sales workers |
| 6. ผู้ปฏิบัติงานที่มีฝีมือในด้านการเกษตร<br>และการประมง               | 2.5                                        | 160.4                                            | 129.3                    | 63.5                                       | 42.7                                         | 5.1                              | 0.1                                        | 3.8                                         | 8.8                                            | 2.2                                         | -            | 0.0                 | 6. Skilled agricultural and fishery<br>workers          |
| 7. ผู้ปฏิบัติงานด้านความสามารถสูง<br>และธุรกิจการค้าที่เกี่ยวข้อง     | 1.4                                        | 42.2                                             | 63.2                     | 38.1                                       | 28.9                                         | 14.2                             | -                                          | 7.3                                         | 23.5                                           | 0.5                                         | -            | 0.5                 | 7. Craft and related trades<br>workers                  |
| 8. ผู้ปฏิบัติงานโรงงานและเครื่องจักร<br>และผู้ปฏิบัติงานด้านการประกอบ | 0.2                                        | 15.1                                             | 23.2                     | 25.2                                       | 20.3                                         | 4.8                              | -                                          | 3.6                                         | 5.0                                            | 0.3                                         | -            | 0.4                 | 8. Plant and machine operators<br>and assemblers        |
| 9. อาชีพขั้นพื้นฐานต่างๆ ในด้านการขาย<br>และการให้บริการ              | 1.5                                        | 27.9                                             | 54.7                     | 29.5                                       | 15.4                                         | 2.8                              | -                                          | 0.7                                         | 3.0                                            | 0.7                                         | -            | 0.1                 | 9. Elementary occupations                               |
| 10. คนงานซึ่งมิได้จำแนกไว้ในหมวดอื่น                                  | -                                          | 0.1                                              | -                        | 0.2                                        | -                                            | -                                | -                                          | -                                           | -                                              | -                                           | -            | -                   | 10. Workers not classifiable by occupation              |

1/ รวมอาชีพระยะสั้น 1/ Including Short Course Vocational

ตารางที่ 4 จำนวนผู้มีงานทำ จำแนกตามระดับการศึกษาที่สำเร็จ อาชีพ เพศ และเขตการปกครอง ภาคตะวันออกเฉียงเหนือ (ต่อ)  
TABLE 4 EMPLOYED PERSONS BY LEVEL OF EDUCATIONAL ATTAINMENT, OCCUPATION, SEX AND AREA, NORTHEASTERN REGION (Contd.)

ไตรมาสที่ 2/2556 : Quarter-2/2013 หน่วยเป็นพัน : In Thousands

| อาชีพ<br>Occupation                                                    | ในเขตเทศบาล MUNICIPAL AREA                   |                                      |                                              |                        |                                                |                                                |                                                |                                                |                                                |                                                | รวม<br>Total | ไม่มีการศึกษา<br>None | ต่ำกว่า<br>ประถมศึกษา<br>Less than<br>Elementary | ประถมศึกษา<br>Elementary                                | มัธยมศึกษา<br>ตอนต้น<br>Lower<br>Secondary | มัธยมศึกษาตอนปลาย<br>Upper Secondary Level     |                                  |                                      |                                              | อุดมศึกษา<br>Higher Level |                                                | อื่นๆ<br>Others | ไม่ทราบ<br>Unknown | OCCUPATION |
|------------------------------------------------------------------------|----------------------------------------------|--------------------------------------|----------------------------------------------|------------------------|------------------------------------------------|------------------------------------------------|------------------------------------------------|------------------------------------------------|------------------------------------------------|------------------------------------------------|--------------|-----------------------|--------------------------------------------------|---------------------------------------------------------|--------------------------------------------|------------------------------------------------|----------------------------------|--------------------------------------|----------------------------------------------|---------------------------|------------------------------------------------|-----------------|--------------------|------------|
|                                                                        | มัธยมศึกษา<br>ทั่วไป<br>General/<br>Academic | สายอาชีพ<br>อาชีวศึกษา<br>Vocational | สายอาชีพ-<br>การศึกษา<br>Teacher<br>Training | สายวิชาการ<br>Academic | สายวิชาชีพ<br>Higher<br>Technical<br>Education | สายวิชาชีพ<br>Higher<br>Technical<br>Education | สายวิชาชีพ<br>Higher<br>Technical<br>Education | สายวิชาชีพ<br>Higher<br>Technical<br>Education | สายวิชาชีพ<br>Higher<br>Technical<br>Education | สายวิชาชีพ<br>Higher<br>Technical<br>Education |              |                       |                                                  |                                                         |                                            | สายวิชาชีพ<br>Higher<br>Technical<br>Education |                                  |                                      |                                              |                           |                                                |                 |                    |            |
|                                                                        |                                              |                                      |                                              |                        |                                                |                                                |                                                |                                                |                                                |                                                |              |                       |                                                  |                                                         |                                            |                                                | สายสามัญ<br>General/<br>Academic | สายอาชีพ<br>อาชีวศึกษา<br>Vocational | สายอาชีพ-<br>การศึกษา<br>Teacher<br>Training | สายวิชาการ<br>Academic    | สายวิชาชีพ<br>Higher<br>Technical<br>Education |                 |                    |            |
| หญิง                                                                   | 1,137.6                                      | 14.7                                 | 269.8                                        | 248.4                  | 148.9                                          | 148.4                                          | 26.8                                           | 0.5                                            | 157.8                                          | 73.7                                           | 46.6         | 0.2                   | 2.0                                              | FEMALE                                                  |                                            |                                                |                                  |                                      |                                              |                           |                                                |                 |                    |            |
| 1. ผู้ปฏิบัติการหมาย ข้าราชการระดับอาวุโส<br>และผู้จัดการ              | 16.5                                         | 0.0                                  | 1.1                                          | 1.1                    | 2.7                                            | 2.4                                            | 0.3                                            | -                                              | 8.2                                            | 0.5                                            | 0.2          | -                     | -                                                | 1. Legislators, senior officials<br>and managers        |                                            |                                                |                                  |                                      |                                              |                           |                                                |                 |                    |            |
| 2. ผู้ประกอบวิชาชีพด้านต่างๆ                                           | 105.6                                        | -                                    | 0.5                                          | 0.1                    | 0.7                                            | 2.4                                            | 0.7                                            | -                                              | 49.4                                           | 15.7                                           | 35.7         | -                     | 0.5                                              | 2. Professionals                                        |                                            |                                                |                                  |                                      |                                              |                           |                                                |                 |                    |            |
| 3. ผู้ประกอบวิชาชีพด้านเทคนิคสาขาต่างๆ<br>และอาชีพที่เกี่ยวข้อง        | 36.7                                         | 0.2                                  | 1.2                                          | 0.4                    | 1.2                                            | 3.6                                            | 2.4                                            | -                                              | 20.8                                           | 6.6                                            | 0.3          | -                     | -                                                | 3. Technicians and associate<br>professionals           |                                            |                                                |                                  |                                      |                                              |                           |                                                |                 |                    |            |
| 4. เสิร์ช                                                              | 73.0                                         | -                                    | 0.5                                          | 1.9                    | 5.0                                            | 7.7                                            | 3.9                                            | -                                              | 34.7                                           | 16.3                                           | 3.0          | -                     | -                                                | 4. Clerks                                               |                                            |                                                |                                  |                                      |                                              |                           |                                                |                 |                    |            |
| 5. พนักงานบริการและพนักงานในร้านค้า<br>และตลาด                         | 377.7                                        | 6.1                                  | 79.0                                         | 67.9                   | 60.6                                           | 77.3                                           | 16.0                                           | 0.5                                            | 36.7                                           | 27.2                                           | 5.7          | 0.2                   | 0.7                                              | 5. Service workers and shop and market<br>sales workers |                                            |                                                |                                  |                                      |                                              |                           |                                                |                 |                    |            |
| 6. ผู้ปฏิบัติงานที่มีฝีมือในด้านการเกษตร<br>และกวางประมง               | 321.0                                        | 3.9                                  | 132.0                                        | 111.7                  | 39.9                                           | 25.6                                           | 1.3                                            | -                                              | 2.6                                            | 3.0                                            | 0.8          | -                     | 0.4                                              | 6. Skilled agricultural and fishery<br>workers          |                                            |                                                |                                  |                                      |                                              |                           |                                                |                 |                    |            |
| 7. ผู้ปฏิบัติงานด้านความสามารทางฝีมือ<br>และธุรกิจการค้าที่เกี่ยวข้อง  | 65.1                                         | 0.9                                  | 23.2                                         | 16.5                   | 11.7                                           | 8.6                                            | 0.6                                            | -                                              | 1.4                                            | 1.2                                            | 0.8          | -                     | 0.3                                              | 7. Craft and related trades<br>workers                  |                                            |                                                |                                  |                                      |                                              |                           |                                                |                 |                    |            |
| 8. ผู้ปฏิบัติการโรงงานและเครื่องจักร<br>และผู้ปฏิบัติงานด้านกลึงประกอบ | 33.5                                         | -                                    | 1.6                                          | 7.6                    | 9.7                                            | 10.1                                           | 1.2                                            | -                                              | 2.1                                            | 1.1                                            | 0.1          | -                     | -                                                | 8. Plant and machine operators<br>and assemblers        |                                            |                                                |                                  |                                      |                                              |                           |                                                |                 |                    |            |
| 9. อาชีพขั้นพื้นฐานต่างๆ ในด้านการขาย<br>และการให้บริการ               | 108.3                                        | 3.5                                  | 30.7                                         | 41.2                   | 17.4                                           | 10.7                                           | 0.5                                            | -                                              | 1.9                                            | 2.2                                            | -            | -                     | 0.1                                              | 9. Elementary occupations                               |                                            |                                                |                                  |                                      |                                              |                           |                                                |                 |                    |            |
| 10. คนงานซึ่งมิได้จำแนกไว้ในหมวดอื่น                                   | 0.1                                          | -                                    | 0.1                                          | -                      | -                                              | -                                              | -                                              | -                                              | -                                              | -                                              | -            | -                     | -                                                | 10. Workers not classifiable by occupation              |                                            |                                                |                                  |                                      |                                              |                           |                                                |                 |                    |            |

1/ รวมอาชีพระยะสั้น 1/ Including Short Course Vocational

ตารางที่ 4 จำนวนผู้มีงานทำ จำแนกตามระดับการศึกษาที่สำเร็จ อาชีพ เพศ และเขตการปกครอง ภาคตะวันออกเฉียงเหนือ (ต่อ)

TABLE 4 EMPLOYED PERSONS BY LEVEL OF EDUCATIONAL ATTAINMENT, OCCUPATION, SEX AND AREA, NORTHEASTERN REGION (Contd.)

ไตรมาสที่ 2/2556 : Quarter-2/2013 หน่วยเป็นพัน : In Thousands

| อาชีพ<br>Occupation                                                    | รวม<br>Total | ไม่มีการศึกษา<br>None | ต่ำกว่า<br>ประถมศึกษา<br>Less than<br>Elementary | ประถมศึกษา<br>Elementary | มัธยมศึกษา<br>ตอนต้น<br>Lower<br>Secondary | มัธยมศึกษาตอนปลาย<br>Upper Secondary Level |                             |                                   |                                                | อุดมศึกษา<br>Higher Level                      |                                   | อื่นๆ<br>Others | ไม่ทราบ<br>Unknown | OCCUPATION                                              |
|------------------------------------------------------------------------|--------------|-----------------------|--------------------------------------------------|--------------------------|--------------------------------------------|--------------------------------------------|-----------------------------|-----------------------------------|------------------------------------------------|------------------------------------------------|-----------------------------------|-----------------|--------------------|---------------------------------------------------------|
|                                                                        |              |                       |                                                  |                          |                                            | สายสามัญ<br>General/<br>Academic           | สายอาชีวศึกษา<br>Vocational | สายวิชาการ<br>Teacher<br>Training | สายวิชาชีพ<br>Higher<br>Technical<br>Education | สายวิชาชีพ<br>Higher<br>Technical<br>Education | สายวิชาการ<br>Teacher<br>Training |                 |                    |                                                         |
|                                                                        |              |                       |                                                  |                          |                                            |                                            |                             |                                   |                                                |                                                |                                   |                 |                    |                                                         |
| <b>ยอดรวม</b>                                                          | 10,161.8     | 104.1                 | 3,018.6                                          | 3,068.0                  | 1,767.2                                    | 1,161.1                                    | 159.5                       | 3.0                               | 385.1                                          | 325.6                                          | 165.4                             | -               | 4.2                | TOTAL                                                   |
| <b>ชาย</b>                                                             | 5,796.1      | 52.3                  | 1,654.3                                          | 1,765.2                  | 1,100.8                                    | 693.1                                      | 104.5                       | 0.4                               | 166.7                                          | 185.2                                          | 70.2                              | -               | 3.5                | MALE                                                    |
| 1. ผู้ปฏิบัติกฎหมาย ข้าราชการระดับอาวุโส<br>และผู้จัดการ               | 183.2        | -                     | 40.2                                             | 40.8                     | 31.9                                       | 35.4                                       | 4.6                         | -                                 | 17.6                                           | 9.3                                            | 3.5                               | -               | -                  | 1. Legislators, senior officials<br>and managers        |
| 2. ผู้ประกอบวิชาชีพด้านต่างๆ                                           | 113.3        | -                     | 1.1                                              | 2.6                      | 3.5                                        | 3.5                                        | -                           | -                                 | 55.5                                           | 3.9                                            | 43.2                              | -               | -                  | 2. Professionals                                        |
| 3. ผู้ประกอบวิชาชีพด้านเทคนิคสาขาต่างๆ                                 | 57.1         | 0.3                   | 4.0                                              | 7.7                      | 1.4                                        | 6.2                                        | 4.0                         | -                                 | 19.4                                           | 10.3                                           | 3.8                               | -               | -                  | 3. Technicians and associate<br>professionals           |
| 4. เสมียน                                                              | 53.5         | -                     | 1.5                                              | 1.9                      | 10.6                                       | 12.5                                       | 1.5                         | -                                 | 10.4                                           | 14.8                                           | 0.3                               | -               | -                  | 4. Clerks                                               |
| 5. พนักงานบริการและพนักงานในร้านค้า<br>และตลาด                         | 531.8        | 3.6                   | 87.3                                             | 120.6                    | 96.1                                       | 111.4                                      | 21.6                        | 0.4                               | 29.9                                           | 52.8                                           | 7.6                               | -               | 0.7                | 5. Service workers and shop and market<br>sales workers |
| 6. ผู้ปฏิบัติงานที่มีฝีมือในด้านการเกษตร<br>และการประมง                | 3,074.9      | 34.0                  | 1,149.1                                          | 950.1                    | 544.3                                      | 297.2                                      | 33.0                        | -                                 | 19.1                                           | 40.6                                           | 6.8                               | -               | 0.6                | 6. Skilled agricultural and fishery<br>workers          |
| 7. ผู้ปฏิบัติงานด้านความสามารถสูงฝีมือ<br>และธุรกิจการค้าที่เกี่ยวข้อง | 767.5        | 2.7                   | 182.7                                            | 271.0                    | 167.3                                      | 81.3                                       | 19.4                        | -                                 | 10.9                                           | 30.8                                           | 1.5                               | -               | -                  | 7. Craft and related trades<br>workers                  |
| 8. ผู้ปฏิบัติงานโรงงานและเครื่องจักร<br>และผู้ปฏิบัติงานด้านการประกอบ  | 368.3        | 2.2                   | 58.7                                             | 114.4                    | 86.9                                       | 74.8                                       | 14.7                        | -                                 | 2.1                                            | 13.6                                           | 0.8                               | -               | -                  | 8. Plant and machine operators<br>and assemblers        |
| 9. อาชีพขั้นพื้นฐานต่างๆ ในด้านการขาย<br>และการให้บริการ               | 646.6        | 9.5                   | 129.7                                            | 256.3                    | 158.8                                      | 70.7                                       | 5.8                         | -                                 | 1.8                                            | 9.1                                            | 2.8                               | -               | 2.1                | 9. Elementary occupations                               |
| 10. คนงานซึ่งมิได้จำแนกไว้ในหมวดอื่น                                   | -            | -                     | -                                                | -                        | -                                          | -                                          | -                           | -                                 | -                                              | -                                              | -                                 | -               | -                  | 10. Workers not classifiable by occupation              |

1/ รวมอาชีพระยะสั้น / Including Short Course Vocational

ตารางที่ 4 จำนวนผู้จ้างงานทำ จำแนกตามระดับการศึกษาที่สำเร็จ อาชีพ เพศ และเขตการปกครอง ภาคตะวันออกเฉียงเหนือ (ต่อ)

TABLE 4 EMPLOYED PERSONS BY LEVEL OF EDUCATIONAL ATTAINMENT, OCCUPATION, SEX AND AREA, NORTHEASTERN REGION (Contd.)

| อาชีพ<br>Occupation                                                      | นongเขตเทศบาล NON-MUNICIPAL AREA           |                                                  |                          |                                            |                               |                                  |                                             |                        |                                                |                                             | รวม<br>Total | หญิง<br>Female | ไม่ทราบ<br>Unknown | อื่นๆ<br>Others | OCCUPATION |                                                         |                                            |
|--------------------------------------------------------------------------|--------------------------------------------|--------------------------------------------------|--------------------------|--------------------------------------------|-------------------------------|----------------------------------|---------------------------------------------|------------------------|------------------------------------------------|---------------------------------------------|--------------|----------------|--------------------|-----------------|------------|---------------------------------------------------------|--------------------------------------------|
|                                                                          | มัธยมศึกษาตอนปลาย<br>Upper Secondary Level |                                                  |                          |                                            |                               | อุดมศึกษา<br>Higher Level        |                                             |                        |                                                |                                             |              |                |                    |                 |            |                                                         |                                            |
|                                                                          | ไม่มี<br>การศึกษา<br>None                  | ต่ำกว่า<br>ประถมศึกษา<br>Less than<br>Elementary | ประถมศึกษา<br>Elementary | มัธยมศึกษา<br>ตอนต้น<br>Lower<br>Secondary | สามัญ<br>General/<br>Academic | สายอาชีพ-<br>ศึกษา<br>Vocational | สายวิชา-<br>การศึกษา<br>Teacher<br>Training | สายวิชาการ<br>Academic | สายวิชาชีพ<br>Higher<br>Technical<br>Education | สายวิชา-<br>การศึกษา<br>Teacher<br>Training |              |                |                    |                 |            |                                                         |                                            |
| 1. ผู้บัญญัติกฎหมาย ข้าราชการระดับอาวุโส<br>และผู้จัดการ                 | 51.9                                       | 1,364.2                                          | 1,302.8                  | 666.4                                      | 468.1                         | 55.0                             | 2.7                                         | 218.4                  | 140.4                                          | 95.2                                        | -            | 0.7            | -                  | -               | -          | 1. Legislators, senior officials<br>and managers        |                                            |
| 2. ผู้ประกอบวิชาชีพด้านต่างๆ                                             | -                                          | -                                                | -                        | 3.2                                        | 0.7                           | 0.8                              | -                                           | 75.4                   | 21.7                                           | 62.1                                        | -            | -              | -                  | -               | -          | 2. Professionals                                        |                                            |
| 3. ผู้ประกอบวิชาชีพด้านเทคนิคสาขาต่างๆ<br>และอาชีพที่เกี่ยวข้อง          | -                                          | 0.9                                              | 7.5                      | 3.5                                        | 13.1                          | 4.7                              | -                                           | 17.8                   | 17.4                                           | 6.9                                         | -            | -              | -                  | -               | -          | 3. Technicians and associate<br>professionals           |                                            |
| 4. เสมียน                                                                | -                                          | 4.7                                              | 3.8                      | 7.3                                        | 10.2                          | 9.5                              | -                                           | 56.7                   | 31.0                                           | 1.9                                         | -            | -              | -                  | -               | -          | 4. Clerks                                               |                                            |
| 5. พนักงานบริการและพนักงานในร้านค้า<br>และตลาด                           | 8.3                                        | 161.3                                            | 173.7                    | 166.9                                      | 116.4                         | 21.2                             | 1.1                                         | 42.7                   | 35.2                                           | 18.6                                        | -            | 0.7            | -                  | -               | -          | 5. Service workers and shop and market<br>sales workers |                                            |
| 6. ผู้ปฏิบัติงานที่มีฝีมือในด้านการเกษตร<br>และการประมง                  | 26.2                                       | 957.2                                            | 778.7                    | 319.5                                      | 207.7                         | 9.7                              | -                                           | 9.0                    | 15.2                                           | 3.4                                         | -            | -              | -                  | -               | -          | 6. Skilled agricultural and fishery<br>workers          |                                            |
| และธุรกิจการค้าที่เกี่ยวข้อง                                             | 6.3                                        | 108.0                                            | 109.1                    | 39.5                                       | 36.4                          | 4.2                              | -                                           | 2.0                    | 8.6                                            | -                                           | -            | -              | -                  | -               | -          | 7. Craft and related trades<br>workers                  |                                            |
| 8. ผู้ปฏิบัติงานโรงงานและเครื่องจักร<br>และผู้ใช้ปฏิบัติงานด้านการประกอบ | 0.6                                        | 17.2                                             | 44.6                     | 42.3                                       | 42.9                          | 1.5                              | -                                           | -                      | 4.9                                            | -                                           | -            | -              | -                  | -               | -          | 8. Plant and machine operators<br>and assemblers        |                                            |
| 9. อาชีพขั้นพื้นฐานต่างๆ ในด้านการขาย<br>และการให้บริการ                 | 10.6                                       | 113.9                                            | 179.5                    | 78.0                                       | 36.9                          | 2.7                              | 1.5                                         | 1.6                    | 3.8                                            | -                                           | -            | -              | -                  | -               | -          | 9. Elementary occupations                               |                                            |
| 10. คนงานซึ่งไม่ได้จำแนกไว้ในหมวดอื่น                                    | -                                          | -                                                | -                        | -                                          | -                             | -                                | -                                           | -                      | -                                              | -                                           | -            | -              | -                  | -               | -          | -                                                       | 10. Workers not classifiable by occupation |

รวมอาชีพระยะสั้น / Including Short Course Vocational

หน่วยเป็นพัน : In Thousands

ไตรมาสที่ 2/2556 : Quarter 2/2013

ตารางที่ 5 จำนวนผู้จ้างทำ งานตามระดับการศึกษาที่สำเร็จ อุตสาหกรรม ภาคตะวันออกเฉียงเหนือ

TABLE 5 EMPLOYED PERSONS BY LEVEL OF EDUCATIONAL ATTAINMENT, INDUSTRY, NORTHEASTERN REGION

ไตรมาสที่ 2/2556 : Quarter 2/2013

หน่วยเป็นพัน : In Thousands

| อุตสาหกรรม                                                                               | มัธยมศึกษาตอนปลาย     |               |                  |                   | อุดมศึกษา           |                  |                            |                   | รวม     | ไม่มี การศึกษา | ต่ำกว่า ประถมศึกษา | ประถม ศึกษา | มัธยมศึกษา ต่ำ | มัธยมศึกษา ตอนต้น | สายอาชีวศึกษา | สายวิชาชีพ | สายวิชา- การศึกษา | สายวิชา- การศึกษา | อื่นๆ | ไม่ทราบ | INDUSTRY |  |  |
|------------------------------------------------------------------------------------------|-----------------------|---------------|------------------|-------------------|---------------------|------------------|----------------------------|-------------------|---------|----------------|--------------------|-------------|----------------|-------------------|---------------|------------|-------------------|-------------------|-------|---------|----------|--|--|
|                                                                                          | Upper Secondary Level |               |                  |                   | Higher Level        |                  |                            |                   |         |                |                    |             |                |                   |               |            |                   |                   |       |         |          |  |  |
|                                                                                          | สายสามัญ              | สายอาชีวศึกษา | สายวิชาชีพ       | สายวิชา- การศึกษา | สายสามัญ            | สายอาชีวศึกษา    | สายวิชาชีพ                 | สายวิชา- การศึกษา |         |                |                    |             |                |                   |               |            |                   |                   |       |         |          |  |  |
|                                                                                          | General/Academic      | Vocational    | Teacher Training | Academic          | Technical Education | Teacher Training | Higher Technical Education | Others            | Unknown |                |                    |             |                |                   |               |            |                   |                   |       |         |          |  |  |
| <b>ยอดรวม</b>                                                                            | 1,493.3               | 239.0         | 3.6              | 680.0             | 493.1               | 239.1            | 0.2                        | 8.9               |         |                |                    |             |                |                   |               |            |                   |                   |       |         |          |  |  |
| 1. เกษตรกรรม ปลูกไม้ และ การประมง                                                        | 613.6                 | 52.7          | 0.1              | 34.1              | 71.5                | 11.7             | -                          | 1.1               |         |                |                    |             |                |                   |               |            |                   |                   |       |         |          |  |  |
| 2. การทำเหมืองแร่ และเหมืองหิน                                                           | 1.6                   | -             | -                | 0.3               | -                   | -                | -                          | -                 |         |                |                    |             |                |                   |               |            |                   |                   |       |         |          |  |  |
| 3. การผลิต                                                                               | 190.9                 | 21.0          | -                | 29.9              | 52.5                | 3.2              | -                          | 0.3               |         |                |                    |             |                |                   |               |            |                   |                   |       |         |          |  |  |
| 4. ไฟฟ้า ก๊าซ ไอน้ำ และระบบปรับอากาศ                                                     | 2.1                   | 1.6           | -                | 4.7               | 8.9                 | -                | -                          | -                 |         |                |                    |             |                |                   |               |            |                   |                   |       |         |          |  |  |
| 5. การจัดหา น้ำ การจัดการ และการบำบัดน้ำเสีย ของเสีย และสิ่งปฏิกูล                       | 2.6                   | 1.1           | -                | 3.6               | 0.9                 | 0.6              | -                          | -                 |         |                |                    |             |                |                   |               |            |                   |                   |       |         |          |  |  |
| 6. การก่อสร้าง                                                                           | 83.1                  | 11.0          | -                | 6.2               | 18.9                | 2.1              | -                          | -                 |         |                |                    |             |                |                   |               |            |                   |                   |       |         |          |  |  |
| 7. การขายส่ง และการขายปลีก การซ่อมยานยนต์                                                | 271.5                 | 61.2          | 2.4              | 124.5             | 143.0               | 15.0             | -                          | 3.1               |         |                |                    |             |                |                   |               |            |                   |                   |       |         |          |  |  |
| 8. การขนส่ง และสถานที่เก็บสินค้า                                                         | 17.4                  | 5.9           | -                | 9.5               | 10.6                | 0.4              | -                          | -                 |         |                |                    |             |                |                   |               |            |                   |                   |       |         |          |  |  |
| 9. ที่พักแรมและบริการด้านอาหาร                                                           | 75.6                  | 21.1          | -                | 15.6              | 21.8                | 1.6              | -                          | 0.2               |         |                |                    |             |                |                   |               |            |                   |                   |       |         |          |  |  |
| 10. ข้อมูลข่าวสารและการสื่อสาร                                                           | 4.1                   | 2.8           | -                | 9.1               | 2.8                 | 0.9              | -                          | -                 |         |                |                    |             |                |                   |               |            |                   |                   |       |         |          |  |  |
| 11. กิจกรรมทางการเงินและการประกันภัย                                                     | 12.0                  | 5.9           | -                | 32.6              | 5.0                 | 0.6              | -                          | -                 |         |                |                    |             |                |                   |               |            |                   |                   |       |         |          |  |  |
| 12. กิจกรรมอสังหาริมทรัพย์                                                               | 1.0                   | 1.2           | -                | 2.5               | 0.3                 | 0.1              | -                          | -                 |         |                |                    |             |                |                   |               |            |                   |                   |       |         |          |  |  |
| 13. กิจกรรมทางวิชาชีพ วิทยาศาสตร์ และเทคนิค                                              | 5.0                   | 0.7           | -                | 14.6              | 2.2                 | 5.3              | -                          | -                 |         |                |                    |             |                |                   |               |            |                   |                   |       |         |          |  |  |
| 14. กิจกรรมการบริหารและการบริการสนับสนุน                                                 | 8.1                   | 1.4           | -                | 3.8               | 2.7                 | 0.8              | -                          | -                 |         |                |                    |             |                |                   |               |            |                   |                   |       |         |          |  |  |
| 15. การบริหารราชการ การป้องกันประเทศ การประกันสังคม                                      | 99.5                  | 38.6          | -                | 163.4             | 64.5                | 20.0             | -                          | 2.3               |         |                |                    |             |                |                   |               |            |                   |                   |       |         |          |  |  |
| 16. การศึกษา                                                                             | 17.1                  | 1.9           | 1.1              | 153.2             | 12.3                | 161.8            | -                          | 1.5               |         |                |                    |             |                |                   |               |            |                   |                   |       |         |          |  |  |
| 17. กิจกรรมด้านสุขภาพและงานสังคมสงเคราะห์                                                | 43.1                  | 4.3           | -                | 64.2              | 60.2                | 14.6             | -                          | 0.5               |         |                |                    |             |                |                   |               |            |                   |                   |       |         |          |  |  |
| 18. ศิลปะ ความบันเทิง และนันทนาการ                                                       | 6.2                   | 2.7           | -                | 1.3               | 3.4                 | -                | -                          | -                 |         |                |                    |             |                |                   |               |            |                   |                   |       |         |          |  |  |
| 19. กิจกรรมบริการด้านอื่น ๆ                                                              | 32.5                  | 3.8           | -                | 6.6               | 11.2                | 0.3              | -                          | 0.2               |         |                |                    |             |                |                   |               |            |                   |                   |       |         |          |  |  |
| 20. กิจกรรมการจ้างงานในครัวเรือนส่วนบุคคล การผลิตสินค้าและบริการที่ตนเองทำใช้ในครัวเรือน | 6.4                   | 0.1           | -                | 0.3               | 0.3                 | 0.1              | -                          | -                 |         |                |                    |             |                |                   |               |            |                   |                   |       |         |          |  |  |
| 21. กิจกรรมขององค์กรระหว่างประเทศ                                                        | -                     | -             | -                | -                 | -                   | -                | -                          | -                 |         |                |                    |             |                |                   |               |            |                   |                   |       |         |          |  |  |
| 22. ไม่ทราบ                                                                              | 0.2                   | -             | -                | 0.2               | -                   | -                | -                          | -                 |         |                |                    |             |                |                   |               |            |                   |                   |       |         |          |  |  |

I/ รวมอาชีพระยะสั้น Including Short Course Vocational

ตารางที่ 5 จำนวนผู้มีงานทำ จำแนกตามระดับการศึกษาที่สำเร็จ อุตสาหกรรม และเพศ ภาคตะวันออกเฉียงเหนือ

TABLE 5 EMPLOYED PERSONS BY LEVEL OF EDUCATIONAL ATTAINMENT, INDUSTRY AND SEX, NORTHEASTERN REGION

| อุตสาหกรรม<br>Industry                                                                        | รวม<br>Total | ไม่มี<br>การศึกษา<br>None | ต่ำกว่า<br>ประถมศึกษา<br>Less than<br>Elementary | ประถมศึกษา<br>Elementary | มัธยมศึกษา<br>ตอนต้น<br>Lower<br>Secondary | มัธยมศึกษาตอนปลาย<br>Upper Secondary Level |                        |                                             |                                            | อุดมศึกษา<br>Higher Level                      |                                             | ไม่ทราบ<br>Unknown | อุตสาหกรรม<br>Industry                                                                                                        |
|-----------------------------------------------------------------------------------------------|--------------|---------------------------|--------------------------------------------------|--------------------------|--------------------------------------------|--------------------------------------------|------------------------|---------------------------------------------|--------------------------------------------|------------------------------------------------|---------------------------------------------|--------------------|-------------------------------------------------------------------------------------------------------------------------------|
|                                                                                               |              |                           |                                                  |                          |                                            | มัธยมศึกษา<br>General/<br>Academic         | สายอาชีพ<br>Vocational | สายวิชา-<br>การศึกษา<br>Teacher<br>Training | สายวิชา<br>การศึกษา<br>Teacher<br>Training | สายวิชาชีพ<br>Higher<br>Technical<br>Education | สายวิชา-<br>การศึกษา<br>Teacher<br>Training |                    |                                                                                                                               |
|                                                                                               |              |                           |                                                  |                          |                                            |                                            |                        |                                             |                                            |                                                |                                             |                    |                                                                                                                               |
| <b>ชาย</b>                                                                                    | 7,151.5      | 59.9                      | 1,953.3                                          | 2,092.9                  | 1,324.7                                    | 876.9                                      | 157.2                  | 0.5                                         | 303.9                                      | 279.0                                          | 97.3                                        | -                  | MALE                                                                                                                          |
| 1. เกษตรกรรม การปศุสัตว์ และกิจการประมง                                                       | 3,817.7      | 41.3                      | 1,385.0                                          | 1,221.3                  | 675.7                                      | 370.0                                      | 41.3                   | 0.1                                         | 22.1                                       | 52.8                                           | 7.5                                         | -                  | 1. Agriculture, forestry and fishing                                                                                          |
| 2. การทำเหมืองแร่ และเหมืองหิน                                                                | 10.3         | -                         | 1.6                                              | 5.7                      | 2.3                                        | 0.6                                        | -                      | -                                           | 0.1                                        | -                                              | -                                           | -                  | 2. Mining and quarrying                                                                                                       |
| 3. การผลิต                                                                                    | 466.1        | 2.5                       | 87.1                                             | 131.5                    | 108.3                                      | 90.0                                       | 12.5                   | -                                           | 12.5                                       | 21.3                                           | 0.5                                         | -                  | 3. Manufacturing                                                                                                              |
| 4. ไฟฟ้า ก๊าซ ไอน้ำและระบบปรับอากาศ                                                           | 20.7         | -                         | 0.8                                              | 2.8                      | 2.6                                        | 1.7                                        | 1.2                    | -                                           | 2.9                                        | 8.8                                            | -                                           | -                  | 4. Electricity, gas, steam and air conditioning supply                                                                        |
| 5. การจัดหา การจัดการและการบำบัดน้ำเสีย ของเสีย และสิ่งปฏิกูล                                 | 19.4         | -                         | 2.6                                              | 4.8                      | 4.7                                        | 2.5                                        | 1.1                    | -                                           | 2.2                                        | 0.9                                            | 0.6                                         | -                  | 5. Water supply; sewerage, waste management and remediation activities                                                        |
| 6. การก่อสร้าง                                                                                | 876.6        | 4.9                       | 210.5                                            | 345.0                    | 206.3                                      | 76.0                                       | 11.0                   | -                                           | 5.3                                        | 15.5                                           | 2.1                                         | -                  | 6. Construction                                                                                                               |
| 7. การขายส่ง และการขายปลีก การซ่อมยานยนต์                                                     | 841.1        | 7.6                       | 128.4                                            | 216.6                    | 174.7                                      | 137.3                                      | 33.3                   | 0.4                                         | 50.2                                       | 80.1                                           | 10.1                                        | -                  | 7. Wholesale and retail trade; repair of motor vehicles and motorcycles                                                       |
| 8. การขนส่ง และส่งรษณีย์ไปรษณีย์                                                              | 114.2        | 0.1                       | 34.4                                             | 29.6                     | 16.2                                       | 16.5                                       | 3.7                    | -                                           | 3.4                                        | 10.0                                           | 0.4                                         | -                  | 8. Transportation and storage                                                                                                 |
| 9. ที่พักแรมและภัตตาคาร                                                                       | 185.6        | 0.9                       | 30.3                                             | 51.3                     | 42.9                                       | 30.1                                       | 11.8                   | -                                           | 5.9                                        | 11.6                                           | 0.7                                         | -                  | 9. Accommodation and food service activities                                                                                  |
| 10. ข้อมูลข่าวสารและการสื่อสาร                                                                | 15.1         | -                         | 0.6                                              | 2.4                      | 0.8                                        | 1.9                                        | 1.0                    | -                                           | 4.8                                        | 2.8                                            | 0.8                                         | -                  | 10. Information and communication                                                                                             |
| 11. กิจกรรมทางการเงินและการประกันภัย                                                          | 27.5         | -                         | 0.9                                              | 0.4                      | 0.7                                        | 7.2                                        | 1.9                    | -                                           | 13.5                                       | 2.6                                            | 0.3                                         | -                  | 11. Financial and insurance activities                                                                                        |
| 12. กิจกรรมอสังหาริมทรัพย์                                                                    | 3.8          | -                         | 0.9                                              | -                        | 0.1                                        | 0.8                                        | 0.6                    | -                                           | 1.1                                        | 0.3                                            | -                                           | -                  | 12. Real estate activities                                                                                                    |
| 13. กิจกรรมทางวิชาชีพ วิทยาศาสตร์ และเทคนิค                                                   | 22.4         | -                         | 0.7                                              | 4.5                      | 0.1                                        | 5.0                                        | 0.4                    | -                                           | 8.8                                        | 0.3                                            | 0.2                                         | -                  | 13. Professional, scientific and technical activities                                                                         |
| 14. กิจกรรมการบริการและการบริการอื่น                                                          | 21.7         | -                         | 2.7                                              | 5.9                      | 2.8                                        | 2.9                                        | 1.2                    | -                                           | 3.4                                        | 2.0                                            | 0.8                                         | -                  | 14. Administrative and support service activities                                                                             |
| 15. การบริหารราชการ การป้องกันประเทศ การประมง                                                 | 388.5        | 0.8                       | 40.8                                             | 38.5                     | 54.6                                       | 86.3                                       | 31.0                   | -                                           | 80.2                                       | 44.8                                           | 9.4                                         | -                  | 15. Public administration and defence, compulsory social security                                                             |
| 16. การศึกษา                                                                                  | 161.9        | -                         | 6.9                                              | 4.4                      | 8.3                                        | 10.6                                       | 0.9                    | -                                           | 64.5                                       | 5.6                                            | 60.0                                        | -                  | 16. Education                                                                                                                 |
| 17. กิจกรรมด้านสุขภาพและงานสังคมสงเคราะห์                                                     | 51.3         | -                         | 0.3                                              | 2.5                      | 3.0                                        | 13.7                                       | 1.3                    | -                                           | 19.8                                       | 9.2                                            | 1.6                                         | -                  | 17. Human health and social work activities                                                                                   |
| 18. ศิลปะ ความบันเทิง และนันทนาการ                                                            | 37.8         | 0.1                       | 11.1                                             | 11.3                     | 11.3                                       | 4.8                                        | 0.6                    | -                                           | 0.9                                        | 2.6                                            | -                                           | -                  | 18. Arts, entertainment and recreation                                                                                        |
| 19. กิจกรรมบริการด้านอื่น ๆ                                                                   | 62.8         | 0.4                       | 10.8                                             | 12.4                     | 7.8                                        | 18.8                                       | 2.5                    | -                                           | 2.1                                        | 8.1                                            | -                                           | -                  | 19. Other service activities                                                                                                  |
| 20. กิจกรรมการจ้างงานในครัวเรือนส่วนบุคคล การผลิตสินค้าและบริการที่ขึ้นเองเพื่อใช้ในครัวเรือน | 6.9          | 1.4                       | 1.3                                              | 2.2                      | 1.4                                        | 0.1                                        | -                      | -                                           | 0.3                                        | -                                              | 0.1                                         | -                  | 20. Activities of households as employers; undifferentiated goods and services-producing activities of households for own use |
| 21. กิจกรรมขององค์กรระหว่างประเทศ                                                             | -            | -                         | -                                                | -                        | -                                          | -                                          | -                      | -                                           | -                                          | -                                              | -                                           | -                  | 21. Activities of extraterritorial organizations and bodies                                                                   |
| 22. ไม่ทราบ                                                                                   | 0.2          | -                         | 0.1                                              | -                        | 0.2                                        | -                                          | -                      | -                                           | -                                          | -                                              | -                                           | -                  | 22. Unknown                                                                                                                   |
| <b>หญิง</b>                                                                                   | 5,503.2      | 66.5                      | 1,634.0                                          | 1,551.2                  | 815.3                                      | 616.4                                      | 81.7                   | 3.2                                         | 376.2                                      | 214.1                                          | 141.8                                       | 0.2                | FEMALE                                                                                                                        |
| 1. เกษตรกรรม การปศุสัตว์ และกิจการประมง                                                       | 2,811.3      | 36.4                      | 1,145.5                                          | 955.0                    | 384.2                                      | 243.6                                      | 11.3                   | -                                           | 12.0                                       | 18.7                                           | 4.2                                         | -                  | 1. Agriculture, forestry and fishing                                                                                          |
| 2. การทำเหมืองแร่ และเหมืองหิน                                                                | 4.4          | -                         | 1.6                                              | 1.4                      | 0.3                                        | 1.0                                        | -                      | -                                           | 0.1                                        | -                                              | -                                           | -                  | 2. Mining and quarrying                                                                                                       |
| 3. การผลิต                                                                                    | 601.9        | 5.3                       | 150.4                                            | 172.6                    | 112.5                                      | 100.9                                      | 8.6                    | -                                           | 17.5                                       | 31.2                                           | 2.7                                         | -                  | 3. Manufacturing                                                                                                              |
| 4. ไฟฟ้า ก๊าซ ไอน้ำและระบบปรับอากาศ                                                           | 2.9          | -                         | -                                                | 0.2                      | -                                          | 0.4                                        | 0.4                    | -                                           | 1.9                                        | 0.1                                            | -                                           | -                  | 4. Electricity, gas, steam and air conditioning supply                                                                        |
| 5. การจัดหา การจัดการและการบำบัดน้ำเสีย ของเสีย และสิ่งปฏิกูล                                 | 6.5          | -                         | 2.1                                              | 2.9                      | -                                          | 0.0                                        | -                      | -                                           | 1.4                                        | 0.0                                            | -                                           | -                  | 5. Water supply; sewerage, waste management and remediation activities                                                        |
| 6. การก่อสร้าง                                                                                | 1,655        | 5.1                       | 34.4                                             | 89.4                     | 25.3                                       | 7.1                                        | -                      | -                                           | 0.9                                        | 3.4                                            | -                                           | -                  | 6. Construction                                                                                                               |
| 7. การขายส่ง และการขายปลีก การซ่อมยานยนต์                                                     | 819.0        | 13.3                      | 184.2                                            | 160.3                    | 154.5                                      | 134.2                                      | 27.9                   | 2.1                                         | 74.3                                       | 62.9                                           | 4.9                                         | -                  | 7. Wholesale and retail trade; repair of motor vehicles and motorcycles                                                       |
| 8. การขนส่ง และส่งรษณีย์ไปรษณีย์                                                              | 15.5         | -                         | 2.2                                              | 2.0                      | 1.4                                        | 1.0                                        | 2.2                    | -                                           | 6.1                                        | 0.6                                            | 0.1                                         | -                  | 8. Transportation and storage                                                                                                 |
| 9. ที่พักแรมและภัตตาคาร                                                                       | 328.3        | 3.5                       | 70.6                                             | 101.3                    | 77.0                                       | 45.5                                       | 9.3                    | -                                           | 9.7                                        | 10.3                                           | 1.0                                         | -                  | 9. Accommodation and food service activities                                                                                  |
| 10. ข้อมูลข่าวสารและการสื่อสาร                                                                | 12.4         | -                         | 0.1                                              | 0.1                      | 0.4                                        | 2.1                                        | 1.8                    | -                                           | 4.3                                        | 0.1                                            | 0.1                                         | -                  | 10. Information and communication                                                                                             |
| 11. กิจกรรมทางการเงินและการประกันภัย                                                          | 37.8         | -                         | 3.1                                              | 1.8                      | 2.2                                        | 4.9                                        | 4.0                    | -                                           | 19.1                                       | 2.5                                            | 0.4                                         | -                  | 11. Financial and insurance activities                                                                                        |
| 12. กิจกรรมอสังหาริมทรัพย์                                                                    | 6.5          | -                         | 0.7                                              | 3.1                      | 0.3                                        | 0.3                                        | 0.6                    | -                                           | 1.4                                        | -                                              | 0.1                                         | -                  | 12. Real estate activities                                                                                                    |
| 13. กิจกรรมทางวิชาชีพ วิทยาศาสตร์ และเทคนิค                                                   | 11.0         | -                         | 0.1                                              | 0.2                      | 0.1                                        | 0.3                                        | 0.3                    | -                                           | 5.7                                        | 1.9                                            | 2.7                                         | -                  | 13. Professional, scientific and technical activities                                                                         |
| 14. กิจกรรมการบริการและการบริการอื่น                                                          | 14.7         | -                         | 1.3                                              | 1.9                      | 4.9                                        | 5.2                                        | 0.2                    | -                                           | 0.4                                        | 0.7                                            | -                                           | -                  | 14. Administrative and support service activities                                                                             |
| 15. การบริหารราชการ การป้องกันประเทศ การประมง                                                 | 159.5        | -                         | 5.4                                              | 9.9                      | 9.8                                        | 13.2                                       | 7.6                    | -                                           | 83.2                                       | 19.7                                           | 10.6                                        | -                  | 15. Public administration and defence, compulsory social security                                                             |
| 16. การศึกษา                                                                                  | 211.9        | -                         | 1.7                                              | 2.0                      | 1.6                                        | 6.5                                        | 1.0                    | 1.1                                         | 88.7                                       | 6.7                                            | 101.8                                       | -                  | 16. Education                                                                                                                 |
| 17. กิจกรรมด้านสุขภาพและงานสังคมสงเคราะห์                                                     | 162.8        | 1.0                       | 5.5                                              | 6.6                      | 8.4                                        | 29.5                                       | 2.9                    | -                                           | 44.5                                       | 51.0                                           | 13.0                                        | -                  | 17. Human health and social work activities                                                                                   |
| 18. ศิลปะ ความบันเทิง และนันทนาการ                                                            | 25.4         | -                         | 6.0                                              | 8.1                      | 6.6                                        | 1.3                                        | 2.1                    | -                                           | 18.0                                       | 0.8                                            | -                                           | -                  | 18. Arts, entertainment and recreation                                                                                        |
| 19. กิจกรรมบริการด้านอื่น ๆ                                                                   | 72.6         | 0.2                       | 10.0                                             | 17.4                     | 21.9                                       | 13.7                                       | 1.3                    | -                                           | 4.6                                        | 3.1                                            | 0.3                                         | -                  | 19. Other service activities                                                                                                  |
| 20. กิจกรรมการจ้างงานในครัวเรือนส่วนบุคคล การผลิตสินค้าและบริการที่ขึ้นเองเพื่อใช้ในครัวเรือน | 33.4         | 1.8                       | 9.3                                              | 11.8                     | 4.0                                        | 6.2                                        | 0.1                    | -                                           | -                                          | 0.3                                            | -                                           | -                  | 20. Activities of households as employers; undifferentiated goods and services-producing activities of households for own use |
| 21. กิจกรรมขององค์กรระหว่างประเทศ                                                             | -            | -                         | -                                                | -                        | -                                          | -                                          | -                      | -                                           | -                                          | -                                              | -                                           | -                  | 21. Activities of extraterritorial organizations and bodies                                                                   |
| 22. ไม่ทราบ                                                                                   | 0.1          | -                         | 0.1                                              | -                        | -                                          | -                                          | -                      | -                                           | -                                          | -                                              | -                                           | -                  | 22. Unknown                                                                                                                   |

∕ รวมอาชีพระยะสั้น ∕ Including Short Course Vocational

ตารางที่ 5 จำนวนผู้มีงานทำ จำแนกตามชั้นการศึกษาที่สำเร็จ อุตสาหกรรม เพศ และเขตการปกครอง ภาคตะวันออกเฉียงเหนือ (ต่อ)

TABLE 5 EMPLOYED PERSONS BY LEVEL OF EDUCATIONAL ATTAINMENT, INDUSTRY, SEX AND AREA, NORTHEASTERN REGION (Contd.)

| อุตสาหกรรม<br>Industry                                                                                | ไมเขตเทศบาล MUNICIPAL AREA |                       |                       |                                       |                          |                                  |                                            |                        |                            |                           | INDUSTRY |                                                |                                              |                                                                                                                               |
|-------------------------------------------------------------------------------------------------------|----------------------------|-----------------------|-----------------------|---------------------------------------|--------------------------|----------------------------------|--------------------------------------------|------------------------|----------------------------|---------------------------|----------|------------------------------------------------|----------------------------------------------|-------------------------------------------------------------------------------------------------------------------------------|
|                                                                                                       | รวม<br>Total               | ไม่มีการศึกษา<br>None | ต่ำกว่า<br>Elementary | ประถมศึกษา<br>Less than<br>Elementary | ประถมศึกษา<br>Elementary | มัธยมศึกษา<br>Lower<br>Secondary | มัธยมศึกษาตอนปลาย<br>Upper Secondary Level |                        |                            | อุดมศึกษา<br>Higher Level |          |                                                |                                              |                                                                                                                               |
|                                                                                                       |                            |                       |                       |                                       |                          |                                  | สายสามัญ<br>General/<br>Academic           | สายอาชีพ<br>Vocational | ครู<br>Teacher<br>Training | สายวิชาการ<br>Academic    |          | สายวิชาชีพ<br>Higher<br>Technical<br>Education | สาขาวิชา-<br>การศึกษา<br>Teacher<br>Training | สาขาวิชา-<br>การศึกษา<br>Teacher<br>Training                                                                                  |
| ยอดรวม<br>ชาย                                                                                         | 2,493.0                    | 22.3                  | 568.7                 | 576.1                                 | 372.8                    | 332.2                            | 79.5                                       | 0.6                    | 294.9                      | 167.5                     | 73.7     | 0.2                                            | 4.7                                          | TOTAL                                                                                                                         |
| 1 เกษตรกรรม การป่าไม้ และการประมง                                                                     | 1,355.4                    | 7.6                   | 298.9                 | 327.7                                 | 223.9                    | 183.8                            | 52.7                                       | 0.1                    | 137.1                      | 93.8                      | 27.1     | -                                              | 2.7                                          | MALE                                                                                                                          |
| 2. การทำเหมืองแร่ และเหมืองหิน                                                                        | 455.7                      | 3.6                   | 172.1                 | 146.3                                 | 69.9                     | 44.6                             | 5.6                                        | 0.1                    | 3.0                        | 8.7                       | 1.9      | -                                              | 0.0                                          | 1. Agriculture, forestry and fishing                                                                                          |
| 3. การผลิต                                                                                            | 3.6                        | -                     | 0.2                   | 1.4                                   | 1.2                      | 0.6                              | -                                          | -                      | 0.1                        | -                         | -        | -                                              | -                                            | 2. Mining and quarrying                                                                                                       |
| 4. ไฟฟ้า ก๊าซ ไอน้ำ และระบบปรับอากาศ                                                                  | 106.3                      | 1.0                   | 14.7                  | 25.6                                  | 26.5                     | 19.1                             | 4.8                                        | -                      | 4.5                        | 9.7                       | 0.5      | -                                              | -                                            | 3. Manufacturing                                                                                                              |
| 5. การจัดทำ การจัดการและการบำบัดน้ำเสีย<br>ของเสีย และสิ่งปฏิกูล                                      | 8.0                        | -                     | -                     | 0.2                                   | 0.5                      | 0.3                              | 0.3                                        | -                      | 1.9                        | 4.9                       | -        | -                                              | -                                            | 4. Electricity, gas, steam and air conditioning supply                                                                        |
| 6. การก่อสร้าง                                                                                        | 3.7                        | -                     | 0.4                   | 0.7                                   | 0.1                      | 0.3                              | 0.5                                        | -                      | 1.8                        | -                         | -        | -                                              | -                                            | 5. Water supply; sewerage, waste management and remediation activities                                                        |
| 7. การขนส่ง และการขายปลีก การซ่อมยานยนต์                                                              | 138.3                      | 0.7                   | 33.3                  | 58.7                                  | 23.0                     | 13.5                             | 1.9                                        | -                      | 2.8                        | 4.5                       | 0.0      | -                                              | -                                            | 6. Construction                                                                                                               |
| 8. การขนส่ง และสถานที่เก็บสินค้า                                                                      | 275.1                      | 1.2                   | 41.5                  | 54.1                                  | 57.0                     | 46.1                             | 13.2                                       | -                      | 29.2                       | 28.2                      | 2.1      | -                                              | 2.6                                          | 7. Wholesale and retail trade; repair of motor vehicles and motorcycles                                                       |
| 9. ที่พักแรมและบริการด้านอาหาร                                                                        | 38.2                       | 0.1                   | 9.2                   | 8.7                                   | 5.7                      | 7.2                              | 1.7                                        | -                      | 2.1                        | 3.1                       | 0.4      | -                                              | -                                            | 8. Transportation and storage                                                                                                 |
| 10. ซุปเปอร์มาร์เก็ตและภัตตาคาร                                                                       | 71.2                       | 0.9                   | 10.4                  | 13.3                                  | 18.1                     | 13.7                             | 4.7                                        | -                      | 4.4                        | 5.1                       | 0.7      | -                                              | -                                            | 9. Accommodation and food service activities                                                                                  |
| 11. กิจกรรมทางธุรกิจและการประกันภัย                                                                   | 9.0                        | -                     | 0.3                   | 0.9                                   | 0.8                      | 1.0                              | 1.0                                        | -                      | 2.1                        | 2.3                       | 0.6      | -                                              | -                                            | 10. Information and communication                                                                                             |
| 12. กิจกรรมอสังหาริมทรัพย์                                                                            | 15.2                       | -                     | 0.3                   | 0.4                                   | 0.2                      | 1.7                              | 1.9                                        | -                      | 8.8                        | 1.7                       | 0.3      | -                                              | -                                            | 11. Financial and insurance activities                                                                                        |
| 13. กิจกรรมทางวิชาชีพ วิทยาศาสตร์ และเทคนิค                                                           | 3.5                        | -                     | 0.9                   | -                                     | 0.1                      | 0.4                              | 0.6                                        | -                      | 1.1                        | 0.3                       | -        | -                                              | -                                            | 12. Real estate activities                                                                                                    |
| 14. กิจกรรมการบริการและการบริการสนับสนุน                                                              | 5.1                        | -                     | -                     | 0.2                                   | 0.1                      | 0.2                              | 0.4                                        | -                      | 3.9                        | 0.3                       | 0.1      | -                                              | -                                            | 13. Professional, scientific and technical activities                                                                         |
| 15. การบริหารราชการ การป้องกันประเทศ                                                                  | 8.0                        | -                     | 1.3                   | 0.9                                   | 1.5                      | 0.6                              | 1.2                                        | -                      | 2.2                        | 0.3                       | 0.1      | -                                              | -                                            | 14. Administrative and support service activities                                                                             |
| การประมงในฝั่ง                                                                                        | 113.4                      | -                     | 7.0                   | 8.4                                   | 12.7                     | 22.8                             | 12.7                                       | -                      | 31.9                       | 15.7                      | 2.0      | -                                              | 0.1                                          | 15. Public administration and defence; compulsory social security                                                             |
| 16. การศึกษา                                                                                          | 53.7                       | -                     | 1.0                   | 1.3                                   | 0.7                      | 2.6                              | 0.6                                        | -                      | 27.2                       | 2.2                       | 18.2     | -                                              | -                                            | 16. Education                                                                                                                 |
| 17. กิจกรรมด้านสุขภาพและงานสังคมสงเคราะห์                                                             | 20.1                       | -                     | 0.3                   | 0.9                                   | 0.2                      | 5.2                              | 0.5                                        | -                      | 8.1                        | 4.6                       | 0.4      | -                                              | -                                            | 17. Human health and social work activities                                                                                   |
| 18. ศิลปะ ความบันเทิง และนันทนาการ                                                                    | 7.5                        | 0.1                   | 2.2                   | 2.1                                   | 1.6                      | 0.7                              | 0.1                                        | -                      | 0.5                        | 0.3                       | -        | -                                              | -                                            | 18. Arts, entertainment and recreation                                                                                        |
| 19. กิจกรรมบริการด้านอื่น ๆ                                                                           | 17.1                       | 0.1                   | 3.1                   | 2.7                                   | 3.1                      | 3.3                              | 1.2                                        | -                      | 1.7                        | 2.0                       | -        | -                                              | -                                            | 19. Other service activities                                                                                                  |
| 20. กิจกรรมการจ้างงานในครัวเรือนส่วนบุคคล<br>การผลิตสินค้าและบริการที่สร้างขึ้นเองเพื่อใช้ในครัวเรือน | 2.4                        | -                     | 0.5                   | 0.9                                   | 0.8                      | 0.1                              | -                                          | -                      | -                          | -                         | 0.1      | -                                              | -                                            | 20. Activities of households as employers; undifferentiated goods and services-producing activities of households for own use |
| 21. กิจกรรมขององค์กรระหว่างประเทศ                                                                     | -                          | -                     | -                     | -                                     | -                        | -                                | -                                          | -                      | -                          | -                         | -        | -                                              | -                                            | 21. Activities of extraterritorial organizations and bodies                                                                   |
| 22. ไม่ทราบ                                                                                           | 0.2                        | -                     | 0.1                   | -                                     | 0.2                      | -                                | -                                          | -                      | -                          | -                         | -        | -                                              | -                                            | 22. Unknown                                                                                                                   |

1/ รวมอาชีพระยะสั้น 1/ Including Short Course Vocational

ตารางที่ 5 จำนวนผู้มีงานทำ จำแนกตามชั้นการศึกษาที่สำเร็จ อุตสาหกรรม เพศ และเขตการปกครอง ภาคตะวันออกเฉียงเหนือ (ต่อ)  
TABLE 5 EMPLOYED PERSONS BY LEVEL OF EDUCATIONAL ATTAINMENT, INDUSTRY, SEX AND AREA, NORTHEASTERN REGION (Contd.)

| อุตสาหกรรม<br>Industry                                                                         | รวม<br>Total | ไม่มีการศึกษา<br>None | ต่ำกว่า<br>ประถมศึกษา<br>Less than<br>Elementary | ประถมศึกษา<br>Elementary | มัธยมศึกษา<br>ตอนต้น<br>Lower<br>Secondary | มัธยมศึกษาตอนปลาย<br>Upper Secondary Level |                                                  |                          |                                            | อุดมศึกษา<br>Higher Level        |                        |                                              |                                              | อื่นๆ<br>Others | ไม่ทราบ<br>Unknown                                                                                                               | INDUSTRY |                                                |                                              |
|------------------------------------------------------------------------------------------------|--------------|-----------------------|--------------------------------------------------|--------------------------|--------------------------------------------|--------------------------------------------|--------------------------------------------------|--------------------------|--------------------------------------------|----------------------------------|------------------------|----------------------------------------------|----------------------------------------------|-----------------|----------------------------------------------------------------------------------------------------------------------------------|----------|------------------------------------------------|----------------------------------------------|
|                                                                                                |              |                       |                                                  |                          |                                            | ไม่มีการศึกษา<br>None                      | ต่ำกว่า<br>ประถมศึกษา<br>Less than<br>Elementary | ประถมศึกษา<br>Elementary | มัธยมศึกษา<br>ตอนต้น<br>Lower<br>Secondary | สายสามัญ<br>General/<br>Academic | สายอาชีพ<br>Vocational | สาขาวิชา-<br>การศึกษา<br>Teacher<br>Training | สาขาวิชา-<br>การศึกษา<br>Teacher<br>Training |                 |                                                                                                                                  |          | สายวิชาชีพ<br>Higher<br>Technical<br>Education | สาขาวิชา-<br>การศึกษา<br>Teacher<br>Training |
|                                                                                                |              |                       |                                                  |                          |                                            |                                            |                                                  |                          |                                            |                                  |                        |                                              |                                              |                 |                                                                                                                                  |          |                                                |                                              |
| หญิง                                                                                           | 1,137.6      | 14.7                  | 269.8                                            | 248.4                    | 148.9                                      | 148.4                                      | 26.8                                             | 0.5                      | 157.8                                      | 73.7                             | 46.6                   | 0.2                                          | 2.0                                          | 2.0             | FEMALE                                                                                                                           |          |                                                |                                              |
| 1.เกษตรกรรม การป่าไม้ และการประมง                                                              | 343.8        | 5.1                   | 140.9                                            | 120.8                    | 42.2                                       | 26.0                                       | 1.3                                              | -                        | 3.0                                        | 3.5                              | 0.8                    | -                                            | 0.4                                          | 0.4             | 1. Agriculture, forestry and fishing                                                                                             |          |                                                |                                              |
| 2.การทำเหมืองแร่ และเหมืองหิน                                                                  | 0.9          | -                     | 0.4                                              | 0.1                      | 0.3                                        | -                                          | -                                                | -                        | 0.1                                        | -                                | -                      | -                                            | -                                            | -               | 2. Mining and quarrying                                                                                                          |          |                                                |                                              |
| 3. การผลิต                                                                                     | 106.5        | 1.1                   | 24.7                                             | 24.0                     | 23.0                                       | 19.2                                       | 2.1                                              | -                        | 6.3                                        | 4.9                              | 0.8                    | -                                            | 0.3                                          | 0.3             | 3. Manufacturing                                                                                                                 |          |                                                |                                              |
| 4. ไฟฟ้า ก๊าซ ไอน้ำและระบบปรับอากาศ                                                            | 1.7          | -                     | -                                                | 0.2                      | -                                          | 0.4                                        | 0.4                                              | -                        | 0.6                                        | 0.1                              | -                      | -                                            | -                                            | -               | 4. Electricity, gas, steam and air conditioning supply                                                                           |          |                                                |                                              |
| 5. การจัดการน้ำ การจัดการและกรบ้ำด้านซ้าย<br>ของเสีย และสิ่งปฏิกูล                             | 1.9          | -                     | -                                                | 0.4                      | -                                          | 0.0                                        | -                                                | -                        | 1.4                                        | 0.0                              | -                      | -                                            | -                                            | -               | 5. Water supply; sewerage, waste management<br>and remediation activities                                                        |          |                                                |                                              |
| 6. การก่อสร้าง                                                                                 | 23.6         | 0.5                   | 4.8                                              | 12.4                     | 3.2                                        | 1.5                                        | -                                                | -                        | 0.9                                        | 0.2                              | -                      | -                                            | -                                            | -               | 6. Construction                                                                                                                  |          |                                                |                                              |
| 7. การขายส่ง และการขายปลีก การซ่อมยานยนต์                                                      | 265.8        | 5.6                   | 57.8                                             | 38.7                     | 43.4                                       | 49.4                                       | 12.1                                             | 0.5                      | 34.3                                       | 20.7                             | 2.6                    | -                                            | 0.5                                          | 0.5             | 7. Wholesale and retail trade; repair of motor vehicles and motorcycles                                                          |          |                                                |                                              |
| 8. การขนส่ง และสถานที่เก็บสินค้า                                                               | 3.3          | -                     | 0.6                                              | 0.2                      | 0.9                                        | 0.5                                        | -                                                | -                        | 0.3                                        | 0.6                              | 0.1                    | -                                            | -                                            | -               | 8. Transportation and storage                                                                                                    |          |                                                |                                              |
| 9. ที่พักแรมและบริการด้านอาหาร                                                                 | 116.3        | 1.5                   | 23.7                                             | 32.9                     | 21.3                                       | 21.8                                       | 4.1                                              | -                        | 6.2                                        | 4.3                              | 0.2                    | -                                            | 0.2                                          | 0.2             | 9. Accommodation and food service activities                                                                                     |          |                                                |                                              |
| 10. ซ่อมแซมยานยนต์และเครื่องจักร                                                               | 4.4          | -                     | 0.1                                              | 0.3                      | -                                          | 0.9                                        | 0.1                                              | -                        | 2.9                                        | 0.1                              | 0.1                    | -                                            | -                                            | -               | 10. Information and communication                                                                                                |          |                                                |                                              |
| 11. กิจกรรมทางการเงินและการประกันภัย                                                           | 15.5         | -                     | 0.7                                              | 0.4                      | 1.5                                        | 0.5                                        | 1.8                                              | -                        | 8.3                                        | 2.0                              | 0.4                    | -                                            | -                                            | -               | 11. Financial and insurance activities                                                                                           |          |                                                |                                              |
| 12. กิจกรรมก่อสร้างที่ปรึกษา                                                                   | 2.8          | -                     | 0.2                                              | 0.2                      | 0.1                                        | 0.3                                        | 0.6                                              | -                        | 1.4                                        | -                                | 0.1                    | -                                            | -                                            | -               | 12. Real estate activities                                                                                                       |          |                                                |                                              |
| 13. กิจกรรมทางวิชาชีพ วิทยาศาสตร์ และเทคนิค                                                    | 4.9          | -                     | 0.1                                              | 0.2                      | 0.1                                        | -                                          | 0.3                                              | -                        | 3.7                                        | 0.2                              | 0.3                    | -                                            | -                                            | -               | 13. Professional, scientific and technical activities                                                                            |          |                                                |                                              |
| 14. กิจกรรมการบริหารและการบริการสนับสนุน                                                       | 5.2          | -                     | 1.3                                              | 0.4                      | 0.5                                        | 1.7                                        | 0.2                                              | -                        | 0.4                                        | 0.7                              | -                      | -                                            | -                                            | -               | 14. Administrative and support service activities                                                                                |          |                                                |                                              |
| 15. การบริหารราชการ การป้องกันประเทศ<br>การป้องกันสังคม                                        | 63.6         | -                     | 2.7                                              | 1.9                      | 2.5                                        | 5.4                                        | 1.7                                              | -                        | 35.3                                       | 9.0                              | 5.0                    | -                                            | 0.1                                          | 0.1             | 15. Public administration and defence;<br>compulsory social security                                                             |          |                                                |                                              |
| 16. การศึกษา                                                                                   | 80.8         | -                     | 0.3                                              | 1.1                      | 0.6                                        | 2.7                                        | 0.7                                              | -                        | 36.1                                       | 5.6                              | 33.7                   | -                                            | -                                            | -               | 16. Education                                                                                                                    |          |                                                |                                              |
| 17. กิจกรรมด้านสุขภาพและงานสังคมสงเคราะห์                                                      | 45.1         | -                     | 1.4                                              | 1.8                      | 1.0                                        | 8.3                                        | 0.4                                              | -                        | 12.0                                       | 17.6                             | 2.2                    | -                                            | 0.5                                          | 0.5             | 17. Human health and social work activities                                                                                      |          |                                                |                                              |
| 18. ศิลปะ ความบันเทิง และนันทนาการ                                                             | 6.1          | -                     | 0.8                                              | 2.1                      | 1.3                                        | 0.6                                        | 0.1                                              | -                        | 0.5                                        | 0.8                              | -                      | -                                            | -                                            | -               | 18. Arts, entertainment and recreation                                                                                           |          |                                                |                                              |
| 19. กิจกรรมบริการด้านอื่น ๆ                                                                    | 35.4         | 0.2                   | 5.6                                              | 6.7                      | 6.4                                        | 8.2                                        | 0.8                                              | -                        | 3.9                                        | 3.1                              | 0.3                    | 0.2                                          | 0.2                                          | 0.2             | 19. Other service activities                                                                                                     |          |                                                |                                              |
| 20. กิจกรรมการทำงานในครัวเรือนส่วนบุคคล<br>การผลิตสินค้าและบริการที่ขึ้นเองเพื่อใช้ในครัวเรือน | 10.0         | 0.6                   | 3.6                                              | 3.8                      | 0.6                                        | 1.0                                        | 0.1                                              | -                        | -                                          | 0.3                              | -                      | -                                            | -                                            | -               | 20. Activities of households as employers; undifferentiated goods<br>and services-producing activities of households for own use |          |                                                |                                              |
| 21. กิจกรรมขององค์กรระหว่างประเทศ                                                              | -            | -                     | -                                                | -                        | -                                          | -                                          | -                                                | -                        | -                                          | -                                | -                      | -                                            | -                                            | -               | 21. Activities of extraterritorial organizations and bodies                                                                      |          |                                                |                                              |
| 22. ไม่ทราบ                                                                                    | 0.1          | -                     | 0.1                                              | -                        | -                                          | -                                          | -                                                | -                        | -                                          | -                                | -                      | -                                            | -                                            | -               | 22. Unknown                                                                                                                      |          |                                                |                                              |

รวมอาชีพระยะสั้น / Including Short Course Vocational



ตารางที่ 5 จำนวนผู้มีงานทำ จำแนกตามชั้นการศึกษาที่สำเร็จ อุตสาหกรรม เพศ และเขตการปกครอง ภาคตะวันออกเฉียงเหนือ (ต่อ)

TABLE 5 EMPLOYED PERSONS BY LEVEL OF EDUCATIONAL ATTAINMENT, INDUSTRY, SEX AND AREA, NORTHEASTERN REGION (Contd.)

| อุตสาหกรรม<br>Industry                                                                     | เขตเทศบาล NON-MUNICIPAL AREA              |                                                  |                          |                                            |                                              |                                   |                                             |                                             |                                             |                                             |                           | รวม<br>Total | INDUSTRY |                                                                                                                               |                          |                                            |                                              |                                 |                                             |                                             |                 |                    |
|--------------------------------------------------------------------------------------------|-------------------------------------------|--------------------------------------------------|--------------------------|--------------------------------------------|----------------------------------------------|-----------------------------------|---------------------------------------------|---------------------------------------------|---------------------------------------------|---------------------------------------------|---------------------------|--------------|----------|-------------------------------------------------------------------------------------------------------------------------------|--------------------------|--------------------------------------------|----------------------------------------------|---------------------------------|---------------------------------------------|---------------------------------------------|-----------------|--------------------|
|                                                                                            | มัธยมศึกษาตอนต้น<br>Upper Secondary Level |                                                  |                          |                                            |                                              | มัธยมศึกษาตอนปลาย<br>Higher Level |                                             |                                             |                                             |                                             | ไม่รู้<br>การศึกษ<br>None |              |          | ต่ำกว่า<br>ประถมศึกษา<br>Less than<br>Elementary                                                                              | ประถมศึกษา<br>Elementary | มัธยมศึกษา<br>ตอนต้น<br>Lower<br>Secondary | มัธยมศึกษา<br>ตอนต้น<br>General/<br>Academic | สายอาชีพ<br>ศึกษา<br>Vocational | สายวิชา-<br>การศึกษา<br>Teacher<br>Training | สายวิชา-<br>การศึกษา<br>Teacher<br>Training | อื่นๆ<br>Others | ไม่ทราบ<br>Unknown |
|                                                                                            | ไม่มี<br>การศึกษ<br>None                  | ต่ำกว่า<br>ประถมศึกษา<br>Less than<br>Elementary | ประถมศึกษา<br>Elementary | มัธยมศึกษา<br>ตอนต้น<br>Lower<br>Secondary | มัธยมศึกษา<br>ตอนต้น<br>General/<br>Academic | สายอาชีพ<br>ศึกษา<br>Vocational   | สายวิชา-<br>การศึกษา<br>Teacher<br>Training | สายวิชา-<br>การศึกษา<br>Teacher<br>Training | สายวิชา-<br>การศึกษา<br>Teacher<br>Training | สายวิชา-<br>การศึกษา<br>Teacher<br>Training |                           |              |          |                                                                                                                               |                          |                                            |                                              |                                 |                                             |                                             |                 |                    |
| ยอดรวม                                                                                     | 10,161.8                                  | 104.1                                            | 3,018.6                  | 3,068.0                                    | 1,767.2                                      | 1,161.1                           | 159.5                                       | 3.0                                         | 385.1                                       | 325.6                                       | 165.4                     | -            | 4.2      | TOTAL                                                                                                                         |                          |                                            |                                              |                                 |                                             |                                             |                 |                    |
| ชาย                                                                                        | 5,796.1                                   | 52.3                                             | 1,654.3                  | 1,765.2                                    | 1,100.8                                      | 693.1                             | 104.5                                       | 0.4                                         | 166.7                                       | 185.2                                       | 70.2                      | -            | 3.5      | MALE                                                                                                                          |                          |                                            |                                              |                                 |                                             |                                             |                 |                    |
| 1.เกษตรกรรม การป่าไม้ และการประมง                                                          | 3,362.0                                   | 37.8                                             | 1,212.8                  | 1,074.9                                    | 605.8                                        | 325.4                             | 35.8                                        | -                                           | 19.1                                        | 44.1                                        | 5.6                       | -            | 0.6      | 1. Agriculture, forestry and fishing                                                                                          |                          |                                            |                                              |                                 |                                             |                                             |                 |                    |
| 2.การทำเหมืองแร่ และเหมืองหิน                                                              | 6.8                                       | -                                                | 1.4                      | 4.4                                        | 1.0                                          | -                                 | -                                           | -                                           | -                                           | -                                           | -                         | -            | -        | 2. Mining and quarrying                                                                                                       |                          |                                            |                                              |                                 |                                             |                                             |                 |                    |
| 3. การผลิต                                                                                 | 359.9                                     | 1.5                                              | 72.4                     | 106.0                                      | 81.8                                         | 71.0                              | 7.7                                         | -                                           | 8.0                                         | 11.6                                        | -                         | -            | -        | 3. Manufacturing                                                                                                              |                          |                                            |                                              |                                 |                                             |                                             |                 |                    |
| 4. ไฟฟ้า ก๊าซ ไอน้ำและระบบปรับอากาศ                                                        | 12.7                                      | -                                                | 0.8                      | 2.6                                        | 2.1                                          | 1.4                               | 0.9                                         | -                                           | 1.0                                         | 3.9                                         | -                         | -            | -        | 4. Electricity, gas, steam and air conditioning supply                                                                        |                          |                                            |                                              |                                 |                                             |                                             |                 |                    |
| 5. การจัดการน้ำ การจัดการและการบำบัดน้ำเสีย ของเสีย และสิ่งปฏิกูล                          | 15.7                                      | -                                                | 2.2                      | 4.2                                        | 4.5                                          | 2.2                               | 0.7                                         | -                                           | 0.4                                         | 0.9                                         | 0.6                       | -            | -        | 5. Water supply; sewerage, waste management and remediation activities                                                        |                          |                                            |                                              |                                 |                                             |                                             |                 |                    |
| 6. การก่อสร้าง                                                                             | 738.3                                     | 4.1                                              | 177.3                    | 286.3                                      | 183.3                                        | 62.6                              | 9.1                                         | -                                           | 2.5                                         | 11.0                                        | 2.1                       | -            | -        | 6. Construction                                                                                                               |                          |                                            |                                              |                                 |                                             |                                             |                 |                    |
| 7. การขนส่ง และการขายปลีก การซ่อมยานยนต์                                                   | 565.9                                     | 6.4                                              | 86.9                     | 162.6                                      | 117.6                                        | 91.2                              | 20.1                                        | 0.4                                         | 21.0                                        | 51.9                                        | 8.0                       | -            | -        | 7. Wholesale and retail trade; repair of motor vehicles and motorcycles                                                       |                          |                                            |                                              |                                 |                                             |                                             |                 |                    |
| 8. การขนส่ง และสถานที่เก็บสินค้า                                                           | 76.0                                      | -                                                | 25.2                     | 20.9                                       | 10.5                                         | 9.3                               | 1.9                                         | -                                           | 1.3                                         | 6.9                                         | -                         | -            | -        | 8. Transportation and storage                                                                                                 |                          |                                            |                                              |                                 |                                             |                                             |                 |                    |
| 9. ที่พักแรมและการบริการด้านอาหาร                                                          | 114.3                                     | -                                                | 19.9                     | 38.0                                       | 24.8                                         | 16.5                              | 7.2                                         | -                                           | 1.6                                         | 6.4                                         | -                         | -            | -        | 9. Accommodation and food service activities                                                                                  |                          |                                            |                                              |                                 |                                             |                                             |                 |                    |
| 10. ข้อมูลข่าวสารและการสื่อสาร                                                             | 6.1                                       | -                                                | 0.3                      | 1.5                                        | -                                            | 1.0                               | -                                           | -                                           | 2.7                                         | 0.5                                         | 0.2                       | -            | -        | 10. Information and communication                                                                                             |                          |                                            |                                              |                                 |                                             |                                             |                 |                    |
| 11. กิจกรรมทางการเงินและการประกันภัย                                                       | 12.3                                      | -                                                | 0.6                      | -                                          | 0.5                                          | 5.5                               | -                                           | -                                           | 4.7                                         | 0.9                                         | -                         | -            | -        | 11. Financial and insurance activities                                                                                        |                          |                                            |                                              |                                 |                                             |                                             |                 |                    |
| 12. กิจกรรมอสังหาริมทรัพย์                                                                 | 0.3                                       | -                                                | -                        | -                                          | -                                            | 0.3                               | -                                           | -                                           | -                                           | -                                           | -                         | -            | -        | 12. Real estate activities                                                                                                    |                          |                                            |                                              |                                 |                                             |                                             |                 |                    |
| 13. กิจกรรมทางวิชาชีพ วิทยาศาสตร์ และเทคนิค                                                | 17.3                                      | -                                                | 0.7                      | 4.3                                        | -                                            | 4.8                               | -                                           | -                                           | 5.0                                         | -                                           | 2.5                       | -            | -        | 13. Professional, scientific and technical activities                                                                         |                          |                                            |                                              |                                 |                                             |                                             |                 |                    |
| 14. กิจกรรมการบริหารและการบริการสนับสนุน                                                   | 13.7                                      | -                                                | 1.4                      | 5.0                                        | 1.3                                          | 2.3                               | -                                           | -                                           | 1.2                                         | 1.7                                         | 0.7                       | -            | -        | 14. Administrative and support service activities                                                                             |                          |                                            |                                              |                                 |                                             |                                             |                 |                    |
| 15. การบริหารราชการ การป้องกันประเทศ การประกันสังคม                                        | 275.1                                     | 0.8                                              | 33.8                     | 30.1                                       | 41.9                                         | 63.5                              | 18.3                                        | -                                           | 48.3                                        | 29.1                                        | 7.4                       | -            | 2.1      | 15. Public administration and defence; compulsory social security                                                             |                          |                                            |                                              |                                 |                                             |                                             |                 |                    |
| 16. การศึกษา                                                                               | 108.2                                     | -                                                | 5.9                      | 3.1                                        | 7.6                                          | 8.0                               | 0.3                                         | -                                           | 37.3                                        | 3.4                                         | 41.8                      | -            | 0.7      | 16. Education                                                                                                                 |                          |                                            |                                              |                                 |                                             |                                             |                 |                    |
| 17. กิจกรรมด้านสุขภาพและงานสังคมสงเคราะห์                                                  | 31.1                                      | -                                                | -                        | 1.6                                        | 2.8                                          | 8.5                               | 0.9                                         | -                                           | 11.6                                        | 4.6                                         | 1.2                       | -            | -        | 17. Human health and social work activities                                                                                   |                          |                                            |                                              |                                 |                                             |                                             |                 |                    |
| 18. ศิลปะ ความบันเทิง และนันทนาการ                                                         | 30.3                                      | -                                                | 4.2                      | 9.0                                        | 9.8                                          | 4.1                               | 0.5                                         | -                                           | 0.3                                         | 2.4                                         | -                         | -            | -        | 18. Arts, entertainment and recreation                                                                                        |                          |                                            |                                              |                                 |                                             |                                             |                 |                    |
| 19. กิจกรรมบริการด้านอื่น ๆ                                                                | 45.7                                      | 0.3                                              | 7.7                      | 9.6                                        | 4.8                                          | 15.5                              | 1.3                                         | -                                           | 0.4                                         | 6.1                                         | -                         | -            | -        | 19. Other service activities                                                                                                  |                          |                                            |                                              |                                 |                                             |                                             |                 |                    |
| 20. กิจกรรมการจ้างในครัวเรือนส่วนบุคคล การผลิตสินค้าและบริการที่ขึ้นเองเพื่อใช้ในครัวเรือน | 4.5                                       | 1.4                                              | 0.8                      | 1.4                                        | 0.6                                          | -                                 | -                                           | -                                           | 0.3                                         | -                                           | -                         | -            | -        | 20. Activities of households as employers; undifferentiated goods and services-producing activities of households for own use |                          |                                            |                                              |                                 |                                             |                                             |                 |                    |
| 21. กิจกรรมขององค์กรระหว่างประเทศ                                                          | -                                         | -                                                | -                        | -                                          | -                                            | -                                 | -                                           | -                                           | -                                           | -                                           | -                         | -            | -        | 21. Activities of extraterritorial organizations and bodies                                                                   |                          |                                            |                                              |                                 |                                             |                                             |                 |                    |
| 22. ไม่ทราบ                                                                                | -                                         | -                                                | -                        | -                                          | -                                            | -                                 | -                                           | -                                           | -                                           | -                                           | -                         | -            | -        | 22. Unknown                                                                                                                   |                          |                                            |                                              |                                 |                                             |                                             |                 |                    |

1/ รวมอาชีพระยะสั้น 1/ Including Short Course Vocational

ตารางที่ 5 จำนวนผู้จ้างทำ งานตามชั้นการศึกษาที่สำเร็จ อุตสาหกรรม เพศ และเขตการปกครอง ภาคตะวันออกเฉียงเหนือ (ต่อ)

TABLE 5 EMPLOYED PERSONS BY LEVEL OF EDUCATIONAL ATTAINMENT, INDUSTRY, SEX AND AREA, NORTHEASTERN REGION (Contd.)

| อุตสาหกรรม                                                                                  | รวม     | ไม่มี การศึกษา | ต่ำกว่า ประถมศึกษา | ประถมศึกษา | มัธยมศึกษา | มัธยมศึกษาตอนปลาย |            |                 |                       |            |                  | อื่นๆ | ไม่ทราบ | INDUSTRY                                                                                                                      |        |         |          |
|---------------------------------------------------------------------------------------------|---------|----------------|--------------------|------------|------------|-------------------|------------|-----------------|-----------------------|------------|------------------|-------|---------|-------------------------------------------------------------------------------------------------------------------------------|--------|---------|----------|
|                                                                                             |         |                |                    |            |            | None              | Elementary | Lower Secondary | Upper Secondary Level |            | Higher Level     |       |         |                                                                                                                               | Others | Unknown |          |
|                                                                                             |         |                |                    |            |            |                   |            |                 | General/Academic      | Vocational | Teacher Training |       |         |                                                                                                                               |        |         | Academic |
| หญิง                                                                                        | 4,365.7 | 51.9           | 1,364.2            | 1,302.8    | 666.4      | 468.1             | 55.0       | 2.7             | 218.4                 | 140.4      | 95.2             | -     | 0.7     | FEMALE                                                                                                                        |        |         |          |
| 1.เกษตรกรรม การป่าไม้ และการประมง                                                           | 2,467.4 | 31.3           | 1,004.6            | 834.3      | 342.0      | 217.6             | 10.1       | -               | 9.0                   | 15.2       | 3.4              | -     | -       | 1. Agriculture, forestry and fishing                                                                                          |        |         |          |
| 2.การเหมืองแร่ และเหมืองหิน                                                                 | 3.5     | -              | 1.2                | 1.3        | -          | 1.0               | -          | -               | -                     | -          | -                | -     | -       | 2. Mining and quarrying                                                                                                       |        |         |          |
| 3. การผลิต                                                                                  | 495.4   | 4.2            | 125.7              | 148.6      | 89.5       | 81.7              | 6.4        | -               | 11.1                  | 26.3       | 1.9              | -     | -       | 3. Manufacturing                                                                                                              |        |         |          |
| 4. ไฟฟ้า ก๊าซ ไอน้ำและระบบปรับอากาศ                                                         | 1.3     | -              | -                  | -          | -          | -                 | -          | -               | 1.3                   | -          | -                | -     | -       | 4. Electricity, gas, steam and air conditioning supply                                                                        |        |         |          |
| 5. การจัดการน้ำ การจัดการและการบำบัดน้ำเสีย ของเสีย และสิ่งปฏิกูล                           | 4.6     | -              | 2.1                | 2.5        | -          | -                 | -          | -               | -                     | -          | -                | -     | -       | 5. Water supply; sewerage, waste management and remediation activities                                                        |        |         |          |
| 6. การก่อสร้าง                                                                              | 141.9   | 4.6            | 29.6               | 76.9       | 22.1       | 5.5               | -          | -               | -                     | 3.2        | -                | -     | -       | 6. Construction                                                                                                               |        |         |          |
| 7. การขายส่ง และการขายปลีก การซ่อมยานยนต์                                                   | 553.2   | 7.7            | 126.4              | 121.6      | 111.1      | 84.7              | 15.8       | 1.5             | 39.9                  | 42.2       | 2.3              | -     | -       | 7. Wholesale and retail trade; repair of motor vehicles and motorcycles                                                       |        |         |          |
| 8. การขนส่ง และสถานที่เก็บสินค้า                                                            | 12.2    | -              | 1.5                | 1.8        | 0.4        | 0.4               | 2.2        | -               | 5.8                   | -          | -                | -     | -       | 8. Transportation and storage                                                                                                 |        |         |          |
| 9. ที่พักรับและบริการด้านอาหาร                                                              | 212.0   | 2.0            | 46.8               | 68.4       | 55.7       | 23.7              | 5.2        | -               | 3.5                   | 6.0        | 0.7              | -     | -       | 9. Accommodation and food service activities                                                                                  |        |         |          |
| 10. ข้อมูลข่าวสารและการสื่อสาร                                                              | 8.0     | -              | -                  | 3.2        | 0.4        | 1.3               | 1.7        | -               | 1.4                   | -          | -                | -     | -       | 10. Information and communication                                                                                             |        |         |          |
| 11.กิจกรรมทางการเงินและการประกันภัย                                                         | 22.4    | -              | 2.4                | 1.4        | 0.8        | 4.3               | 2.2        | -               | 10.8                  | 0.5        | -                | -     | -       | 11. Financial and insurance activities                                                                                        |        |         |          |
| 12. กิจกรรมอสังหาริมทรัพย์                                                                  | 3.6     | -              | 0.6                | 2.9        | 0.2        | -                 | -          | -               | -                     | -          | -                | -     | -       | 12. Real estate activities                                                                                                    |        |         |          |
| 13. กิจกรรมทางวิชาชีพ วิทยาศาสตร์ และเทคนิค                                                 | 6.1     | -              | -                  | -          | -          | -                 | -          | -               | 2.0                   | 1.7        | 2.4              | -     | -       | 13. Professional, scientific and technical activities                                                                         |        |         |          |
| 14. กิจกรรมการบริหารและการบริการสนับสนุน                                                    | 9.5     | -              | -                  | 1.5        | 4.5        | 3.5               | -          | -               | -                     | -          | -                | -     | -       | 14. Administrative and support service activities                                                                             |        |         |          |
| 15. การบริหารราชการ การป้องกันประเทศ การประกันสังคม                                         | 95.9    | -              | 2.7                | 8.1        | 7.2        | 7.8               | 5.9        | -               | 47.9                  | 10.7       | 5.6              | -     | -       | 15. Public administration and defence; compulsory social security                                                             |        |         |          |
| 16. การศึกษา                                                                                | 131.1   | -              | 1.4                | 0.9        | 1.0        | 3.8               | 0.3        | 1.1             | 52.6                  | 1.1        | 68.1             | -     | 0.7     | 16. Education                                                                                                                 |        |         |          |
| 17. กิจกรรมด้านสุขภาพและงานสังคมสงเคราะห์                                                   | 117.7   | 1.0            | 4.1                | 4.8        | 7.4        | 21.2              | 2.5        | -               | 32.4                  | 33.5       | 10.9             | -     | -       | 17. Human health and social work activities                                                                                   |        |         |          |
| 18. ศิลปะ ความบันเทิง และนันทนาการ                                                          | 19.3    | -              | 5.2                | 6.0        | 5.2        | 0.8               | 2.0        | -               | -                     | -          | -                | -     | -       | 18. Arts, entertainment and recreation                                                                                        |        |         |          |
| 19. กิจกรรมบริการด้านอื่น ๆ                                                                 | 37.3    | -              | 4.4                | 10.7       | 15.5       | 5.5               | 0.6        | -               | 0.6                   | -          | -                | -     | -       | 19. Other service activities                                                                                                  |        |         |          |
| 20. กิจกรรมการทำงานในครัวเรือนส่วนบุคคล การผลิตสินค้าและบริการที่ขึ้นเองเพื่อใช้ในครัวเรือน | 23.4    | 1.2            | 5.6                | 8.0        | 3.3        | 5.2               | -          | -               | -                     | -          | -                | -     | -       | 20. Activities of households as employers; undifferentiated goods and services-producing activities of households for own use |        |         |          |
| 21. กิจกรรมขององค์กรระหว่างประเทศ                                                           | -       | -              | -                  | -          | -          | -                 | -          | -               | -                     | -          | -                | -     | -       | 21. Activities of extraterritorial organizations and bodies                                                                   |        |         |          |
| 22. ไม่ทราบ                                                                                 | -       | -              | -                  | -          | -          | -                 | -          | -               | -                     | -          | -                | -     | -       | 22. Unknown                                                                                                                   |        |         |          |

1/ รวมอาชีพระยะสั้น 1/ Including Short Course Vocational

ตารางที่ 6 จำนวนผู้มีงานทำ จำแนกตามสถานภาพทำงาน อาชีพ ภาคตะวันออกเฉียงเหนือ

TABLE 6 EMPLOYED PERSONS BY WORK STATUS, OCCUPATION, NORTHEASTERN REGION

ไตรมาสที่ 2/2556 : Quarter 2/2013

หน่วยเป็นพัน : In Thousands

| อาชีพ                                                                  | สถานภาพการทำงาน Work Status |                                         |                                     |                                       |                                                   |                                                         |       | OCCUPATION                                              |
|------------------------------------------------------------------------|-----------------------------|-----------------------------------------|-------------------------------------|---------------------------------------|---------------------------------------------------|---------------------------------------------------------|-------|---------------------------------------------------------|
|                                                                        | นายจ้าง<br>Employer         | ลูกจ้างรัฐบาล<br>Government<br>Employee | ลูกจ้างเอกชน<br>Private<br>Employee | ทำงานส่วนตัว<br>Own Account<br>Worker | ช่วยธุรกิจ<br>ครอบครัว<br>Unpaid Family<br>Worker | การรวมกลุ่ม<br>Members of<br>Producers'<br>Cooperatives | TOTAL |                                                         |
| <b>ยอดรวม</b>                                                          | 176.3                       | 1,142.3                                 | 3,022.8                             | 4,755.7                               | 3,497.4                                           | 60.2                                                    | 60.2  | TOTAL                                                   |
| 1. ผู้บัญญัติกฎหมาย<br>และผู้จัดการ                                    | 72.2                        | 181.2                                   | 25.3                                | 13.6                                  | 3.5                                               | 3.1                                                     | 3.1   | 1. Legislators, senior officials<br>and managers        |
| 2. ผู้ประกอบวิชาชีพด้านต่าง ๆ                                          | 4.7                         | 393.1                                   | 42.1                                | 8.4                                   | 0.7                                               | 0.3                                                     | 0.3   | 2. Professionals                                        |
| 3. ผู้ประกอบวิชาชีพด้านเทคนิคสาขาต่าง ๆ<br>และอาชีพที่เกี่ยวข้อง       | 4.0                         | 101.7                                   | 82.2                                | 16.1                                  | 4.9                                               | -                                                       | -     | 3. Technicians and associate<br>professionals           |
| 4. เสมียน                                                              | -                           | 136.3                                   | 130.8                               | 6.8                                   | 6.6                                               | -                                                       | -     | 4. Clerks                                               |
| 5. พนักงานบริการและพนักงานในร้านค้า<br>และตลาด                         | 29.1                        | 194.1                                   | 381.7                               | 803.4                                 | 521.3                                             | 6.6                                                     | 6.6   | 5. Service workers and shop and market<br>sales workers |
| 6. ผู้ปฏิบัติงานที่มีฝีมือในด้านการเกษตร<br>และการประมง                | 32.8                        | 8.5                                     | 120.0                               | 3,267.3                               | 2,712.0                                           | 0.3                                                     | 0.3   | 6. Skilled agricultural and fishery<br>workers          |
| 7. ผู้ปฏิบัติงานด้านความสามารถทางฝีมือ<br>และธุรกิจการค้าที่เกี่ยวข้อง | 26.9                        | 31.0                                    | 812.0                               | 339.3                                 | 116.1                                             | 40.9                                                    | 40.9  | 7. Craft and related trades<br>workers                  |
| 8. ผู้ปฏิบัติการโรงงานและเครื่องจักร<br>และผู้ปฏิบัติงานด้านการประกอบ  | 5.1                         | 39.3                                    | 422.8                               | 167.9                                 | 18.1                                              | 0.7                                                     | 0.7   | 8. Plant and machine operators<br>and assemblers        |
| 9. อาชีพขั้นพื้นฐานต่าง ๆ ในด้านการขาย<br>และการให้บริการ              | 1.6                         | 57.1                                    | 1,006.0                             | 132.9                                 | 113.9                                             | 8.3                                                     | 8.3   | 9. Elementary occupations                               |
| 10. คนงานซึ่งมิได้จำแนกไว้ในหมวดอื่น                                   | -                           | -                                       | -                                   | 0.1                                   | 0.3                                               | -                                                       | -     | 10. Workers not classifiable by occupation              |

ตารางที่ 6 จำนวนผู้มีงานทำ จำแนกตามสถานภาพทำงาน อาชีพ และเพศ ภาคตะวันออกเฉียงเหนือ  
TABLE 6 EMPLOYED PERSONS BY WORK STATUS, OCCUPATION AND SEX , NORTHEASTERN REGION

ไตรมาสที่ 2/2556 : Quarter 2/2013

หน่วยเป็นพัน : In Thousands

| อาชีพ   | สถานภาพการทำงาน Work Status |                                         |                                     |                                       |                                                   |      |                                                      | การรวมกลุ่ม<br>Members of<br>Producers'<br>Cooperatives | อาชีพ<br>OCCUPATION |
|---------|-----------------------------|-----------------------------------------|-------------------------------------|---------------------------------------|---------------------------------------------------|------|------------------------------------------------------|---------------------------------------------------------|---------------------|
|         | นายจ้าง<br>Employer         | ลูกจ้างรัฐบาล<br>Government<br>Employee | ลูกจ้างเอกชน<br>Private<br>Employee | ทำงานส่วนตัว<br>Own Account<br>Worker | ช่วยธุรกิจ<br>ครอบครัว<br>Unpaid Family<br>Worker | รวม  | เพศ                                                  |                                                         |                     |
| ชาย     | 140.6                       | 629.2                                   | 1,857.9                             | 3,073.0                               | 1,398.5                                           | 52.4 | MALE                                                 |                                                         |                     |
| 246.4   | 65.8                        | 152.9                                   | 13.7                                | 9.9                                   | 1.0                                               | 3.1  | 1. Legislators, senior officials and managers        |                                                         |                     |
| 180.0   | 4.4                         | 152.0                                   | 16.7                                | 6.5                                   | 0.1                                               | 0.3  | 2. Professionals                                     |                                                         |                     |
| 100.4   | 4.0                         | 53.5                                    | 33.2                                | 9.2                                   | 0.5                                               | -    | 3. Technicians and associate professionals           |                                                         |                     |
| 82.5    | -                           | 42.7                                    | 35.0                                | 3.0                                   | 1.9                                               | -    | 4. Clerks                                            |                                                         |                     |
| 812.3   | 15.1                        | 114.0                                   | 153.9                               | 314.6                                 | 212.7                                             | 2.0  | 5. Service workers and shop and market sales workers |                                                         |                     |
| 3,493.3 | 21.4                        | 5.7                                     | 79.9                                | 2,318.7                               | 1,067.3                                           | 0.3  | 6. Skilled agricultural and fishery workers          |                                                         |                     |
| 987.1   | 24.2                        | 28.8                                    | 660.4                               | 178.3                                 | 56.3                                              | 39.0 | 7. Craft and related trades workers                  |                                                         |                     |
| 466.4   | 4.5                         | 38.1                                    | 274.1                               | 140.5                                 | 8.6                                               | 0.7  | 8. Plant and machine operators and assemblers        |                                                         |                     |
| 783.0   | 1.3                         | 41.4                                    | 591.0                               | 92.2                                  | 49.9                                              | 7.1  | 9. Elementary occupations                            |                                                         |                     |
| 0.2     | -                           | -                                       | -                                   | 0.1                                   | 0.2                                               | -    | 10. Workers not classifiable by occupation           |                                                         |                     |
| 5,503.2 | 35.8                        | 513.1                                   | 1,164.9                             | 1,682.8                               | 2,098.9                                           | 7.7  | TOTAL                                                |                                                         |                     |
| 52.5    | 6.4                         | 28.3                                    | 11.6                                | 3.7                                   | 2.5                                               | -    | 1. Legislators, senior officials and managers        |                                                         |                     |
| 269.4   | 0.3                         | 241.1                                   | 25.5                                | 2.0                                   | 0.6                                               | -    | 2. Professionals                                     |                                                         |                     |
| 108.5   | -                           | 48.2                                    | 49.0                                | 6.9                                   | 4.4                                               | -    | 3. Technicians and associate professionals           |                                                         |                     |
| 198.0   | -                           | 93.7                                    | 95.8                                | 3.9                                   | 4.7                                               | -    | 4. Clerks                                            |                                                         |                     |
| 1,123.7 | 14.0                        | 80.1                                    | 227.7                               | 488.7                                 | 308.5                                             | 4.6  | 5. Service workers and shop and market sales workers |                                                         |                     |
| 2,647.6 | 11.4                        | 2.8                                     | 40.0                                | 948.6                                 | 1,644.7                                           | -    | 6. Skilled agricultural and fishery workers          |                                                         |                     |
| 379.1   | 2.7                         | 2.1                                     | 151.6                               | 161.0                                 | 59.8                                              | 1.9  | 7. Craft and related trades workers                  |                                                         |                     |
| 187.5   | 0.7                         | 1.2                                     | 148.7                               | 27.3                                  | 9.5                                               | -    | 8. Plant and machine operators and assemblers        |                                                         |                     |
| 536.8   | 0.3                         | 15.7                                    | 415.0                               | 40.7                                  | 64.0                                              | 1.2  | 9. Elementary occupations                            |                                                         |                     |
| 0.1     | -                           | -                                       | -                                   | -                                     | 0.1                                               | -    | 10. Workers not classifiable by occupation           |                                                         |                     |

ตารางที่ 6 จำนวนผู้มีงานทำ จำแนกตามสถานภาพทำงาน อาชีพ เพศ และเขตการปกครอง ภาคตะวันออกเฉียงเหนือ (ต่อ)  
TABLE 6 EMPLOYED PERSONS BY WORK STATUS, OCCUPATION, SEX AND AREA, NORTHEASTERN REGION (Contd.)

หน่วยเป็นพัน : in Thousands

| อาชีพ                                                                  | ในเขตเทศบาล MUNICIPAL AREA |                                         |                                     |                                       |                                                   |         | รวม | การรวมกลุ่ม<br>Members of<br>Producers'<br>Cooperatives | OCCUPATION |
|------------------------------------------------------------------------|----------------------------|-----------------------------------------|-------------------------------------|---------------------------------------|---------------------------------------------------|---------|-----|---------------------------------------------------------|------------|
|                                                                        | นายจ้าง<br>Employer        | ลูกจ้างรัฐบาล<br>Government<br>Employee | ลูกจ้างเอกชน<br>Private<br>Employee | ทำงานส่วนตัว<br>Own Account<br>Worker | ช่วยธุรกิจ<br>ครอบครัว<br>Unpaid Family<br>Worker | TOTAL   |     |                                                         |            |
| ยอดรวม                                                                 | 57.1                       | 392.7                                   | 651.2                               | 811.0                                 | 575.5                                             | 2,493.0 | 5.5 | TOTAL                                                   |            |
| ชาย                                                                    | 41.0                       | 205.5                                   | 387.3                               | 492.8                                 | 224.3                                             | 1,355.4 | 4.6 | MALE                                                    |            |
| 1. ผู้บัญญัติกฎหมาย ข้าราชการระดับอาวุโส<br>และผู้จัดการ               | 17.9                       | 32.4                                    | 7.1                                 | 5.0                                   | 0.2                                               | 63.2    | 0.6 | 1. Legislators, senior officials<br>and managers        |            |
| 2. ผู้ประกอบวิชาชีพด้านต่างๆ                                           | 1.0                        | 54.3                                    | 8.2                                 | 2.9                                   | 0.1                                               | 66.7    | 0.3 | 2. Professionals                                        |            |
| 3. ผู้ประกอบวิชาชีพด้านเทคนิคสาขาต่างๆ<br>และอาชีพที่เกี่ยวข้อง        | 0.4                        | 25.7                                    | 13.2                                | 3.5                                   | 0.5                                               | 43.3    | -   | 3. Technicians and associate<br>professionals           |            |
| 4. เสมียน                                                              | -                          | 16.1                                    | 10.5                                | 2.2                                   | 0.2                                               | 29.0    | -   | 4. Clerks                                               |            |
| 5. พนักงานบริการและพนักงานในร้านค้า<br>และตลาด                         | 9.4                        | 35.0                                    | 53.7                                | 111.2                                 | 70.8                                              | 280.5   | 0.3 | 5. Service workers and shop and market<br>sales workers |            |
| 6. ผู้ปฏิบัติงานที่มีฝีมือในด้านการเกษตร<br>และการประมง                | 2.8                        | 2.0                                     | 8.4                                 | 274.0                                 | 130.9                                             | 418.4   | 0.3 | 6. Skilled agricultural and fishery<br>workers          |            |
| 7. ผู้ปฏิบัติงานด้านความสามารถทางฝีมือ<br>และธุรกิจการค้าที่เกี่ยวข้อง | 8.7                        | 15.1                                    | 134.9                               | 47.1                                  | 10.8                                              | 219.6   | 3.0 | 7. Craft and related trades<br>workers                  |            |
| 8. ผู้ปฏิบัติการโรงงานและเครื่องจักร<br>และผู้ปฏิบัติงานด้านการประกอบ  | 0.4                        | 10.4                                    | 57.0                                | 29.0                                  | 1.3                                               | 98.2    | -   | 8. Plant and machine operators<br>and assemblers        |            |
| 9. อาชีพขั้นพื้นฐานต่างๆ ในด้านการขาย<br>และการให้บริการ               | 0.4                        | 14.5                                    | 94.4                                | 17.7                                  | 9.3                                               | 136.4   | 0.1 | 9. Elementary occupations                               |            |
| 10. คนงานซึ่งมิได้จำแนกไว้ในหมวดอื่น                                   | -                          | -                                       | -                                   | 0.1                                   | 0.2                                               | 0.2     | -   | 10. Workers not classifiable by occupation              |            |

ตารางที่ 6 จำนวนผู้มีงานทำ จำแนกตามสถานภาพทำงาน อาชีพ เพศ และเขตการปกครอง ภาคตะวันออกเฉียงเหนือ (ต่อ)  
TABLE 6 EMPLOYED PERSONS BY WORK STATUS, OCCUPATION, SEX AND AREA, NORTHEASTERN REGION (Contd.)

ไตรมาสที่ 2/2556 : Quarter 2/2013

หน่วยเป็นพัน : in Thousands

| อาชีพ                                    | สถานภาพการทำงาน Work Status |                     |                                         |                                     |                                       |                                                   |     | การรวมกลุ่ม<br>Members of<br>Producers'<br>Cooperatives | OCCUPATION |
|------------------------------------------|-----------------------------|---------------------|-----------------------------------------|-------------------------------------|---------------------------------------|---------------------------------------------------|-----|---------------------------------------------------------|------------|
|                                          | รวม                         | นายจ้าง<br>Employer | ลูกจ้างรัฐบาล<br>Government<br>Employee | ลูกจ้างเอกชน<br>Private<br>Employee | ทำงานส่วนตัว<br>Own Account<br>Worker | ช่วยธุรกิจ<br>ครอบครัว<br>Unpaid Family<br>Worker |     |                                                         |            |
| หญิง                                     | 1,137.6                     | 16.1                | 187.2                                   | 263.9                               | 318.2                                 | 351.2                                             | 0.9 | TOTAL                                                   |            |
| 1. ผู้บัญญัติกฎหมาย ข้าราชการระดับอาวุโส | 16.5                        | 3.8                 | 6.7                                     | 4.1                                 | 1.0                                   | 0.8                                               | -   | 1. Legislators, senior officials<br>and managers        |            |
| และผู้จัดการ                             |                             |                     |                                         |                                     |                                       |                                                   |     |                                                         |            |
| 2. ผู้ประกอบวิชาชีพด้านต่าง ๆ            | 105.6                       | 0.3                 | 94.1                                    | 8.7                                 | 2.0                                   | 0.6                                               | -   | 2. Professionals                                        |            |
| 3. ผู้ประกอบวิชาชีพด้านเทคนิคสาขาต่าง ๆ  | 36.7                        | -                   | 17.5                                    | 14.9                                | 3.0                                   | 1.4                                               | -   | 3. Technicians and associate<br>professionals           |            |
| และอาชีพที่เกี่ยวข้อง                    |                             |                     |                                         |                                     |                                       |                                                   |     |                                                         |            |
| 4. เสมียน                                | 73.0                        | -                   | 41.4                                    | 29.9                                | 0.7                                   | 1.1                                               | -   | 4. Clerks                                               |            |
| 5. พนักงานบริการและพนักงานในร้านค้า      | 377.7                       | 9.2                 | 20.2                                    | 77.3                                | 148.8                                 | 121.9                                             | 0.3 | 5. Service workers and shop and market<br>sales workers |            |
| และตลาด                                  |                             |                     |                                         |                                     |                                       |                                                   |     |                                                         |            |
| 6. ผู้ปฏิบัติงานที่มีฝีมือในด้านการเกษตร | 321.0                       | 0.9                 | 0.5                                     | 6.6                                 | 119.3                                 | 193.7                                             | -   | 6. Skilled agricultural and fishery<br>workers          |            |
| และการประมง                              |                             |                     |                                         |                                     |                                       |                                                   |     |                                                         |            |
| 7. ผู้ปฏิบัติงานด้านความสามารถทางฝีมือ   | 65.1                        | 1.5                 | 0.7                                     | 27.0                                | 23.2                                  | 12.3                                              | 0.5 | 7. Craft and related trades<br>workers                  |            |
| และธุรกิจการค้าที่เกี่ยวข้อง             |                             |                     |                                         |                                     |                                       |                                                   |     |                                                         |            |
| 8. ผู้ปฏิบัติการโรงงานและเครื่องจักร     | 33.5                        | 0.1                 | 0.4                                     | 25.9                                | 4.3                                   | 2.8                                               | -   | 8. Plant and machine operators<br>and assemblers        |            |
| และผู้ปฏิบัติงานด้านการประกอบ            |                             |                     |                                         |                                     |                                       |                                                   |     |                                                         |            |
| 9. อาชีพขั้นพื้นฐานต่างๆ ในด้านการขาย    | 108.3                       | 0.3                 | 5.7                                     | 69.5                                | 16.0                                  | 16.6                                              | 0.2 | 9. Elementary occupations                               |            |
| และการให้บริการ                          |                             |                     |                                         |                                     |                                       |                                                   |     |                                                         |            |
| 10. คนงานซึ่งไม่ได้จำแนกไว้ทั้งหมดอื่น   | 0.1                         | -                   | -                                       | -                                   | -                                     | 0.1                                               | -   | 10. Workers not classifiable by occupation              |            |

ตารางที่ 6 จำนวนผู้มีงานทำ จำแนกตามสถานภาพทำงาน อาชีพ เพศ และเขตการปกครอง ภาคตะวันออกเฉียงเหนือ (ต่อ)  
TABLE 6 EMPLOYED PERSONS BY WORK STATUS, OCCUPATION, SEX AND AREA, NORTHEASTERN REGION (Contd.)

ไตรมาสที่ 2/2556 : Quarter 2/2013

นอกเขตเทศบาล NON-MUNICIPAL AREA

หน่วยเป็นพัน : In Thousands

| อาชีพ                                                                  | สถานภาพการทำงาน Work Status |                     |                                         |                                     |                                       |                                                   | การรวมกลุ่ม<br>Members of<br>Producers'<br>Cooperatives | OCCUPATION                                              |
|------------------------------------------------------------------------|-----------------------------|---------------------|-----------------------------------------|-------------------------------------|---------------------------------------|---------------------------------------------------|---------------------------------------------------------|---------------------------------------------------------|
|                                                                        | รวม                         | นายจ้าง<br>Employer | ลูกจ้างรัฐบาล<br>Government<br>Employee | ลูกจ้างเอกชน<br>Private<br>Employee | ทำงานส่วนตัว<br>Own Account<br>Worker | ช่วยธุรกิจ<br>ครอบครัว<br>Unpaid Family<br>Worker |                                                         |                                                         |
|                                                                        | Total                       | Employer            | Government<br>Employee                  | Private<br>Employee                 | Own Account<br>Worker                 | Unpaid Family<br>Worker                           | Members of<br>Producers'<br>Cooperatives                |                                                         |
| <b>ยอดรวม</b>                                                          | <b>10,161.8</b>             | <b>119.2</b>        | <b>749.6</b>                            | <b>2,371.6</b>                      | <b>3,944.7</b>                        | <b>2,921.9</b>                                    | <b>54.7</b>                                             | <b>TOTAL</b>                                            |
| <b>ชาย</b>                                                             | <b>5,796.1</b>              | <b>99.6</b>         | <b>423.7</b>                            | <b>1,470.6</b>                      | <b>2,580.2</b>                        | <b>1,174.2</b>                                    | <b>47.9</b>                                             | <b>MALE</b>                                             |
| 1. ผู้บัญญัติกฎหมาย ข้าราชการระดับอาวุโส<br>และผู้จัดการ               | 183.2                       | 47.9                | 120.5                                   | 6.6                                 | 4.9                                   | 0.8                                               | 2.5                                                     | 1. Legislators, senior officials<br>and managers        |
| 2. ผู้ประกอบวิชาชีพด้านต่างๆ                                           | 113.3                       | 3.5                 | 97.8                                    | 8.5                                 | 3.6                                   | -                                                 | -                                                       | 2. Professionals                                        |
| 3. ผู้ประกอบวิชาชีพด้านเทคนิคสาขาต่างๆ<br>และอาชีพที่เกี่ยวข้อง        | 57.1                        | 3.6                 | 27.8                                    | 20.0                                | 5.7                                   | -                                                 | -                                                       | 3. Technicians and associate<br>professionals           |
| 4. เสมียน                                                              | 53.5                        | -                   | 26.5                                    | 24.5                                | 0.8                                   | 1.7                                               | -                                                       | 4. Clerks                                               |
| 5. พนักงานบริการและพนักงานในร้านค้า<br>และตลาด                         | 531.8                       | 5.6                 | 79.0                                    | 100.3                               | 203.4                                 | 141.9                                             | 1.7                                                     | 5. Service workers and shop and market<br>sales workers |
| 6. ผู้ปฏิบัติงานที่มีฝีมือในด้านการเกษตร<br>และการประมง                | 3,074.9                     | 18.5                | 3.7                                     | 71.6                                | 2,044.7                               | 936.4                                             | -                                                       | 6. Skilled agricultural and fishery<br>workers          |
| 7. ผู้ปฏิบัติงานด้านความสามารถทางฝีมือ<br>และธุรกิจการค้าที่เกี่ยวข้อง | 767.5                       | 15.5                | 13.7                                    | 525.6                               | 131.2                                 | 45.5                                              | 36.0                                                    | 7. Craft and related trades<br>workers                  |
| 8. ผู้ปฏิบัติการโรงงานและเครื่องจักร<br>และผู้ปฏิบัติงานด้านการประกอบ  | 368.3                       | 4.0                 | 27.7                                    | 217.1                               | 111.5                                 | 7.2                                               | 0.7                                                     | 8. Plant and machine operators<br>and assemblers        |
| 9. อาชีพขั้นพื้นฐานต่างๆ ในด้านการขาย<br>และการให้บริการ               | 646.6                       | 0.9                 | 26.9                                    | 496.6                               | 74.5                                  | 40.7                                              | 7.0                                                     | 9. Elementary occupations                               |
| 10. คนงานซึ่งไม่ได้จำแนกไว้ในหมวดอื่น                                  | -                           | -                   | -                                       | -                                   | -                                     | -                                                 | -                                                       | 10. Workers not classifiable by occupation              |

ตารางที่ 6 จำนวนผู้มีงานทำ จำแนกตามสถานภาพทำงาน อาชีพ เพศ และเขตการปกครอง ภาคตะวันออกเฉียงเหนือ (ต่อ)  
 TABLE 6 EMPLOYED PERSONS BY WORK STATUS, OCCUPATION, SEX AND AREA, NORTHEASTERN REGION (Contd.)

ไตรมาสที่ 2/2556 : Quarter 2/2013

นอกเขตเทศบาล NON-MUNICIPAL AREA

หน่วยเป็นพัน : In Thousands

| อาชีพ                                                                  | สถานภาพการทำงาน Work Status |                        |                                         |                                     |                                       |                                                   | การรวมกลุ่ม<br>Members of<br>Producers'<br>Cooperatives | OCCUPATION                                              |
|------------------------------------------------------------------------|-----------------------------|------------------------|-----------------------------------------|-------------------------------------|---------------------------------------|---------------------------------------------------|---------------------------------------------------------|---------------------------------------------------------|
|                                                                        | รวม                         | นายจ้าง<br>Employer    | ลูกจ้างรัฐบาล<br>Government<br>Employee | ลูกจ้างเอกชน<br>Private<br>Employee | ทำงานส่วนตัว<br>Own Account<br>Worker | ช่วยธุรกิจ<br>ครอบครัว<br>Unpaid Family<br>Worker |                                                         |                                                         |
| Total                                                                  | Employer                    | Government<br>Employee | Private<br>Employee                     | Own Account<br>Worker               | Unpaid Family<br>Worker               | Cooperatives                                      | TOTAL                                                   |                                                         |
| หญิง                                                                   | 4,365.7                     | 19.7                   | 325.9                                   | 901.1                               | 1,364.6                               | 1,747.7                                           | 6.8                                                     | TOTAL                                                   |
| 1. ผู้บัญญัติกฎหมาย ข้าราชการระดับอาวุโส<br>และผู้จัดการ               | 36.1                        | 2.6                    | 21.6                                    | 7.5                                 | 2.7                                   | 1.7                                               | -                                                       | 1. Legislators, senior officials<br>and managers        |
| 2. ผู้ประกอบวิชาชีพด้านต่างๆ                                           | 163.8                       | -                      | 147.0                                   | 16.8                                | -                                     | -                                                 | -                                                       | 2. Professionals                                        |
| 3. ผู้ประกอบวิชาชีพด้านเทคนิคสาขาต่างๆ<br>และอาชีพที่เกี่ยวข้อง        | 71.7                        | -                      | 30.6                                    | 34.2                                | 3.9                                   | 3.1                                               | -                                                       | 3. Technicians and associate<br>professionals           |
| 4. เสมียน                                                              | 125.0                       | -                      | 52.3                                    | 65.9                                | 3.2                                   | 3.6                                               | -                                                       | 4. Clerks                                               |
| 5. พนักงานบริการและพนักงานในร้านค้า<br>และตลาด                         | 746.0                       | 4.8                    | 59.9                                    | 150.4                               | 339.9                                 | 186.6                                             | 4.4                                                     | 5. Service workers and shop and market<br>sales workers |
| 6. ผู้ปฏิบัติงานที่มีฝีมือในด้านการเกษตร<br>และการประมง                | 2,326.6                     | 10.6                   | 2.3                                     | 33.4                                | 829.3                                 | 1,451.0                                           | -                                                       | 6. Skilled agricultural and fishery<br>workers          |
| 7. ผู้ปฏิบัติงานด้านความสามารถทางฝีมือ<br>และธุรกิจการค้าที่เกี่ยวข้อง | 314.0                       | 1.2                    | 1.4                                     | 124.6                               | 137.9                                 | 47.5                                              | 1.5                                                     | 7. Craft and related trades<br>workers                  |
| 8. ผู้ปฏิบัติการโรงงานและเครื่องจักร<br>และผู้ปฏิบัติงานด้านการประกอบ  | 154.0                       | 0.6                    | 0.9                                     | 122.8                               | 23.1                                  | 6.7                                               | -                                                       | 8. Plant and machine operators<br>and assemblers        |
| 9. อาชีพขั้นพื้นฐานต่างๆ ในด้านการขาย<br>และการให้บริการ               | 428.5                       | -                      | 10.0                                    | 345.5                               | 24.6                                  | 47.4                                              | 1.0                                                     | 9. Elementary occupations                               |
| 10. คนงานซึ่งมิได้จำแนกไว้ในหมวดอื่น                                   | -                           | -                      | -                                       | -                                   | -                                     | -                                                 | -                                                       | 10. Workers not classifiable by occupation              |



ตารางที่ 7 จำนวนผู้มีงานทำ จำแนกตามสถานภาพทำงาน อุตสาหกรรม ภาคตะวันออกเฉียงเหนือ

TABLE 7 EMPLOYED PERSONS BY WORK STATUS, INDUSTRY, NORTHEASTERN REGION

ไตรมาสที่ 2/2556 : Quarter-2/2013

หน่วยเป็นพัน : In Thousands

| อุตสาหกรรม                                  | สถานภาพการทำงาน Work Status |          |                     |                  |                    |                      |                                    | TOTAL                                                                                                                         | INDUSTRY |
|---------------------------------------------|-----------------------------|----------|---------------------|------------------|--------------------|----------------------|------------------------------------|-------------------------------------------------------------------------------------------------------------------------------|----------|
|                                             | รวม                         | นายจ้าง  | ลูกจ้างรัฐบาล       | ลูกจ้างเอกชน     | ทำงานส่วนตัว       | ช่วยธุรกิจครอบครัว   | การรวมกลุ่ม                        |                                                                                                                               |          |
|                                             | Total                       | Employer | Government Employee | Private Employee | Own Account Worker | Unpaid Family Worker | Members of Producers' Cooperatives |                                                                                                                               |          |
| ยอดรวม                                      | 12,654.7                    | 176.3    | 1,142.3             | 3,022.8          | 4,755.7            | 3,497.4              | 60.2                               | TOTAL                                                                                                                         |          |
| 1 เกษตรกรรม การป่าไม้ และการประมง           | 6,629.0                     | 34.1     | 1.8                 | 554.5            | 3,324.8            | 2,713.5              | 0.3                                | 1. Agriculture, forestry and fishing                                                                                          |          |
| 2. การทำเหมืองแร่ และเหมืองหิน              | 14.7                        | 0.6      | -                   | 13.7             | 0.4                | 0.1                  | -                                  | 2. Mining and quarrying                                                                                                       |          |
| 3. การผลิต                                  | 1,068.0                     | 14.8     | 1.1                 | 657.4            | 282.4              | 108.2                | 4.0                                | 3. Manufacturing                                                                                                              |          |
| 4. ไฟฟ้า ก๊าซ ไอน้ำและระบบปรับอากาศ         | 23.6                        | -        | 17.1                | 6.6              | -                  | -                    | -                                  | 4. Electricity, gas, steam and air conditioning supply                                                                        |          |
| 5. การจัดหา การจัดการและการบำบัดน้ำเสีย     | 25.9                        | -        | 8.5                 | 3.5              | 9.0                | 4.9                  | -                                  | 5. Water supply; sewerage, waste management and remediation activities                                                        |          |
| 6. การก่อสร้าง                              | 1,042.1                     | 71.8     | 1.8                 | 827.1            | 53.7               | 41.0                 | 46.8                               | 6. Construction                                                                                                               |          |
| 7. การขนส่ง และการขายปลีก การซ่อมยานยนต์    | 1,660.1                     | 34.5     | 0.3                 | 530.1            | 638.5              | 448.6                | 8.1                                | 7. Wholesale and retail trade; repair of motor vehicles and motorcycles                                                       |          |
| 8. การขนส่ง และสถานที่เก็บสินค้า            | 129.6                       | 1.1      | 7.1                 | 55.6             | 62.7               | 3.1                  | -                                  | 8. Transportation and storage                                                                                                 |          |
| 9. ที่พักแรมและบริการด้านอาหาร              | 513.8                       | 8.3      | 1.0                 | 108.2            | 244.0              | 152.4                | -                                  | 9. Accommodation and food service activities                                                                                  |          |
| 10. ข้อมูลข่าวสารและการสื่อสาร              | 27.5                        | 0.2      | 3.6                 | 13.5             | 9.6                | 0.6                  | -                                  | 10. Information and communication                                                                                             |          |
| 11. กิจกรรมทางการเงินและการประกันภัย        | 65.3                        | -        | 11.2                | 50.1             | 3.9                | 0.1                  | -                                  | 11. Financial and insurance activities                                                                                        |          |
| 12. กิจกรรมอสังหาริมทรัพย์                  | 10.3                        | 0.7      | 0.3                 | 6.4              | 2.4                | 0.5                  | -                                  | 12. Real estate activities                                                                                                    |          |
| 13. กิจกรรมทางวิชาชีพ วิทยาศาสตร์ และเทคนิค | 33.4                        | 1.5      | 8.6                 | 11.2             | 8.2                | 4.0                  | -                                  | 13. Professional, scientific and technical activities                                                                         |          |
| 14. กิจกรรมการบริหารและการสนับสนุน          | 36.4                        | 0.7      | 1.1                 | 26.4             | 6.0                | 2.3                  | -                                  | 14. Administrative and support service activities                                                                             |          |
| 15. การบริหารราชการ การป้องกันประเทศ        | 548.0                       | -        | 535.8               | 11.1             | 1.0                | -                    | -                                  | 15. Public administration and defence; compulsory social security                                                             |          |
| 16. การศึกษา                                | 373.7                       | 0.2      | 350.4               | 21.5             | 1.4                | 0.2                  | -                                  | 16. Education                                                                                                                 |          |
| 17. กิจกรรมด้านสุขภาพและงานสังคมสงเคราะห์   | 214.1                       | 0.3      | 188.9               | 23.0             | 1.9                | -                    | -                                  | 17. Human health and social work activities                                                                                   |          |
| 18. ศิลปะ ความบันเทิง และนันทนาการ          | 63.2                        | 4.8      | 2.9                 | 23.2             | 22.0               | 10.3                 | -                                  | 18. Arts, entertainment and recreation                                                                                        |          |
| 19. กิจกรรมบริการด้านอื่น ๆ                 | 135.4                       | 2.8      | 1.1                 | 39.4             | 83.9               | 7.3                  | 1.0                                | 19. Other service activities                                                                                                  |          |
| 20. กิจกรรมการทำงานในครัวเรือนส่วนบุคคล     | 40.3                        | -        | -                   | 40.3             | -                  | -                    | -                                  | 20. Activities of households as employers; undifferentiated goods and services-producing activities of households for own use |          |
| 21. กิจกรรมขององค์การระหว่างประเทศ          | -                           | -        | -                   | -                | -                  | -                    | -                                  | 21. Activities of extraterritorial organizations and bodies                                                                   |          |
| 22. ไม่ทราบ                                 | 0.3                         | -        | -                   | -                | 0.1                | 0.3                  | -                                  | 22. Unknown                                                                                                                   |          |

ตารางที่ 7 จำนวนผู้จ้างงาน จำแนกตามสถานภาพทำงาน อุตสาหกรรม และเพศ ภาคตะวันออกเฉียงเหนือ  
TABLE 7 EMPLOYED PERSONS BY WORK STATUS, INDUSTRY AND SEX, NORTHEASTERN REGION

| อุตสาหกรรม<br>Industry                                                                          | สถานภาพการทำงาน Work Status |                     |                                         |                                     |                                       |                                                   | การรวมกลุ่ม<br>Members of<br>Producers'<br>Cooperatives | INDUSTRY                                                                                                                         |
|-------------------------------------------------------------------------------------------------|-----------------------------|---------------------|-----------------------------------------|-------------------------------------|---------------------------------------|---------------------------------------------------|---------------------------------------------------------|----------------------------------------------------------------------------------------------------------------------------------|
|                                                                                                 | รวม<br>Total                | นายจ้าง<br>Employer | ลูกจ้างรัฐบาล<br>Government<br>Employee | ลูกจ้างเอกชน<br>Private<br>Employee | ทำงานส่วนตัว<br>Own Account<br>Worker | จ้างบริษัท<br>ครอบครัว<br>Unpaid Family<br>Worker |                                                         |                                                                                                                                  |
|                                                                                                 |                             |                     |                                         |                                     |                                       |                                                   |                                                         |                                                                                                                                  |
|                                                                                                 |                             |                     |                                         |                                     |                                       |                                                   |                                                         | MALE                                                                                                                             |
| <b>ชาย</b>                                                                                      | <b>7,151.5</b>              | <b>140.6</b>        | <b>629.2</b>                            | <b>1,857.9</b>                      | <b>3,073.0</b>                        | <b>1,398.5</b>                                    | <b>524</b>                                              |                                                                                                                                  |
| 1 เกษตรกรรม การป่าไม้ และการประมง                                                               | 3,817.7                     | 22.6                | 1.8                                     | 351.4                               | 2,374.0                               | 1,067.6                                           | 0.3                                                     | 1. Agriculture, forestry and fishing                                                                                             |
| 2. การทำเหมืองแร่ และเหมืองหิน                                                                  | 10.3                        | 0.1                 | -                                       | 9.9                                 | 0.4                                   | -                                                 | -                                                       | 2. Mining and quarrying                                                                                                          |
| 3. การผลิต                                                                                      | 466.1                       | 11.1                | 1.0                                     | 307.5                               | 104.5                                 | 39.6                                              | 2.4                                                     | 3. Manufacturing                                                                                                                 |
| 4. ไฟฟ้า ก๊าซ ไอน้ำ และระบบปรับอากาศ                                                            | 20.7                        | -                   | 15.8                                    | 4.9                                 | -                                     | -                                                 | -                                                       | 4. Electricity, gas, steam and air conditioning supply                                                                           |
| 5. การจัดหาไฟฟ้า การจัดการและการบำบัดน้ำเสีย<br>ของเสีย และสิ่งปฏิกูล                           | 19.4                        | -                   | 6.8                                     | 2.3                                 | 8.1                                   | 2.2                                               | -                                                       | 5. Water supply; sewerage, waste management<br>and remediation activities                                                        |
| 6. การก่อสร้าง                                                                                  | 876.6                       | 71.1                | 1.8                                     | 684.7                               | 49.2                                  | 24.7                                              | 45.2                                                    | 6. Construction                                                                                                                  |
| 7. การขายส่ง และการขายปลีก การซ่อมยานยนต์                                                       | 841.1                       | 22.5                | 0.3                                     | 304.3                               | 326.0                                 | 184.5                                             | 3.5                                                     | 7. Wholesale and retail trade; repair of motor vehicles and motorcycles                                                          |
| 8. การขนส่ง และสถานที่เก็บสินค้า                                                                | 114.2                       | 0.2                 | 5.3                                     | 46.9                                | 60.6                                  | 1.3                                               | -                                                       | 8. Transportation and storage                                                                                                    |
| 9. ที่พักแรมและบริการด้านอาหาร                                                                  | 185.6                       | 4.1                 | 0.3                                     | 32.8                                | 82.1                                  | 66.3                                              | -                                                       | 9. Accommodation and food service activities                                                                                     |
| 10. ข้อมูลข่าวสารและการสื่อสาร                                                                  | 15.1                        | 0.2                 | 3.0                                     | 7.3                                 | 4.5                                   | 0.2                                               | -                                                       | 10. Information and communication                                                                                                |
| 11. กิจกรรมทางธุรกิจและการประกันภัย                                                             | 27.5                        | -                   | 5.6                                     | 20.8                                | 1.0                                   | 0.1                                               | -                                                       | 11. Financial and insurance activities                                                                                           |
| 12. กิจกรรมอสังหาริมทรัพย์                                                                      | 3.8                         | 0.4                 | -                                       | 1.8                                 | 1.5                                   | 0.2                                               | -                                                       | 12. Real estate activities                                                                                                       |
| 13. กิจกรรมทางวิชาชีพ วิทยาศาสตร์ และเทคนิค                                                     | 22.4                        | 1.5                 | 3.6                                     | 8.2                                 | 7.3                                   | 1.9                                               | -                                                       | 13. Professional, scientific and technical activities                                                                            |
| 14. กิจกรรมการบริการและการบริการสนับสนุน                                                        | 21.7                        | 0.1                 | 0.9                                     | 14.2                                | 5.2                                   | 1.3                                               | -                                                       | 14. Administrative and support service activities                                                                                |
| 15. การบริหารราชการ การป้องกันประเทศ<br>การประชาสัมพันธ์                                        | 388.5                       | -                   | 378.2                                   | 9.2                                 | 1.0                                   | -                                                 | -                                                       | 15. Public administration and defence;<br>compulsory social security                                                             |
| 16. การศึกษา                                                                                    | 161.9                       | 0.1                 | 154.7                                   | 6.6                                 | 0.3                                   | 0.1                                               | -                                                       | 16. Education                                                                                                                    |
| 17. กิจกรรมด้านสุขภาพและงานสังคมสงเคราะห์                                                       | 51.3                        | 0.2                 | 48.1                                    | 3.0                                 | -                                     | -                                                 | -                                                       | 17. Human health and social work activities                                                                                      |
| 18. ศิลปะ ความบันเทิง และนันทนาการ                                                              | 62.8                        | 4.6                 | 1.3                                     | 12.8                                | 13.7                                  | 5.3                                               | -                                                       | 18. Arts, entertainment and recreation                                                                                           |
| 19. กิจกรรมบริการด้านอื่น ๆ                                                                     | 6.9                         | 2.0                 | 0.7                                     | 22.4                                | 33.6                                  | 3.1                                               | 1.0                                                     | 19. Other service activities                                                                                                     |
| 20. กิจกรรมการจ้างงานในครัวเรือนส่วนบุคคล<br>การผลิตสินค้าและบริการที่จำหน่ายปลีกใช้ในครัวเรือน | -                           | -                   | -                                       | 6.9                                 | -                                     | -                                                 | -                                                       | 20. Activities of households as employers; undifferentiated goods<br>and services-producing activities of households for own use |
| 21. กิจกรรมขององค์การระหว่างประเทศ                                                              | 0.2                         | -                   | -                                       | -                                   | 0.1                                   | 0.2                                               | -                                                       | 21. Activities of extraterritorial organizations and bodies                                                                      |
| 22. ไม่ทราบ                                                                                     | -                           | -                   | -                                       | -                                   | -                                     | -                                                 | -                                                       | 22. Unknown                                                                                                                      |
| <b>หญิง</b>                                                                                     | <b>5,503.2</b>              | <b>35.8</b>         | <b>513.1</b>                            | <b>1,164.9</b>                      | <b>1,682.8</b>                        | <b>2,098.9</b>                                    | <b>7.7</b>                                              | <b>FEMALE</b>                                                                                                                    |
| 1 เกษตรกรรม การป่าไม้ และการประมง                                                               | 2,811.3                     | 11.5                | 0.1                                     | 203.0                               | 950.8                                 | 1,645.9                                           | -                                                       | 1. Agriculture, forestry and fishing                                                                                             |
| 2. การทำเหมืองแร่ และเหมืองหิน                                                                  | 4.4                         | 0.5                 | -                                       | 3.8                                 | -                                     | 0.1                                               | -                                                       | 2. Mining and quarrying                                                                                                          |
| 3. การผลิต                                                                                      | 601.9                       | 3.7                 | 0.2                                     | 349.9                               | 177.9                                 | 68.6                                              | 1.6                                                     | 3. Manufacturing                                                                                                                 |
| 4. ไฟฟ้า ก๊าซ ไอน้ำ และระบบปรับอากาศ                                                            | 2.9                         | -                   | 1.3                                     | 1.6                                 | -                                     | -                                                 | -                                                       | 4. Electricity, gas, steam and air conditioning supply                                                                           |
| 5. การจัดหาไฟฟ้า การจัดการและการบำบัดน้ำเสีย<br>ของเสีย และสิ่งปฏิกูล                           | 6.5                         | -                   | 1.7                                     | 1.3                                 | 0.9                                   | 2.7                                               | -                                                       | 5. Water supply; sewerage, waste management<br>and remediation activities                                                        |
| 6. การก่อสร้าง                                                                                  | 165.5                       | 0.8                 | -                                       | 142.4                               | 4.5                                   | 16.3                                              | 1.6                                                     | 6. Construction                                                                                                                  |
| 7. การขายส่ง และการขายปลีก การซ่อมยานยนต์                                                       | 819.0                       | 12.0                | -                                       | 225.8                               | 312.5                                 | 264.1                                             | 4.6                                                     | 7. Wholesale and retail trade; repair of motor vehicles and motorcycles                                                          |
| 8. การขนส่ง และสถานที่เก็บสินค้า                                                                | 15.5                        | 1.0                 | 1.8                                     | 8.7                                 | 2.1                                   | 1.9                                               | -                                                       | 8. Transportation and storage                                                                                                    |
| 9. ที่พักแรมและบริการด้านอาหาร                                                                  | 328.3                       | 4.2                 | 0.6                                     | 75.5                                | 161.9                                 | 86.1                                              | -                                                       | 9. Accommodation and food service activities                                                                                     |
| 10. ข้อมูลข่าวสารและการสื่อสาร                                                                  | 12.4                        | -                   | 0.6                                     | 6.3                                 | 5.1                                   | 0.4                                               | -                                                       | 10. Information and communication                                                                                                |
| 11. กิจกรรมทางธุรกิจและการประกันภัย                                                             | 6.5                         | -                   | 5.6                                     | 29.4                                | 2.9                                   | -                                                 | -                                                       | 11. Financial and insurance activities                                                                                           |
| 12. กิจกรรมอสังหาริมทรัพย์                                                                      | 6.5                         | 0.3                 | 0.3                                     | 4.7                                 | 0.9                                   | 0.3                                               | -                                                       | 12. Real estate activities                                                                                                       |
| 13. กิจกรรมทางวิชาชีพ วิทยาศาสตร์ และเทคนิค                                                     | 11.0                        | 0.2                 | 5.0                                     | 3.0                                 | 0.9                                   | 2.1                                               | -                                                       | 13. Professional, scientific and technical activities                                                                            |
| 14. กิจกรรมการบริการและการบริการสนับสนุน                                                        | 14.7                        | 0.5                 | 0.2                                     | 12.2                                | 0.8                                   | 1.0                                               | -                                                       | 14. Administrative and support service activities                                                                                |
| 15. การบริหารราชการ การป้องกันประเทศ<br>การประชาสัมพันธ์                                        | 159.5                       | -                   | 157.6                                   | 1.9                                 | -                                     | -                                                 | -                                                       | 15. Public administration and defence;<br>compulsory social security                                                             |
| 16. การศึกษา                                                                                    | 211.9                       | 0.1                 | 195.7                                   | 14.9                                | 1.1                                   | 0.1                                               | -                                                       | 16. Education                                                                                                                    |
| 17. กิจกรรมด้านสุขภาพและงานสังคมสงเคราะห์                                                       | 162.8                       | 0.2                 | 140.7                                   | 20.0                                | 1.9                                   | -                                                 | -                                                       | 17. Human health and social work activities                                                                                      |
| 18. ศิลปะ ความบันเทิง และนันทนาการ                                                              | 25.4                        | 0.1                 | 1.6                                     | 10.4                                | 8.4                                   | 5.0                                               | -                                                       | 18. Arts, entertainment and recreation                                                                                           |
| 19. กิจกรรมบริการด้านอื่น ๆ                                                                     | 72.6                        | 0.8                 | 0.3                                     | 17.0                                | 50.3                                  | 4.2                                               | -                                                       | 19. Other service activities                                                                                                     |
| 20. กิจกรรมการจ้างงานในครัวเรือนส่วนบุคคล<br>การผลิตสินค้าและบริการที่จำหน่ายปลีกใช้ในครัวเรือน | 33.4                        | -                   | -                                       | 33.4                                | -                                     | -                                                 | -                                                       | 20. Activities of households as employers; undifferentiated goods<br>and services-producing activities of households for own use |
| 21. กิจกรรมขององค์การระหว่างประเทศ                                                              | -                           | -                   | -                                       | -                                   | -                                     | -                                                 | -                                                       | 21. Activities of extraterritorial organizations and bodies                                                                      |
| 22. ไม่ทราบ                                                                                     | 0.1                         | -                   | -                                       | -                                   | -                                     | 0.1                                               | -                                                       | 22. Unknown                                                                                                                      |

ตารางที่ 7 จำนวนผู้มีงานทำ จำแนกตามสถานภาพทำงาน อุตสาหกรรม เพศ และเขตการปกครอง ภาคตะวันออกเฉียงเหนือ (ต่อ)  
TABLE 7 EMPLOYED PERSONS BY WORK STATUS, INDUSTRY, SEX AND AREA, NORTHEASTERN REGION (Contd.)

ไตรมาสที่ 2/2556 : Quarter 2/2013

ในเขตเทศบาล MUNICIPAL AREA

หน่วยเป็นพัน : In Thousands

| อุตสาหกรรม                                                                                       | รวม     | สถานภาพการทำงาน Work Status |                                         |                                     |                                       |                                                   |     |     |      | การรวมกลุ่ม<br>Members of<br>Producers'<br>Cooperatives                                                                          | INDUSTRY |
|--------------------------------------------------------------------------------------------------|---------|-----------------------------|-----------------------------------------|-------------------------------------|---------------------------------------|---------------------------------------------------|-----|-----|------|----------------------------------------------------------------------------------------------------------------------------------|----------|
|                                                                                                  |         | นายจ้าง<br>Employer         | ลูกจ้างรัฐบาล<br>Government<br>Employee | ลูกจ้างเอกชน<br>Private<br>Employee | ทำงานส่วนตัว<br>Own Account<br>Worker | ช่วยธุรกิจ<br>ครอบครัว<br>Unpaid Family<br>Worker | รวม | ชาย | หญิง |                                                                                                                                  |          |
| ยอดรวม                                                                                           | 2,493.0 | 57.1                        | 392.7                                   | 651.2                               | 811.0                                 | 575.5                                             | 5.5 |     |      | TOTAL                                                                                                                            |          |
| ชาย                                                                                              | 1,355.4 | 41.0                        | 205.5                                   | 387.3                               | 492.8                                 | 224.3                                             | 4.6 |     |      | MALE                                                                                                                             |          |
| 1 เกษตรกรรม การป่าไม้ และการประมง                                                                | 455.7   | 2.9                         | 0.9                                     | 42.4                                | 278.7                                 | 130.7                                             | 0.3 |     |      | 1. Agriculture, forestry and fishing                                                                                             |          |
| 2. การทำเหมืองแร่ และเหมืองหิน                                                                   | 3.6     | 0.1                         | -                                       | 3.5                                 | 0.1                                   | -                                                 | -   |     |      | 2. Mining and quarrying                                                                                                          |          |
| 3. การผลิต                                                                                       | 106.3   | 2.6                         | 0.6                                     | 72.8                                | 22.9                                  | 7.3                                               | -   |     |      | 3. Manufacturing                                                                                                                 |          |
| 4. ไฟฟ้า ก๊าซ ไอน้ำและระบบปรับอากาศ                                                              | 8.0     | -                           | 6.1                                     | 2.0                                 | -                                     | -                                                 | -   |     |      | 4. Electricity, gas, steam and air conditioning supply                                                                           |          |
| 5. การจัดการน้ำ การจัดการและการบำบัดน้ำเสีย<br>ของเสีย และสิ่งปฏิกูล                             | 3.7     | -                           | 3.0                                     | -                                   | 0.7                                   | -                                                 | -   |     |      | 5. Water supply, sewerage, waste management<br>and remediation activities                                                        |          |
| 6. การก่อสร้าง                                                                                   | 138.3   | 17.3                        | 0.2                                     | 103.8                               | 10.9                                  | 2.5                                               | 3.7 |     |      | 6. Construction                                                                                                                  |          |
| 7. การขนส่ง และการขายปลีก การซ่อมยานยนต์                                                         | 275.1   | 13.8                        | 0.3                                     | 97.3                                | 105.5                                 | 57.9                                              | 0.3 |     |      | 7. Wholesale and retail trade; repair of motor vehicles and motorcycles                                                          |          |
| 8. การขนส่ง และสถานที่เก็บสินค้า                                                                 | 38.2    | 0.2                         | 3.8                                     | 14.5                                | 19.6                                  | 0.2                                               | -   |     |      | 8. Transportation and storage                                                                                                    |          |
| 9. ที่พักแรมและบริการด้านอาหาร                                                                   | 71.2    | 2.9                         | -                                       | 16.7                                | 29.4                                  | 22.2                                              | -   |     |      | 9. Accommodation and food service activities                                                                                     |          |
| 10. ข้อมูลข่าวสารและการสื่อสาร                                                                   | 9.0     | 0.2                         | 3.0                                     | 3.0                                 | 2.7                                   | 0.2                                               | -   |     |      | 10. Information and communication                                                                                                |          |
| 11. กิจกรรมทางการเงินและการประกันภัย                                                             | 15.2    | -                           | 4.4                                     | 9.7                                 | 1.0                                   | 0.1                                               | -   |     |      | 11. Financial and insurance activities                                                                                           |          |
| 12. กิจกรรมอสังหาริมทรัพย์                                                                       | 3.5     | 0.4                         | -                                       | 1.8                                 | 1.2                                   | 0.2                                               | -   |     |      | 12. Real estate activities                                                                                                       |          |
| 13. กิจกรรมทางวิชาชีพ วิทยาศาสตร์ และเทคนิค                                                      | 5.1     | -                           | 1.1                                     | 0.7                                 | 3.3                                   | -                                                 | -   |     |      | 13. Professional, scientific and technical activities                                                                            |          |
| 14. กิจกรรมการบริหารและการสนับสนุน                                                               | 8.0     | 0.1                         | 0.9                                     | 3.5                                 | 3.5                                   | 0.1                                               | -   |     |      | 14. Administrative and support service activities                                                                                |          |
| 15. การบริหารราชการ การป้องกันประเทศ<br>การประกันสังคม                                           | 113.4   | -                           | 112.3                                   | 0.7                                 | 0.4                                   | -                                                 | -   |     |      | 15. Public administration and defence;<br>compulsory social security                                                             |          |
| 16. การศึกษา                                                                                     | 53.7    | 0.1                         | 50.6                                    | 2.5                                 | 0.3                                   | 0.1                                               | -   |     |      | 16. Education                                                                                                                    |          |
| 17. กิจกรรมด้านสุขภาพและงานสังคมสงเคราะห์                                                        | 20.1    | 0.2                         | 17.9                                    | 2.1                                 | -                                     | -                                                 | -   |     |      | 17. Human health and social work activities                                                                                      |          |
| 18. ศิลปะ ความบันเทิง และนันทนาการ                                                               | 7.5     | -                           | 0.4                                     | 4.4                                 | 2.1                                   | 0.5                                               | -   |     |      | 18. Arts, entertainment and recreation                                                                                           |          |
| 19. กิจกรรมบริการด้านอื่น ๆ                                                                      | 17.1    | 0.4                         | -                                       | 3.7                                 | 10.7                                  | 2.2                                               | 0.3 |     |      | 19. Other service activities                                                                                                     |          |
| 20. กิจกรรมการจ้างงานในครัวเรือนส่วนบุคคล<br>การผลิตสินค้าและบริการที่ขึ้นเองเพื่อใช้ในครัวเรือน | 2.4     | -                           | -                                       | 2.4                                 | -                                     | -                                                 | -   |     |      | 20. Activities of households as employers; undifferentiated goods<br>and services-producing activities of households for own use |          |
| 21. กิจกรรมขององค์การระหว่างประเทศ                                                               | -       | -                           | -                                       | -                                   | -                                     | -                                                 | -   |     |      | 21. Activities of extraterritorial organizations and bodies                                                                      |          |
| 22. ไม่ทราบ                                                                                      | 0.2     | -                           | -                                       | -                                   | 0.1                                   | 0.2                                               | -   |     |      | 22. Unknown                                                                                                                      |          |



ตารางที่ 7 จำนวนผู้มีงานทำ จำแนกตามสถานภาพทำงาน อุตสาหกรรม เพศ และเขตการปกครอง ภาคตะวันออกเฉียงเหนือ (ต่อ)  
TABLE 7 EMPLOYED PERSONS BY WORK STATUS, INDUSTRY, SEX AND AREA, NORTHEASTERN REGION (Contd.)

| อุตสาหกรรม                                                                                    | สถานภาพการทำงาน Work Status |          |                     |                  |                    |                      |                                    | INDUSTRY                                                                                                                      |
|-----------------------------------------------------------------------------------------------|-----------------------------|----------|---------------------|------------------|--------------------|----------------------|------------------------------------|-------------------------------------------------------------------------------------------------------------------------------|
|                                                                                               | รวม                         | นายจ้าง  | ลูกจ้างรัฐบาล       | ลูกจ้างเอกชน     | ทำงานส่วนตัว       | ช่วยธุรกิจครอบครัว   | การรวมกลุ่ม                        |                                                                                                                               |
|                                                                                               | Total                       | Employer | Government Employee | Private Employee | Own Account Worker | Unpaid Family Worker | Members of Producers' Cooperatives |                                                                                                                               |
| อุตสาหกรรม                                                                                    | 10,161.8                    | 119.2    | 749.6               | 2,371.6          | 3,944.7            | 2,921.9              | 54.7                               | TOTAL                                                                                                                         |
| ชาย                                                                                           | 5,796.1                     | 99.6     | 423.7               | 1,470.6          | 2,580.2            | 1,174.2              | 47.9                               | MALE                                                                                                                          |
| 1 เกษตรกรรม การป่าไม้ และการประมง                                                             | 3,362.0                     | 19.7     | 0.9                 | 309.1            | 2,095.3            | 936.9                | -                                  | 1. Agriculture, forestry and fishing                                                                                          |
| 2. การทำเหมืองแร่ และเหมืองหิน                                                                | 6.8                         | -        | -                   | 6.4              | 0.3                | -                    | -                                  | 2. Mining and quarrying                                                                                                       |
| 3. การผลิต                                                                                    | 359.9                       | 8.4      | 0.4                 | 234.7            | 81.6               | 32.3                 | 2.4                                | 3. Manufacturing                                                                                                              |
| 4. ไฟฟ้า ก๊าซ ไอน้ำและระบบปรับอากาศ                                                           | 12.7                        | -        | 9.7                 | 3.0              | -                  | -                    | -                                  | 4. Electricity, gas, steam and air conditioning supply                                                                        |
| 5. การจัดหา น้ำ การจัดการและบำบัดน้ำเสีย ของเสีย และสิ่งปฏิกูล                                | 15.7                        | -        | 3.8                 | 2.3              | 7.5                | 2.2                  | -                                  | 5. Water supply, sewerage, waste management and remediation activities                                                        |
| 6. การก่อสร้าง                                                                                | 738.3                       | 53.8     | 1.5                 | 580.9            | 38.4               | 22.2                 | 41.5                               | 6. Construction                                                                                                               |
| 7. การขายส่ง และการขายปลีก การซ่อมยานยนต์                                                     | 565.9                       | 8.7      | -                   | 207.0            | 220.4              | 126.7                | 3.2                                | 7. Wholesale and retail trade; repair of motor vehicles and motorcycles                                                       |
| 8. การขนส่ง และสถานที่เก็บสินค้า                                                              | 76.0                        | -        | 1.5                 | 32.4             | 41.0               | 1.1                  | -                                  | 8. Transportation and storage                                                                                                 |
| 9. ที่พักแรมและบริการด้านอาหาร                                                                | 114.3                       | 1.2      | 0.3                 | 16.0             | 52.7               | 44.1                 | -                                  | 9. Accommodation and food service activities                                                                                  |
| 10. ข้อมูลข่าวสารและการสื่อสาร                                                                | 6.1                         | -        | -                   | 4.3              | 1.8                | -                    | -                                  | 10. Information and communication                                                                                             |
| 11. กิจกรรมทางการเงินและการประกันภัย                                                          | 12.3                        | -        | 1.2                 | 11.1             | -                  | -                    | -                                  | 11. Financial and insurance activities                                                                                        |
| 12. กิจกรรมอสังหาริมทรัพย์                                                                    | 0.3                         | -        | -                   | -                | 0.3                | -                    | -                                  | 12. Real estate activities                                                                                                    |
| 13. กิจกรรมทางวิชาชีพ วิทยาศาสตร์ และเทคนิค                                                   | 17.3                        | 1.5      | 2.5                 | 7.5              | 4.0                | 1.9                  | -                                  | 13. Professional, scientific and technical activities                                                                         |
| 14. กิจกรรมการบริหารและการบริการสนับสนุน                                                      | 13.7                        | -        | -                   | 10.7             | 1.7                | 1.2                  | -                                  | 14. Administrative and support service activities                                                                             |
| 15. การบริหารราชการ การป้องกันประเทศ การประกันสังคม                                           | 275.1                       | -        | 265.9               | 8.5              | 0.6                | -                    | -                                  | 15. Public administration and defence; compulsory social security                                                             |
| 16. การศึกษา                                                                                  | 108.2                       | -        | 104.1               | 4.1              | -                  | -                    | -                                  | 16. Education                                                                                                                 |
| 17. กิจกรรมด้านสุขภาพและงานสังคมสงเคราะห์                                                     | 31.1                        | -        | 30.3                | 0.9              | -                  | -                    | -                                  | 17. Human health and social work activities                                                                                   |
| 18. ศิลปะ ความบันเทิง และนันทนาการ                                                            | 30.3                        | 4.6      | 0.9                 | 8.4              | 11.5               | 4.8                  | -                                  | 18. Arts, entertainment and recreation                                                                                        |
| 19. กิจกรรมบริการด้านอื่น ๆ                                                                   | 45.7                        | 1.6      | 0.7                 | 18.7             | 22.9               | 0.9                  | 0.7                                | 19. Other service activities                                                                                                  |
| 20. กิจกรรมการจ้างงานในครัวเรือนส่วนบุคคล การผลิตสินค้าและบริการที่ขึ้นเองเพื่อใช้ในครัวเรือน | 4.5                         | -        | -                   | 4.5              | -                  | -                    | -                                  | 20. Activities of households as employers; undifferentiated goods and services-producing activities of households for own use |
| 21. กิจกรรมขององค์กรระหว่างประเทศ                                                             | -                           | -        | -                   | -                | -                  | -                    | -                                  | 21. Activities of extraterritorial organizations and bodies                                                                   |
| 22. ไม่ทราบ                                                                                   | -                           | -        | -                   | -                | -                  | -                    | -                                  | 22. Unknown                                                                                                                   |

ตารางที่ 7 จำนวนผู้มีงานทำ จำแนกตามสถานภาพทำงาน อุตสาหกรรม เพศ และเขตการปกครอง ภาคตะวันออกเฉียงเหนือ (ต่อ)  
TABLE 7 EMPLOYED PERSONS BY WORK STATUS, INDUSTRY, SEX AND AREA, NORTHEASTERN REGION (Contd.)

| อุตสาหกรรม                                                                                    | สถานภาพการทำงาน Work Status |          |                     |                  |                    |                      |                                    | INDUSTRY                                                                                                                      |
|-----------------------------------------------------------------------------------------------|-----------------------------|----------|---------------------|------------------|--------------------|----------------------|------------------------------------|-------------------------------------------------------------------------------------------------------------------------------|
|                                                                                               | รวม                         | นายจ้าง  | ลูกจ้างรัฐบาล       | ลูกจ้างเอกชน     | ทำงานส่วนตัว       | ช่วยธุรกิจครอบครัว   | การรวมกลุ่ม                        |                                                                                                                               |
|                                                                                               | Total                       | Employer | Government Employee | Private Employee | Own Account Worker | Unpaid Family Worker | Members of Producers' Cooperatives |                                                                                                                               |
| หญิง                                                                                          | 4,365.7                     | 19.7     | 325.9               | 901.1            | 1,364.6            | 1,747.7              | 6.8                                | FEMALE                                                                                                                        |
| 1 เกษตรกรรม การป่าไม้ และการประมง                                                             | 2,467.4                     | 10.6     | -                   | 173.9            | 830.4              | 1,452.6              | -                                  | 1. Agriculture, forestry and fishing                                                                                          |
| 2. การทำเหมืองแร่ และเหมืองหิน                                                                | 3.5                         | 0.5      | -                   | 2.9              | -                  | -                    | -                                  | 2. Mining and quarrying                                                                                                       |
| 3. การผลิต                                                                                    | 495.4                       | 2.0      | -                   | 283.1            | 153.2              | 55.7                 | 1.5                                | 3. Manufacturing                                                                                                              |
| 4. ไฟฟ้า ก๊าซ ไอน้ำและระบบปรับอากาศ                                                           | 1.3                         | -        | -                   | 1.3              | -                  | -                    | -                                  | 4. Electricity, gas, steam and air conditioning supply                                                                        |
| 5. การจัดหา น้ำ การจัดการและบำบัดน้ำเสีย ของเสีย และสิ่งปฏิกูล                                | 4.6                         | -        | -                   | 1.3              | 0.9                | 2.5                  | -                                  | 5. Water supply, sewerage, waste management and remediation activities                                                        |
| 6. การก่อสร้าง                                                                                | 141.9                       | -        | -                   | 123.7            | 4.1                | 13.1                 | 1.0                                | 6. Construction                                                                                                               |
| 7. การขนส่ง และการขายปลีก การซ่อมยานยนต์                                                      | 553.2                       | 3.9      | -                   | 155.9            | 223.1              | 166.0                | 4.4                                | 7. Wholesale and retail trade; repair of motor vehicles and motorcycles                                                       |
| 8. การขนส่ง และสถานที่เก็บสินค้า                                                              | 12.2                        | 1.0      | 1.4                 | 7.5              | 1.0                | 1.4                  | -                                  | 8. Transportation and storage                                                                                                 |
| 9. ที่พักแรมและบริการด้านอาหาร                                                                | 212.0                       | 1.5      | -                   | 47.8             | 113.0              | 49.7                 | -                                  | 9. Accommodation and food service activities                                                                                  |
| 10. ข้อมูลข่าวสารและการสื่อสาร                                                                | 8.0                         | -        | -                   | 4.0              | 4.1                | -                    | -                                  | 10. Information and communication                                                                                             |
| 11. กิจกรรมทางการเงินและการประกันภัย                                                          | 22.4                        | -        | 1.5                 | 18.4             | 2.4                | -                    | -                                  | 11. Financial and insurance activities                                                                                        |
| 12. กิจกรรมอสังหาริมทรัพย์                                                                    | 3.6                         | -        | -                   | 3.1              | 0.5                | -                    | -                                  | 12. Real estate activities                                                                                                    |
| 13. กิจกรรมทางวิชาชีพ วิทยาศาสตร์ และเทคนิค                                                   | 6.1                         | -        | 2.4                 | 2.0              | -                  | 1.7                  | -                                  | 13. Professional, scientific and technical activities                                                                         |
| 14. กิจกรรมการบริหารและการบริการสนับสนุน                                                      | 9.5                         | -        | -                   | 9.5              | -                  | -                    | -                                  | 14. Administrative and support service activities                                                                             |
| 15. การบริหารราชการ การป้องกันประเทศ การประกันสังคม                                           | 95.9                        | -        | 94.6                | 1.4              | -                  | -                    | -                                  | 15. Public administration and defence; compulsory social security                                                             |
| 16. การศึกษา                                                                                  | 131.1                       | -        | 122.3               | 8.7              | -                  | -                    | -                                  | 16. Education                                                                                                                 |
| 17. กิจกรรมด้านสุขภาพและงานสังคมสงเคราะห์                                                     | 117.7                       | -        | 102.3               | 13.8             | 1.6                | -                    | -                                  | 17. Human health and social work activities                                                                                   |
| 18. ศิลปะ ความบันเทิง และนันทนาการ                                                            | 19.3                        | -        | 1.3                 | 7.3              | 6.5                | 4.2                  | -                                  | 18. Arts, entertainment and recreation                                                                                        |
| 19. กิจกรรมบริการด้านอื่น ๆ                                                                   | 37.3                        | 0.2      | -                   | 12.2             | 23.9               | 1.0                  | -                                  | 19. Other service activities                                                                                                  |
| 20. กิจกรรมการจ้างงานในครัวเรือนส่วนบุคคล การผลิตสินค้าและบริการที่ขึ้นเองเพื่อใช้ในครัวเรือน | 23.4                        | -        | -                   | 23.4             | -                  | -                    | -                                  | 20. Activities of households as employers; undifferentiated goods and services-producing activities of households for own use |
| 21. กิจกรรมขององค์กรระหว่างประเทศ                                                             | -                           | -        | -                   | -                | -                  | -                    | -                                  | 21. Activities of extraterritorial organizations and bodies                                                                   |
| 22. ไม่ทราบ                                                                                   | -                           | -        | -                   | -                | -                  | -                    | -                                  | 22. Unknown                                                                                                                   |

ตารางที่ 8 จำนวนผู้มีงานทำ จำแนกตามอาชีพ และอุตสาหกรรม ภาคตะวันออกเฉียงเหนือ

TABLE 8 EMPLOYED PERSONS BY OCCUPATION AND INDUSTRY , NORTHEASTERN REGION

ไตรมาสที่ 2/2556 : Quarter 2/2013

หน่วยเป็นพัน : In Thousands

| อาชีพ                                                              | อุตสาหกรรม Industry                 |                                      |                                                    |                                                              |             |                        |                                                             |                                                                |                                                         |                                                    |            |            |            | รวม  | OCCUPATION                                           |
|--------------------------------------------------------------------|-------------------------------------|--------------------------------------|----------------------------------------------------|--------------------------------------------------------------|-------------|------------------------|-------------------------------------------------------------|----------------------------------------------------------------|---------------------------------------------------------|----------------------------------------------------|------------|------------|------------|------|------------------------------------------------------|
|                                                                    | การป่าไม้และการประมง<br>Agriculture | การทำเหมืองแร่และเหมืองหิน<br>Mining | การผลิตไฟฟ้า ก๊าซไอน้ำระบบปรับอากาศ<br>Electricity | จัดหน้า บำบัดน้ำเสียและปรอลา<br>Water supply sewerage, waste | การก่อสร้าง | การขายปลีก การช้อปปิ้ง | การขนส่ง และสถานที่เก็บสินค้า<br>Transportation and storage | ที่พักแรมและ บริการด้านอาหาร<br>Accommodation and food service | ข้อมูลข่าวสารและการสื่อสาร<br>Information communication | การเงินและการประกันภัย<br>Financial Intermediation | การจ้างงาน | การจ้างงาน | การจ้างงาน |      |                                                      |
| Total                                                              | 6,629.0                             | 14.7                                 | 1,068.0                                            | 23.6                                                         | 25.9        | 1,042.1                | 1,660.1                                                     | 129.6                                                          | 513.8                                                   | 27.5                                               | 65.3       | 25.3       | 27.5       | 65.3 | TOTAL                                                |
| ยอดรวม                                                             | 12,654.7                            | 14.7                                 | 1,068.0                                            | 23.6                                                         | 25.9        | 1,042.1                | 1,660.1                                                     | 129.6                                                          | 513.8                                                   | 27.5                                               | 65.3       | 25.3       | 27.5       | 65.3 | TOTAL                                                |
| 1. ผู้ปฏิบัติงานขยาย ข้าราชการระดับอาวุโสและผู้จัดการ              | 298.9                               | 0.6                                  | 13.8                                               | 2.5                                                          | 0.4         | 68.8                   | 13.3                                                        | 5.2                                                            | 4.2                                                     | 1.2                                                | 4.6        | 1.2        | 1.2        | 4.6  | 1. Legislators, senior officials and managers        |
| 2. ผู้ประกอบวิชาชีพชั้นต้นต่าง ๆ                                   | 449.4                               | -                                    | 1.5                                                | 1.5                                                          | 0.9         | 0.9                    | 5.3                                                         | -                                                              | 5.0                                                     | 3.3                                                | 7.9        | 3.3        | 3.3        | 7.9  | 2. Professionals                                     |
| 3. ผู้ประกอบวิชาชีพชั้นเทคนิคสาขาต่าง ๆ และอาชีพที่เกี่ยวข้อง      | 208.9                               | -                                    | 21.7                                               | 3.8                                                          | 2.1         | 13.2                   | 16.7                                                        | 2.3                                                            | 0.8                                                     | 9.4                                                | 25.7       | 9.4        | 9.4        | 25.7 | 3. Technicians and associate professionals           |
| 4. เสมียน                                                          | 280.5                               | 1.0                                  | 30.1                                               | 2.5                                                          | 0.7         | 4.2                    | 46.9                                                        | 12.4                                                           | 7.9                                                     | 2.6                                                | 20.8       | 2.6        | 2.6        | 20.8 | 4. Clerks                                            |
| 5. พนักงานบริการและพนักงานในร้านค้าและตลาด                         | 1,936.0                             | 1.1                                  | 26.5                                               | 0.8                                                          | 1.5         | -                      | 1,135.4                                                     | 3.5                                                            | 449.0                                                   | 4.0                                                | 2.2        | 4.0        | 4.0        | 2.2  | 5. Service workers and shop and market sales workers |
| 6. ผู้ปฏิบัติงานที่มีฝีมือในด้านการเกษตรและการประมง                | 6,140.9                             | -                                    | 5.9                                                | -                                                            | -           | -                      | 8.5                                                         | -                                                              | 0.1                                                     | -                                                  | -          | -          | -          | -    | 6. Skilled agricultural and fishery workers          |
| 7. ผู้ปฏิบัติงานด้านความสามารถทางฝีมือและธุรกิจการค้าที่เกี่ยวข้อง | 1,366.2                             | 1.2                                  | 570.6                                              | 6.8                                                          | 2.0         | 559.1                  | 160.2                                                       | 0.9                                                            | 1.5                                                     | 6.4                                                | 0.9        | 6.4        | 6.4        | 0.9  | 7. Craft and related trades workers                  |
| 8. ผู้ปฏิบัติการโรงงานและเครื่องจักรและผู้ปฏิบัติงานด้านการประกอบ  | 653.9                               | 94.9                                 | 319.2                                              | 3.1                                                          | 1.7         | 44.6                   | 39.2                                                        | 97.6                                                           | 0.4                                                     | -                                                  | 2.2        | -          | -          | 2.2  | 8. Plant and machine operators and assemblers        |
| 9. อาชีพพื้นฐานต่างๆ ในด้านการขายและการให้บริการ                   | 1,319.7                             | 412.8                                | 78.7                                               | 2.7                                                          | 16.5        | 351.4                  | 234.7                                                       | 7.7                                                            | 44.9                                                    | 0.8                                                | 1.1        | 0.8        | 0.8        | 1.1  | 9. Elementary occupations                            |
| 10. คนงานซึ่งมิได้จำแนกไว้ในหมวดอื่น                               | 0.3                                 | -                                    | -                                                  | -                                                            | -           | -                      | -                                                           | -                                                              | -                                                       | -                                                  | -          | -          | -          | -    | 10. Workers not classifiable by occupation           |

ตารางที่ 8 จำนวนผู้มีงานทำ จำแนกตามอาชีพ และอุตสาหกรรม ภาคตะวันออกเฉียงเหนือ (ต่อ)

TABLE 8 EMPLOYED PERSONS BY OCCUPATION AND INDUSTRY , NORTHEASTERN REGION (Contd.)

ไตรมาสที่ 2/2556 : Quarter 2/2013

หน่วยเป็นพัน : In Thousands

| อาชีพ                                                                        | อุตสาหกรรม (ต่อ) Industry (Contd.)                      |                                                                                      |                                                                                     |                                                                   |                       |                                                |                                                           |                                  |                                                           |                                               | ไม่ทราบ<br>Unknown | OCCUPATION                                              |
|------------------------------------------------------------------------------|---------------------------------------------------------|--------------------------------------------------------------------------------------|-------------------------------------------------------------------------------------|-------------------------------------------------------------------|-----------------------|------------------------------------------------|-----------------------------------------------------------|----------------------------------|-----------------------------------------------------------|-----------------------------------------------|--------------------|---------------------------------------------------------|
|                                                                              | กิจกรรม<br>อสังหาริมทรัพย์<br>Real estate<br>activities | กิจกรรมทางวิชาชีพ<br>วิทยาศาสตร์<br>Professional, scientific<br>technical activities | การบริหารสนับสนุน<br>และข้อเท็จจริง<br>Administrative<br>support service activities | การบริการราชการ<br>ท้องถิ่น<br>Public admin-<br>istration defence | การศึกษา<br>Education | งานสังคมสงเคราะห์<br>Health and<br>social work | ศิลปะ ความบันเทิง<br>และนันทนาการ<br>Art<br>entertainment | บริการด้านอื่นๆ<br>Other service | งานในครัวเรือน<br>ส่วนบุคคล<br>Activities of<br>household | กิจกรรมของ<br>องค์กร<br>Extra-<br>territorial |                    |                                                         |
| <b>ยอดรวม</b>                                                                | 10.3                                                    | 33.4                                                                                 | 36.4                                                                                | 548.0                                                             | 373.7                 | 214.1                                          | 63.2                                                      | 135.4                            | 40.3                                                      | -                                             | 0.3                | <b>TOTAL</b>                                            |
| 1. ผู้ปฏิบัติงานขาย<br>และผู้จัดการ                                          | 0.5                                                     | 0.2                                                                                  | 1.6                                                                                 | 160.5                                                             | 16.3                  | 3.1                                            | 0.7                                                       | 1.0                              | -                                                         | -                                             | -                  | 1. Legislators, senior<br>officials<br>and managers     |
| 2. ผู้ประกอบวิชาชีพ<br>ด้านต่างๆ                                             | -                                                       | 5.6                                                                                  | -                                                                                   | 65.2                                                              | 282.5                 | 59.6                                           | 9.8                                                       | 0.3                              | 0.1                                                       | -                                             | -                  | 2. Professionals                                        |
| 3. ผู้ประกอบวิชาชีพ<br>ด้านเทคนิคสาขาต่างๆ<br>และอาชีพที่เกี่ยวข้อง          | 1.6                                                     | 11.6                                                                                 | 0.4                                                                                 | 55.9                                                              | 2.5                   | 32.5                                           | 5.0                                                       | 3.8                              | -                                                         | -                                             | -                  | 3. Technicians and associate<br>professionals           |
| 4. เสมียน                                                                    | 0.6                                                     | 3.4                                                                                  | 5.0                                                                                 | 90.7                                                              | 13.3                  | 28.4                                           | 5.7                                                       | 4.0                              | 0.3                                                       | -                                             | -                  | 4. Clerks                                               |
| 5. พนักงานบริการและพนักงาน<br>ร้านค้า                                        | 4.3                                                     | -                                                                                    | 14.6                                                                                | 71.1                                                              | 53.4                  | 74.6                                           | 2.3                                                       | 76.0                             | 15.2                                                      | -                                             | -                  | 5. Service workers and shop and market<br>sales workers |
| 6. ผู้ปฏิบัติงานที่มีฝีมือ<br>ในด้านการเกษตร<br>และการประมง                  | -                                                       | 0.2                                                                                  | 0.6                                                                                 | 7.5                                                               | -                     | 0.5                                            | 0.1                                                       | -                                | 0.3                                                       | -                                             | -                  | 6. Skilled agricultural and fishery<br>workers          |
| 7. ผู้ปฏิบัติงานด้าน<br>ความสามารถทางฝีมือ<br>และธุรกิจการค้าที่เกี่ยวข้อง   | -                                                       | 12.1                                                                                 | 0.3                                                                                 | 17.4                                                              | 0.2                   | 2.5                                            | 2.0                                                       | 21.7                             | -                                                         | -                                             | -                  | 7. Craft and related trades<br>workers                  |
| 8. ผู้ปฏิบัติงานโรงงาน<br>และเครื่องจักร<br>และผู้ใช้ปฏิบัติงานด้านการประกอบ | 0.4                                                     | 0.1                                                                                  | 0.9                                                                                 | 37.6                                                              | 0.6                   | 4.3                                            | 0.2                                                       | 2.2                              | 2.4                                                       | -                                             | -                  | 8. Plant and machine operators<br>and assemblers        |
| 9. อาชีพพื้นฐานต่างๆ<br>ในการขาย<br>และการให้บริการ                          | 2.9                                                     | 0.3                                                                                  | 12.9                                                                                | 42.1                                                              | 5.0                   | 8.6                                            | 37.5                                                      | 26.4                             | 21.9                                                      | -                                             | -                  | 9. Elementary occupations                               |
| 10. คนงานซึ่งมิได้<br>จำแนกไว้ในหมวดอื่น                                     | -                                                       | -                                                                                    | -                                                                                   | -                                                                 | -                     | -                                              | -                                                         | -                                | -                                                         | -                                             | 0.3                | 10. Workers not classifiable by occupation              |



| อาชีพ                                                                      | อุตสาหกรรม Industry                                  |                                              |                          |                                                    |                                          |                             |                                                                   |                                                                     |                                                                      |                                                                    | กิจการการเงินและ<br>การประกันภัย<br>Financial<br>intermedation | ข้อมูลข่าวสาร<br>และการสื่อสาร<br>Information<br>and communication | ที่พักแรมและ<br>บริการด้านอาหาร<br>Accommodation<br>and food service | การขนส่ง และ<br>สถานีที่เก็บสินค้า<br>Transportation<br>and storage | การขายส่ง<br>และการขายปลีก<br>การซ่อมยานยนต์<br>whole sale&retail | การก่อสร้าง<br>Construction | ไฟฟ้า ก๊าซ<br>ไอน้ำระบบรับ<br>อากาศ<br>Electricity<br>sewerage, waste<br>supply | บำบัดน้ำเสีย<br>และประปา<br>Water supply | รวม | OCCUPATION |                                                                |                                                         |
|----------------------------------------------------------------------------|------------------------------------------------------|----------------------------------------------|--------------------------|----------------------------------------------------|------------------------------------------|-----------------------------|-------------------------------------------------------------------|---------------------------------------------------------------------|----------------------------------------------------------------------|--------------------------------------------------------------------|----------------------------------------------------------------|--------------------------------------------------------------------|----------------------------------------------------------------------|---------------------------------------------------------------------|-------------------------------------------------------------------|-----------------------------|---------------------------------------------------------------------------------|------------------------------------------|-----|------------|----------------------------------------------------------------|---------------------------------------------------------|
|                                                                            | เกษตรกรรม<br>การป่าไม้<br>และการประมง<br>Agriculture | การทำ<br>เหมืองแร่<br>และเหมืองหิน<br>Mining | การผลิต<br>Manufacturing | ไฟฟ้า ก๊าซ<br>ไอน้ำระบบรับ<br>อากาศ<br>Electricity | บำบัดน้ำเสีย<br>และประปา<br>Water supply | การก่อสร้าง<br>Construction | การขายส่ง<br>และการขายปลีก<br>การซ่อมยานยนต์<br>whole sale&retail | การขนส่ง และ<br>สถานีที่เก็บสินค้า<br>Transportation<br>and storage | ที่พักแรมและ<br>บริการด้านอาหาร<br>Accommodation<br>and food service | ข้อมูลข่าวสาร<br>และการสื่อสาร<br>Information<br>and communication |                                                                |                                                                    |                                                                      |                                                                     |                                                                   |                             |                                                                                 |                                          |     |            | กิจการการเงินและ<br>การประกันภัย<br>Financial<br>intermedation |                                                         |
| <b>ชาย</b>                                                                 | 7,151.5                                              | 3,817.7                                      | 10.3                     | 466.1                                              | 20.7                                     | 19.4                        | 876.6                                                             | 841.1                                                               | 114.2                                                                | 185.6                                                              | 15.1                                                           | 27.5                                                               |                                                                      |                                                                     |                                                                   |                             |                                                                                 |                                          |     |            | <b>MALE</b>                                                    |                                                         |
| 1. ผู้ปฏิบัติงานหลาย<br>และผู้จัดการ                                       | 246.4                                                | 0.3                                          | 0.0                      | 7.1                                                | 2.3                                      | 0.4                         | 66.5                                                              | 7.6                                                                 | 0.9                                                                  | 2.2                                                                | 0.3                                                            | 4.1                                                                |                                                                      |                                                                     |                                                                   |                             |                                                                                 |                                          |     |            |                                                                | 1. Legislators, senior officials<br>and managers        |
| 2. ผู้ประกอบวิชาชีพ<br>ด้านต่างๆ                                           | 180.0                                                | 0.2                                          | -                        | 1.3                                                | 1.4                                      | 0.1                         | 0.8                                                               | 2.5                                                                 | -                                                                    | 2.2                                                                | 2.8                                                            | 2.2                                                                |                                                                      |                                                                     |                                                                   |                             |                                                                                 |                                          |     |            |                                                                | 2. Professionals                                        |
| 3. ผู้ประกอบวิชาชีพ<br>ด้านเทคนิคสาขาต่างๆ<br>และอาชีพที่เกี่ยวข้อง        | 100.4                                                | -                                            | -                        | 4.1                                                | 3.4                                      | 2.1                         | 11.3                                                              | 4.9                                                                 | 0.5                                                                  | -                                                                  | 6.2                                                            | 9.2                                                                |                                                                      |                                                                     |                                                                   |                             |                                                                                 |                                          |     |            |                                                                | 3. Technicians and associate<br>professionals           |
| 4. เสมียน                                                                  | 82.5                                                 | 0.2                                          | -                        | 6.6                                                | 0.8                                      | 0.0                         | -                                                                 | 10.4                                                                | 7.3                                                                  | 5.2                                                                | 0.2                                                            | 7.9                                                                |                                                                      |                                                                     |                                                                   |                             |                                                                                 |                                          |     |            |                                                                | 4. Clerks                                               |
| 5. พนักงานบริการและ<br>พนักงานในร้านค้า<br>และตลาด                         | 812.3                                                | 0.9                                          | 0.3                      | 17.6                                               | 0.8                                      | 1.5                         | -                                                                 | 472.3                                                               | 2.8                                                                  | 159.6                                                              | 0.9                                                            | 2.0                                                                |                                                                      |                                                                     |                                                                   |                             |                                                                                 |                                          |     |            |                                                                | 5. Service workers and shop<br>and market sales workers |
| 6. ผู้ปฏิบัติงานที่มี<br>อยู่ในด้านการเกษตร<br>และการประมง                 | 3,493.3                                              | 3,478.6                                      | -                        | 3.0                                                | -                                        | -                           | -                                                                 | 5.5                                                                 | -                                                                    | 0.1                                                                | -                                                              | -                                                                  |                                                                      |                                                                     |                                                                   |                             |                                                                                 |                                          |     |            |                                                                | 6. Skilled agricultural and fishery<br>workers          |
| 7. ผู้ปฏิบัติงานด้าน<br>ความงามและการตัดผม<br>และธุรกิจการค้าที่เกี่ยวข้อง | 987.1                                                | 1.0                                          | 0.4                      | 241.5                                              | 6.6                                      | 2.0                         | 534.1                                                             | 144.2                                                               | 0.9                                                                  | 0.4                                                                | 4.7                                                            | -                                                                  |                                                                      |                                                                     |                                                                   |                             |                                                                                 |                                          |     |            |                                                                | 7. Craft and related trades<br>workers                  |
| 8. ผู้ปฏิบัติการโรงงาน<br>และเครื่องจักร<br>และผู้ปฏิบัติงานด้านการประกอบ  | 466.4                                                | 92.8                                         | 1.8                      | 143.1                                              | 3.1                                      | 1.7                         | 43.8                                                              | 36.9                                                                | 95.6                                                                 | 0.4                                                                | -                                                              | 2.2                                                                |                                                                      |                                                                     |                                                                   |                             |                                                                                 |                                          |     |            |                                                                | 8. Plant and machine operators<br>and assemblers        |
| 9. อาชีพขั้นพื้นฐาน<br>ต่างๆ ในด้านการขาย<br>และการให้บริการ               | 783.0                                                | 243.8                                        | 7.8                      | 41.9                                               | 2.3                                      | 11.6                        | 220.1                                                             | 156.9                                                               | 6.2                                                                  | 15.5                                                               | 0.1                                                            | -                                                                  |                                                                      |                                                                     |                                                                   |                             |                                                                                 |                                          |     |            |                                                                | 9. Elementary occupations                               |
| 10. คนงานซึ่งมี<br>ได้จำแนกไปในหมวดอื่น                                    | 0.2                                                  | -                                            | -                        | -                                                  | -                                        | -                           | -                                                                 | -                                                                   | -                                                                    | -                                                                  | -                                                              | -                                                                  |                                                                      |                                                                     |                                                                   |                             |                                                                                 |                                          |     |            |                                                                | 10. Workers not classifiable by occupation              |
| <b>หญิง</b>                                                                | 5,503.2                                              | 2,811.3                                      | 4.4                      | 601.9                                              | 2.9                                      | 6.5                         | 165.5                                                             | 819.0                                                               | 15.5                                                                 | 328.3                                                              | 12.4                                                           | 37.8                                                               |                                                                      |                                                                     |                                                                   |                             |                                                                                 |                                          |     |            |                                                                | <b>FEMALE</b>                                           |
| 1. ผู้ปฏิบัติงานหลาย<br>และผู้จัดการ                                       | 52.5                                                 | 0.2                                          | 0.5                      | 6.6                                                | 0.2                                      | 0.0                         | 2.4                                                               | 5.7                                                                 | 4.3                                                                  | 2.1                                                                | 0.9                                                            | 0.5                                                                |                                                                      |                                                                     |                                                                   |                             |                                                                                 |                                          |     |            |                                                                | 1. Legislators, senior officials<br>and managers        |
| 2. ผู้ประกอบวิชาชีพ<br>ด้านต่างๆ                                           | 269.4                                                | -                                            | -                        | 0.2                                                | 0.1                                      | 0.8                         | 0.1                                                               | 2.8                                                                 | -                                                                    | 2.8                                                                | 0.5                                                            | 5.7                                                                |                                                                      |                                                                     |                                                                   |                             |                                                                                 |                                          |     |            |                                                                | 2. Professionals                                        |
| 3. ผู้ประกอบวิชาชีพ<br>ด้านเทคนิคสาขาต่างๆ<br>และอาชีพที่เกี่ยวข้อง        | 108.5                                                | -                                            | -                        | 17.6                                               | 0.4                                      | -                           | 1.9                                                               | 11.9                                                                | 1.8                                                                  | 0.8                                                                | 3.2                                                            | 16.6                                                               |                                                                      |                                                                     |                                                                   |                             |                                                                                 |                                          |     |            |                                                                | 3. Technicians and associate<br>professionals           |
| 4. เสมียน                                                                  | 198.0                                                | 0.8                                          | 0.1                      | 23.5                                               | 1.7                                      | 0.7                         | 4.2                                                               | 36.6                                                                | 5.1                                                                  | 2.7                                                                | 2.4                                                            | 12.9                                                               |                                                                      |                                                                     |                                                                   |                             |                                                                                 |                                          |     |            |                                                                | 4. Clerks                                               |
| 5. พนักงานบริการและ<br>พนักงานในร้านค้า<br>และตลาด                         | 1,123.7                                              | 0.2                                          | 0.3                      | 8.9                                                | -                                        | -                           | -                                                                 | 663.0                                                               | 0.7                                                                  | 289.4                                                              | 3.1                                                            | 0.2                                                                |                                                                      |                                                                     |                                                                   |                             |                                                                                 |                                          |     |            |                                                                | 5. Service workers and shop<br>and market sales workers |
| 6. ผู้ปฏิบัติงานที่มี<br>อยู่ในด้านการเกษตร<br>และการประมง                 | 2,647.6                                              | 2,638.7                                      | -                        | 2.9                                                | -                                        | -                           | -                                                                 | 3.0                                                                 | -                                                                    | -                                                                  | -                                                              | -                                                                  |                                                                      |                                                                     |                                                                   |                             |                                                                                 |                                          |     |            |                                                                | 6. Skilled agricultural<br>and fishery workers          |
| 7. ผู้ปฏิบัติงานด้าน<br>ความงามและการตัดผม<br>และธุรกิจการค้าที่เกี่ยวข้อง | 379.1                                                | 0.2                                          | 0.1                      | 329.1                                              | 0.2                                      | -                           | 24.9                                                              | 16.0                                                                | -                                                                    | 1.1                                                                | 1.6                                                            | 0.9                                                                |                                                                      |                                                                     |                                                                   |                             |                                                                                 |                                          |     |            |                                                                | 7. Craft and related trades<br>workers                  |
| 8. ผู้ปฏิบัติการโรงงาน<br>และเครื่องจักร<br>และผู้ปฏิบัติงานด้านการประกอบ  | 187.5                                                | 2.1                                          | 0.4                      | 176.1                                              | -                                        | -                           | 0.8                                                               | 2.3                                                                 | 2.1                                                                  | -                                                                  | -                                                              | -                                                                  |                                                                      |                                                                     |                                                                   |                             |                                                                                 |                                          |     |            |                                                                | 8. Plant and machine operators<br>and assemblers        |
| 9. อาชีพขั้นพื้นฐาน<br>ต่างๆ ในด้านการขาย<br>และการให้บริการ               | 536.8                                                | 1,69.0                                       | 2.9                      | 36.9                                               | 0.4                                      | 5.0                         | 131.3                                                             | 77.8                                                                | 1.6                                                                  | 29.4                                                               | 0.7                                                            | 1.1                                                                |                                                                      |                                                                     |                                                                   |                             |                                                                                 |                                          |     |            |                                                                | 9. Elementary occupations                               |
| 10. คนงานซึ่งมี<br>ได้จำแนกไปในหมวดอื่น                                    | 0.1                                                  | -                                            | -                        | -                                                  | -                                        | -                           | -                                                                 | -                                                                   | -                                                                    | -                                                                  | -                                                              | -                                                                  |                                                                      |                                                                     |                                                                   |                             |                                                                                 |                                          |     |            |                                                                | 10. Workers not classifiable by occupation              |

ตารางที่ 8 จำนวนผู้มีงานทำ จำแนกตามอาชีพ อุตสาหกรรม และ เพศ ภาคตะวันออกเฉียงเหนือ (ต่อ)  
TABLE 8 EMPLOYED PERSONS OCCUPATION INDUSTRY AND SEX - NORTHEASTERN REGION (Contd.)

| อาชีพ<br>Occupation                                                    | อุตสาหกรรม (ต่อ) Industry (Contd.) |      |      |       |       |       |      |      |      |     | กิจการของ<br>องค์กร<br>Extra-<br>territorial | งานในครัวเรือน<br>ส่วนบุคคล<br>Activities of<br>household | บริการด้านอื่นๆ<br>Other service | ศิลปะ ความบันเทิง<br>และนันทนาการ<br>Art,<br>entertainment | กิจกรรมด้านสุขภาพ<br>งานสังคมสงเคราะห์<br>Health and<br>social work | การศึกษา<br>Education | การบริหารราชการ<br>ป้องกันประเทศ<br>Public admin-<br>istration defence | การบริหารสนับสนุน<br>และป้องกันประเทศ<br>Administrative<br>support service activities | กิจกรรมทางวิชาชีพ<br>วิทย์และเทคโนโลยี<br>Professional, scientific<br>technical activities | กิจกรรม<br>อสังหาริมทรัพย์<br>Real estate<br>activities | OCCUPATION                                       |
|------------------------------------------------------------------------|------------------------------------|------|------|-------|-------|-------|------|------|------|-----|----------------------------------------------|-----------------------------------------------------------|----------------------------------|------------------------------------------------------------|---------------------------------------------------------------------|-----------------------|------------------------------------------------------------------------|---------------------------------------------------------------------------------------|--------------------------------------------------------------------------------------------|---------------------------------------------------------|--------------------------------------------------|
|                                                                        | 3.8                                | 22.4 | 21.7 | 388.5 | 161.9 | 51.3  | 37.8 | 62.8 | 6.9  | 0.2 |                                              |                                                           |                                  |                                                            |                                                                     |                       |                                                                        |                                                                                       |                                                                                            |                                                         |                                                  |
| 1. ผู้ปฏิบัติงานขาย<br>และผู้จัดการ                                    | 0.1                                | 0.2  | 1.6  | 135.2 | 14.4  | 2.0   | 0.7  | 0.5  | -    | -   | -                                            | -                                                         | -                                | -                                                          | -                                                                   | -                     | -                                                                      | -                                                                                     | -                                                                                          | 1. Legislators, senior officials<br>and managers        |                                                  |
| 2. ผู้ประกอบวิชาชีพด้านต่างๆ                                           | -                                  | 3.7  | -    | 34.1  | 108.7 | 10.6  | 9.0  | 0.3  | 0.1  | -   | -                                            | -                                                         | -                                | -                                                          | -                                                                   | -                     | -                                                                      | -                                                                                     | -                                                                                          | 2. Professionals                                        |                                                  |
| 3. ผู้ประกอบวิชาชีพด้านเทคนิคสาขาต่างๆ<br>และอาชีพที่เกี่ยวข้อง        | 0.9                                | 7.8  | 0.2  | 34.2  | 0.4   | 10.2  | 4.3  | 0.9  | -    | -   | -                                            | -                                                         | -                                | -                                                          | -                                                                   | -                     | -                                                                      | -                                                                                     | -                                                                                          | 3. Technicians and associate<br>professionals           |                                                  |
| 4. เสมียน                                                              | 0.6                                | -    | 2.6  | 31.9  | 2.1   | 4.3   | 2.2  | 0.0  | 0.3  | -   | -                                            | -                                                         | -                                | -                                                          | -                                                                   | -                     | -                                                                      | -                                                                                     | -                                                                                          | 4. Clerks                                               |                                                  |
| 5. พนักงานบริการและพนักงานในร้านค้า<br>และตลาด                         | 1.8                                | -    | 10.1 | 60.3  | 32.8  | 18.2  | 2.0  | 27.7 | 0.8  | -   | -                                            | -                                                         | -                                | -                                                          | -                                                                   | -                     | -                                                                      | -                                                                                     | -                                                                                          | 5. Service workers and shop and market<br>sales workers |                                                  |
| 6. ผู้ปฏิบัติงานที่มีผลในด้านการเกษตร<br>และการประมง                   | -                                  | 0.2  | 0.3  | 4.7   | -     | 0.5   | 0.1  | -    | 0.3  | -   | -                                            | -                                                         | -                                | -                                                          | -                                                                   | -                     | -                                                                      | -                                                                                     | -                                                                                          | 6. Skilled agricultural and fishery<br>workers          |                                                  |
| 7. ผู้ปฏิบัติงานด้านความสามารถทางฝีมือ<br>และธุรกิจการค้าที่เกี่ยวข้อง | -                                  | 10.1 | 0.3  | 17.4  | 0.1   | 1.5   | 2.0  | 19.7 | -    | -   | -                                            | -                                                         | -                                | -                                                          | -                                                                   | -                     | -                                                                      | -                                                                                     | -                                                                                          | 7. Craft and related trades<br>workers                  |                                                  |
| 8. ผู้ปฏิบัติการโรงงานและเครื่องจักร<br>และผู้ปฏิบัติงานด้านการประกอบ  | 0.4                                | 0.1  | 0.9  | 37.4  | 0.6   | 3.4   | -    | 1.7  | 0.6  | -   | -                                            | -                                                         | -                                | -                                                          | -                                                                   | -                     | -                                                                      | -                                                                                     | -                                                                                          | 8. Plant and machine operators<br>and assemblers        |                                                  |
| 9. อาชีพขั้นพื้นฐานต่างๆ ในด้านการขาย<br>และการให้บริการ               | -                                  | 0.2  | 5.7  | 33.3  | 2.8   | 0.5   | 17.6 | 12.0 | 4.8  | -   | -                                            | -                                                         | -                                | -                                                          | -                                                                   | -                     | -                                                                      | -                                                                                     | -                                                                                          | 9. Elementary occupations                               |                                                  |
| 10. คนงานซึ่งมิได้จำแนกไว้ในหมวดอื่น                                   | -                                  | -    | -    | -     | -     | -     | -    | -    | -    | -   | -                                            | -                                                         | -                                | -                                                          | -                                                                   | -                     | -                                                                      | -                                                                                     | -                                                                                          | -                                                       | 10. Workers not classifiable by occupation       |
| 1. ผู้ปฏิบัติงานขาย<br>และผู้จัดการ                                    | 6.5                                | 11.0 | 14.7 | 159.5 | 211.9 | 162.8 | 25.4 | 72.6 | 33.4 | -   | -                                            | -                                                         | -                                | -                                                          | -                                                                   | -                     | -                                                                      | -                                                                                     | -                                                                                          | FEMALE                                                  |                                                  |
| 2. ผู้ประกอบวิชาชีพด้านต่างๆ                                           | 0.3                                | -    | -    | 25.3  | 1.9   | 1.1   | -    | 0.4  | -    | -   | -                                            | -                                                         | -                                | -                                                          | -                                                                   | -                     | -                                                                      | -                                                                                     | -                                                                                          | 1. Legislators, senior officials<br>and managers        |                                                  |
| 3. ผู้ประกอบวิชาชีพด้านเทคนิคสาขาต่างๆ<br>และอาชีพที่เกี่ยวข้อง        | -                                  | 1.9  | -    | 31.1  | 173.7 | 48.9  | 0.8  | -    | -    | -   | -                                            | -                                                         | -                                | -                                                          | -                                                                   | -                     | -                                                                      | -                                                                                     | -                                                                                          | 2. Professionals                                        |                                                  |
| 4. เสมียน                                                              | 0.7                                | 3.8  | 0.2  | 21.7  | 2.1   | 22.3  | 0.6  | 2.9  | -    | -   | -                                            | -                                                         | -                                | -                                                          | -                                                                   | -                     | -                                                                      | -                                                                                     | -                                                                                          | 3. Technicians and associate<br>professionals           |                                                  |
| 5. พนักงานบริการและพนักงานในร้านค้า<br>และตลาด                         | -                                  | 3.4  | 2.5  | 58.8  | 11.2  | 24.1  | 3.6  | 4.0  | -    | -   | -                                            | -                                                         | -                                | -                                                          | -                                                                   | -                     | -                                                                      | -                                                                                     | -                                                                                          | 4. Clerks                                               |                                                  |
| 6. ผู้ปฏิบัติงานที่มีผลในด้านการเกษตร<br>และการประมง                   | 2.5                                | -    | 4.6  | 10.8  | 20.6  | 56.4  | 0.3  | 48.3 | 14.4 | -   | -                                            | -                                                         | -                                | -                                                          | -                                                                   | -                     | -                                                                      | -                                                                                     | -                                                                                          | 5. Service workers and shop and market<br>sales workers |                                                  |
| 7. ผู้ปฏิบัติงานด้านความสามารถทางฝีมือ<br>และธุรกิจการค้าที่เกี่ยวข้อง | -                                  | -    | 0.3  | 2.8   | -     | -     | -    | -    | -    | -   | -                                            | -                                                         | -                                | -                                                          | -                                                                   | -                     | -                                                                      | -                                                                                     | -                                                                                          | -                                                       | 6. Skilled agricultural and fishery<br>workers   |
| 8. ผู้ปฏิบัติการโรงงานและเครื่องจักร<br>และผู้ปฏิบัติงานด้านการประกอบ  | -                                  | 1.9  | -    | -     | 0.1   | 1.0   | -    | 2.0  | -    | -   | -                                            | -                                                         | -                                | -                                                          | -                                                                   | -                     | -                                                                      | -                                                                                     | -                                                                                          | -                                                       | 7. Craft and related trades<br>workers           |
| 9. อาชีพขั้นพื้นฐานต่างๆ ในด้านการขาย<br>และการให้บริการ               | 2.9                                | 0.1  | 7.2  | 8.8   | 2.2   | 8.1   | 20.0 | 14.4 | 17.2 | -   | -                                            | -                                                         | -                                | -                                                          | -                                                                   | -                     | -                                                                      | -                                                                                     | -                                                                                          | -                                                       | 8. Plant and machine operators<br>and assemblers |
| 10. คนงานซึ่งมิได้จำแนกไว้ในหมวดอื่น                                   | -                                  | -    | -    | -     | -     | -     | -    | -    | -    | -   | -                                            | -                                                         | -                                | -                                                          | -                                                                   | -                     | -                                                                      | -                                                                                     | -                                                                                          | -                                                       | 9. Elementary occupations                        |
|                                                                        | -                                  | -    | -    | -     | -     | -     | -    | -    | -    | -   | -                                            | -                                                         | -                                | -                                                          | -                                                                   | -                     | -                                                                      | -                                                                                     | -                                                                                          | -                                                       | 10. Workers not classifiable by occupation       |

ตารางที่ 8 จำนวนผู้จ้างทำ จำแนกตามอาชีพ อุตสาหกรรม เพศ และเขตการปกครอง ภาคตะวันออกเฉียงเหนือ  
TABLE 8 EMPLOYED PERSONS BY OCCUPATION INDUSTRY SEX AND AREA , NORTHEASTERN REGION

หน่วยเป็นพัน : in Thousands

| อาชีพ                                                               | อุตสาหกรรม Industry                                                       |                                                              |                                                                |                                                                     |                          |                                                |                                                                 |                                                                      |                                                                |                                                                     | การเงินและ<br>การประกันภัย<br>Financial<br>intermediation | การเงินและ<br>การประกันภัย<br>Financial<br>intermediation | OCCUPATION                                           |
|---------------------------------------------------------------------|---------------------------------------------------------------------------|--------------------------------------------------------------|----------------------------------------------------------------|---------------------------------------------------------------------|--------------------------|------------------------------------------------|-----------------------------------------------------------------|----------------------------------------------------------------------|----------------------------------------------------------------|---------------------------------------------------------------------|-----------------------------------------------------------|-----------------------------------------------------------|------------------------------------------------------|
|                                                                     | รวม<br>การป่าไม้<br>และการประมง<br>และเหมืองหิน<br>และเหมืองหิน<br>Mining | การทำ<br>เหมืองแร่<br>และเหมืองหิน<br>และเหมืองหิน<br>Mining | การผลิต<br>ไฟฟ้า ก๊าซ<br>ไอน้ำระบบปรับ<br>อากาศ<br>Electricity | จัดหาน้ำ บำบัดน้ำเสีย<br>และปะปา<br>Water supply<br>sewerage, waste | ก่อสร้าง<br>Construction | การขายปลีก<br>การช้อปปิ้ง<br>whole sale&retail | การขายส่ง<br>สถานที่เก็บสินค้า<br>Transportation<br>and storage | ที่พักแรมและ<br>บริการด้านอาหาร<br>Accommodation<br>and food service | ข้อมูลข่าวสาร<br>และการสื่อสาร<br>Information<br>communication | การขนส่งและ<br>บริการด้านอาหาร<br>Accommodation<br>and food service |                                                           |                                                           |                                                      |
| อุตสาหกรรม                                                          | 2,493.0                                                                   | 799.6                                                        | 4.5                                                            | 212.7                                                               | 9.7                      | 5.6                                            | 161.9                                                           | 540.9                                                                | 41.5                                                           | 187.5                                                               | 13.3                                                      | 30.7                                                      | TOTAL                                                |
| ชาย                                                                 | 1,355.4                                                                   | 455.7                                                        | 3.6                                                            | 106.3                                                               | 8.0                      | 3.7                                            | 138.3                                                           | 275.1                                                                | 38.2                                                           | 71.2                                                                | 9.0                                                       | 15.2                                                      | MALE                                                 |
| 1. ผู้ปฏิบัติงานในอาชีพการเกษตร ปศุสัตว์ และประมง                   | 63.2                                                                      | 0.1                                                          | 0.0                                                            | 2.0                                                                 | 1.2                      | 0.4                                            | 16.1                                                            | 6.1                                                                  | 0.9                                                            | 1.8                                                                 | 0.3                                                       | 2.9                                                       | 1. Legislators, senior officials and managers        |
| 2. ผู้ประกอบวิชาชีพด้านต่างๆ                                        | 66.7                                                                      | -                                                            | -                                                              | 1.3                                                                 | 1.4                      | 0.1                                            | 0.8                                                             | 0.9                                                                  | -                                                              | 2.2                                                                 | 1.3                                                       | 1.8                                                       | 2. Professionals                                     |
| 3. ผู้ประกอบวิชาชีพด้านเทคนิคสาขาต่างๆ และอาชีพที่เกี่ยวข้อง        | 43.3                                                                      | -                                                            | -                                                              | 1.8                                                                 | 1.3                      | 1.6                                            | 2.2                                                             | 3.0                                                                  | 0.5                                                            | -                                                                   | 2.8                                                       | 4.9                                                       | 3. Technicians and associate professionals           |
| 4. เติมน้ำมัน                                                       | 29.0                                                                      | 0.2                                                          | -                                                              | 2.0                                                                 | 0.8                      | 0.0                                            | -                                                               | 3.3                                                                  | 2.4                                                            | 1.1                                                                 | 0.2                                                       | 3.5                                                       | 4. Clerks                                            |
| 5. พนักงานบริการและพนักงานในร้านค้าและตลาด                          | 280.5                                                                     | 0.1                                                          | 0.1                                                            | 3.4                                                                 | -                        | -                                              | -                                                               | 167.2                                                                | 0.3                                                            | 60.9                                                                | 0.9                                                       | 1.2                                                       | 5. Service workers and shop and market sales workers |
| 6. ผู้ปฏิบัติงานที่มีฝีมือในด้านเกษตร และการประมง                   | 418.4                                                                     | 414.1                                                        | -                                                              | 0.1                                                                 | -                        | -                                              | -                                                               | 1.5                                                                  | -                                                              | 0.1                                                                 | -                                                         | -                                                         | 6. Skilled agricultural and fishery workers          |
| 7. ผู้ปฏิบัติงานด้านความสามารถทางฝีมือ และธุรกิจการค้าที่เกี่ยวข้อง | 219.6                                                                     | 0.2                                                          | 0.1                                                            | 59.1                                                                | 3.1                      | 0.9                                            | 83.3                                                            | 49.9                                                                 | 0.9                                                            | 0.1                                                                 | 3.4                                                       | -                                                         | 7. Craft and related trades workers                  |
| 8. ผู้ปฏิบัติงานโรงงานและเครื่องจักร และผู้ปฏิบัติงานด้านการประกอบ  | 98.2                                                                      | 6.8                                                          | 1.3                                                            | 26.9                                                                | 0.1                      | 0.6                                            | 6.2                                                             | 13.2                                                                 | 30.0                                                           | 0.4                                                                 | -                                                         | 1.0                                                       | 8. Plant and machine operators and assemblers        |
| 9. อาชีพขั้นพื้นฐานต่างๆ ในด้านการขาย และการให้บริการ               | 136.4                                                                     | 34.4                                                         | 2.1                                                            | 9.8                                                                 | 0.2                      | 0.2                                            | 29.8                                                            | 29.9                                                                 | 3.2                                                            | 4.7                                                                 | 0.1                                                       | -                                                         | 9. Elementary occupations                            |
| 10. คนงานซึ่งไม่มีจำแนกเป็นหมวดอื่น                                 | 0.2                                                                       | -                                                            | -                                                              | -                                                                   | -                        | -                                              | -                                                               | -                                                                    | -                                                              | -                                                                   | -                                                         | -                                                         | 10. Workers not classifiable by occupation           |

ตารางที่ 8 จำนวนผู้จ้างทำ จำแนกตามอาชีพ อุตสาหกรรม เพศ และเขตการปกครองภาคตะวันออกเฉียงเหนือ

TABLE 8 EMPLOYED PERSONS OCCUPATION INDUSTRY SEX AND AERA ,NORTHEASTERN REGION

| อาชีพ                                                                 | ในเขตเทศบาล MUNICIPAL AREA                         |                                              |                                                                |                                                                      |                                           |                                                  |                                                                     |                                                                      |                                                                |                                                          |      | รวม | Total | หญิง | Male | OCCUPATION |      |                                                      |                                           |
|-----------------------------------------------------------------------|----------------------------------------------------|----------------------------------------------|----------------------------------------------------------------|----------------------------------------------------------------------|-------------------------------------------|--------------------------------------------------|---------------------------------------------------------------------|----------------------------------------------------------------------|----------------------------------------------------------------|----------------------------------------------------------|------|-----|-------|------|------|------------|------|------------------------------------------------------|-------------------------------------------|
|                                                                       | เกษตรกรรม<br>การปำไม้<br>และการปรมง<br>Agriculture | การทำ<br>เหมืองแร่<br>และเหมืองหิน<br>Mining | การผลิต<br>ไฟฟ้า ก๊าซ<br>ไอน้ำระบบปรับ<br>อากาศ<br>Electricity | จัดหา น้ำ บำบัดน้ำเสีย<br>และปะปา<br>Water supply<br>sewerage, waste | อุตสาหกรรม<br>การก่อสร้าง<br>Construction | การขายปลีก<br>การช้ขายยอนต์<br>whole sale&retail | การขายส่ง และ<br>สถานที่เก็บสินค้า<br>Transportation<br>and storage | ที่พักแรมและ<br>บริการด้านอาหาร<br>Accommodation<br>and food service | ข้อมูลข่าวสาร<br>และการสื่อสาร<br>Information<br>communication | การเงินและ<br>การประกักษ์<br>Financial<br>intermediation |      |     |       |      |      |            |      |                                                      |                                           |
| 1. ผู้ปฏิบัติงานขาย                                                   | 343.8                                              | 0.9                                          | 106.5                                                          | 1.7                                                                  | 1.9                                       | 23.6                                             | 265.8                                                               | 3.3                                                                  | 116.3                                                          | 4.4                                                      | 15.5 | 4.4 | 0.5   | 15.5 | 4.4  | 0.5        | 15.5 | 1. Legislators, senior officials and managers        |                                           |
| 2. ผู้ประกอบวิชาชีพด้านต่างๆ                                          | -                                                  | -                                            | 0.2                                                            | 0.1                                                                  | 0.8                                       | 0.1                                              | 1.7                                                                 | -                                                                    | -                                                              | 0.5                                                      | 0.6  | 0.1 | 0.6   | 0.6  | 0.1  | 0.6        | 0.6  | 2. Professionals                                     |                                           |
| 3. ผู้ประกอบวิชาชีพด้านเทคนิคหลากหลายๆ<br>และอาชีพที่เกี่ยวข้อง       | -                                                  | -                                            | 2.6                                                            | 0.4                                                                  | -                                         | 0.7                                              | 3.6                                                                 | 0.1                                                                  | 0.8                                                            | 1.5                                                      | 6.4  | 1.5 | 6.4   | 6.4  | 1.5  | 6.4        | 6.4  | 3. Technicians and associate professionals           |                                           |
| 4. เสมียน                                                             | 0.8                                                | 0.1                                          | 7.5                                                            | 0.5                                                                  | 0.7                                       | 0.3                                              | 10.8                                                                | 1.0                                                                  | 2.7                                                            | 1.0                                                      | 6.5  | 1.0 | 6.5   | 6.5  | 1.0  | 6.5        | 6.5  | 4. Clerks                                            |                                           |
| 5. พนักงานบริการและพนักงานในร้านค้า<br>และตลาด                        | -                                                  | 0.3                                          | 2.2                                                            | -                                                                    | -                                         | -                                                | 221.3                                                               | 0.2                                                                  | 101.6                                                          | 0.7                                                      | 0.2  | 0.7 | 0.2   | 0.2  | 0.7  | 0.2        | 0.2  | 5. Service workers and shop and market sales workers |                                           |
| 6. ผู้ปฏิบัติงานที่มีฝีมือในด้านการเกษตร<br>และการปรมง                | 319.8                                              | -                                            | -                                                              | -                                                                    | -                                         | -                                                | 0.5                                                                 | -                                                                    | -                                                              | -                                                        | -    | -   | -     | -    | -    | -          | -    | 6. Skilled agricultural and fishery workers          |                                           |
| 7. ผู้ปฏิบัติงานด้านความสามรถทางฝีมือ<br>และธุรกิจการค้าที่เกี่ยวข้อง | 0.2                                                | 0.1                                          | 54.9                                                           | 0.2                                                                  | -                                         | 3.3                                              | 4.6                                                                 | -                                                                    | 0.2                                                            | 0.2                                                      | 0.2  | 0.2 | 0.2   | 0.2  | 0.2  | 0.2        | 0.2  | 7. Craft and related trades workers                  |                                           |
| 8. ผู้ปฏิบัติการโรงงานและเครื่องจักร<br>และผู้ปฏิบัติงานด้านการประกอบ | -                                                  | -                                            | 30.3                                                           | -                                                                    | -                                         | 0.4                                              | 0.7                                                                 | 1.1                                                                  | -                                                              | -                                                        | -    | -   | -     | -    | -    | -          | -    | 8. Plant and machine operators and assemblers        |                                           |
| 9. อาชีพขั้นพื้นฐานต่างๆ ในด้านการขาย<br>และการให้บริการ              | 22.9                                               | 0.4                                          | 7.7                                                            | 0.4                                                                  | 0.4                                       | 17.8                                             | 19.0                                                                | 0.7                                                                  | 9.2                                                            | 0.1                                                      | 1.1  | 0.1 | 1.1   | 1.1  | 0.1  | 1.1        | 1.1  | 9. Elementary occupations                            |                                           |
| 10. คนงานที่มีได้จำแนกไว้ในหมวดอื่น                                   | -                                                  | -                                            | -                                                              | -                                                                    | -                                         | -                                                | -                                                                   | -                                                                    | -                                                              | -                                                        | -    | -   | -     | -    | -    | -          | -    | -                                                    | 10. Workers not classifiable by occupator |

ตารางที่ 8 จำนวนผู้จ้างงานทำ งานนอกตามอาชีพ อุตสาหกรรม เขต และเขตการปกครอง ภาคตะวันออกเฉียงเหนือ (ต่อ)

TABLE 8 EMPLOYED PERSONS BY OCCUPATION INDUSTRY SEX AND AREA , NORTHEASTERN REGION (Contd.)

หน่วยเป็นพัน : In Thousands

ไตรมาสที่ 2/2556 : Quarter 2/2013

| อาชีพ<br>Occupation                                                    | อุตสาหกรรม (ต่อ) Industry (Contd.)                   |                                                                                            |                                                                                           |                                                                        |                       |                                                |                                                         |                                  |                                                           |                                               | ไม่ทราบ<br>Unknown | OCCUPATION                                              |
|------------------------------------------------------------------------|------------------------------------------------------|--------------------------------------------------------------------------------------------|-------------------------------------------------------------------------------------------|------------------------------------------------------------------------|-----------------------|------------------------------------------------|---------------------------------------------------------|----------------------------------|-----------------------------------------------------------|-----------------------------------------------|--------------------|---------------------------------------------------------|
|                                                                        | กิจกรรม<br>อสังหาริมทรัพย์<br>Real estate activities | กิจกรรมทางวิชาชีพ<br>วิทย์และเทคโนโลยี<br>Professional, scientific<br>technical activities | การบริหารสนับสนุน<br>และป้องกันประเทศ<br>Administrative<br>and support service activities | การบริหารราชการ<br>ป้องกันประเทศ<br>Public admin-<br>istration defence | การศึกษา<br>Education | งานสังคมสงเคราะห์<br>Health and<br>social work | ศิลปะ ความบันเทิง<br>และนันทนาการ<br>Art, entertainment | บริการด้านอื่นๆ<br>Other service | งานในครัวเรือน<br>ส่วนบุคคล<br>Activities of<br>household | กิจกรรมของ<br>องค์กร<br>Extra-<br>territorial |                    |                                                         |
| ยอดรวม                                                                 | 6.3                                                  | 10.0                                                                                       | 13.3                                                                                      | 176.9                                                                  | 134.5                 | 65.2                                           | 13.6                                                    | 52.5                             | 12.4                                                      | -                                             | 0.3                | TOTAL                                                   |
| ชาย                                                                    | 3.5                                                  | 5.1                                                                                        | 8.0                                                                                       | 113.4                                                                  | 53.7                  | 20.1                                           | 7.5                                                     | 17.1                             | 2.4                                                       | -                                             | 0.2                | MALE                                                    |
| 1. ผู้ปฏิบัติงานขาย<br>ข้าราชการระดับอาวุโส<br>และผู้จัดการ            | 0.1                                                  | 0.2                                                                                        | 0.9                                                                                       | 20.7                                                                   | 7.3                   | 1.4                                            | 0.7                                                     | 0.1                              | -                                                         | -                                             | -                  | 1. Legislators, senior officials<br>and managers        |
| 2. ผู้ประกอบวิชาชีพด้านต่างๆ                                           | -                                                    | 2.4                                                                                        | -                                                                                         | 12.1                                                                   | 37.8                  | 3.8                                            | 0.6                                                     | 0.3                              | 0.1                                                       | -                                             | -                  | 2. Professionals                                        |
| 3. ผู้ประกอบวิชาชีพด้านเทคนิคสาขาต่างๆ<br>และอาชีพที่เกี่ยวข้อง        | 0.9                                                  | 1.2                                                                                        | 0.2                                                                                       | 17.3                                                                   | 0.4                   | 4.1                                            | 0.6                                                     | 0.6                              | -                                                         | -                                             | -                  | 3. Technicians and associate<br>professionals           |
| 4. เสมียน                                                              | 0.6                                                  | -                                                                                          | 1.3                                                                                       | 8.9                                                                    | 2.1                   | 2.4                                            | 0.2                                                     | 0.0                              | -                                                         | -                                             | -                  | 4. Clerks                                               |
| 5. พนักงานบริการและพนักงานในร้านค้า<br>และตลาด                         | 1.4                                                  | -                                                                                          | 3.2                                                                                       | 24.6                                                                   | 5.0                   | 5.8                                            | 0.5                                                     | 5.2                              | 0.8                                                       | -                                             | -                  | 5. Service workers and shop and market<br>sales workers |
| 6. ผู้ปฏิบัติงานที่มีฝีมือในด้านเกษตร<br>และการประมง                   | -                                                    | 0.2                                                                                        | 0.3                                                                                       | 2.0                                                                    | -                     | -                                              | 0.1                                                     | -                                | -                                                         | -                                             | -                  | 6. Skilled agricultural and fishery<br>workers          |
| 7. ผู้ปฏิบัติงานด้านความสามารถทางฝีมือ<br>และธุรกิจการค้าที่เกี่ยวข้อง | -                                                    | 0.8                                                                                        | 0.3                                                                                       | 7.7                                                                    | 0.1                   | 1.5                                            | 2.0                                                     | 6.3                              | -                                                         | -                                             | -                  | 7. Craft and related trades<br>workers                  |
| 8. ผู้ปฏิบัติการโรงงานและเครื่องจักร<br>และผู้ปฏิบัติงานด้านการประกอบ  | 0.4                                                  | 0.1                                                                                        | 0.9                                                                                       | 8.0                                                                    | 0.6                   | 0.6                                            | -                                                       | 0.5                              | 0.6                                                       | -                                             | -                  | 8. Plant and machine operators<br>and assemblers        |
| 9. อาชีพขั้นพื้นฐานต่างๆ ในด้านการขาย<br>และการให้บริการ               | -                                                    | 0.2                                                                                        | 0.9                                                                                       | 12.3                                                                   | 0.4                   | 0.5                                            | 2.7                                                     | 4.2                              | 0.9                                                       | -                                             | -                  | 9. Elementary occupations                               |
| 10. คนงานซึ่งมิได้จำแนกไว้ในหมวดอื่น                                   | -                                                    | -                                                                                          | -                                                                                         | -                                                                      | -                     | -                                              | -                                                       | -                                | -                                                         | -                                             | 0.2                | 10. Workers not classifiable by occupation              |

ตารางที่ 8 จำนวนผู้มีงานทำ จำแนกตามอาชีพ อุตสาหกรรม เพศ และเขตการปกครอง ภาคตะวันออกเฉียงเหนือ (ต่อ)

TABLE 8 EMPLOYED PERSONS BY OCCUPATION INDUSTRY SEX AND AREA , NORTHEASTERN REGION (Contd.)

ไตรมาสที่ 2/2556 : Quarter 2/2013

หน่วยเป็นหมื่น : person

| อาชีพ                                                              | อุตสาหกรรม (ต่อ) Industry (Contd.)            |                                                                                      |                                                                              |                                                                |                    |                                          |                                                      |                               |                                                 |                                    | ไม่ทราบ | OCCUPATION                                           |
|--------------------------------------------------------------------|-----------------------------------------------|--------------------------------------------------------------------------------------|------------------------------------------------------------------------------|----------------------------------------------------------------|--------------------|------------------------------------------|------------------------------------------------------|-------------------------------|-------------------------------------------------|------------------------------------|---------|------------------------------------------------------|
|                                                                    | กิจกรรมอสังหาริมทรัพย์ Real estate activities | กิจกรรมทางวิชาชีพ วิทยาศาสตร์และเทคนิค Professional, scientific technical activities | การบริหารสนับสนุน และป้องกันประเทศ Administrative support service activities | การบริหารราชการ และป้องกันประเทศ Public administration defence | การศึกษา Education | งานสังคมสงเคราะห์ Health and social work | ศิลปะ ความบันเทิง และนันทนาการ Art and entertainment | บริการด้านอื่นๆ Other service | งานในครัวเรือนส่วนบุคคล Activities of household | กิจกรรมขององค์กร Extra-territorial |         |                                                      |
| หญิง                                                               | 2.8                                           | 4.9                                                                                  | 5.2                                                                          | 63.6                                                           | 80.8               | 45.1                                     | 6.1                                                  | 35.4                          | 10.0                                            | -                                  | 0.1     | FEMALE                                               |
| 1. ผู้ปฏิบัติงานภายใต้การควบคุมและผู้จัดการ                        | 0.3                                           | -                                                                                    | -                                                                            | 5.3                                                            | 1.1                | 0.4                                      | -                                                    | 0.2                           | -                                               | -                                  | -       | 1. Legislators, senior officials and managers        |
| 2. ผู้ประกอบวิชาชีพด้านต่างๆ                                       | -                                             | 1.9                                                                                  | -                                                                            | 14.8                                                           | 64.9               | 19.1                                     | 0.8                                                  | -                             | -                                               | -                                  | -       | 2. Professionals                                     |
| 3. ผู้ประกอบวิชาชีพด้านเทคนิคหลากหลาย และอาชีพที่เกี่ยวข้อง        | 0.5                                           | 0.8                                                                                  | 0.2                                                                          | 9.0                                                            | 0.8                | 7.2                                      | 0.6                                                  | 1.7                           | -                                               | -                                  | -       | 3. Technicians and associate professionals           |
| 4. เสมียน                                                          | -                                             | 2.0                                                                                  | 1.4                                                                          | 26.5                                                           | 7.5                | 3.6                                      | 0.2                                                  | 0.1                           | -                                               | -                                  | -       | 4. Clerks                                            |
| 5. พนักงานบริการและพนักงานในร้านค้าและตลาด                         | 1.9                                           | -                                                                                    | 2.4                                                                          | 4.0                                                            | 5.4                | 13.4                                     | 0.3                                                  | 19.8                          | 4.1                                             | -                                  | -       | 5. Service workers and shop and market sales workers |
| 6. ผู้ปฏิบัติงานที่มีฝีมือในด้านการเกษตรและการประมง                | -                                             | -                                                                                    | 0.3                                                                          | 0.4                                                            | -                  | -                                        | -                                                    | -                             | -                                               | -                                  | -       | 6. Skilled agricultural and fishery workers          |
| 7. ผู้ปฏิบัติงานด้านความงามทางผิวหนัง และธุรกิจการค้าที่เกี่ยวข้อง | -                                             | 0.2                                                                                  | -                                                                            | -                                                              | 0.1                | 0.4                                      | -                                                    | 0.8                           | -                                               | -                                  | -       | 7. Craft and related trades workers                  |
| 8. ผู้ปฏิบัติการโรงงานและเครื่องจักร และผู้ปฏิบัติงานด้านการประกอบ | -                                             | -                                                                                    | -                                                                            | 0.3                                                            | -                  | 0.1                                      | 0.2                                                  | 0.5                           | -                                               | -                                  | -       | 8. Plant and machine operators and assemblers        |
| 9. อาชีพพื้นฐานต่างๆ ในด้านการขาย และการให้บริการ                  | 0.1                                           | 0.1                                                                                  | 1.0                                                                          | 3.3                                                            | 1.2                | 0.9                                      | 4.1                                                  | 12.3                          | 5.9                                             | -                                  | -       | 9. Elementary occupations                            |
| 10. คนงานซึ่งไม่ได้จำแนกไว้ในหมวดอื่น                              | -                                             | -                                                                                    | -                                                                            | -                                                              | -                  | -                                        | -                                                    | -                             | -                                               | -                                  | 0.1     | 10. Workers not classifiable by occupation           |



ตารางที่ 8 จำนวนผู้มีงานทำ จำแนกตามอาชีพ และอุตสาหกรรม ภาคตะวันออกเฉียงเหนือ

TABLE 8 EMPLOYED PERSONS OCCUPATION INDUSTRY AND AREA , NORTHEASTERN REGION

ไตรมาสที่ 2/2556 : Quarter 2/2013

หน่วยเป็นพัน : In Thousands

| อาชีพ                                                              | อุตสาหกรรม NON-MUNICIPAL AREA         |                                    |         |                                      |                                     |          |                                                               |                                                                    |                                                                      |                                                                | รวม | OCCUPATION |                                                                  |
|--------------------------------------------------------------------|---------------------------------------|------------------------------------|---------|--------------------------------------|-------------------------------------|----------|---------------------------------------------------------------|--------------------------------------------------------------------|----------------------------------------------------------------------|----------------------------------------------------------------|-----|------------|------------------------------------------------------------------|
|                                                                    | เกษตรกรรม<br>การป่านไ้<br>และการประมง | การทำ<br>เหมืองแร่<br>และเหมืองหิน | การผลิต | ไฟฟ้า ก๊าซ<br>ไอน้ำระบบปรับ<br>อากาศ | น้ำประปา<br>และระบบบำบัด<br>น้ำเสีย | ก่อสร้าง | การขนส่ง<br>การขายปลีก<br>การชื้อขายยนต์<br>whole sale&retail | การขนส่ง และ<br>สถานที่เก็บสินค้า<br>Transportation<br>and storage | ที่พักแรมและ<br>บริการด้านอาหาร<br>Accommodation<br>and food service | ข้อมูลข่าวสาร<br>และการสื่อสาร<br>Information<br>communication |     |            | กิจกรรมการเงินและ<br>การประกันภัย<br>Financial<br>intermediation |
| หญิง                                                               | 4,365.7                               | 2,467.4                            | 3.5     | 495.4                                | 1.3                                 | 4.6      | 141.9                                                         | 553.2                                                              | 12.2                                                                 | 212.0                                                          | 8.0 | 22.4       | FEMALE                                                           |
| 1. ผู้ปฏิบัติงานขาย                                                | 36.1                                  | 0.2                                | 0.5     | 5.5                                  | -                                   | -        | 1.2                                                           | 2.0                                                                | 4.1                                                                  | 0.8                                                            | -   | -          | 1. Legislator, senior officials and manage                       |
| 2. ผู้ประกอบวิชาชีพด้านต่างๆ                                       | 163.8                                 | -                                  | -       | -                                    | -                                   | -        | -                                                             | 1.0                                                                | -                                                                    | 2.3                                                            | 0.4 | 5.1        | 2. Professionals                                                 |
| 3. ผู้ประกอบวิชาชีพด้านเทคนิคสาขาต่างๆ และอาชีพที่เกี่ยวข้อง       | 71.7                                  | -                                  | -       | 15.1                                 | -                                   | -        | 1.2                                                           | 8.2                                                                | 1.7                                                                  | -                                                              | 1.7 | 10.2       | 3. Technicians and associate professionals                       |
| 4. เสมียน                                                          | 125.0                                 | -                                  | -       | 16.0                                 | 1.3                                 | -        | 3.9                                                           | 25.8                                                               | 4.1                                                                  | -                                                              | 1.4 | 6.4        | 4. Clerks                                                        |
| 5. พนักงานบริการและพนักงานในร้านค้า และตลาด                        | 746.0                                 | 0.2                                | -       | 6.8                                  | -                                   | -        | -                                                             | 441.8                                                              | 0.5                                                                  | 187.8                                                          | 2.4 | -          | 5. Service workers and shop and market sales workers             |
| 6. ผู้ปฏิบัติงานที่มีฝีมือในด้านการเกษตร และการประมง               | 2,326.6                               | 2,318.9                            | -       | 2.9                                  | -                                   | -        | -                                                             | 2.5                                                                | -                                                                    | -                                                              | -   | -          | 6. Skilled agricultural and fishery workers                      |
| 7. ผู้ปฏิบัติงานด้านความสามรถทางฝีมือ และธุรกิจการค้าที่เกี่ยวข้อง | 314.0                                 | -                                  | -       | 274.3                                | -                                   | -        | 21.7                                                          | 11.4                                                               | -                                                                    | 0.9                                                            | 1.4 | 0.7        | 7. Craftsman and related trades workers                          |
| 8. ผู้ปฏิบัติการโรงงานและเครื่องจักร และผู้ปฏิบัติงานด้านการประกอบ | 154.0                                 | 2.1                                | 0.4     | 145.7                                | -                                   | -        | 0.4                                                           | 1.6                                                                | 1.0                                                                  | -                                                              | -   | -          | 8. Plant and machine operators and assemblers                    |
| 9. อาชีพขั้นพื้นฐานต่างๆ ในด้านการขาย และการให้บริการ              | 428.5                                 | 146.1                              | 2.5     | 29.1                                 | -                                   | 4.6      | 113.5                                                         | 58.9                                                               | 0.9                                                                  | 20.1                                                           | 0.7 | -          | 9. Elementary occupations                                        |
| 10. คนงานซึ่งไม่ได้จำแนกไว้ในหมวดอื่น                              | -                                     | -                                  | -       | -                                    | -                                   | -        | -                                                             | -                                                                  | -                                                                    | -                                                              | -   | -          | 10. Workers not classifiable by occupation                       |



ตารางที่ 8 จำนวนผู้มีงานทำ จำนวนตามอาชีพ อุตสาหกรรม เพศ และ เขตการปกครอง ภาคตะวันออกเฉียงเหนือ (ต่อ)

TABLE 8 EMPLOYED PERSONS BY OCCUPATION INDUSTRY SEX AND AREA , NORTHEASTERN REGION (Contd.)

หน่วยเป็นพัน : in Thousands

| อาชีพ                                                                  | อุตสาหกรรม (ต่อ) Industry (Contd.)                      |                                                                                            |                                                                                           |                                                                        |                       |                                                                     |                                                            |                                  |      |      | ไม่ทราบ                                                 | กิจกรรมของ<br>องค์กร<br>Extra-<br>territorial | งานในครัวเรือน<br>ส่วนบุคคล<br>Activities of<br>household | OCCUPATION |
|------------------------------------------------------------------------|---------------------------------------------------------|--------------------------------------------------------------------------------------------|-------------------------------------------------------------------------------------------|------------------------------------------------------------------------|-----------------------|---------------------------------------------------------------------|------------------------------------------------------------|----------------------------------|------|------|---------------------------------------------------------|-----------------------------------------------|-----------------------------------------------------------|------------|
|                                                                        | กิจกรรม<br>อสังหาริมทรัพย์<br>Real estate<br>activities | กิจกรรมทางวิชาชีพ<br>วิทย์และเทคโนโลยี<br>Professional, scientific<br>technical activities | การบริหารสนับสนุน<br>และป้องกันประเทศ<br>Administrative<br>and support service activities | การบริหารราชการ<br>ป้องกันประเทศ<br>Public admin-<br>istration defence | การศึกษา<br>Education | กิจกรรมด้านสุขภาพ<br>งานสังคมสงเคราะห์<br>Health and<br>social work | ศิลปะ ความบันเทิง<br>และนันทนาการ<br>Art,<br>entertainment | บริการด้านอื่นๆ<br>Other service | 82.9 | 27.9 |                                                         |                                               |                                                           |            |
| ชาย                                                                    | 0.3                                                     | 17.3                                                                                       | 13.7                                                                                      | 275.1                                                                  | 108.2                 | 31.1                                                                | 30.3                                                       | 45.7                             | 4.5  | -    | MALE                                                    |                                               |                                                           |            |
| 1. ผู้ปฏิบัติการทอผ้า                                                  | -                                                       | -                                                                                          | 0.7                                                                                       | 114.5                                                                  | 7.1                   | 0.6                                                                 | -                                                          | 0.5                              | -    | -    | 1. Legislators, senior officials<br>and managers        |                                               |                                                           |            |
| 2. ผู้ประกอบวิชาชีพด้านต่างๆ                                           | -                                                       | 1.3                                                                                        | -                                                                                         | 22.0                                                                   | 70.9                  | 6.9                                                                 | 8.4                                                        | -                                | -    | -    | 2. Professionals                                        |                                               |                                                           |            |
| 3. ผู้ประกอบวิชาชีพด้านเทคนิคสาขาต่างๆ<br>และอาชีพที่เกี่ยวข้อง        | -                                                       | 6.6                                                                                        | -                                                                                         | 16.9                                                                   | -                     | 6.1                                                                 | 3.7                                                        | 0.3                              | -    | -    | 3. Technicians and associate<br>professionals           |                                               |                                                           |            |
| 4. เสมียน                                                              | -                                                       | -                                                                                          | 1.3                                                                                       | 23.1                                                                   | -                     | 1.9                                                                 | 1.9                                                        | -                                | 0.3  | -    | 4. Clerks                                               |                                               |                                                           |            |
| 5. พนักงานบริการและพนักงานในร้านค้า<br>และตลาด                         | 0.3                                                     | -                                                                                          | 6.9                                                                                       | 35.8                                                                   | 27.8                  | 12.4                                                                | 1.5                                                        | 22.5                             | -    | -    | 5. Service workers and shop and market<br>sales workers |                                               |                                                           |            |
| 6. ผู้ปฏิบัติงานที่มีฝีมือในด้านการเกษตร<br>และการประมง                | -                                                       | -                                                                                          | -                                                                                         | 2.8                                                                    | -                     | 0.5                                                                 | -                                                          | -                                | 0.3  | -    | 6. Skilled agricultural and fishery<br>workers          |                                               |                                                           |            |
| 7. ผู้ปฏิบัติงานด้านความสามารถทางฝีมือ<br>และธุรกิจการค้าที่เกี่ยวข้อง | -                                                       | 9.4                                                                                        | -                                                                                         | 9.7                                                                    | -                     | -                                                                   | -                                                          | 13.4                             | -    | -    | 7. Craft and related trades<br>workers                  |                                               |                                                           |            |
| 8. ผู้ปฏิบัติการโรงงานและเครื่องจักร<br>และผู้ปฏิบัติงานด้านการประกอบ  | -                                                       | -                                                                                          | -                                                                                         | 29.4                                                                   | -                     | 2.7                                                                 | -                                                          | 1.2                              | -    | -    | 8. Plant and machine operators<br>and assemblers        |                                               |                                                           |            |
| 9. อาชีพขั้นพื้นฐานต่างๆ ในด้านการขาย<br>และการให้บริการ               | -                                                       | -                                                                                          | 4.8                                                                                       | 21.0                                                                   | 2.4                   | -                                                                   | 14.8                                                       | 7.8                              | 3.9  | -    | 9. Elementary occupations                               |                                               |                                                           |            |
| 10. คนงานซึ่งมิได้จำแนกไว้ในหมวดอื่น                                   | -                                                       | -                                                                                          | -                                                                                         | -                                                                      | -                     | -                                                                   | -                                                          | -                                | -    | -    | 10. Workers not classifiable by occupation              |                                               |                                                           |            |

ตารางที่ 8 จำนวนผู้จ้างงานที่ จำแนกตามอาชีพ และอุตสาหกรรม ภาคตะวันออกเฉียงเหนือ

TABLE 8 EMPLOYED PERSONS OCCUPATION INDUSTRY AND AREA , NORTHEASTERN REGION

หน่วยเป็นพัน : in Thousands

| อาชีพ                                                                     | อุตสาหกรรม (ต่อ) Industry (Contd.) |                                     |                                    |                               |          |                                          |                                                  |                               |                          |                                    | ไม่ทราบ | OCCUPATION                                           |
|---------------------------------------------------------------------------|------------------------------------|-------------------------------------|------------------------------------|-------------------------------|----------|------------------------------------------|--------------------------------------------------|-------------------------------|--------------------------|------------------------------------|---------|------------------------------------------------------|
|                                                                           | กิจกรรม อสังหาริมทรัพย์            | กิจกรรมทางวิชาชีพ วิทยุและเทคโนโลยี | การบริหารสนับสนุน และป้องกันประเทศ | การบริหารราชการ ป้องกันประเทศ | การศึกษา | งานสังคมสงเคราะห์ Health and social work | ศิลปะ ความบันเทิง และนันทนาการ Art entertainment | บริการด้านอื่นๆ Other service | งานในครัวเรือน ส่วนบุคคล | กิจกรรมขององค์กร Extra-territorial |         |                                                      |
| หญิง                                                                      | 3.6                                | 6.1                                 | 9.5                                | 95.9                          | 131.1    | 117.7                                    | 19.3                                             | 37.3                          | 23.4                     | -                                  | -       | FEMALE                                               |
| 1. ผู้ปฏิบัติงานภายใต้การระดมกำลัง                                        | -                                  | -                                   | -                                  | 20.0                          | 0.9      | 0.7                                      | -                                                | 0.2                           | -                        | -                                  | -       | 1. Legislators, senior officials and managers        |
| 2. ผู้ประกอบวิชาชีพด้านต่างๆ                                              | -                                  | -                                   | -                                  | 16.3                          | 108.8    | 29.8                                     | -                                                | -                             | -                        | -                                  | -       | 2. Professionals                                     |
| 3. ผู้ประกอบวิชาชีพด้านเทคนิคที่หลากหลาย และอาชีพที่เกี่ยวข้อง            | 0.2                                | 3.0                                 | -                                  | 12.7                          | 1.4      | 15.1                                     | -                                                | 1.3                           | -                        | -                                  | -       | 3. Technicians and associate professionals           |
| 4. เสมียน                                                                 | -                                  | 1.4                                 | 1.0                                | 32.3                          | 3.7      | 20.5                                     | 3.4                                              | 3.9                           | -                        | -                                  | -       | 4. Clerks                                            |
| 5. พนักงานบริการและพนักงานในร้านค้า และตลาด                               | 0.6                                | -                                   | 2.2                                | 6.8                           | 15.3     | 43.0                                     | -                                                | 28.5                          | 10.3                     | -                                  | -       | 5. Service workers and shop and market sales workers |
| 6. ผู้ปฏิบัติงานที่มีฝีมือในด้านการเกษตร และการประมง                      | -                                  | -                                   | -                                  | 2.3                           | -        | -                                        | -                                                | -                             | -                        | -                                  | -       | 6. Skilled agricultural and fishery workers          |
| 7. ผู้ปฏิบัติงานด้านความงามกรงที่มีชื่อเสียง และธุรกิจการค้าที่เกี่ยวข้อง | -                                  | 1.7                                 | -                                  | -                             | -        | 0.7                                      | -                                                | 1.2                           | -                        | -                                  | -       | 7. Craft and related trades workers                  |
| 8. ผู้ปฏิบัติการโรงงานและเครื่องจักร และผู้ปฏิบัติงานด้านการประกอบ        | -                                  | -                                   | -                                  | -                             | -        | 0.9                                      | -                                                | -                             | 1.8                      | -                                  | -       | 8. Plant and machine operators and assemblers        |
| 9. อาชีพพื้นฐานต่างๆ ในด้านการขาย และการให้บริการ                         | 2.8                                | -                                   | 6.3                                | 5.5                           | 1.0      | 7.2                                      | 15.9                                             | 2.2                           | 11.3                     | -                                  | -       | 9. Elementary occupations                            |
| 10. คนงานซึ่งไม่ได้จำแนกไว้ในหมวดอื่น                                     | -                                  | -                                   | -                                  | -                             | -        | -                                        | -                                                | -                             | -                        | -                                  | -       | 10. Workers not classifiable by occupation           |

ตารางที่ 9 จำนวนผู้ปฏิบัติงาน จำแนกตามอาชีพ จำนวนชั่วโมงทำงานต่อสัปดาห์ การมีเวลาเหลือพอและต้องการทำงานเพิ่มขึ้น ภาคตะวันออกเฉียงเหนือ

TABLE 9 EMPLOYED PERSONS BY OCCUPATION, HOURS WORKED PER WEEK, AVAILABILITY FOR ADDITIONAL WORK, NORTHEASTERN REGION

ไตรมาสที่ 2/2556 : Quarter 2/2013

หน่วยเป็นพัน : In Thousands

| จำนวนชั่วโมงทำงาน และ การมีเวลาเหลือพอ และต้องการทำงานเพิ่มขึ้น | อาชีพ Occupation |                                                       |                                  |                                |               |                                |                                 |                                                |                                                           |                                           |                                                    | HOURS WORKED, AND AVAILABILITY FOR ADDITIONAL WORK |
|-----------------------------------------------------------------|------------------|-------------------------------------------------------|----------------------------------|--------------------------------|---------------|--------------------------------|---------------------------------|------------------------------------------------|-----------------------------------------------------------|-------------------------------------------|----------------------------------------------------|----------------------------------------------------|
|                                                                 | รวม              | ผู้บัญญัติกฎหมาย และ ผู้จัดการ Legislators & Managers | วิชาชีพ ด้านต่างๆ Profes- sional | วิชาชีพ ด้านเทคนิค Technicians | เสมียน Clerks | พนักงาน บริการ Service Workers | ด้านการเกษตร และประมง & Fishery | ด้านความ สามารถทางฝีมือ Craft & related trades | ผู้ปฏิบัติงาน โรงงานเครื่องจักร Plant & Machine operators | อาชีพพื้น ฐานต่างๆ Elementary occupations | คนงานซึ่งมิ ได้จำแนกไว้ในหมวดอื่น Not classifiable |                                                    |
| ยอดรวม                                                          | 12,654.7         | 298.9                                                 | 449.4                            | 208.9                          | 280.5         | 1,936.0                        | 6,140.9                         | 1,366.2                                        | 653.9                                                     | 1,319.7                                   | 0.3                                                | 0.3                                                |
| มี                                                              | 194.2            | 2.6                                                   | 5.8                              | 1.4                            | 2.4           | 17.1                           | 122.6                           | 6.7                                            | 2.9                                                       | 32.9                                      | -                                                  | Available                                          |
| ไม่มี                                                           | 12,460.6         | 296.3                                                 | 443.6                            | 207.5                          | 278.2         | 1,918.9                        | 6,018.4                         | 1,359.5                                        | 651.1                                                     | 1,286.8                                   | 0.3                                                | Not available                                      |
| มีงานประจำแต่ไม่ได้ทำงาน                                        | 322.0            | 0.8                                                   | 28.9                             | -                              | 2.2           | 13.1                           | 254.6                           | 4.8                                            | 5.3                                                       | 12.4                                      | -                                                  | With job not work                                  |
| มี                                                              | 17.4             | -                                                     | -                                | -                              | -             | -                              | 17.3                            | -                                              | -                                                         | 0.1                                       | -                                                  | Available                                          |
| ไม่มี                                                           | 304.7            | 0.8                                                   | 28.9                             | -                              | 2.2           | 13.1                           | 237.3                           | 4.8                                            | 5.3                                                       | 12.3                                      | -                                                  | Not available                                      |
| 1-9 ชั่วโมง                                                     | 84.0             | -                                                     | 10.4                             | -                              | 1.4           | 3.0                            | 62.3                            | 2.3                                            | 1.4                                                       | 3.3                                       | -                                                  | 1-9 hours                                          |
| มี                                                              | 13.3             | -                                                     | 3.5                              | -                              | -             | 0.2                            | 7.2                             | 0.7                                            | 0.6                                                       | 1.1                                       | -                                                  | Available                                          |
| ไม่มี                                                           | 70.8             | -                                                     | 6.9                              | -                              | 1.4           | 2.8                            | 55.1                            | 1.5                                            | 0.8                                                       | 2.2                                       | -                                                  | Not available                                      |
| 10-19 ชั่วโมง                                                   | 345.3            | 3.4                                                   | 15.9                             | 2.0                            | -             | 15.8                           | 261.2                           | 16.8                                           | 3.4                                                       | 26.9                                      | -                                                  | 10-19 hours                                        |
| มี                                                              | 44.2             | -                                                     | 1.6                              | 1.4                            | -             | 1.5                            | 37.2                            | 0.8                                            | -                                                         | 1.7                                       | -                                                  | Available                                          |
| ไม่มี                                                           | 301.1            | 3.4                                                   | 14.3                             | 0.7                            | -             | 14.3                           | 224.0                           | 16.0                                           | 3.4                                                       | 25.1                                      | -                                                  | Not available                                      |
| 20-29 ชั่วโมง                                                   | 1,075.8          | 13.1                                                  | 20.9                             | 4.9                            | 7.8           | 48.2                           | 858.7                           | 40.9                                           | 20.8                                                      | 60.5                                      | -                                                  | 20-29 hours                                        |
| มี                                                              | 46.8             | -                                                     | 0.3                              | -                              | -             | 3.1                            | 32.5                            | 1.4                                            | 1.0                                                       | 8.7                                       | -                                                  | Available                                          |
| ไม่มี                                                           | 1,028.9          | 13.1                                                  | 20.7                             | 4.9                            | 7.8           | 45.1                           | 826.2                           | 39.5                                           | 19.9                                                      | 51.8                                      | -                                                  | Not available                                      |
| 30-34 ชั่วโมง                                                   | 537.9            | 8.3                                                   | 6.9                              | 2.5                            | 4.0           | 39.7                           | 373.7                           | 48.9                                           | 19.1                                                      | 34.7                                      | 0.2                                                | 30-34 hours                                        |
| มี                                                              | 22.0             | 0.4                                                   | -                                | -                              | 0.3           | 1.3                            | 10.9                            | 0.8                                            | 0.2                                                       | 8.0                                       | -                                                  | Available                                          |
| ไม่มี                                                           | 515.9            | 7.8                                                   | 6.9                              | 2.5                            | 3.7           | 38.4                           | 362.8                           | 48.1                                           | 18.9                                                      | 26.7                                      | 0.2                                                | Not available                                      |
| 35-39 ชั่วโมง                                                   | 1,602.4          | 96.9                                                  | 236.3                            | 66.0                           | 89.6          | 207.2                          | 700.3                           | 92.6                                           | 38.5                                                      | 74.7                                      | 0.2                                                | 35-39 hours                                        |
| มี                                                              | 11.7             | 0.9                                                   | 0.1                              | -                              | -             | 0.1                            | 6.5                             | -                                              | -                                                         | 4.2                                       | -                                                  | Available                                          |
| ไม่มี                                                           | 1,590.6          | 96.0                                                  | 236.3                            | 66.0                           | 89.6          | 207.1                          | 693.9                           | 92.6                                           | 38.5                                                      | 70.5                                      | 0.2                                                | Not available                                      |
| 40-49 ชั่วโมง                                                   | 4,766.2          | 93.8                                                  | 102.8                            | 84.0                           | 122.4         | 627.6                          | 2,211.6                         | 648.3                                          | 308.3                                                     | 567.3                                     | -                                                  | 40-49 hours                                        |
| มี                                                              | 24.9             | -                                                     | 0.4                              | -                              | 1.0           | 6.4                            | 9.9                             | 0.1                                            | 1.1                                                       | 6.0                                       | -                                                  | Available                                          |
| ไม่มี                                                           | 4,741.4          | 93.8                                                  | 102.4                            | 84.0                           | 121.4         | 621.2                          | 2,201.7                         | 648.2                                          | 307.3                                                     | 561.3                                     | -                                                  | Not available                                      |
| 50 ชั่วโมงขึ้นไป                                                | 3,921.1          | 82.5                                                  | 27.2                             | 49.4                           | 53.2          | 981.5                          | 1,418.5                         | 511.7                                          | 257.1                                                     | 540.0                                     | -                                                  | 50 hours and over                                  |
| มี                                                              | 13.9             | 1.2                                                   | -                                | -                              | 1.1           | 4.6                            | 1.1                             | 2.9                                            | -                                                         | 3.1                                       | -                                                  | Available                                          |
| ไม่มี                                                           | 3,907.1          | 81.3                                                  | 27.2                             | 49.4                           | 52.1          | 976.9                          | 1,417.5                         | 508.8                                          | 257.1                                                     | 536.9                                     | -                                                  | Not available                                      |

ตารางที่ 9 จำนวนผู้จ้างทำ งานตามอาชีพ จำนวนชั่วโมงทำงานต่อสัปดาห์ การมีสภาพคล่องต่อการทำงานเพิ่มขึ้น และเพศ ภาคตะวันออกเฉียงเหนือ  
 TABLE 9 EMPLOYED PERSONS BY OCCUPATION, HOURS WORKED PER WEEK, AVAILABILITY FOR ADDITIONAL WORK AND SEX , NORTH-EASTERN REGION

| จำนวนชั่วโมงทำงาน<br>เพศ และ<br>การมีสภาพคล่อง<br>และต้องการทำงานเพิ่มขึ้น | รวม<br>Total | อาชีพ Occupation                                            |                                                      |                 |                                         |                                                       |                                                             |                                                                    |                                   |                                   |                                   | อาชีพที่<br>จำแนก<br>Elementary<br>occupations | คนงานซึ่ง<br>ไม่สามารถ<br>ได้จำแนก<br>Not classifiable | HOURS WORKED,<br>SEX AND<br>AVAILABILITY FOR<br>ADDITIONAL WORK |
|----------------------------------------------------------------------------|--------------|-------------------------------------------------------------|------------------------------------------------------|-----------------|-----------------------------------------|-------------------------------------------------------|-------------------------------------------------------------|--------------------------------------------------------------------|-----------------------------------|-----------------------------------|-----------------------------------|------------------------------------------------|--------------------------------------------------------|-----------------------------------------------------------------|
|                                                                            |              | ผู้บังคับบัญชา<br>และผู้จัดการ<br>Legislators<br>& Managers | วิชาชีพ<br>ด้านเทคนิค<br>Professional<br>Technicians | เสียน<br>Clerks | พนักงาน<br>บริการ<br>Service<br>Workers | ด้านการเกษตร<br>และประมง<br>Agricultural<br>& Fishery | ด้านความ<br>สามารถทาง<br>ฝีมือ<br>Craft<br>& related trades | ผู้ปฏิบัติงาน<br>โรงงานเครื่องจักร<br>Plant & Machine<br>operators | ช่าง<br>ช่างเทคนิค<br>Technicians | ช่าง<br>ช่างเทคนิค<br>Technicians | ช่าง<br>ช่างเทคนิค<br>Technicians |                                                |                                                        |                                                                 |
| ชาย                                                                        | 7,151.5      | 246.4                                                       | 180.0                                                | 100.4           | 82.5                                    | 812.3                                                 | 3,493.3                                                     | 987.1                                                              | 466.4                             | 783.0                             | 0.2                               | TOTAL(MALE)                                    |                                                        |                                                                 |
| มี                                                                         | 119.3        | 2.6                                                         | 5.4                                                  | 1.4             | 1.1                                     | 8.2                                                   | 76.3                                                        | 5.5                                                                | 1.4                               | 17.5                              | -                                 | Available                                      |                                                        |                                                                 |
| ไม่มี                                                                      | 7,032.2      | 243.8                                                       | 174.6                                                | 99.0            | 81.4                                    | 804.1                                                 | 3,417.0                                                     | 981.6                                                              | 465.0                             | 765.5                             | 0.2                               | Not available                                  |                                                        |                                                                 |
| มีงานประจำแต่ไม่ได้ทำงาน                                                   | 192.0        | 0.8                                                         | 11.4                                                 | -               | 0.2                                     | 0.4                                                   | 164.8                                                       | 4.8                                                                | 3.1                               | 6.5                               | -                                 | With job not work                              |                                                        |                                                                 |
| มี                                                                         | 10.9         | -                                                           | -                                                    | -               | -                                       | -                                                     | 10.9                                                        | -                                                                  | -                                 | -                                 | -                                 | Available                                      |                                                        |                                                                 |
| ไม่มี                                                                      | 181.1        | 0.8                                                         | 11.4                                                 | -               | 0.2                                     | 0.4                                                   | 154.0                                                       | 4.8                                                                | 3.1                               | 6.5                               | -                                 | Not available                                  |                                                        |                                                                 |
| 1-9 ชั่วโมง                                                                | 35.0         | -                                                           | 4.5                                                  | -               | 0.2                                     | 1.0                                                   | 26.3                                                        | 1.2                                                                | 0.8                               | 0.9                               | -                                 | 1-9 hours                                      |                                                        |                                                                 |
| มี                                                                         | 8.2          | -                                                           | 3.5                                                  | -               | -                                       | -                                                     | 4.0                                                         | 0.7                                                                | -                                 | -                                 | -                                 | Available                                      |                                                        |                                                                 |
| ไม่มี                                                                      | 26.8         | -                                                           | 1.1                                                  | -               | 0.2                                     | 1.0                                                   | 22.3                                                        | 0.4                                                                | 0.8                               | 0.9                               | -                                 | Not available                                  |                                                        |                                                                 |
| 10-19 ชั่วโมง                                                              | 183.5        | 1.5                                                         | 7.9                                                  | 1.4             | -                                       | 7.1                                                   | 140.8                                                       | 11.3                                                               | 1.2                               | 12.4                              | -                                 | 10-19 hours                                    |                                                        |                                                                 |
| มี                                                                         | 24.1         | -                                                           | 1.6                                                  | 1.4             | -                                       | 1.5                                                   | 19.0                                                        | -                                                                  | -                                 | 0.7                               | -                                 | Available                                      |                                                        |                                                                 |
| ไม่มี                                                                      | 159.4        | 1.5                                                         | 6.3                                                  | -               | -                                       | 5.6                                                   | 121.9                                                       | 11.3                                                               | 1.2                               | 11.7                              | -                                 | Not available                                  |                                                        |                                                                 |
| 20-29 ชั่วโมง                                                              | 556.9        | 8.9                                                         | 7.5                                                  | 1.6             | 2.5                                     | 25.2                                                  | 435.7                                                       | 23.9                                                               | 16.0                              | 35.7                              | -                                 | 20-29 hours                                    |                                                        |                                                                 |
| มี                                                                         | 29.9         | -                                                           | -                                                    | -               | -                                       | 1.5                                                   | 22.8                                                        | 0.9                                                                | 1.0                               | 3.7                               | -                                 | Available                                      |                                                        |                                                                 |
| ไม่มี                                                                      | 527.0        | 8.9                                                         | 7.5                                                  | 1.6             | 2.5                                     | 23.7                                                  | 412.9                                                       | 22.9                                                               | 15.1                              | 32.0                              | -                                 | Not available                                  |                                                        |                                                                 |
| 30-34 ชั่วโมง                                                              | 269.3        | 5.7                                                         | 0.6                                                  | 0.3             | 0.3                                     | 12.8                                                  | 185.8                                                       | 26.6                                                               | 13.8                              | 23.3                              | 0.2                               | 30-34 hours                                    |                                                        |                                                                 |
| มี                                                                         | 18.2         | 0.4                                                         | -                                                    | -               | -                                       | 0.7                                                   | 10.1                                                        | 0.8                                                                | 0.2                               | 6.1                               | -                                 | Available                                      |                                                        |                                                                 |
| ไม่มี                                                                      | 251.1        | 5.3                                                         | 0.6                                                  | 0.3             | 0.3                                     | 12.1                                                  | 175.8                                                       | 25.8                                                               | 13.6                              | 17.2                              | 0.2                               | Not available                                  |                                                        |                                                                 |
| 35-39 ชั่วโมง                                                              | 808.4        | 79.1                                                        | 91.5                                                 | 37.0            | 26.3                                    | 102.2                                                 | 357.9                                                       | 45.5                                                               | 30.6                              | 38.3                              | 0.1                               | 35-39 hours                                    |                                                        |                                                                 |
| มี                                                                         | 5.6          | 0.9                                                         | -                                                    | -               | -                                       | -                                                     | 2.2                                                         | -                                                                  | -                                 | 2.5                               | -                                 | Available                                      |                                                        |                                                                 |
| ไม่มี                                                                      | 802.8        | 78.2                                                        | 91.5                                                 | 37.0            | 26.3                                    | 102.2                                                 | 355.7                                                       | 45.5                                                               | 30.6                              | 35.8                              | 0.1                               | Not available                                  |                                                        |                                                                 |
| 40-49 ชั่วโมง                                                              | 2,677.7      | 76.3                                                        | 46.7                                                 | 35.9            | 39.6                                    | 254.9                                                 | 1,245.1                                                     | 45.2                                                               | 194.6                             | 329.5                             | -                                 | 40-49 hours                                    |                                                        |                                                                 |
| มี                                                                         | 13.4         | -                                                           | 0.4                                                  | -               | -                                       | 2.7                                                   | 7.1                                                         | 0.1                                                                | 0.3                               | 3.0                               | -                                 | Available                                      |                                                        |                                                                 |
| ไม่มี                                                                      | 2,664.3      | 76.3                                                        | 46.3                                                 | 35.9            | 39.6                                    | 252.2                                                 | 1,238.0                                                     | 45.1                                                               | 194.3                             | 326.5                             | -                                 | Not available                                  |                                                        |                                                                 |
| 50 ชั่วโมงขึ้นไป                                                           | 2,428.8      | 74.1                                                        | 9.8                                                  | 24.3            | 13.5                                    | 408.7                                                 | 936.9                                                       | 418.7                                                              | 206.3                             | 336.4                             | -                                 | 50 hours and over                              |                                                        |                                                                 |
| มี                                                                         | 9.0          | 1.2                                                         | 1.1                                                  | -               | -                                       | 1.9                                                   | 0.4                                                         | 2.9                                                                | -                                 | 1.6                               | -                                 | Available                                      |                                                        |                                                                 |
| ไม่มี                                                                      | 2,419.8      | 72.9                                                        | 9.8                                                  | 24.3            | 12.3                                    | 406.9                                                 | 936.6                                                       | 415.8                                                              | 206.3                             | 334.9                             | -                                 | Not available                                  |                                                        |                                                                 |
| หญิง                                                                       | 5,503.2      | 52.5                                                        | 269.4                                                | 108.5           | 198.0                                   | 1,123.7                                               | 2,647.6                                                     | 379.1                                                              | 187.5                             | 536.8                             | 0.1                               | TOTAL(FEMALE)                                  |                                                        |                                                                 |
| มี                                                                         | 74.8         | -                                                           | 0.3                                                  | -               | 1.2                                     | 8.9                                                   | 46.3                                                        | 1.3                                                                | 1.4                               | 15.4                              | -                                 | Available                                      |                                                        |                                                                 |
| ไม่มี                                                                      | 5,428.4      | 52.5                                                        | 269.1                                                | 108.5           | 196.8                                   | 1,114.8                                               | 2,601.4                                                     | 377.9                                                              | 186.0                             | 521.4                             | 0.1                               | Not available                                  |                                                        |                                                                 |
| มีงานประจำแต่ไม่ได้ทำงาน                                                   | 130.0        | -                                                           | 17.5                                                 | -               | 2.0                                     | 1.2                                                   | 89.7                                                        | 0.1                                                                | 2.2                               | 5.9                               | -                                 | With job not work                              |                                                        |                                                                 |
| มี                                                                         | 6.5          | -                                                           | -                                                    | -               | -                                       | -                                                     | 6.4                                                         | -                                                                  | -                                 | 0.1                               | -                                 | Available                                      |                                                        |                                                                 |
| ไม่มี                                                                      | 123.6        | -                                                           | 17.5                                                 | -               | 2.0                                     | 12.7                                                  | 83.3                                                        | 0.1                                                                | 2.2                               | 5.8                               | -                                 | Not available                                  |                                                        |                                                                 |
| 1-9 ชั่วโมง                                                                | 49.0         | -                                                           | 5.9                                                  | -               | 1.2                                     | 1.9                                                   | 36.0                                                        | 1.1                                                                | 0.6                               | 2.4                               | -                                 | 1-9 hours                                      |                                                        |                                                                 |
| มี                                                                         | 5.1          | -                                                           | -                                                    | -               | -                                       | 0.2                                                   | 3.2                                                         | -                                                                  | 0.6                               | 1.1                               | -                                 | Available                                      |                                                        |                                                                 |
| ไม่มี                                                                      | 44.0         | -                                                           | 5.9                                                  | -               | 1.2                                     | 1.8                                                   | 32.8                                                        | 1.1                                                                | -                                 | 1.3                               | -                                 | Not available                                  |                                                        |                                                                 |
| 10-19 ชั่วโมง                                                              | 161.9        | 2.0                                                         | 8.0                                                  | 0.7             | -                                       | 8.7                                                   | 120.4                                                       | 5.5                                                                | 2.2                               | 14.5                              | -                                 | 10-19 hours                                    |                                                        |                                                                 |
| มี                                                                         | 20.1         | -                                                           | -                                                    | -               | -                                       | -                                                     | 18.3                                                        | -                                                                  | -                                 | 1.0                               | -                                 | Available                                      |                                                        |                                                                 |
| ไม่มี                                                                      | 141.8        | 2.0                                                         | 8.0                                                  | 0.7             | -                                       | 8.7                                                   | 102.1                                                       | 4.7                                                                | 2.2                               | 13.5                              | -                                 | Not available                                  |                                                        |                                                                 |
| 20-29 ชั่วโมง                                                              | 518.9        | 4.3                                                         | 13.5                                                 | 3.3             | 5.3                                     | 23.0                                                  | 423.0                                                       | 17.0                                                               | 4.8                               | 24.8                              | -                                 | 20-29 hours                                    |                                                        |                                                                 |
| มี                                                                         | 16.9         | -                                                           | 0.3                                                  | -               | -                                       | 1.5                                                   | 9.7                                                         | 0.4                                                                | -                                 | 4.9                               | -                                 | Available                                      |                                                        |                                                                 |
| ไม่มี                                                                      | 502.0        | 4.3                                                         | 13.2                                                 | 3.3             | 5.3                                     | 21.4                                                  | 413.3                                                       | 16.6                                                               | 4.8                               | 19.8                              | -                                 | Not available                                  |                                                        |                                                                 |
| 30-34 ชั่วโมง                                                              | 268.6        | 2.6                                                         | 6.3                                                  | 2.2             | 3.7                                     | 26.9                                                  | 187.9                                                       | 22.3                                                               | 5.3                               | 11.4                              | -                                 | 30-34 hours                                    |                                                        |                                                                 |
| มี                                                                         | 3.7          | -                                                           | -                                                    | -               | 0.3                                     | 0.7                                                   | 0.9                                                         | -                                                                  | -                                 | 2.0                               | -                                 | Available                                      |                                                        |                                                                 |
| ไม่มี                                                                      | 264.9        | 2.6                                                         | 6.3                                                  | 2.2             | 3.5                                     | 26.3                                                  | 187.0                                                       | 22.3                                                               | 5.3                               | 9.5                               | -                                 | Not available                                  |                                                        |                                                                 |
| 35-39 ชั่วโมง                                                              | 794.0        | 17.9                                                        | 144.8                                                | 29.1            | 63.3                                    | 105.0                                                 | 342.5                                                       | 47.1                                                               | 7.9                               | 36.5                              | 0.1                               | 35-39 hours                                    |                                                        |                                                                 |
| มี                                                                         | 6.1          | -                                                           | 0.1                                                  | -               | -                                       | 0.1                                                   | 4.3                                                         | -                                                                  | -                                 | 1.8                               | -                                 | Available                                      |                                                        |                                                                 |
| ไม่มี                                                                      | 787.9        | 17.9                                                        | 144.7                                                | 29.1            | 63.3                                    | 104.9                                                 | 338.2                                                       | 47.1                                                               | 7.9                               | 34.7                              | 0.1                               | Not available                                  |                                                        |                                                                 |
| 40-49 ชั่วโมง                                                              | 2,088.5      | 17.5                                                        | 56.1                                                 | 48.1            | 82.8                                    | 372.7                                                 | 966.5                                                       | 193.1                                                              | 113.8                             | 237.8                             | -                                 | 40-49 hours                                    |                                                        |                                                                 |
| มี                                                                         | 11.5         | -                                                           | -                                                    | -               | 1.0                                     | 3.8                                                   | 2.8                                                         | -                                                                  | 0.8                               | 3.1                               | -                                 | Available                                      |                                                        |                                                                 |
| ไม่มี                                                                      | 2,077.0      | 17.5                                                        | 56.1                                                 | 48.1            | 81.8                                    | 369.0                                                 | 963.7                                                       | 193.1                                                              | 113.0                             | 234.8                             | -                                 | Not available                                  |                                                        |                                                                 |
| 50 ชั่วโมงขึ้นไป                                                           | 1,492.3      | 8.4                                                         | 17.4                                                 | 25.1            | 39.7                                    | 572.8                                                 | 481.6                                                       | 93.0                                                               | 50.8                              | 203.5                             | -                                 | 50 hours and over                              |                                                        |                                                                 |
| มี                                                                         | 4.9          | -                                                           | -                                                    | -               | -                                       | 2.7                                                   | 0.7                                                         | -                                                                  | -                                 | 1.5                               | -                                 | Available                                      |                                                        |                                                                 |
| ไม่มี                                                                      | 1,487.4      | 8.4                                                         | 17.4                                                 | 25.1            | 39.7                                    | 570.0                                                 | 480.9                                                       | 93.0                                                               | 50.8                              | 202.0                             | -                                 | Not available                                  |                                                        |                                                                 |

ตารางที่ 9 จำนวนผู้มีงานทำ จำนวนชั่วโมงทำงานต่อสัปดาห์ การมีเวลาเหลือพอและต้องการทำงานเพิ่มขึ้น เขต และเขตการปกครอง ภาคตะวันออกเฉียงเหนือ (ต่อ)  
TABLE 9 EMPLOYED PERSONS BY OCCUPATION, HOURS WORKED PER WEEK, AVAILABILITY FOR ADDITIONAL WORK, SEX AND AREA, NORTHEASTERN REGION (Contd.)

ไตรมาสที่ 2/2556 : Quarter 2/2013

ในเขตเทศบาล MUNICIPAL AREA

หน่วยนับพัน : In Thousands

| จำนวนชั่วโมงทำงาน<br>เพศ และ<br>การมีเวลาเหลือพอ<br>และต้องการทำงานเพิ่มขึ้น | อาชีพ Occupation                                          |                                           |                                      |                  |                                         |                                                       |                                                         |                                                                    |                                                    |                                                              |              | รวม<br>Total | จำนวนซึ่งมี<br>ได้จำแนกไว้<br>ในหมวดอื่น<br>Not classifiable | HOURS WORKED,<br>SEX AND<br>AVAILABILITY FOR<br>ADDITIONAL WORK |
|------------------------------------------------------------------------------|-----------------------------------------------------------|-------------------------------------------|--------------------------------------|------------------|-----------------------------------------|-------------------------------------------------------|---------------------------------------------------------|--------------------------------------------------------------------|----------------------------------------------------|--------------------------------------------------------------|--------------|--------------|--------------------------------------------------------------|-----------------------------------------------------------------|
|                                                                              | ผู้บัญชาการ<br>และ ผู้จัดการ<br>Legislators<br>& Managers | วิชาชีพ<br>ด้านต่างๆ<br>Profes-<br>sional | วิชาชีพ<br>ด้านเทคนิค<br>Technicians | เสมียน<br>Clerks | พนักงาน<br>บริการ<br>Service<br>Workers | ด้านการเกษตร<br>และประมง<br>Agricultural<br>& Fishery | ด้านความ<br>สามารถทางฝีมือ<br>Craft<br>& related trades | ผู้ปฏิบัติงาน<br>โรงงานเครื่องจักร<br>Plant & Machine<br>operators | อาชีพอื่น<br>ฐานต่างๆ<br>Elementary<br>occupations | คนงานซึ่งมี<br>ได้จำแนกไว้<br>ในหมวดอื่น<br>Not classifiable | รวม<br>Total |              |                                                              |                                                                 |
| ยอดรวม(ชาย)                                                                  | 1,555.4                                                   | 66.7                                      | 43.3                                 | 29.0             | 280.5                                   | 418.4                                                 | 219.6                                                   | 98.2                                                               | 136.4                                              | 0.2                                                          | 136.4        | 0.2          | TOTAL(MALE)                                                  |                                                                 |
| มี                                                                           | 11.6                                                      | 0.9                                       | -                                    | -                | 0.4                                     | 6.0                                                   | 0.6                                                     | 0.6                                                                | 2.7                                                | -                                                            | 2.7          | -            | Available                                                    |                                                                 |
| ไม่มี                                                                        | 1,343.8                                                   | 66.4                                      | 43.3                                 | 29.0             | 280.1                                   | 412.4                                                 | 219.0                                                   | 97.5                                                               | 133.7                                              | 0.2                                                          | 133.7        | 0.2          | Not available                                                |                                                                 |
| มีงานประจำแต่ไม่ได้ทำงาน                                                     | 27.2                                                      | 0.3                                       | -                                    | 0.2              | 0.4                                     | 22.3                                                  | 0.8                                                     | -                                                                  | 0.6                                                | -                                                            | 0.6          | -            | With job not work                                            |                                                                 |
| มี                                                                           | 1.2                                                       | -                                         | -                                    | -                | -                                       | 1.2                                                   | -                                                       | -                                                                  | -                                                  | -                                                            | -            | -            | Available                                                    |                                                                 |
| ไม่มี                                                                        | 26.0                                                      | 0.3                                       | -                                    | 0.2              | 0.4                                     | 21.1                                                  | 0.8                                                     | -                                                                  | 0.6                                                | -                                                            | 0.6          | -            | Not available                                                |                                                                 |
| 1-9 ชั่วโมง                                                                  | 6.5                                                       | -                                         | -                                    | 0.2              | 0.3                                     | 4.3                                                   | 0.5                                                     | -                                                                  | 0.9                                                | -                                                            | 0.9          | -            | 1-9 hours                                                    |                                                                 |
| มี                                                                           | 0.0                                                       | -                                         | -                                    | -                | -                                       | -                                                     | 0.0                                                     | -                                                                  | -                                                  | -                                                            | -            | -            | Available                                                    |                                                                 |
| ไม่มี                                                                        | 6.5                                                       | -                                         | -                                    | 0.2              | 0.3                                     | 4.3                                                   | 0.4                                                     | -                                                                  | 0.9                                                | -                                                            | 0.9          | -            | Not available                                                |                                                                 |
| 10-19 ชั่วโมง                                                                | 20.2                                                      | 0.5                                       | -                                    | -                | 1.2                                     | 12.4                                                  | 1.4                                                     | -                                                                  | 1.5                                                | -                                                            | 1.5          | -            | 10-19 hours                                                  |                                                                 |
| มี                                                                           | 1.2                                                       | -                                         | -                                    | -                | 0.0                                     | 1.2                                                   | -                                                       | -                                                                  | -                                                  | -                                                            | -            | -            | Available                                                    |                                                                 |
| ไม่มี                                                                        | 19.0                                                      | 0.5                                       | -                                    | -                | 1.1                                     | 11.2                                                  | 1.4                                                     | -                                                                  | 1.5                                                | -                                                            | 1.5          | -            | Not available                                                |                                                                 |
| 20-29 ชั่วโมง                                                                | 70.8                                                      | 1.3                                       | 1.1                                  | 0.8              | 4.1                                     | 45.2                                                  | 5.4                                                     | 3.2                                                                | 5.4                                                | -                                                            | 5.4          | -            | 20-29 hours                                                  |                                                                 |
| มี                                                                           | 2.8                                                       | -                                         | -                                    | -                | 0.3                                     | 1.3                                                   | -                                                       | 0.2                                                                | 1.0                                                | -                                                            | 1.0          | -            | Available                                                    |                                                                 |
| ไม่มี                                                                        | 68.1                                                      | 1.3                                       | 1.1                                  | 0.8              | 3.8                                     | 43.9                                                  | 5.4                                                     | 3.1                                                                | 4.4                                                | -                                                            | 4.4          | -            | Not available                                                |                                                                 |
| 30-34 ชั่วโมง                                                                | 45.7                                                      | 1.7                                       | 0.3                                  | 0.3              | 6.2                                     | 25.7                                                  | 3.7                                                     | 2.2                                                                | 5.0                                                | 0.2                                                          | 5.0          | 0.2          | 30-34 hours                                                  |                                                                 |
| มี                                                                           | 1.5                                                       | 0.4                                       | -                                    | -                | -                                       | 0.6                                                   | -                                                       | 0.2                                                                | 0.2                                                | -                                                            | 0.2          | -            | Available                                                    |                                                                 |
| ไม่มี                                                                        | 44.3                                                      | 1.2                                       | 0.3                                  | 0.3              | 6.2                                     | 25.1                                                  | 3.7                                                     | 2.0                                                                | 4.8                                                | 0.2                                                          | 4.8          | 0.2          | Not available                                                |                                                                 |
| 35-39 ชั่วโมง                                                                | 197.5                                                     | 21.9                                      | 19.1                                 | 9.8              | 31.3                                    | 45.0                                                  | 15.5                                                    | 8.7                                                                | 12.3                                               | 0.1                                                          | 12.3         | 0.1          | 35-39 hours                                                  |                                                                 |
| มี                                                                           | 1.0                                                       | 0.1                                       | -                                    | -                | -                                       | 0.4                                                   | -                                                       | -                                                                  | 0.6                                                | -                                                            | 0.6          | -            | Available                                                    |                                                                 |
| ไม่มี                                                                        | 196.5                                                     | 21.8                                      | 19.1                                 | 9.8              | 31.3                                    | 44.6                                                  | 15.5                                                    | 8.7                                                                | 11.7                                               | 0.1                                                          | 11.7         | 0.1          | Not available                                                |                                                                 |
| 40-49 ชั่วโมง                                                                | 535.0                                                     | 20.8                                      | 12.6                                 | 12.4             | 100.2                                   | 152.0                                                 | 107.1                                                   | 46.3                                                               | 66.4                                               | -                                                            | 66.4         | -            | 40-49 hours                                                  |                                                                 |
| มี                                                                           | 2.6                                                       | -                                         | -                                    | -                | -                                       | 0.9                                                   | 0.1                                                     | 0.3                                                                | 0.9                                                | -                                                            | 0.9          | -            | Available                                                    |                                                                 |
| ไม่มี                                                                        | 532.5                                                     | 20.8                                      | 12.6                                 | 12.4             | 100.2                                   | 151.1                                                 | 107.0                                                   | 46.1                                                               | 65.5                                               | -                                                            | 65.5         | -            | Not available                                                |                                                                 |
| 50 ชั่วโมงขึ้นไป                                                             | 452.4                                                     | 16.8                                      | 10.3                                 | 5.4              | 136.9                                   | 111.5                                                 | 85.2                                                    | 37.4                                                               | 44.3                                               | -                                                            | 44.3         | -            | 50 hours and over                                            |                                                                 |
| มี                                                                           | 1.3                                                       | 0.4                                       | -                                    | -                | -                                       | 0.4                                                   | 0.5                                                     | -                                                                  | -                                                  | -                                                            | -            | -            | Available                                                    |                                                                 |
| ไม่มี                                                                        | 451.1                                                     | 16.3                                      | 10.3                                 | 5.4              | 136.9                                   | 111.2                                                 | 84.7                                                    | 37.4                                                               | 44.3                                               | -                                                            | 44.3         | -            | Not available                                                |                                                                 |

ตารางที่ 9 จำนวนผู้จ้างงานทำ จำนวนชั่วโมงทำงานต่อสัปดาห์ การมีเวลาเหลือพอและต้องการทำงานเพิ่มขึ้น เขต และเขตการปกครอง ภาคตะวันออกเฉียงเหนือ (ต่อ)

TABLE 9 EMPLOYED PERSONS BY OCCUPATION, HOURS WORKED PER WEEK, AVAILABILITY FOR ADDITIONAL WORK, SEX AND AREA, NORTHEASTERN REGION (Contd.)

ไตรมาสที่ 2/2556 : Quarter 2/2013

ในเขตเทศบาล MUNICIPAL AREA

หน่วยเป็นพัน : In Thousands

| จำนวนชั่วโมงทำงาน<br>เพศ และ<br>การมีเวลาเหลือพอ<br>และต้องการทำงานเพิ่มขึ้น | รวม     | อาชีพ Occupation                                               |                                      |                                      |                  |                                         |                                                       |                                                         |                                                                    |                                                 |                                                          | อาชีพอื่น<br>ที่ไม่ได้<br>ระบุไว้<br>Other<br>occupations<br>not<br>classified | TOTAL(FEMALE) |                                                |
|------------------------------------------------------------------------------|---------|----------------------------------------------------------------|--------------------------------------|--------------------------------------|------------------|-----------------------------------------|-------------------------------------------------------|---------------------------------------------------------|--------------------------------------------------------------------|-------------------------------------------------|----------------------------------------------------------|--------------------------------------------------------------------------------|---------------|------------------------------------------------|
|                                                                              |         | ผู้บัญญัติกฎหมาย<br>และ ผู้จัดการ<br>Legislators<br>& Managers | วิชาชีพ<br>ด้านต่างๆ<br>Professional | วิชาชีพ<br>ด้านเทคนิค<br>Technicians | เสมียน<br>Clerks | พนักงาน<br>บริการ<br>Service<br>Workers | ด้านการเกษตร<br>และประมง<br>Agricultural<br>& Fishery | ด้านความ<br>สามารถทางฝีมือ<br>Craft<br>& related trades | ผู้ปฏิบัติงาน<br>โรงงานเครื่องจักร<br>Plant & Machine<br>operators | อาชีพอื่น<br>ต่างๆ<br>Elementary<br>occupations | คนงานซึ่ง<br>ได้จำแนกไว้<br>ในหมวดอื่น<br>Not classified |                                                                                |               | SEX AND<br>AVAILABILITY FOR<br>ADDITIONAL WORK |
| ยอดรวม(หญิง)                                                                 | 1,137.6 | 16.5                                                           | 105.6                                | 36.7                                 | 73.0             | 377.7                                   | 321.0                                                 | 65.1                                                    | 33.5                                                               | 108.3                                           | 0.1                                                      | 0.1                                                                            | 0.1           | 0.1                                            |
| มี                                                                           | 10.4    | -                                                              | 0.3                                  | -                                    | 0.4              | 1.9                                     | 4.3                                                   | 0.2                                                     | -                                                                  | 3.3                                             | -                                                        | -                                                                              | -             | Available                                      |
| ไม่มี                                                                        | 1,127.2 | 16.5                                                           | 105.3                                | 36.7                                 | 72.6             | 375.9                                   | 316.7                                                 | 64.9                                                    | 33.5                                                               | 105.0                                           | 0.1                                                      | 0.1                                                                            | 0.1           | Not available                                  |
| มีงานประจำแต่ไม่ได้ทำงาน                                                     | 21.9    | -                                                              | 5.7                                  | -                                    | 0.7              | 2.6                                     | 11.0                                                  | 0.1                                                     | 0.3                                                                | 1.5                                             | -                                                        | -                                                                              | -             | With job not work                              |
| มี                                                                           | 0.6     | -                                                              | -                                    | -                                    | -                | -                                       | 0.5                                                   | -                                                       | -                                                                  | 0.1                                             | -                                                        | -                                                                              | -             | Available                                      |
| ไม่มี                                                                        | 21.3    | -                                                              | 5.7                                  | -                                    | 0.7              | 2.6                                     | 10.5                                                  | 0.1                                                     | 0.3                                                                | 1.4                                             | -                                                        | -                                                                              | -             | Not available                                  |
| 1-9 ชั่วโมง                                                                  | 5.2     | -                                                              | 1.1                                  | -                                    | -                | 0.4                                     | 3.2                                                   | -                                                       | -                                                                  | 0.4                                             | -                                                        | -                                                                              | -             | 1-9 hours                                      |
| มี                                                                           | 0.6     | -                                                              | -                                    | -                                    | -                | 0.2                                     | 0.2                                                   | -                                                       | -                                                                  | 0.2                                             | -                                                        | -                                                                              | -             | Available                                      |
| ไม่มี                                                                        | 4.7     | -                                                              | 1.1                                  | -                                    | -                | 0.3                                     | 3.0                                                   | -                                                       | -                                                                  | 0.2                                             | -                                                        | -                                                                              | -             | Not available                                  |
| 10-19 ชั่วโมง                                                                | 23.2    | 0.1                                                            | 3.5                                  | -                                    | -                | 2.8                                     | 13.7                                                  | 0.3                                                     | 0.4                                                                | 2.5                                             | -                                                        | -                                                                              | -             | 10-19 hours                                    |
| มี                                                                           | 1.3     | -                                                              | -                                    | -                                    | -                | -                                       | 0.7                                                   | -                                                       | -                                                                  | 0.6                                             | -                                                        | -                                                                              | -             | Available                                      |
| ไม่มี                                                                        | 22.0    | 0.1                                                            | 3.5                                  | -                                    | -                | 2.8                                     | 13.0                                                  | 0.3                                                     | 0.4                                                                | 1.9                                             | -                                                        | -                                                                              | -             | Not available                                  |
| 20-29 ชั่วโมง                                                                | 69.9    | 0.1                                                            | 5.9                                  | 1.4                                  | 2.9              | 6.5                                     | 45.8                                                  | 2.9                                                     | 0.5                                                                | 3.9                                             | -                                                        | -                                                                              | -             | 20-29 hours                                    |
| มี                                                                           | 2.5     | -                                                              | 0.3                                  | -                                    | -                | 0.3                                     | 1.3                                                   | 0.2                                                     | -                                                                  | 0.4                                             | -                                                        | -                                                                              | -             | Available                                      |
| ไม่มี                                                                        | 67.4    | 0.1                                                            | 5.6                                  | 1.4                                  | 2.9              | 6.3                                     | 44.4                                                  | 2.7                                                     | 0.5                                                                | 3.5                                             | -                                                        | -                                                                              | -             | Not available                                  |
| 30-34 ชั่วโมง                                                                | 45.6    | 0.6                                                            | 2.3                                  | 0.2                                  | 0.5              | 9.8                                     | 27.0                                                  | 0.8                                                     | 0.2                                                                | 4.2                                             | -                                                        | -                                                                              | -             | 30-34 hours                                    |
| มี                                                                           | 1.4     | -                                                              | -                                    | -                                    | 0.3              | -                                       | -                                                     | -                                                       | -                                                                  | 1.1                                             | -                                                        | -                                                                              | -             | Available                                      |
| ไม่มี                                                                        | 44.2    | 0.6                                                            | 2.3                                  | 0.2                                  | 0.2              | 9.8                                     | 27.0                                                  | 0.8                                                     | 0.2                                                                | 3.1                                             | -                                                        | -                                                                              | -             | Not available                                  |
| 35-39 ชั่วโมง                                                                | 189.3   | 6.3                                                            | 57.9                                 | 10.6                                 | 28.2             | 27.9                                    | 41.2                                                  | 6.7                                                     | 1.5                                                                | 9.1                                             | 0.1                                                      | 0.1                                                                            | 0.1           | 35-39 hours                                    |
| มี                                                                           | 0.9     | -                                                              | 0.1                                  | -                                    | -                | 0.1                                     | 0.2                                                   | -                                                       | -                                                                  | 0.6                                             | -                                                        | -                                                                              | -             | Available                                      |
| ไม่มี                                                                        | 188.4   | 6.3                                                            | 57.8                                 | 10.6                                 | 28.2             | 27.8                                    | 41.0                                                  | 6.7                                                     | 1.5                                                                | 8.5                                             | 0.1                                                      | 0.1                                                                            | 0.1           | Not available                                  |
| 40-49 ชั่วโมง                                                                | 437.0   | 5.4                                                            | 23.2                                 | 16.8                                 | 31.4             | 139.1                                   | 117.7                                                 | 37.2                                                    | 20.7                                                               | 45.7                                            | -                                                        | -                                                                              | -             | 40-49 hours                                    |
| มี                                                                           | 2.3     | -                                                              | -                                    | -                                    | 0.2              | 0.8                                     | 1.4                                                   | -                                                       | -                                                                  | -                                               | -                                                        | -                                                                              | -             | Available                                      |
| ไม่มี                                                                        | 434.7   | 5.4                                                            | 23.2                                 | 16.8                                 | 31.3             | 138.3                                   | 116.3                                                 | 37.2                                                    | 20.7                                                               | 45.7                                            | -                                                        | -                                                                              | -             | Not available                                  |
| 50 ชั่วโมงขึ้นไป                                                             | 345.4   | 3.9                                                            | 6.0                                  | 7.8                                  | 9.3              | 188.5                                   | 61.5                                                  | 17.3                                                    | 10.0                                                               | 41.0                                            | -                                                        | -                                                                              | -             | 50 hours and over                              |
| มี                                                                           | 0.9     | -                                                              | -                                    | -                                    | -                | 0.6                                     | -                                                     | -                                                       | -                                                                  | 0.3                                             | -                                                        | -                                                                              | -             | Available                                      |
| ไม่มี                                                                        | 344.5   | 3.9                                                            | 6.0                                  | 7.8                                  | 9.3              | 187.9                                   | 61.5                                                  | 17.3                                                    | 10.0                                                               | 40.7                                            | -                                                        | -                                                                              | -             | Not available                                  |

ตารางที่ 9 จำนวนผู้มีงานทำ จำนวนชั่วโมงทำงานต่อสัปดาห์ การมีเวลาเหลือพอและต้องการทำงานเพิ่มขึ้น เขต และเขตการปกครอง ภาคตะวันออกเฉียงเหนือ (ต่อ)  
 TABLE 9 EMPLOYED PERSONS BY OCCUPATION, HOURS WORKED PER WEEK, AVAILABILITY FOR ADDITIONAL WORK, SEX AND AREA, NORTHEASTERN REGION (Contd.)

ไตรมาสที่ 2/2556 : Quarter 2/2013

หน่วยเป็นพัน : In Thousands

| จำนวนชั่วโมงทำงาน<br>เพศ และ<br>การมีเวลาเหลือพอ<br>และต้องการทำงานเพิ่มขึ้น | อาชีพ Occupation |                                                               |                                           |                                      |                  |                                         |                                                       |                                                         |                                                                    |                                        |                                                              | อาชีพอื่น<br>Elementary<br>occupations | คนงานซึ่งมี<br>ได้จำแนกไว้<br>ในหมวดอื่น<br>Not classifiable | TOTAL(MALE) |
|------------------------------------------------------------------------------|------------------|---------------------------------------------------------------|-------------------------------------------|--------------------------------------|------------------|-----------------------------------------|-------------------------------------------------------|---------------------------------------------------------|--------------------------------------------------------------------|----------------------------------------|--------------------------------------------------------------|----------------------------------------|--------------------------------------------------------------|-------------|
|                                                                              | รวม<br>Total     | ผู้บัญญัติกฎหมาย<br>และผู้จัดการ<br>Legislators<br>& Managers | วิชาชีพ<br>ด้านต่างๆ<br>Profes-<br>sional | วิชาชีพ<br>ด้านเทคนิค<br>Technicians | เสมียน<br>Clerks | พนักงาน<br>บริการ<br>Service<br>Workers | ด้านการเกษตร<br>และประมง<br>Agricultural<br>& Fishery | ด้านความ<br>สามารถทางฝีมือ<br>Craft<br>& related trades | ผู้ปฏิบัติงาน<br>โรงงานเครื่องจักร<br>Plant & Machine<br>operators | อาชีพอื่น<br>Elementary<br>occupations | คนงานซึ่งมี<br>ได้จำแนกไว้<br>ในหมวดอื่น<br>Not classifiable |                                        |                                                              |             |
| ยอดรวม(ชาย)                                                                  | 5,796.1          | 183.2                                                         | 113.3                                     | 57.1                                 | 53.5             | 531.8                                   | 3,074.9                                               | 767.5                                                   | 368.3                                                              | 646.6                                  | -                                                            | -                                      | -                                                            |             |
| มี                                                                           | 107.8            | 1.6                                                           | 5.1                                       | 1.4                                  | 1.1              | 7.9                                     | 70.3                                                  | 4.8                                                     | 0.8                                                                | 14.8                                   | -                                                            | -                                      | Available                                                    |             |
| ไม่มี                                                                        | 5,688.4          | 181.6                                                         | 108.2                                     | 55.8                                 | 52.4             | 524.0                                   | 3,004.6                                               | 762.6                                                   | 367.5                                                              | 631.8                                  | -                                                            | -                                      | Not available                                                |             |
| มีงานประจำแต่ไม่ได้ทำงาน                                                     | 164.8            | 0.5                                                           | 8.7                                       | -                                    | -                | -                                       | 142.6                                                 | 3.9                                                     | 3.1                                                                | 5.9                                    | -                                                            | -                                      | With job not work                                            |             |
| มี                                                                           | 9.7              | -                                                             | -                                         | -                                    | -                | -                                       | 9.7                                                   | -                                                       | -                                                                  | -                                      | -                                                            | -                                      | Available                                                    |             |
| ไม่มี                                                                        | 155.1            | 0.5                                                           | 8.7                                       | -                                    | -                | -                                       | 132.9                                                 | 3.9                                                     | 3.1                                                                | 5.9                                    | -                                                            | -                                      | Not available                                                |             |
| 1-9 ชั่วโมง                                                                  | 28.5             | -                                                             | 4.3                                       | -                                    | -                | 0.7                                     | 22.0                                                  | 0.7                                                     | 0.8                                                                | -                                      | -                                                            | -                                      | 1-9 hours                                                    |             |
| มี                                                                           | 8.2              | -                                                             | 3.5                                       | -                                    | -                | -                                       | 4.0                                                   | 0.7                                                     | -                                                                  | -                                      | -                                                            | -                                      | Available                                                    |             |
| ไม่มี                                                                        | 20.3             | -                                                             | 0.8                                       | -                                    | -                | 0.7                                     | 18.0                                                  | -                                                       | 0.8                                                                | -                                      | -                                                            | -                                      | Not available                                                |             |
| 10-19 ชั่วโมง                                                                | 163.3            | 0.9                                                           | 5.1                                       | 1.4                                  | -                | 6.0                                     | 128.4                                                 | 9.8                                                     | 0.8                                                                | 10.9                                   | -                                                            | -                                      | 10-19 hours                                                  |             |
| มี                                                                           | 22.9             | -                                                             | 1.6                                       | 1.4                                  | -                | 1.5                                     | 17.8                                                  | -                                                       | -                                                                  | 0.7                                    | -                                                            | -                                      | Available                                                    |             |
| ไม่มี                                                                        | 140.4            | 0.9                                                           | 3.5                                       | -                                    | -                | 4.5                                     | 110.6                                                 | 9.8                                                     | 0.8                                                                | 10.2                                   | -                                                            | -                                      | Not available                                                |             |
| 20-29 ชั่วโมง                                                                | 486.1            | 7.6                                                           | 3.0                                       | 0.6                                  | 1.7              | 21.1                                    | 390.5                                                 | 18.5                                                    | 12.8                                                               | 30.3                                   | -                                                            | -                                      | 20-29 hours                                                  |             |
| มี                                                                           | 27.1             | -                                                             | -                                         | -                                    | -                | 1.2                                     | 21.5                                                  | 0.9                                                     | 0.8                                                                | 2.7                                    | -                                                            | -                                      | Available                                                    |             |
| ไม่มี                                                                        | 458.9            | 7.6                                                           | 3.0                                       | 0.6                                  | 1.7              | 19.9                                    | 369.1                                                 | 17.5                                                    | 12.0                                                               | 27.6                                   | -                                                            | -                                      | Not available                                                |             |
| 30-34 ชั่วโมง                                                                | 223.6            | 4.0                                                           | -                                         | -                                    | -                | 6.7                                     | 160.1                                                 | 22.9                                                    | 11.6                                                               | 18.3                                   | -                                                            | -                                      | 30-34 hours                                                  |             |
| มี                                                                           | 16.8             | -                                                             | -                                         | -                                    | -                | 0.7                                     | 9.5                                                   | 0.8                                                     | -                                                                  | 5.9                                    | -                                                            | -                                      | Available                                                    |             |
| ไม่มี                                                                        | 206.8            | 4.0                                                           | -                                         | -                                    | -                | 6.0                                     | 150.6                                                 | 22.1                                                    | 11.6                                                               | 12.5                                   | -                                                            | -                                      | Not available                                                |             |
| 35-39 ชั่วโมง                                                                | 610.8            | 57.2                                                          | 57.7                                      | 17.9                                 | 16.5             | 70.9                                    | 312.9                                                 | 29.9                                                    | 21.9                                                               | 26.0                                   | -                                                            | -                                      | 35-39 hours                                                  |             |
| มี                                                                           | 4.6              | 0.9                                                           | -                                         | -                                    | -                | -                                       | 1.8                                                   | -                                                       | -                                                                  | 1.9                                    | -                                                            | -                                      | Available                                                    |             |
| ไม่มี                                                                        | 606.3            | 56.4                                                          | 57.7                                      | 17.9                                 | 16.5             | 70.9                                    | 311.1                                                 | 29.9                                                    | 21.9                                                               | 24.1                                   | -                                                            | -                                      | Not available                                                |             |
| 40-49 ชั่วโมง                                                                | 2,142.7          | 55.5                                                          | 29.4                                      | 23.3                                 | 27.2             | 154.7                                   | 1,093.1                                               | 348.2                                                   | 148.2                                                              | 263.1                                  | -                                                            | -                                      | 40-49 hours                                                  |             |
| มี                                                                           | 10.9             | -                                                             | -                                         | -                                    | -                | 2.7                                     | 6.1                                                   | -                                                       | -                                                                  | 2.1                                    | -                                                            | -                                      | Available                                                    |             |
| ไม่มี                                                                        | 2,131.9          | 55.5                                                          | 29.4                                      | 23.3                                 | 27.2             | 152.0                                   | 1,086.9                                               | 348.2                                                   | 148.2                                                              | 261.0                                  | -                                                            | -                                      | Not available                                                |             |
| 50 ชั่วโมงขึ้นไป                                                             | 1,976.4          | 57.4                                                          | 5.1                                       | 14.0                                 | 8.1              | 271.8                                   | 825.4                                                 | 333.5                                                   | 168.9                                                              | 292.1                                  | -                                                            | -                                      | 50 hours and over                                            |             |
| มี                                                                           | 7.7              | 0.8                                                           | -                                         | -                                    | 1.1              | 1.9                                     | -                                                     | 2.4                                                     | -                                                                  | 1.6                                    | -                                                            | -                                      | Available                                                    |             |
| ไม่มี                                                                        | 1,968.7          | 56.6                                                          | 5.1                                       | 14.0                                 | 7.0              | 270.0                                   | 825.4                                                 | 331.2                                                   | 168.9                                                              | 290.6                                  | -                                                            | -                                      | Not available                                                |             |

ตารางที่ 9 จำนวนผู้จ้างงานทำ จำนวนชั่วโมงทำงานต่อสัปดาห์ การมีเวลาเหลือพอและต้องการทำงานเพิ่มขึ้น เขต และเขตการปกครอง ภาคตะวันออกเฉียงเหนือ (ต่อ)  
TABLE 9 EMPLOYED PERSONS BY OCCUPATION, HOURS WORKED PER WEEK, AVAILABILITY FOR ADDITIONAL WORK, SEX AND AREA, NORTHEASTERN REGION (Contd.)

หน่วยเป็นพัน : In Thousands

| จำนวนชั่วโมงทำงาน<br>เพศ และ<br>การมีเวลาเหลือพอ<br>และต้องการทำงานเพิ่มขึ้น | อาชีพ Occupation                                               |                                            |                                      |                  |                                         |                                                       |                                                          |                                                          |                                                                   |                                                |                                                            |                                                               | รวม<br>TOTAL(FEMALE) | HOURS WORKED,<br>SEX AND<br>AVAILABILITY FOR<br>ADDITIONAL WORK |
|------------------------------------------------------------------------------|----------------------------------------------------------------|--------------------------------------------|--------------------------------------|------------------|-----------------------------------------|-------------------------------------------------------|----------------------------------------------------------|----------------------------------------------------------|-------------------------------------------------------------------|------------------------------------------------|------------------------------------------------------------|---------------------------------------------------------------|----------------------|-----------------------------------------------------------------|
|                                                                              | ผู้บัญญัติกฎหมาย<br>และ ผู้จัดการ<br>Legislators<br>& Managers | วิชาชีพ<br>ด้านต่างๆ<br>Profes-<br>sionals | วิชาชีพ<br>ด้านเทคนิค<br>Technicians | เสมียน<br>Clerks | พนักงาน<br>บริการ<br>Service<br>Workers | ด้านการเกษตร<br>และประมง<br>Agricultural<br>& Fishery | ด้านความ<br>สามารถทางฝีมือ<br>Crafts<br>& Related trades | ด้านความ<br>สามารถทางฝีมือ<br>Crafts<br>& Related trades | ผู้ประกอบการ<br>โรงงานเครื่องจักร<br>Plant & Machine<br>Operators | อาชีพ<br>ฐานต่างๆ<br>Elementary<br>Occupations | คนงานซึ่ง<br>ได้จำแนกไว้<br>ในหมวดอื่น<br>Not classifiable | คนงานซึ่ง<br>ไม่ได้จำแนกไว้<br>ในหมวดอื่น<br>Not classifiable |                      |                                                                 |
| ยอดรวม(หญิง)                                                                 | 4,365.7                                                        | 36.1                                       | 163.8                                | 71.7             | 125.0                                   | 746.0                                                 | 2,326.6                                                  | 314.0                                                    | 154.0                                                             | 428.5                                          | -                                                          | -                                                             | -                    | -                                                               |
| มี                                                                           | 64.4                                                           | -                                          | -                                    | -                | 0.8                                     | 7.1                                                   | 42.0                                                     | 1.1                                                      | 1.4                                                               | 12.1                                           | -                                                          | -                                                             | -                    | Available                                                       |
| ไม่มี                                                                        | 4,301.2                                                        | 36.1                                       | 163.8                                | 71.7             | 124.2                                   | 738.9                                                 | 2,284.6                                                  | 313.0                                                    | 152.6                                                             | 416.3                                          | -                                                          | -                                                             | -                    | Not available                                                   |
| มีงานประจำแต่ไม่ได้ทำงาน                                                     | 108.2                                                          | -                                          | 11.7                                 | -                | 1.3                                     | 10.1                                                  | 78.7                                                     | -                                                        | 1.9                                                               | 4.5                                            | -                                                          | -                                                             | -                    | With job not work                                               |
| มี                                                                           | 5.9                                                            | -                                          | -                                    | -                | -                                       | -                                                     | 5.9                                                      | -                                                        | -                                                                 | -                                              | -                                                          | -                                                             | -                    | Available                                                       |
| ไม่มี                                                                        | 102.3                                                          | -                                          | 11.7                                 | -                | 1.3                                     | 10.1                                                  | 72.9                                                     | -                                                        | 1.9                                                               | 4.5                                            | -                                                          | -                                                             | -                    | Not available                                                   |
| 1-9 ชั่วโมง                                                                  | 43.8                                                           | -                                          | 4.8                                  | -                | 1.2                                     | 1.5                                                   | 32.8                                                     | 1.1                                                      | 0.6                                                               | 1.9                                            | -                                                          | -                                                             | -                    | 1-9 hours                                                       |
| มี                                                                           | 4.5                                                            | -                                          | -                                    | -                | -                                       | -                                                     | 3.0                                                      | -                                                        | 0.6                                                               | 0.9                                            | -                                                          | -                                                             | -                    | Available                                                       |
| ไม่มี                                                                        | 39.3                                                           | -                                          | 4.8                                  | -                | 1.2                                     | 1.5                                                   | 29.8                                                     | 1.1                                                      | -                                                                 | 1.0                                            | -                                                          | -                                                             | -                    | Not available                                                   |
| 10-19 ชั่วโมง                                                                | 138.6                                                          | 1.9                                        | 4.5                                  | 0.7              | -                                       | 5.8                                                   | 106.7                                                    | 5.3                                                      | 1.9                                                               | 12.0                                           | -                                                          | -                                                             | -                    | 10-19 hours                                                     |
| มี                                                                           | 18.8                                                           | -                                          | -                                    | -                | -                                       | -                                                     | 17.6                                                     | 0.8                                                      | -                                                                 | 0.4                                            | -                                                          | -                                                             | -                    | Available                                                       |
| ไม่มี                                                                        | 119.8                                                          | 1.9                                        | 4.5                                  | 0.7              | -                                       | 5.8                                                   | 89.1                                                     | 4.4                                                      | 1.9                                                               | 11.5                                           | -                                                          | -                                                             | -                    | Not available                                                   |
| 20-29 ชั่วโมง                                                                | 448.9                                                          | 4.2                                        | 7.6                                  | 1.9              | 2.4                                     | 16.4                                                  | 377.2                                                    | 14.1                                                     | 4.3                                                               | 20.9                                           | -                                                          | -                                                             | -                    | 20-29 hours                                                     |
| มี                                                                           | 14.4                                                           | -                                          | -                                    | -                | -                                       | 1.3                                                   | 8.4                                                      | 0.2                                                      | -                                                                 | 4.5                                            | -                                                          | -                                                             | -                    | Available                                                       |
| ไม่มี                                                                        | 434.5                                                          | 4.2                                        | 7.6                                  | 1.9              | 2.4                                     | 15.2                                                  | 368.9                                                    | 13.9                                                     | 4.3                                                               | 16.3                                           | -                                                          | -                                                             | -                    | Not available                                                   |
| 30-34 ชั่วโมง                                                                | 223.0                                                          | 2.0                                        | 4.0                                  | 2.1              | 3.3                                     | 17.2                                                  | 160.8                                                    | 21.5                                                     | 5.1                                                               | 7.2                                            | -                                                          | -                                                             | -                    | 30-34 hours                                                     |
| มี                                                                           | 2.3                                                            | -                                          | -                                    | -                | -                                       | 0.7                                                   | 0.9                                                      | -                                                        | -                                                                 | 0.8                                            | -                                                          | -                                                             | -                    | Available                                                       |
| ไม่มี                                                                        | 220.7                                                          | 2.0                                        | 4.0                                  | 2.1              | 3.3                                     | 16.5                                                  | 160.0                                                    | 21.5                                                     | 5.1                                                               | 6.4                                            | -                                                          | -                                                             | -                    | Not available                                                   |
| 35-39 ชั่วโมง                                                                | 604.7                                                          | 11.5                                       | 86.9                                 | 18.5             | 35.2                                    | 77.1                                                  | 301.3                                                    | 40.5                                                     | 6.4                                                               | 27.4                                           | -                                                          | -                                                             | -                    | 35-39 hours                                                     |
| มี                                                                           | 5.3                                                            | -                                          | -                                    | -                | -                                       | -                                                     | 4.1                                                      | -                                                        | -                                                                 | 1.2                                            | -                                                          | -                                                             | -                    | Available                                                       |
| ไม่มี                                                                        | 599.5                                                          | 11.5                                       | 86.9                                 | 18.5             | 35.2                                    | 77.1                                                  | 297.2                                                    | 40.5                                                     | 6.4                                                               | 26.2                                           | -                                                          | -                                                             | -                    | Not available                                                   |
| 40-49 ชั่วโมง                                                                | 1,651.5                                                        | 12.1                                       | 32.9                                 | 31.4             | 51.4                                    | 233.7                                                 | 848.9                                                    | 155.9                                                    | 93.1                                                              | 192.2                                          | -                                                          | -                                                             | -                    | 40-49 hours                                                     |
| มี                                                                           | 9.2                                                            | -                                          | -                                    | -                | 0.8                                     | 3.0                                                   | 1.5                                                      | -                                                        | 0.8                                                               | 3.1                                            | -                                                          | -                                                             | -                    | Available                                                       |
| ไม่มี                                                                        | 1,642.3                                                        | 12.1                                       | 32.9                                 | 31.4             | 50.5                                    | 230.7                                                 | 847.4                                                    | 155.9                                                    | 92.3                                                              | 189.1                                          | -                                                          | -                                                             | -                    | Not available                                                   |
| 50 ชั่วโมงขึ้นไป                                                             | 1,146.9                                                        | 4.5                                        | 11.4                                 | 17.3             | 30.4                                    | 384.2                                                 | 420.2                                                    | 75.7                                                     | 40.7                                                              | 162.5                                          | -                                                          | -                                                             | -                    | 50 hours and over                                               |
| มี                                                                           | 4.1                                                            | -                                          | -                                    | -                | -                                       | 2.1                                                   | 0.7                                                      | -                                                        | -                                                                 | 1.2                                            | -                                                          | -                                                             | -                    | Available                                                       |
| ไม่มี                                                                        | 1,142.9                                                        | 4.5                                        | 11.4                                 | 17.3             | 30.4                                    | 382.1                                                 | 419.4                                                    | 75.7                                                     | 40.7                                                              | 161.3                                          | -                                                          | -                                                             | -                    | Not available                                                   |



ตารางที่ 10 จำนวนผู้มีงานทำ จำแนกตามอุตสาหกรรม จำนวนชั่วโมงทำงานต่อสัปดาห์ การมีเวลาเหลือพอและต้องทำงานเพิ่มขึ้น ภาคตะวันออกเฉียงเหนือ

TABLE 10 EMPLOYED PERSONS BY INDUSTRY, HOURS WORKED PER WEEK, AVAILABILITY FOR ADDITIONAL WORK, NORTHEASTERN REGION

ไตรมาสที่ 2/2556 : Quarter 2/2013

หน่วยเป็นพัน : In Thousands

| จำนวนชั่วโมงทำงาน และ การมีเวลาเหลือพอ และต้องทำงานเพิ่มขึ้น | อุตสาหกรรม Industry |                       |                        |                |               |                               |                              |              |                             |                             |                                | HOURS WORKED, AND AVAILABILITY FOR ADDITIONAL WORK |                             |
|--------------------------------------------------------------|---------------------|-----------------------|------------------------|----------------|---------------|-------------------------------|------------------------------|--------------|-----------------------------|-----------------------------|--------------------------------|----------------------------------------------------|-----------------------------|
|                                                              | รวม                 | เกษตรกรรม และการประมง | เหมืองแร่ และเหมืองหิน | การทำเหมืองแร่ | การผลิต       | ไฟฟ้า ก๊าซ ไอน้ำระบบปรับอากาศ | จัดหาน้ำบำบัดน้ำเสีย และปะปา | การก่อสร้าง  | การขนส่ง และการขนถ่ายสินค้า | การขนส่ง และการขนถ่ายสินค้า | ที่พักแรมและบริการด้านอาหาร    |                                                    | ข้อมูลข่าวสาร และการสื่อสาร |
|                                                              | Total               | Agriculture           | Mining                 | Mining         | Manufacturing | Electricity                   | Water supply and sewerage    | Construction | Transport, storage          | Transportation              | Accommodation and food service | Information communication                          | Financial Intermediation    |
| ยอดรวม                                                       | 12,654.7            | 6,629.0               | 14.7                   | 1,068.0        | 23.6          | 25.9                          | 1,042.1                      | 1,660.1      | 129.6                       | 513.8                       | 27.5                           | 65.3                                               | TOTAL                       |
| มี                                                           | 194.2               | 147.7                 | -                      | 2.3            | -             | -                             | 7.8                          | 13.2         | 1.3                         | 5.2                         | -                              | -                                                  | Available                   |
| ไม่มี                                                        | 12,460.6            | 6,481.3               | 14.7                   | 1,065.7        | 23.6          | 25.9                          | 1,034.4                      | 1,646.9      | 128.3                       | 508.7                       | 27.5                           | 65.3                                               | Not available               |
| มีงานประจำแต่ไม่ได้ทำงาน                                     | 322.0               | 254.5                 | -                      | 2.0            | -             | -                             | 9.4                          | 3.5          | 3.7                         | 4.7                         | -                              | -                                                  | With job not work           |
| มี                                                           | 17.4                | 17.3                  | -                      | -              | -             | -                             | -                            | -            | -                           | 0.1                         | -                              | -                                                  | Available                   |
| ไม่มี                                                        | 304.7               | 237.2                 | -                      | 2.0            | -             | -                             | 9.4                          | 3.5          | 3.7                         | 4.6                         | -                              | -                                                  | Not available               |
| 1-9 ชั่วโมง                                                  | 84.0                | 65.4                  | -                      | 1.9            | -             | -                             | 1.4                          | 3.4          | -                           | 0.5                         | -                              | 0.2                                                | 19 hours                    |
| มี                                                           | 13.3                | 8.7                   | -                      | -              | -             | -                             | 0.7                          | 0.2          | -                           | 0.2                         | -                              | -                                                  | Available                   |
| ไม่มี                                                        | 70.8                | 56.7                  | -                      | 1.9            | -             | -                             | 0.6                          | 3.2          | -                           | 0.3                         | -                              | 0.2                                                | Not available               |
| 10-19 ชั่วโมง                                                | 345.3               | 275.1                 | -                      | 9.1            | -             | -                             | 12.8                         | 17.5         | 0.1                         | 4.2                         | -                              | -                                                  | 1019 hours                  |
| มี                                                           | 44.2                | 38.4                  | -                      | 0.8            | -             | -                             | -                            | 1.5          | -                           | 0.4                         | -                              | -                                                  | Available                   |
| ไม่มี                                                        | 301.1               | 236.7                 | -                      | 8.3            | -             | -                             | 12.8                         | 16.0         | 0.1                         | 3.8                         | -                              | -                                                  | Not available               |
| 20-29 ชั่วโมง                                                | 1,075.8             | 895.0                 | -                      | 32.1           | 0.4           | 0.6                           | 23.0                         | 42.3         | 5.5                         | 13.8                        | 0.4                            | 2.1                                                | 2029 hours                  |
| มี                                                           | 46.8                | 37.6                  | -                      | 0.7            | -             | -                             | 0.2                          | 2.6          | 0.8                         | 2.7                         | -                              | -                                                  | Available                   |
| ไม่มี                                                        | 1,028.9             | 857.4                 | -                      | 31.4           | 0.4           | 0.6                           | 22.9                         | 39.7         | 4.7                         | 11.0                        | 0.4                            | 2.1                                                | Not available               |
| 30-34 ชั่วโมง                                                | 537.9               | 392.7                 | 0.5                    | 35.3           | -             | 0.7                           | 30.4                         | 32.1         | 6.8                         | 15.1                        | -                              | 0.5                                                | 3034 hours                  |
| มี                                                           | 22.0                | 18.0                  | -                      | -              | -             | -                             | 2.0                          | -            | -                           | 1.3                         | -                              | -                                                  | Available                   |
| ไม่มี                                                        | 515.9               | 374.7                 | 0.5                    | 35.3           | -             | 0.7                           | 28.3                         | 32.1         | 6.8                         | 13.8                        | -                              | 0.5                                                | Not available               |
| 35-39 ชั่วโมง                                                | 1,602.4             | 725.0                 | 0.1                    | 78.8           | 8.8           | 5.2                           | 16.2                         | 64.5         | 5.9                         | 45.7                        | 2.4                            | 14.3                                               | 3539 hours                  |
| มี                                                           | 11.7                | 9.1                   | -                      | -              | -             | -                             | 1.2                          | -            | 0.3                         | -                           | -                              | -                                                  | Available                   |
| ไม่มี                                                        | 1,590.6             | 716.0                 | 0.1                    | 78.8           | 8.8           | 5.2                           | 15.0                         | 64.5         | 5.6                         | 45.7                        | 2.4                            | 14.3                                               | Not available               |
| 40-49 ชั่วโมง                                                | 4,766.2             | 2,413.8               | 3.9                    | 593.0          | 10.1          | 8.8                           | 434.7                        | 578.5        | 44.8                        | 202.0                       | 10.7                           | 34.6                                               | 4049 hours                  |
| มี                                                           | 24.9                | 15.6                  | -                      | 0.8            | -             | -                             | 0.1                          | 4.3          | 0.3                         | 0.5                         | -                              | -                                                  | Available                   |
| ไม่มี                                                        | 4,741.4             | 2,398.2               | 3.9                    | 592.2          | 10.1          | 8.8                           | 434.6                        | 574.3        | 44.5                        | 201.6                       | 10.7                           | 34.6                                               | Not available               |
| 50 ชั่วโมงขึ้นไป                                             | 3,921.1             | 1,607.5               | 10.3                   | 315.8          | 4.4           | 10.6                          | 514.4                        | 918.2        | 62.9                        | 227.9                       | 14.0                           | 13.7                                               | 50hours and over            |
| มี                                                           | 13.9                | 3.1                   | -                      | -              | -             | -                             | 3.6                          | 4.7          | -                           | -                           | -                              | -                                                  | Available                   |
| ไม่มี                                                        | 3,907.1             | 1,604.5               | 10.3                   | 315.8          | 4.4           | 10.6                          | 510.8                        | 913.6        | 62.9                        | 227.9                       | 14.0                           | 13.7                                               | Not available               |

ตารางที่ 10 จำนวนผู้มีงานทำ จำนวนชั่วโมงทำงานต่อสัปดาห์ การมีเวลาเหลือพอและต้องการทำงานเพิ่มขึ้น ภาคตะวันออกเฉียงเหนือ (ต่อ)

TABLE 10 EMPLOYED PERSONS BY INDUSTRY, HOURS WORKED PER WEEK, AVAILABILITY FOR ADDITIONAL WORK, NORTHEASTERN REGION (Contd.)

ไตรมาสที่ 2/2556 : Quarter 2/2013

หน่วยเป็นพัน : in Thousands

| จำนวนชั่วโมงทำงาน และ การมีเวลาเหลือพอ และต้องการทำงานเพิ่มขึ้น | อุตสาหกรรม (ต่อ) Industry (Contd.)             |                                                                                  |                                                                              |                                                             |                    |                                          |                                                   |                                |                                                  |                                    |                 |       |     | HOURS WORKED, AND AVAILABILITY FOR ADDITIONAL WORK |
|-----------------------------------------------------------------|------------------------------------------------|----------------------------------------------------------------------------------|------------------------------------------------------------------------------|-------------------------------------------------------------|--------------------|------------------------------------------|---------------------------------------------------|--------------------------------|--------------------------------------------------|------------------------------------|-----------------|-------|-----|----------------------------------------------------|
|                                                                 | กิจกรรม อสังหาริมทรัพย์ Real estate activities | กิจกรรมทางวิชาชีพ วิทยาศาสตร์เทคนิค Professional/scientific technical activities | การบริหารสนับสนุน และป้องกันประเทศ Administrative support service activities | การบริหารราชการ ป้องกันประเทศ Public administration defence | การศึกษา Education | งานสังคมสงเคราะห์ Health and social work | ศิลปะ ความบันเทิง และนันทนาการ Art, entertainment | บริการ ด้านอื่นๆ Other service | งานในครัวเรือน ส่วนบุคคล Activities of household | กิจกรรมขององค์กร Extra-territorial | ไม่ทราบ Unknown | TOTAL |     |                                                    |
| ยอดรวม                                                          | 10.3                                           | 33.4                                                                             | 36.4                                                                         | 548.0                                                       | 373.7              | 214.1                                    | 63.2                                              | 135.4                          | 40.3                                             | -                                  | 0.3             | 40.3  | 0.3 |                                                    |
| มี                                                              | -                                              | 0.2                                                                              | 1.6                                                                          | 3.6                                                         | 3.5                | 0.0                                      | 4.8                                               | 2.6                            | 0.3                                              | -                                  | -               | 0.3   | -   |                                                    |
| ไม่มี                                                           | 10.3                                           | 33.2                                                                             | 34.8                                                                         | 544.3                                                       | 370.2              | 214.0                                    | 58.4                                              | 132.8                          | 40.0                                             | -                                  | 0.3             | 40.0  | 0.3 |                                                    |
| มีงานประจำแต่ไม่ได้ทำงาน                                        | -                                              | -                                                                                | -                                                                            | 0.8                                                         | 30.7               | 6.1                                      | 1.8                                               | 4.9                            | -                                                | -                                  | -               | -     | -   |                                                    |
| มี                                                              | -                                              | -                                                                                | -                                                                            | -                                                           | -                  | -                                        | -                                                 | -                              | -                                                | -                                  | -               | -     | -   |                                                    |
| ไม่มี                                                           | -                                              | -                                                                                | -                                                                            | 0.8                                                         | 30.7               | 6.1                                      | 1.8                                               | 4.9                            | -                                                | -                                  | -               | -     | -   |                                                    |
| 19 ชั่วโมง                                                      | -                                              | -                                                                                | 0.2                                                                          | -                                                           | 6.5                | -                                        | 4.3                                               | 0.4                            | -                                                | -                                  | -               | -     | -   |                                                    |
| มี                                                              | -                                              | -                                                                                | -                                                                            | -                                                           | -                  | -                                        | 3.5                                               | -                              | -                                                | -                                  | -               | -     | -   |                                                    |
| ไม่มี                                                           | -                                              | -                                                                                | 0.2                                                                          | -                                                           | 6.5                | -                                        | 0.8                                               | 0.4                            | -                                                | -                                  | -               | -     | -   |                                                    |
| 1019 ชั่วโมง                                                    | -                                              | -                                                                                | -                                                                            | 1.7                                                         | 17.4               | 1.3                                      | 2.3                                               | 2.9                            | 0.9                                              | -                                  | -               | 0.9   | -   |                                                    |
| มี                                                              | -                                              | -                                                                                | -                                                                            | -                                                           | 1.6                | -                                        | 1.4                                               | -                              | 0.2                                              | -                                  | -               | 0.2   | -   |                                                    |
| ไม่มี                                                           | -                                              | -                                                                                | -                                                                            | 1.7                                                         | 15.8               | 1.3                                      | 0.9                                               | 2.9                            | 0.8                                              | -                                  | -               | 0.8   | -   |                                                    |
| 2029 ชั่วโมง                                                    | 0.1                                            | 0.6                                                                              | 3.2                                                                          | 19.0                                                        | 23.4               | 3.5                                      | 0.2                                               | 8.3                            | 2.4                                              | -                                  | -               | 2.4   | -   |                                                    |
| มี                                                              | -                                              | -                                                                                | 1.6                                                                          | -                                                           | -                  | -                                        | -                                                 | 0.7                            | -                                                | -                                  | -               | -     | -   |                                                    |
| ไม่มี                                                           | 0.1                                            | 0.6                                                                              | 1.6                                                                          | 19.0                                                        | 23.4               | 3.5                                      | 0.2                                               | 7.6                            | 2.4                                              | -                                  | -               | 2.4   | -   |                                                    |
| 3034 ชั่วโมง                                                    | -                                              | 0.4                                                                              | 1.2                                                                          | 9.0                                                         | 6.3                | 1.2                                      | 1.1                                               | 3.0                            | 1.4                                              | -                                  | 0.2             | 1.4   | -   |                                                    |
| มี                                                              | -                                              | -                                                                                | -                                                                            | -                                                           | 0.5                | -                                        | -                                                 | -                              | 0.1                                              | -                                  | -               | 0.1   | -   |                                                    |
| ไม่มี                                                           | -                                              | 0.4                                                                              | 1.2                                                                          | 9.0                                                         | 5.9                | 1.2                                      | 1.1                                               | 3.0                            | 1.3                                              | -                                  | 0.2             | 1.3   | -   |                                                    |
| 3539 ชั่วโมง                                                    | 0.3                                            | 9.6                                                                              | 2.4                                                                          | 310.9                                                       | 205.3              | 90.3                                     | 4.1                                               | 10.6                           | 1.9                                              | -                                  | 0.2             | 1.9   | -   |                                                    |
| มี                                                              | -                                              | -                                                                                | -                                                                            | 0.8                                                         | 0.1                | 0.0                                      | -                                                 | 0.3                            | -                                                | -                                  | -               | -     | -   |                                                    |
| ไม่มี                                                           | 0.3                                            | 9.6                                                                              | 2.4                                                                          | 310.1                                                       | 205.1              | 90.3                                     | 4.1                                               | 10.3                           | 1.9                                              | -                                  | 0.2             | 1.9   | -   |                                                    |
| 4049 ชั่วโมง                                                    | 5.8                                            | 14.7                                                                             | 12.8                                                                         | 151.4                                                       | 74.6               | 71.5                                     | 20.7                                              | 58.2                           | 21.7                                             | -                                  | -               | 21.7  | -   |                                                    |
| มี                                                              | -                                              | 0.2                                                                              | -                                                                            | 1.0                                                         | 1.4                | -                                        | -                                                 | 0.9                            | -                                                | -                                  | -               | -     | -   |                                                    |
| ไม่มี                                                           | 5.8                                            | 14.5                                                                             | 12.8                                                                         | 150.4                                                       | 73.3               | 71.5                                     | 20.7                                              | 57.4                           | 21.7                                             | -                                  | -               | 21.7  | -   |                                                    |
| 50 ชั่วโมงขึ้นไป                                                | 4.1                                            | 8.0                                                                              | 16.6                                                                         | 55.2                                                        | 9.6                | 40.2                                     | 28.7                                              | 47.1                           | 12.0                                             | -                                  | -               | 12.0  | -   |                                                    |
| มี                                                              | -                                              | -                                                                                | -                                                                            | 1.9                                                         | -                  | -                                        | -                                                 | 0.7                            | -                                                | -                                  | -               | -     | -   |                                                    |
| ไม่มี                                                           | 4.1                                            | 8.0                                                                              | 16.6                                                                         | 53.3                                                        | 9.6                | 40.2                                     | 28.7                                              | 46.4                           | 12.0                                             | -                                  | -               | 12.0  | -   |                                                    |

ตารางที่ 10 จำนวนผู้จ้างทำ งานตามอุตสาหกรรม จำนวนชั่วโมงทำงานต่อสัปดาห์ การมีเวลาพักผ่อนและต้องทำงานเพิ่มขึ้น และเพศ ภาคตะวันออกเฉียงเหนือ  
 TABLE 10 EMPLOYED PERSONS BY INDUSTRY, HOURS WORKED PER WEEK, AVAILABILITY FOR ADDITIONAL WORK AND SEX, NORTHEASTERN REGION

| จำนวนชั่วโมงทำงาน<br>เพศ และ<br>การมีเวลาพักผ่อน<br>และต้องทำงานเพิ่มขึ้น | รวม     | อุตสาหกรรม Industry                   |                               |                          |                                                 |                                                       |                             |                                                       |                                                         |                                                                  |                                                         | ข้อมูลข่าวสาร<br>Information<br>and communication | กิจกรรมการเงินและ<br>การประกันภัย<br>Financial<br>intermediation | HOURS WORKED,<br>SEX AND<br>AVAILABILITY FOR<br>ADDITIONAL WORK |
|---------------------------------------------------------------------------|---------|---------------------------------------|-------------------------------|--------------------------|-------------------------------------------------|-------------------------------------------------------|-----------------------------|-------------------------------------------------------|---------------------------------------------------------|------------------------------------------------------------------|---------------------------------------------------------|---------------------------------------------------|------------------------------------------------------------------|-----------------------------------------------------------------|
|                                                                           |         | เกษตรกรรม<br>และป่าไม้<br>Agriculture | เหมืองแร่<br>และหิน<br>Mining | การผลิต<br>Manufacturing | ไฟฟ้า ก๊าซ<br>ไอน้ำระบบ<br>อื่นๆ<br>Electricity | การรีไซเคิล<br>น้ำเสีย<br>และของเสีย<br>sewage, waste | การก่อสร้าง<br>Construction | การขนส่ง<br>การขุด<br>การขนถ่าย<br>Transport, storage | การขนส่งและ<br>การเก็บ<br>Transportation<br>and storage | ที่พักแรมและ<br>บริการอาหาร<br>Accommodation<br>and food service | การค้าปลีก<br>การซ่อม<br>การซ่อม<br>Repair, maintenance |                                                   |                                                                  |                                                                 |
| ชาย                                                                       | 7,151.5 | 3,817.7                               | 10.3                          | 466.1                    | 20.7                                            | 19.4                                                  | 876.6                       | 841.1                                                 | 114.2                                                   | 185.6                                                            | 15.1                                                    | 27.5                                              | TOTAL (MALE)                                                     | Available                                                       |
| มี                                                                        | 119.3   | 87.9                                  | -                             | 0.2                      | -                                               | -                                                     | 7.0                         | 7.7                                                   | 1.3                                                     | 1.9                                                              | -                                                       | -                                                 | Available                                                        | Available                                                       |
| ไม่มี                                                                     | 7,032.2 | 3,729.8                               | 10.3                          | 465.9                    | 20.7                                            | 19.4                                                  | 869.6                       | 833.4                                                 | 112.9                                                   | 183.7                                                            | 15.1                                                    | 27.5                                              | Not available                                                    | Not available                                                   |
| มีงานประจำเต็มไต่ทำงาน                                                    | 192.0   | 164.7                                 | -                             | 0.3                      | -                                               | -                                                     | 5.0                         | 3.0                                                   | 3.1                                                     | 1.4                                                              | -                                                       | -                                                 | With job not work                                                | Available                                                       |
| มี                                                                        | 10.9    | 10.9                                  | -                             | -                        | -                                               | -                                                     | -                           | -                                                     | -                                                       | -                                                                | -                                                       | -                                                 | Available                                                        | Available                                                       |
| ไม่มี                                                                     | 181.1   | 153.9                                 | -                             | 0.3                      | -                                               | -                                                     | 5.0                         | 3.0                                                   | 3.1                                                     | 1.4                                                              | -                                                       | -                                                 | Not available                                                    | Not available                                                   |
| 1-9 ชั่วโมง                                                               | 35.0    | 26.9                                  | -                             | 0.8                      | -                                               | -                                                     | 1.4                         | 1.0                                                   | -                                                       | -                                                                | -                                                       | -                                                 | 1-9 hours                                                        | Available                                                       |
| มี                                                                        | 8.2     | 4.0                                   | -                             | -                        | -                                               | -                                                     | 0.7                         | -                                                     | -                                                       | -                                                                | -                                                       | -                                                 | Available                                                        | Available                                                       |
| ไม่มี                                                                     | 26.8    | 22.8                                  | -                             | 0.8                      | -                                               | -                                                     | 0.6                         | 1.0                                                   | -                                                       | -                                                                | -                                                       | -                                                 | Not available                                                    | Not available                                                   |
| 10-19 ชั่วโมง                                                             | 183.5   | 148.0                                 | -                             | 1.4                      | -                                               | -                                                     | 11.5                        | 8.4                                                   | 0.1                                                     | 0.4                                                              | -                                                       | -                                                 | 10-19 hours                                                      | Available                                                       |
| มี                                                                        | 24.1    | 19.7                                  | -                             | -                        | -                                               | -                                                     | -                           | 1.5                                                   | -                                                       | -                                                                | -                                                       | -                                                 | Available                                                        | Available                                                       |
| ไม่มี                                                                     | 159.4   | 128.3                                 | -                             | 1.4                      | -                                               | -                                                     | 11.5                        | 6.9                                                   | 0.1                                                     | 0.4                                                              | -                                                       | -                                                 | Not available                                                    | Not available                                                   |
| 20-29 ชั่วโมง                                                             | 556.9   | 456.6                                 | -                             | 9.1                      | -                                               | 0.6                                                   | 19.8                        | 28.4                                                  | 5.5                                                     | 4.8                                                              | -                                                       | 0.0                                               | 20-29 hours                                                      | Available                                                       |
| มี                                                                        | 29.9    | 23.0                                  | -                             | 0.2                      | -                                               | -                                                     | 0.2                         | 2.2                                                   | 0.8                                                     | 1.2                                                              | -                                                       | -                                                 | Available                                                        | Available                                                       |
| ไม่มี                                                                     | 527.0   | 433.6                                 | -                             | 8.8                      | -                                               | 0.6                                                   | 19.6                        | 26.2                                                  | 4.7                                                     | 3.6                                                              | -                                                       | 0.0                                               | Not available                                                    | Not available                                                   |
| 30-34 ชั่วโมง                                                             | 269.3   | 199.1                                 | -                             | 11.5                     | -                                               | 0.7                                                   | 26.8                        | 12.0                                                  | 5.3                                                     | 3.3                                                              | -                                                       | 0.3                                               | 30-34 hours                                                      | Available                                                       |
| มี                                                                        | 18.2    | 16.1                                  | -                             | -                        | -                                               | -                                                     | 1.2                         | -                                                     | -                                                       | 0.7                                                              | -                                                       | -                                                 | Available                                                        | Available                                                       |
| ไม่มี                                                                     | 251.1   | 183.0                                 | -                             | 11.5                     | -                                               | 0.7                                                   | 25.5                        | 12.0                                                  | 5.3                                                     | 2.6                                                              | -                                                       | 0.3                                               | Not available                                                    | Not available                                                   |
| 35-39 ชั่วโมง                                                             | 808.4   | 367.7                                 | -                             | 21.0                     | -                                               | 3.6                                                   | 14.6                        | 29.4                                                  | 5.5                                                     | 22.5                                                             | 1.3                                                     | 5.5                                               | 35-39 hours                                                      | Available                                                       |
| มี                                                                        | 5.6     | 3.4                                   | -                             | -                        | -                                               | -                                                     | 1.2                         | -                                                     | 0.3                                                     | -                                                                | -                                                       | -                                                 | Available                                                        | Available                                                       |
| ไม่มี                                                                     | 802.8   | 364.3                                 | -                             | 21.0                     | -                                               | 3.6                                                   | 13.5                        | 29.4                                                  | 5.2                                                     | 22.5                                                             | 1.3                                                     | 5.5                                               | Not available                                                    | Not available                                                   |
| 40-49 ชั่วโมง                                                             | 2,677.7 | 1,377.3                               | 2.5                           | 259.6                    | 8.2                                             | 7.2                                                   | 360.7                       | 302.1                                                 | 36.5                                                    | 71.5                                                             | 7.0                                                     | 16.2                                              | 40-49 hours                                                      | Available                                                       |
| มี                                                                        | 13.4    | 9.7                                   | -                             | -                        | -                                               | -                                                     | 0.1                         | 1.6                                                   | 0.3                                                     | -                                                                | -                                                       | -                                                 | Available                                                        | Available                                                       |
| ไม่มี                                                                     | 2,664.3 | 1,367.6                               | 2.5                           | 259.6                    | 8.2                                             | 7.2                                                   | 360.6                       | 300.5                                                 | 36.3                                                    | 71.5                                                             | 7.0                                                     | 16.2                                              | Not available                                                    | Not available                                                   |
| 50 ชั่วโมงขึ้นไป                                                          | 2,428.8 | 1,077.4                               | 7.8                           | 162.4                    | 4.4                                             | 7.3                                                   | 436.9                       | 456.7                                                 | 58.1                                                    | 81.8                                                             | 6.8                                                     | 5.3                                               | 50 hours and over                                                | Available                                                       |
| มี                                                                        | 9.0     | 1.2                                   | -                             | -                        | -                                               | -                                                     | 3.6                         | 2.4                                                   | -                                                       | -                                                                | -                                                       | -                                                 | Available                                                        | Available                                                       |
| ไม่มี                                                                     | 2,419.8 | 1,076.3                               | 7.8                           | 162.4                    | 4.4                                             | 7.3                                                   | 433.3                       | 454.3                                                 | 58.1                                                    | 81.8                                                             | 6.8                                                     | 5.3                                               | Not available                                                    | Not available                                                   |
| หญิง                                                                      | 5,503.2 | 2,811.3                               | 4.4                           | 601.9                    | 2.9                                             | 6.5                                                   | 165.5                       | 819.0                                                 | 15.5                                                    | 328.3                                                            | 12.4                                                    | 37.8                                              | TOTAL (FEMALE)                                                   | Available                                                       |
| มี                                                                        | 74.8    | 59.8                                  | -                             | 2.1                      | -                                               | -                                                     | 0.8                         | 5.6                                                   | -                                                       | 3.2                                                              | -                                                       | -                                                 | Available                                                        | Available                                                       |
| ไม่มี                                                                     | 5,428.4 | 2,751.4                               | 4.4                           | 599.8                    | 2.9                                             | 6.5                                                   | 164.7                       | 813.5                                                 | 15.5                                                    | 325.0                                                            | 12.4                                                    | 37.8                                              | Not available                                                    | Not available                                                   |
| มีงานประจำเต็มไต่ทำงาน                                                    | 130.0   | 89.7                                  | -                             | 1.7                      | -                                               | -                                                     | 4.5                         | 0.5                                                   | 0.5                                                     | 3.3                                                              | -                                                       | -                                                 | With job not work                                                | Available                                                       |
| มี                                                                        | 6.5     | 6.4                                   | -                             | -                        | -                                               | -                                                     | -                           | -                                                     | -                                                       | 0.1                                                              | -                                                       | -                                                 | Available                                                        | Available                                                       |
| ไม่มี                                                                     | 123.6   | 83.3                                  | -                             | 1.7                      | -                                               | -                                                     | 4.5                         | 0.5                                                   | 0.5                                                     | 3.2                                                              | -                                                       | -                                                 | Not available                                                    | Not available                                                   |
| 1-9 ชั่วโมง                                                               | 49.0    | 38.6                                  | -                             | 1.1                      | -                                               | -                                                     | -                           | 2.4                                                   | -                                                       | 0.5                                                              | -                                                       | -                                                 | 1-9 hours                                                        | Available                                                       |
| มี                                                                        | 5.1     | 4.7                                   | -                             | -                        | -                                               | -                                                     | -                           | 0.2                                                   | -                                                       | 0.2                                                              | -                                                       | -                                                 | Available                                                        | Available                                                       |
| ไม่มี                                                                     | 44.0    | 33.9                                  | -                             | 1.1                      | -                                               | -                                                     | -                           | 2.2                                                   | -                                                       | 0.3                                                              | -                                                       | -                                                 | Not available                                                    | Not available                                                   |
| 10-19 ชั่วโมง                                                             | 161.9   | 127.1                                 | -                             | 7.7                      | -                                               | -                                                     | 1.2                         | 9.1                                                   | -                                                       | 3.9                                                              | -                                                       | -                                                 | 10-19 hours                                                      | Available                                                       |
| มี                                                                        | 20.1    | 18.7                                  | -                             | 0.8                      | -                                               | -                                                     | -                           | -                                                     | -                                                       | 0.4                                                              | -                                                       | -                                                 | Available                                                        | Available                                                       |
| ไม่มี                                                                     | 141.8   | 108.3                                 | -                             | 6.9                      | -                                               | -                                                     | 1.2                         | 9.1                                                   | -                                                       | 3.5                                                              | -                                                       | -                                                 | Not available                                                    | Not available                                                   |
| 20-29 ชั่วโมง                                                             | 518.9   | 438.4                                 | -                             | 23.0                     | 0.4                                             | -                                                     | 3.2                         | 13.9                                                  | -                                                       | 9.0                                                              | 0.4                                                     | 2.0                                               | 20-29 hours                                                      | Available                                                       |
| มี                                                                        | 16.9    | 14.5                                  | -                             | 0.4                      | -                                               | -                                                     | -                           | 0.5                                                   | -                                                       | 1.5                                                              | -                                                       | -                                                 | Available                                                        | Available                                                       |
| ไม่มี                                                                     | 502.0   | 423.9                                 | -                             | 22.6                     | 0.4                                             | -                                                     | 3.2                         | 13.5                                                  | -                                                       | 7.5                                                              | 0.4                                                     | 2.0                                               | Not available                                                    | Not available                                                   |
| 30-34 ชั่วโมง                                                             | 268.6   | 193.6                                 | 0.5                           | 23.8                     | -                                               | -                                                     | 3.6                         | 20.1                                                  | 1.5                                                     | 11.8                                                             | -                                                       | 0.3                                               | 30-34 hours                                                      | Available                                                       |
| มี                                                                        | 3.7     | 1.9                                   | -                             | -                        | -                                               | -                                                     | 0.8                         | -                                                     | -                                                       | 0.7                                                              | -                                                       | -                                                 | Available                                                        | Available                                                       |
| ไม่มี                                                                     | 264.9   | 191.7                                 | 0.5                           | 23.8                     | -                                               | -                                                     | 2.8                         | 20.1                                                  | 1.5                                                     | 11.2                                                             | -                                                       | 0.3                                               | Not available                                                    | Not available                                                   |
| 35-39 ชั่วโมง                                                             | 794.0   | 357.3                                 | 0.1                           | 57.8                     | 0.7                                             | 1.7                                                   | 1.6                         | 35.1                                                  | 0.4                                                     | 23.3                                                             | 1.1                                                     | 8.8                                               | 35-39 hours                                                      | Available                                                       |
| มี                                                                        | 6.1     | 5.7                                   | -                             | -                        | -                                               | -                                                     | -                           | -                                                     | -                                                       | -                                                                | -                                                       | -                                                 | Available                                                        | Available                                                       |
| ไม่มี                                                                     | 787.9   | 351.7                                 | 0.1                           | 57.8                     | 0.7                                             | 1.7                                                   | 1.6                         | 35.1                                                  | 0.4                                                     | 23.3                                                             | 1.1                                                     | 8.8                                               | Not available                                                    | Not available                                                   |
| 40-49 ชั่วโมง                                                             | 2,088.5 | 1,036.4                               | 1.3                           | 333.5                    | 1.8                                             | 1.5                                                   | 74.0                        | 276.4                                                 | 8.3                                                     | 130.5                                                            | 3.7                                                     | 18.4                                              | 40-49 hours                                                      | Available                                                       |
| มี                                                                        | 11.5    | 5.9                                   | -                             | 0.8                      | -                                               | -                                                     | -                           | 2.7                                                   | -                                                       | 0.5                                                              | -                                                       | -                                                 | Available                                                        | Available                                                       |
| ไม่มี                                                                     | 2,077.0 | 1,030.5                               | 1.3                           | 332.6                    | 1.8                                             | 1.5                                                   | 74.0                        | 273.7                                                 | 8.3                                                     | 130.1                                                            | 3.7                                                     | 18.4                                              | Not available                                                    | Not available                                                   |
| 50 ชั่วโมงขึ้นไป                                                          | 1,492.3 | 530.1                                 | 2.5                           | 153.4                    | -                                               | 3.3                                                   | 77.5                        | 461.5                                                 | 4.8                                                     | 146.1                                                            | 7.1                                                     | 8.4                                               | 50 hours and over                                                | Available                                                       |
| มี                                                                        | 4.9     | 1.9                                   | -                             | -                        | -                                               | -                                                     | -                           | 2.3                                                   | -                                                       | -                                                                | -                                                       | -                                                 | Available                                                        | Available                                                       |
| ไม่มี                                                                     | 1,487.4 | 528.2                                 | 2.5                           | 153.4                    | -                                               | 3.3                                                   | 77.5                        | 459.2                                                 | 4.8                                                     | 146.1                                                            | 7.1                                                     | 8.4                                               | Not available                                                    | Not available                                                   |

ตารางที่ 10 จำนวนผู้จ้างทำ งานในภาคอุตสาหกรรม จำนวนชั่วโมงทำงานต่อสัปดาห์ การมีเวลาเหลือและต้องการทำงานเพิ่มขึ้น และเพศ ภาคตะวันออกเฉียงเหนือ (ต่อ)  
 TABLE 10 EMPLOYED PERSONS BY INDUSTRY, HOURS WORKED PER WEEK, AVAILABILITY FOR ADDITIONAL WORK AND SEX , NORTHEASTERN REGION (Contd.)

ไตรมาสที่ 2/2566 : Quarter 2/2013

หน่วยนับเป็น : in Thousands

| จำนวนชั่วโมงทำงาน<br>เที และ<br>การมีเวลาเหลือ<br>และต้องการทำงานเพิ่มขึ้น | อุตสาหกรรม (ต่อ) Industry (Contd.)                      |                                                                                   |                                                                                       |                                                                        |                       |                                                                     |                                                         |                                  |                                              |                              | กิจกรรมนอก<br>เขตterritorial | ไม่ทราบ<br>Unknown | HOURS WORKED,<br>SEX AND<br>AVAILABILITY FOR<br>ADDITIONAL WORK |
|----------------------------------------------------------------------------|---------------------------------------------------------|-----------------------------------------------------------------------------------|---------------------------------------------------------------------------------------|------------------------------------------------------------------------|-----------------------|---------------------------------------------------------------------|---------------------------------------------------------|----------------------------------|----------------------------------------------|------------------------------|------------------------------|--------------------|-----------------------------------------------------------------|
|                                                                            | กิจกรรม<br>อสังหาริมทรัพย์<br>Real estate<br>activities | กิจกรรมทางวิชาชีพ<br>และเทคนิค<br>Professional/scientific<br>technical activities | การบริการสนับสนุน<br>และให้บริการ<br>Administrative<br>and support service activities | การบริหารราชการ<br>ป้องกันประเทศ<br>Public admini-<br>stration defence | การศึกษา<br>Education | กิจกรรมด้านสุขภาพ<br>งานสังคมสงเคราะห์<br>Health and<br>social work | ศิลปะ ความบันเทิง<br>และนันทนาการ<br>Art, entertainment | บริการด้านอื่นๆ<br>Other service | งานในครัวเรือน<br>Activities of<br>household | กิจกรรมนอก<br>เขตterritorial |                              |                    |                                                                 |
| ชาย                                                                        | 3.8                                                     | 22.4                                                                              | 21.7                                                                                  | 388.5                                                                  | 161.9                 | 51.3                                                                | 37.8                                                    | 62.8                             | 6.9                                          | 0.2                          | -                            | -                  | TOTAL (MALE)                                                    |
| มี                                                                         | -                                                       | 0.2                                                                               | 1.6                                                                                   | 2.7                                                                    | 3.0                   | 0.0                                                                 | 4.8                                                     | 1.1                              | -                                            | -                            | -                            | -                  | Available                                                       |
| ไม่มี                                                                      | 3.8                                                     | 22.2                                                                              | 20.1                                                                                  | 385.8                                                                  | 158.9                 | 51.2                                                                | 33.0                                                    | 61.8                             | 6.9                                          | 0.2                          | -                            | -                  | Not available                                                   |
| มีงานประจำแต่ไม่ได้ทำงาน                                                   | -                                                       | -                                                                                 | -                                                                                     | 0.1                                                                    | 13.2                  | -                                                                   | 0.4                                                     | 0.7                              | -                                            | -                            | -                            | -                  | With job not work                                               |
| 1-9 ชั่วโมง                                                                | -                                                       | -                                                                                 | -                                                                                     | 0.1                                                                    | 13.2                  | -                                                                   | 0.4                                                     | 0.7                              | -                                            | -                            | -                            | -                  | Available                                                       |
| มี                                                                         | -                                                       | -                                                                                 | -                                                                                     | -                                                                      | 0.3                   | -                                                                   | 4.3                                                     | -                                | -                                            | -                            | -                            | -                  | Not available                                                   |
| ไม่มี                                                                      | -                                                       | -                                                                                 | -                                                                                     | -                                                                      | 0.3                   | -                                                                   | 3.5                                                     | -                                | -                                            | -                            | -                            | -                  | 1-9 hours                                                       |
| 10-19 ชั่วโมง                                                              | -                                                       | -                                                                                 | -                                                                                     | 0.4                                                                    | 8.8                   | -                                                                   | 1.7                                                     | 2.1                              | 0.8                                          | -                            | -                            | -                  | Available                                                       |
| มี                                                                         | -                                                       | -                                                                                 | -                                                                                     | -                                                                      | 1.6                   | -                                                                   | 1.4                                                     | -                                | -                                            | -                            | -                            | -                  | Not available                                                   |
| ไม่มี                                                                      | -                                                       | -                                                                                 | -                                                                                     | -                                                                      | 1.6                   | -                                                                   | 0.3                                                     | 2.1                              | 0.8                                          | -                            | -                            | -                  | 10-19 hours                                                     |
| 20-29 ชั่วโมง                                                              | 0.0                                                     | 0.4                                                                               | 2.9                                                                                   | 9.8                                                                    | 11.2                  | 0.3                                                                 | 0.2                                                     | 2.1                              | 1.1                                          | -                            | -                            | -                  | Not available                                                   |
| มี                                                                         | -                                                       | -                                                                                 | -                                                                                     | 1.6                                                                    | 11.2                  | -                                                                   | 0.2                                                     | 0.7                              | -                                            | -                            | -                            | -                  | 20-29 hours                                                     |
| ไม่มี                                                                      | -                                                       | -                                                                                 | -                                                                                     | 1.6                                                                    | 11.2                  | -                                                                   | 0.2                                                     | 0.7                              | -                                            | -                            | -                            | -                  | Available                                                       |
| 30-34 ชั่วโมง                                                              | 0.0                                                     | 0.4                                                                               | 1.3                                                                                   | 9.8                                                                    | 11.2                  | 0.3                                                                 | 0.2                                                     | 5.5                              | 1.1                                          | -                            | -                            | -                  | Not available                                                   |
| มี                                                                         | -                                                       | -                                                                                 | 0.9                                                                                   | 7.5                                                                    | 1.0                   | -                                                                   | 0.1                                                     | 0.8                              | -                                            | 0.2                          | -                            | -                  | 30-34 hours                                                     |
| ไม่มี                                                                      | -                                                       | -                                                                                 | -                                                                                     | 7.5                                                                    | 1.0                   | -                                                                   | 0.2                                                     | -                                | -                                            | -                            | -                            | -                  | Available                                                       |
| 35-39 ชั่วโมง                                                              | -                                                       | 4.3                                                                               | 2.0                                                                                   | 215.8                                                                  | 84.8                  | 17.0                                                                | 2.5                                                     | 2.7                              | -                                            | 0.2                          | -                            | -                  | Not available                                                   |
| มี                                                                         | -                                                       | -                                                                                 | -                                                                                     | 0.8                                                                    | -                     | 0.0                                                                 | -                                                       | -                                | -                                            | -                            | -                            | -                  | 35-39 hours                                                     |
| ไม่มี                                                                      | -                                                       | 4.3                                                                               | 2.0                                                                                   | 215.0                                                                  | 84.8                  | 17.0                                                                | 2.5                                                     | 2.7                              | -                                            | 0.1                          | -                            | -                  | Available                                                       |
| 40-49 ชั่วโมง                                                              | 2.6                                                     | 11.2                                                                              | 3.8                                                                                   | 107.6                                                                  | 37.0                  | 24.4                                                                | 10.6                                                    | 28.7                             | 3.0                                          | -                            | -                            | -                  | Not available                                                   |
| มี                                                                         | -                                                       | 0.2                                                                               | -                                                                                     | -                                                                      | 1.2                   | -                                                                   | 0.4                                                     | 0.4                              | -                                            | -                            | -                            | -                  | 40-49 hours                                                     |
| ไม่มี                                                                      | -                                                       | 11.0                                                                              | 3.8                                                                                   | 107.6                                                                  | 35.8                  | 24.4                                                                | 10.6                                                    | 28.3                             | 3.0                                          | -                            | -                            | -                  | Available                                                       |
| 50 ชั่วโมงขึ้นไป                                                           | 1.2                                                     | 6.6                                                                               | 11.8                                                                                  | 47.3                                                                   | 5.5                   | 9.6                                                                 | 18.1                                                    | 21.7                             | 2.0                                          | -                            | -                            | -                  | Not available                                                   |
| มี                                                                         | -                                                       | -                                                                                 | -                                                                                     | 1.9                                                                    | -                     | -                                                                   | -                                                       | -                                | -                                            | -                            | -                            | -                  | 50 hours and over                                               |
| ไม่มี                                                                      | -                                                       | 6.6                                                                               | 11.8                                                                                  | 45.4                                                                   | 5.5                   | 9.6                                                                 | 18.1                                                    | 21.7                             | 2.0                                          | -                            | -                            | -                  | Available                                                       |
| หญิง                                                                       | 6.5                                                     | 11.0                                                                              | 14.7                                                                                  | 159.5                                                                  | 211.9                 | 162.8                                                               | 25.4                                                    | 72.6                             | 33.4                                         | 0.1                          | -                            | -                  | TOTAL (FEMALE)                                                  |
| มี                                                                         | -                                                       | -                                                                                 | -                                                                                     | 1.0                                                                    | 0.5                   | -                                                                   | -                                                       | 1.6                              | 0.3                                          | -                            | -                            | -                  | Available                                                       |
| ไม่มี                                                                      | 6.5                                                     | 11.0                                                                              | 14.7                                                                                  | 158.5                                                                  | 211.3                 | 162.8                                                               | 25.4                                                    | 71.0                             | 33.1                                         | 0.1                          | -                            | -                  | Not available                                                   |
| มีงานประจำแต่ไม่ได้ทำงาน                                                   | -                                                       | -                                                                                 | -                                                                                     | 0.7                                                                    | 17.5                  | 6.1                                                                 | 1.4                                                     | 4.3                              | -                                            | -                            | -                            | -                  | With job not work                                               |
| 1-9 ชั่วโมง                                                                | -                                                       | -                                                                                 | -                                                                                     | 0.7                                                                    | 17.5                  | 6.1                                                                 | 1.4                                                     | 4.3                              | -                                            | -                            | -                            | -                  | Available                                                       |
| มี                                                                         | -                                                       | -                                                                                 | -                                                                                     | -                                                                      | 6.2                   | -                                                                   | -                                                       | 0.4                              | -                                            | -                            | -                            | -                  | Not available                                                   |
| ไม่มี                                                                      | -                                                       | -                                                                                 | -                                                                                     | -                                                                      | 6.2                   | -                                                                   | -                                                       | 0.4                              | -                                            | -                            | -                            | -                  | 1-9 hours                                                       |
| 10-19 ชั่วโมง                                                              | -                                                       | -                                                                                 | -                                                                                     | 1.4                                                                    | 8.6                   | 1.3                                                                 | 0.6                                                     | 0.9                              | 0.2                                          | -                            | -                            | -                  | Available                                                       |
| มี                                                                         | -                                                       | -                                                                                 | -                                                                                     | -                                                                      | 8.6                   | 1.3                                                                 | 0.6                                                     | 0.9                              | 0.2                                          | -                            | -                            | -                  | Not available                                                   |
| ไม่มี                                                                      | -                                                       | -                                                                                 | -                                                                                     | -                                                                      | 8.6                   | 1.3                                                                 | 0.6                                                     | 0.9                              | 0.2                                          | -                            | -                            | -                  | 10-19 hours                                                     |
| 20-29 ชั่วโมง                                                              | 0.1                                                     | 0.2                                                                               | 0.3                                                                                   | 9.2                                                                    | 12.2                  | 3.3                                                                 | -                                                       | 2.1                              | 1.3                                          | -                            | -                            | -                  | Available                                                       |
| มี                                                                         | -                                                       | -                                                                                 | -                                                                                     | -                                                                      | -                     | -                                                                   | -                                                       | -                                | -                                            | -                            | -                            | -                  | Not available                                                   |
| ไม่มี                                                                      | -                                                       | 0.2                                                                               | 0.3                                                                                   | 9.2                                                                    | 12.2                  | 3.3                                                                 | -                                                       | 2.1                              | 1.3                                          | -                            | -                            | -                  | 20-29 hours                                                     |
| 30-34 ชั่วโมง                                                              | 0.1                                                     | 0.4                                                                               | 0.3                                                                                   | 1.4                                                                    | 5.3                   | 1.2                                                                 | 1.0                                                     | 2.3                              | 1.4                                          | -                            | -                            | -                  | Available                                                       |
| มี                                                                         | -                                                       | -                                                                                 | -                                                                                     | -                                                                      | 0.3                   | -                                                                   | -                                                       | -                                | 0.1                                          | -                            | -                            | -                  | Not available                                                   |
| ไม่มี                                                                      | -                                                       | 0.4                                                                               | 0.3                                                                                   | 1.4                                                                    | 5.1                   | 1.2                                                                 | 1.0                                                     | 2.3                              | 1.3                                          | -                            | -                            | -                  | 30-34 hours                                                     |
| 35-39 ชั่วโมง                                                              | 0.3                                                     | 5.4                                                                               | 0.3                                                                                   | 95.1                                                                   | 120.4                 | 73.3                                                                | 1.6                                                     | 7.9                              | 1.9                                          | 0.1                          | -                            | -                  | Available                                                       |
| มี                                                                         | -                                                       | -                                                                                 | -                                                                                     | -                                                                      | 0.1                   | -                                                                   | -                                                       | 0.3                              | -                                            | -                            | -                            | -                  | Not available                                                   |
| ไม่มี                                                                      | -                                                       | 5.4                                                                               | 0.3                                                                                   | 95.1                                                                   | 120.3                 | 73.3                                                                | 1.6                                                     | 7.6                              | 1.9                                          | 0.1                          | -                            | -                  | 35-39 hours                                                     |
| 40-49 ชั่วโมง                                                              | 3.2                                                     | 3.5                                                                               | 9.1                                                                                   | 43.8                                                                   | 37.7                  | 47.1                                                                | 10.1                                                    | 29.5                             | 18.7                                         | -                            | -                            | -                  | Available                                                       |
| มี                                                                         | -                                                       | -                                                                                 | -                                                                                     | 1.0                                                                    | 0.2                   | -                                                                   | -                                                       | 0.5                              | -                                            | -                            | -                            | -                  | Not available                                                   |
| ไม่มี                                                                      | -                                                       | 3.5                                                                               | 9.1                                                                                   | 42.9                                                                   | 37.5                  | 47.1                                                                | 10.1                                                    | 29.0                             | 18.7                                         | -                            | -                            | -                  | 40-49 hours                                                     |
| 50 ชั่วโมงขึ้นไป                                                           | 2.9                                                     | 1.5                                                                               | 4.7                                                                                   | 7.9                                                                    | 4.0                   | 30.5                                                                | 10.7                                                    | 25.4                             | 10.0                                         | -                            | -                            | -                  | Available                                                       |
| มี                                                                         | -                                                       | -                                                                                 | -                                                                                     | -                                                                      | -                     | -                                                                   | -                                                       | 0.7                              | -                                            | -                            | -                            | -                  | Not available                                                   |
| ไม่มี                                                                      | 2.9                                                     | 1.5                                                                               | 4.7                                                                                   | 7.9                                                                    | 4.0                   | 30.5                                                                | 10.7                                                    | 24.7                             | 10.0                                         | -                            | -                            | -                  | 50 hours and over                                               |

ตารางที่ 10 จำนวนผู้จ้างทำ งานจ้างไม่ทำงานต่อสัปดาห์ จำนวนชั่วโมงทำงานต่อสัปดาห์ การมีเวลาเหลือพอและต้องการทำงานเพิ่มขึ้น เขต และเขตการปกครอง ภาคตะวันออกเฉียงเหนือ

TABLE 10 EMPLOYED PERSONS BY INDUSTRY, HOURS WORKED PER WEEK, AVAILABILITY FOR ADDITIONAL WORK, SEX AND AREA, NORTHEASTERN REGION

ไตรมาสที่ 2/2556 : Quarter 2/2013

หน่วยเป็นพัน : in Thousands

| จำนวนชั่วโมงทำงาน<br>เพศ และ<br>การมีเวลาเหลือพอ<br>และต้องการทำงานเพิ่มขึ้น | ในเขตเทศบาล MUNICIPAL AREA |                                         |                                              |                               |                                       |                                                                         |                             |                                                        |                                                                |                                                                    |                                               | กิจกรรมการจ้างและ<br>การรับจ้าง<br>Financial<br>Intermedation | HOURS WORKED,<br>SEX AND<br>AVAILABILITY FOR<br>ADDITIONAL WORK |
|------------------------------------------------------------------------------|----------------------------|-----------------------------------------|----------------------------------------------|-------------------------------|---------------------------------------|-------------------------------------------------------------------------|-----------------------------|--------------------------------------------------------|----------------------------------------------------------------|--------------------------------------------------------------------|-----------------------------------------------|---------------------------------------------------------------|-----------------------------------------------------------------|
|                                                                              | รวม                        | เกษตรกรรม<br>และการประมง<br>Agriculture | การทำ<br>เหมืองแร่<br>และเหมืองหิน<br>Mining | การผลิต<br>Manufac-<br>turing | ไฟฟ้า ก๊าซ<br>ไฮโดรเจน<br>Electricity | การจัดหาน้ำ บำบัดน้ำเสีย<br>และประปา<br>Water supply<br>sewerage, waste | การก่อสร้าง<br>Construction | การขนส่ง<br>การขนส่ง<br>การขนส่ง<br>Transport, storage | การขนส่ง และ<br>สถานที่สินค้า<br>Transportation<br>and storage | ที่พักแและ<br>บริการด้านอาหาร<br>Accommodation<br>and food service | ข้อมูลข่าวสาร<br>และการสื่อสาร<br>Information |                                                               |                                                                 |
| ยอดรวม (ชาย)                                                                 | 1,355.4                    | 455.7                                   | 3.6                                          | 106.3                         | 8.0                                   | 3.7                                                                     | 138.3                       | 275.1                                                  | 38.2                                                           | 71.2                                                               | 9.0                                           | 15.2                                                          | Available                                                       |
| มี                                                                           | 11.6                       | 7.7                                     | -                                            | -                             | -                                     | -                                                                       | 1.4                         | 0.9                                                    | 0.5                                                            | -                                                                  | -                                             | -                                                             | Available                                                       |
| ไม่มี                                                                        | 1,343.8                    | 448.0                                   | 3.6                                          | 106.3                         | 8.0                                   | 3.7                                                                     | 136.9                       | 274.3                                                  | 37.7                                                           | 71.2                                                               | 9.0                                           | 15.2                                                          | Not available                                                   |
| มีงานประจำแต่ไม่ได้ทำงาน                                                     | 27.2                       | 22.2                                    | -                                            | 0.3                           | -                                     | -                                                                       | 0.2                         | 0.8                                                    | -                                                              | -                                                                  | -                                             | -                                                             | With job not work                                               |
| มี                                                                           | 1.2                        | 1.2                                     | -                                            | -                             | -                                     | -                                                                       | -                           | -                                                      | -                                                              | -                                                                  | -                                             | -                                                             | Available                                                       |
| ไม่มี                                                                        | 26.0                       | 21.0                                    | -                                            | 0.3                           | -                                     | -                                                                       | 0.2                         | 0.8                                                    | -                                                              | -                                                                  | -                                             | -                                                             | Not available                                                   |
| 1-9 ชั่วโมง                                                                  | 6.5                        | 4.9                                     | -                                            | -                             | -                                     | -                                                                       | 0.6                         | 0.3                                                    | -                                                              | -                                                                  | -                                             | 0.2                                                           | 1-9 hours                                                       |
| มี                                                                           | 0.0                        | -                                       | -                                            | -                             | -                                     | -                                                                       | 0.0                         | -                                                      | -                                                              | -                                                                  | -                                             | -                                                             | Available                                                       |
| ไม่มี                                                                        | 6.5                        | 4.9                                     | -                                            | -                             | -                                     | -                                                                       | 0.6                         | 0.3                                                    | -                                                              | -                                                                  | -                                             | 0.2                                                           | Not available                                                   |
| 10-19 ชั่วโมง                                                                | 20.2                       | 13.2                                    | -                                            | 0.5                           | -                                     | -                                                                       | 1.5                         | 1.0                                                    | 0.1                                                            | 0.4                                                                | -                                             | -                                                             | 10-19 hours                                                     |
| มี                                                                           | 1.2                        | 1.2                                     | -                                            | -                             | -                                     | -                                                                       | -                           | 0.0                                                    | -                                                              | -                                                                  | -                                             | -                                                             | Available                                                       |
| ไม่มี                                                                        | 19.0                       | 12.0                                    | -                                            | 0.5                           | -                                     | -                                                                       | 1.5                         | 0.9                                                    | 0.1                                                            | 0.4                                                                | -                                             | -                                                             | Not available                                                   |
| 20-29 ชั่วโมง                                                                | 70.8                       | 49.1                                    | -                                            | 1.9                           | -                                     | 0.0                                                                     | 2.8                         | 4.4                                                    | 2.4                                                            | 0.4                                                                | -                                             | 0.0                                                           | 20-29 hours                                                     |
| มี                                                                           | 2.8                        | 2.3                                     | -                                            | -                             | -                                     | -                                                                       | 0.2                         | 0.3                                                    | -                                                              | -                                                                  | -                                             | -                                                             | Available                                                       |
| ไม่มี                                                                        | 68.1                       | 46.8                                    | -                                            | 1.9                           | -                                     | 0.0                                                                     | 2.6                         | 4.1                                                    | 2.4                                                            | 0.4                                                                | -                                             | 0.0                                                           | Not available                                                   |
| 30-34 ชั่วโมง                                                                | 45.7                       | 27.5                                    | -                                            | 1.8                           | -                                     | -                                                                       | 4.4                         | 4.7                                                    | 1.3                                                            | 2.3                                                                | -                                             | 0.3                                                           | 30-34 hours                                                     |
| มี                                                                           | 1.5                        | 0.8                                     | -                                            | -                             | -                                     | -                                                                       | 0.4                         | -                                                      | -                                                              | -                                                                  | -                                             | -                                                             | Available                                                       |
| ไม่มี                                                                        | 44.3                       | 26.7                                    | -                                            | 1.8                           | -                                     | -                                                                       | 4.0                         | 4.7                                                    | 1.3                                                            | 2.3                                                                | -                                             | 0.3                                                           | Not available                                                   |
| 35-39 ชั่วโมง                                                                | 197.5                      | 45.2                                    | -                                            | 3.0                           | 4.6                                   | 2.7                                                                     | 4.3                         | 12.4                                                   | 3.9                                                            | 5.5                                                                | 1.1                                           | 4.7                                                           | 35-39 hours                                                     |
| มี                                                                           | 1.0                        | 0.4                                     | -                                            | -                             | -                                     | -                                                                       | 0.3                         | -                                                      | 0.3                                                            | -                                                                  | -                                             | -                                                             | Available                                                       |
| ไม่มี                                                                        | 196.5                      | 44.8                                    | -                                            | 3.0                           | 4.6                                   | 2.7                                                                     | 4.0                         | 12.4                                                   | 3.6                                                            | 5.5                                                                | 1.1                                           | 4.7                                                           | Not available                                                   |
| 40-49 ชั่วโมง                                                                | 535.0                      | 169.4                                   | 1.8                                          | 63.0                          | 2.8                                   | 0.8                                                                     | 57.9                        | 118.4                                                  | 16.9                                                           | 28.0                                                               | 3.4                                           | 8.3                                                           | 40-49 hours                                                     |
| มี                                                                           | 2.6                        | 1.5                                     | -                                            | -                             | -                                     | -                                                                       | 0.1                         | -                                                      | 0.3                                                            | -                                                                  | -                                             | -                                                             | Available                                                       |
| ไม่มี                                                                        | 532.5                      | 168.0                                   | 1.8                                          | 63.0                          | 2.8                                   | 0.8                                                                     | 57.8                        | 118.4                                                  | 16.7                                                           | 28.0                                                               | 3.4                                           | 8.3                                                           | Not available                                                   |
| 50 ชั่วโมงขึ้นไป                                                             | 452.4                      | 124.3                                   | 1.8                                          | 35.8                          | 0.6                                   | 0.2                                                                     | 66.6                        | 133.2                                                  | 13.6                                                           | 34.8                                                               | 4.5                                           | 1.7                                                           | 50 hours and over                                               |
| มี                                                                           | 1.3                        | 0.4                                     | -                                            | -                             | -                                     | -                                                                       | 0.4                         | 0.5                                                    | -                                                              | -                                                                  | -                                             | -                                                             | Available                                                       |
| ไม่มี                                                                        | 451.1                      | 124.0                                   | 1.8                                          | 35.8                          | 0.6                                   | 0.2                                                                     | 66.1                        | 132.6                                                  | 13.6                                                           | 34.8                                                               | 4.5                                           | 1.7                                                           | Not available                                                   |

ตารางที่ 10 จำนวนผู้ใช้งานทำ จำนวนชั่วโมงทำงานต่อสัปดาห์ การมีเวลาเหลือพอและต้องการทำงานเพิ่มขึ้น เพศ และเขตการปกครอง ภาคตะวันออกเฉียงเหนือ (ต่อ)

TABLE 10 EMPLOYED PERSONS BY INDUSTRY, HOURS WORKED PER WEEK, AVAILABILITY FOR ADDITIONAL WORK, SEX AND AREA, NORTHEASTERN REGION (Contd.)

ไตรมาสที่ 2/2556 : Quarter 2/2013

หน่วยเป็นพัน : In Thousands

| จำนวนชั่วโมงทำงาน<br>เพศ และ<br>การมีเวลาเหลือพอ<br>และต้องการทำงานเพิ่มขึ้น | ในเขตเทศบาล MUNICIPAL AREA |                                                      |                                          |                                                            |                                                                      |                             |                                                          |                                                                    |                                                                      |                                                                    |                                                                 |                                                                 |      | TOTAL (FEMALE)    |
|------------------------------------------------------------------------------|----------------------------|------------------------------------------------------|------------------------------------------|------------------------------------------------------------|----------------------------------------------------------------------|-----------------------------|----------------------------------------------------------|--------------------------------------------------------------------|----------------------------------------------------------------------|--------------------------------------------------------------------|-----------------------------------------------------------------|-----------------------------------------------------------------|------|-------------------|
|                                                                              | รวม                        | เกษตรกรรม<br>การป่าไม้<br>และการประมง<br>Agriculture | การทำเหมืองแร่<br>และเหมืองหิน<br>Mining | การผลิต<br>ไฟฟ้า ก๊าซ<br>ไอน้ำระบบปรับอากาศ<br>Electricity | การจัดหาน้ำ บ้านเรือน<br>และประปา<br>Water supply<br>sewerage, waste | การก่อสร้าง<br>Construction | การขนส่ง<br>การขุดลอก<br>การขนถ่าย<br>Transport, storage | การขนส่ง และ<br>สถานที่เก็บสินค้า<br>Transportation<br>and storage | ที่พักแรมและ<br>บริการด้านอาหาร<br>Accommodation<br>and food service | ข้อมูลข่าวสาร<br>และการสื่อสาร<br>Information<br>and communication | กิจการการเงินและ<br>การประกันภัย<br>Financial<br>Intermediation | Hours worked,<br>sex and<br>availability for<br>additional work |      |                   |
| ยอดรวม (หญิง)                                                                | 1,137.6                    | 343.8                                                | 0.9                                      | 106.5                                                      | 1.7                                                                  | 1.9                         | 23.6                                                     | 265.8                                                              | 3.3                                                                  | 116.3                                                              | 4.4                                                             | 15.5                                                            | 15.5 | Available         |
| มี                                                                           | 10.4                       | 5.1                                                  | -                                        | 0.2                                                        | -                                                                    | -                           | 0.8                                                      | 0.6                                                                | -                                                                    | 1.7                                                                | -                                                               | -                                                               | -    | Available         |
| ไม่มี                                                                        | 1,127.2                    | 338.7                                                | 0.9                                      | 106.3                                                      | 1.7                                                                  | 1.9                         | 22.8                                                     | 265.2                                                              | 3.3                                                                  | 114.6                                                              | 4.4                                                             | 15.5                                                            | 15.5 | Not available     |
| มีงานประจำไม่ได้ทำงาน                                                        | 21.9                       | 11.0                                                 | -                                        | 0.4                                                        | -                                                                    | -                           | -                                                        | 0.5                                                                | -                                                                    | 1.1                                                                | -                                                               | -                                                               | -    | With job not work |
| มี                                                                           | 0.6                        | 0.5                                                  | -                                        | -                                                          | -                                                                    | -                           | -                                                        | -                                                                  | -                                                                    | 0.1                                                                | -                                                               | -                                                               | -    | Available         |
| ไม่มี                                                                        | 21.3                       | 10.5                                                 | -                                        | 0.4                                                        | -                                                                    | -                           | -                                                        | 0.5                                                                | -                                                                    | 1.0                                                                | -                                                               | -                                                               | -    | Not available     |
| 1-9 ชั่วโมง                                                                  | 5.2                        | 3.2                                                  | -                                        | -                                                          | -                                                                    | -                           | -                                                        | 0.4                                                                | -                                                                    | 0.5                                                                | -                                                               | -                                                               | -    | 1-9 hours         |
| มี                                                                           | 0.6                        | 0.2                                                  | -                                        | -                                                          | -                                                                    | -                           | -                                                        | 0.2                                                                | -                                                                    | 0.2                                                                | -                                                               | -                                                               | -    | Available         |
| ไม่มี                                                                        | 4.7                        | 3.0                                                  | -                                        | -                                                          | -                                                                    | -                           | -                                                        | 0.2                                                                | -                                                                    | 0.3                                                                | -                                                               | -                                                               | -    | Not available     |
| 10-19 ชั่วโมง                                                                | 23.2                       | 15.2                                                 | -                                        | 0.6                                                        | -                                                                    | -                           | 0.1                                                      | 2.1                                                                | -                                                                    | 1.2                                                                | -                                                               | -                                                               | -    | 10-19 hours       |
| มี                                                                           | 1.3                        | 0.7                                                  | -                                        | -                                                          | -                                                                    | -                           | -                                                        | -                                                                  | -                                                                    | 0.4                                                                | -                                                               | -                                                               | -    | Available         |
| ไม่มี                                                                        | 22.0                       | 14.5                                                 | -                                        | 0.6                                                        | -                                                                    | -                           | 0.1                                                      | 2.1                                                                | -                                                                    | 0.8                                                                | -                                                               | -                                                               | -    | Not available     |
| 20-29 ชั่วโมง                                                                | 69.9                       | 47.3                                                 | -                                        | 3.3                                                        | 0.4                                                                  | -                           | 0.3                                                      | 3.4                                                                | -                                                                    | 3.4                                                                | -                                                               | 0.7                                                             | 0.7  | 20-29 hours       |
| มี                                                                           | 2.5                        | 1.6                                                  | -                                        | 0.2                                                        | -                                                                    | -                           | -                                                        | 0.1                                                                | -                                                                    | 0.6                                                                | -                                                               | -                                                               | -    | Available         |
| ไม่มี                                                                        | 67.4                       | 45.7                                                 | -                                        | 3.1                                                        | 0.4                                                                  | -                           | 0.3                                                      | 3.3                                                                | -                                                                    | 2.9                                                                | -                                                               | 0.7                                                             | 0.7  | Not available     |
| 30-34 ชั่วโมง                                                                | 45.6                       | 28.1                                                 | -                                        | 1.0                                                        | -                                                                    | -                           | 1.0                                                      | 5.3                                                                | 0.1                                                                  | 4.7                                                                | -                                                               | 0.3                                                             | 0.3  | 30-34 hours       |
| มี                                                                           | 1.4                        | 0.2                                                  | -                                        | -                                                          | -                                                                    | -                           | 0.8                                                      | -                                                                  | -                                                                    | -                                                                  | -                                                               | -                                                               | -    | Available         |
| ไม่มี                                                                        | 44.2                       | 27.9                                                 | -                                        | 1.0                                                        | -                                                                    | -                           | 0.2                                                      | 5.3                                                                | 0.1                                                                  | 4.7                                                                | -                                                               | 0.3                                                             | 0.3  | Not available     |
| 35-39 ชั่วโมง                                                                | 189.3                      | 42.3                                                 | 0.1                                      | 7.4                                                        | 0.7                                                                  | 1.7                         | 0.7                                                      | 13.5                                                               | 0.4                                                                  | 7.1                                                                | 1.1                                                             | 3.4                                                             | 3.4  | 35-39 hours       |
| มี                                                                           | 0.9                        | 0.4                                                  | -                                        | -                                                          | -                                                                    | -                           | -                                                        | -                                                                  | -                                                                    | -                                                                  | -                                                               | -                                                               | -    | Available         |
| ไม่มี                                                                        | 188.4                      | 41.8                                                 | 0.1                                      | 7.4                                                        | 0.7                                                                  | 1.7                         | 0.7                                                      | 13.5                                                               | 0.4                                                                  | 7.1                                                                | 1.1                                                             | 3.4                                                             | 3.4  | Not available     |
| 40-49 ชั่วโมง                                                                | 437.0                      | 128.1                                                | 0.4                                      | 66.5                                                       | 0.6                                                                  | 0.3                         | 10.8                                                     | 102.2                                                              | 1.9                                                                  | 46.3                                                               | 1.2                                                             | 7.8                                                             | 7.8  | 40-49 hours       |
| มี                                                                           | 2.3                        | 1.4                                                  | -                                        | -                                                          | -                                                                    | -                           | -                                                        | 0.2                                                                | -                                                                    | 0.5                                                                | -                                                               | -                                                               | -    | Available         |
| ไม่มี                                                                        | 434.7                      | 126.7                                                | 0.4                                      | 66.5                                                       | 0.6                                                                  | 0.3                         | 10.8                                                     | 102.0                                                              | 1.9                                                                  | 45.9                                                               | 1.2                                                             | 7.8                                                             | 7.8  | Not available     |
| 50 ชั่วโมงขึ้นไป                                                             | 345.4                      | 68.6                                                 | 0.4                                      | 27.4                                                       | -                                                                    | -                           | 10.9                                                     | 138.4                                                              | 1.0                                                                  | 52.0                                                               | 2.1                                                             | 3.3                                                             | 3.3  | 50 hours and over |
| มี                                                                           | 0.9                        | -                                                    | -                                        | -                                                          | -                                                                    | -                           | -                                                        | 0.2                                                                | -                                                                    | -                                                                  | -                                                               | -                                                               | -    | Available         |
| ไม่มี                                                                        | 344.5                      | 68.6                                                 | 0.4                                      | 27.4                                                       | -                                                                    | -                           | 10.9                                                     | 138.2                                                              | 1.0                                                                  | 52.0                                                               | 2.1                                                             | 3.3                                                             | 3.3  | Not available     |

ตารางที่ 10 จำนวนผู้จ้างทำ จำแนกตามอุตสาหกรรม จำนวนชั่วโมงทำงานต่อสัปดาห์ การมีเวลาเหลือพอและต้องการทำงานเพิ่มขึ้น เขต และเขตการปกครอง ภาคตะวันออกเฉียงเหนือ (ต่อ)

TABLE 10 EMPLOYED PERSONS BY INDUSTRY, HOURS WORKED PER WEEK, AVAILABILITY FOR ADDITIONAL WORK, SEX AND AREA, NORTHEASTERN REGION (Contd.)

ไตรมาสที่ 2/2556 : Quarter 2/2013

ในเขตเทศบาล MUNICIPAL AREA

หน่วยเป็นพัน : In Thousands

| จำนวนชั่วโมงทำงาน<br>เพศ และ<br>การมีเวลาเหลือพอ<br>และต้องการทำงานเพิ่มขึ้น | อุตสาหกรรม (ต่อ) Industry (Contd.)                      |                                                                                           |                                                                                           |                                                                        |                       |                                                                     |                                                         |                                      |                                                           |                                               | กิจกรรมของ<br>องค์กร<br>Extra-<br>territorial |                    |
|------------------------------------------------------------------------------|---------------------------------------------------------|-------------------------------------------------------------------------------------------|-------------------------------------------------------------------------------------------|------------------------------------------------------------------------|-----------------------|---------------------------------------------------------------------|---------------------------------------------------------|--------------------------------------|-----------------------------------------------------------|-----------------------------------------------|-----------------------------------------------|--------------------|
|                                                                              | กิจกรรม<br>อสังหาริมทรัพย์<br>Real estate<br>activities | กิจกรรมทางวิชาชีพ<br>วิทย์และเทคโนโลยี<br>Professional/scientific<br>technical activities | การบริหารสนับสนุน<br>และป้องกันประเทศ<br>Administrative<br>and support service activities | การบริหารราชการ<br>ป้องกันประเทศ<br>Public admin-<br>istration defence | การศึกษา<br>Education | กิจกรรมด้านสุขภาพ<br>งานสังคมสงเคราะห์<br>Health and<br>social work | ศิลปะ ความบันเทิง<br>และนันทนาการ<br>Art, entertainment | บริการ<br>ด้านอื่นๆ<br>Other service | งานในครัวเรือน<br>ส่วนบุคคล<br>Activities of<br>household | กิจกรรมของ<br>องค์กร<br>Extra-<br>territorial |                                               | ไม่ทราบ<br>Unknown |
| ยอดรวม (ชาย)                                                                 | 3.5                                                     | 5.1                                                                                       | 8.0                                                                                       | 113.4                                                                  | 53.7                  | 20.1                                                                | 7.5                                                     | 17.1                                 | 2.4                                                       | -                                             | 0.2                                           | TOTAL (MALE)       |
| มี                                                                           | -                                                       | 0.2                                                                                       | -                                                                                         | 0.1                                                                    | 0.4                   | 0.0                                                                 | -                                                       | 0.4                                  | -                                                         | -                                             | -                                             | Available          |
| ไม่มี                                                                        | 3.5                                                     | 4.9                                                                                       | 8.0                                                                                       | 113.3                                                                  | 53.3                  | 20.1                                                                | 7.5                                                     | 16.8                                 | 2.4                                                       | -                                             | 0.2                                           | Not available      |
| มีงานประจำแต่ไม่ได้ทำงาน                                                     | -                                                       | -                                                                                         | -                                                                                         | 0.1                                                                    | 3.2                   | -                                                                   | 0.4                                                     | -                                    | -                                                         | -                                             | -                                             | With job not work  |
| มี                                                                           | -                                                       | -                                                                                         | -                                                                                         | -                                                                      | -                     | -                                                                   | -                                                       | -                                    | -                                                         | -                                             | -                                             | Available          |
| ไม่มี                                                                        | -                                                       | -                                                                                         | -                                                                                         | 0.1                                                                    | 3.2                   | -                                                                   | 0.4                                                     | -                                    | -                                                         | -                                             | -                                             | Not available      |
| 1-9 ชั่วโมง                                                                  | -                                                       | -                                                                                         | 0.2                                                                                       | -                                                                      | 0.3                   | -                                                                   | -                                                       | -                                    | -                                                         | -                                             | -                                             | 1-9 hours          |
| มี                                                                           | -                                                       | -                                                                                         | -                                                                                         | -                                                                      | -                     | -                                                                   | -                                                       | -                                    | -                                                         | -                                             | -                                             | Available          |
| ไม่มี                                                                        | -                                                       | -                                                                                         | 0.2                                                                                       | -                                                                      | 0.3                   | -                                                                   | -                                                       | -                                    | -                                                         | -                                             | -                                             | Not available      |
| 10-19 ชั่วโมง                                                                | -                                                       | -                                                                                         | -                                                                                         | 0.4                                                                    | 3.0                   | -                                                                   | -                                                       | 0.1                                  | 0.1                                                       | -                                             | -                                             | 10-19 hours        |
| มี                                                                           | -                                                       | -                                                                                         | -                                                                                         | -                                                                      | -                     | -                                                                   | -                                                       | -                                    | -                                                         | -                                             | -                                             | Available          |
| ไม่มี                                                                        | -                                                       | -                                                                                         | -                                                                                         | 0.4                                                                    | 3.0                   | -                                                                   | -                                                       | 0.1                                  | 0.1                                                       | -                                             | -                                             | Not available      |
| 20-29 ชั่วโมง                                                                | 0.0                                                     | 0.4                                                                                       | 0.3                                                                                       | 2.5                                                                    | 5.3                   | 0.3                                                                 | 0.2                                                     | 0.9                                  | 0.1                                                       | -                                             | -                                             | 20-29 hours        |
| มี                                                                           | -                                                       | -                                                                                         | -                                                                                         | -                                                                      | -                     | -                                                                   | -                                                       | -                                    | -                                                         | -                                             | -                                             | Available          |
| ไม่มี                                                                        | 0.0                                                     | 0.4                                                                                       | 0.3                                                                                       | 2.5                                                                    | 5.3                   | 0.3                                                                 | 0.2                                                     | 0.9                                  | 0.1                                                       | -                                             | -                                             | Not available      |
| 30-34 ชั่วโมง                                                                | -                                                       | -                                                                                         | 0.9                                                                                       | 0.8                                                                    | 1.0                   | -                                                                   | 0.1                                                     | 0.5                                  | -                                                         | -                                             | 0.2                                           | 30-34 hours        |
| มี                                                                           | -                                                       | -                                                                                         | -                                                                                         | -                                                                      | 0.2                   | -                                                                   | -                                                       | -                                    | -                                                         | -                                             | -                                             | Available          |
| ไม่มี                                                                        | -                                                       | -                                                                                         | 0.9                                                                                       | 0.8                                                                    | 0.8                   | -                                                                   | 0.1                                                     | 0.5                                  | -                                                         | -                                             | 0.2                                           | Not available      |
| 35-39 ชั่วโมง                                                                | -                                                       | 1.1                                                                                       | 0.5                                                                                       | 68.6                                                                   | 28.0                  | 9.6                                                                 | 1.6                                                     | 0.7                                  | -                                                         | -                                             | 0.1                                           | 35-39 hours        |
| มี                                                                           | -                                                       | -                                                                                         | -                                                                                         | 0.1                                                                    | -                     | 0.0                                                                 | -                                                       | -                                    | -                                                         | -                                             | -                                             | Available          |
| ไม่มี                                                                        | -                                                       | 1.1                                                                                       | 0.5                                                                                       | 68.5                                                                   | 28.0                  | 9.6                                                                 | 1.6                                                     | 0.7                                  | -                                                         | -                                             | 0.1                                           | Not available      |
| 40-49 ชั่วโมง                                                                | 2.3                                                     | 2.1                                                                                       | 1.8                                                                                       | 30.4                                                                   | 11.4                  | 7.1                                                                 | 2.1                                                     | 6.8                                  | 0.5                                                       | -                                             | -                                             | 40-49 hours        |
| มี                                                                           | -                                                       | 0.2                                                                                       | -                                                                                         | -                                                                      | 0.2                   | -                                                                   | -                                                       | 0.4                                  | -                                                         | -                                             | -                                             | Available          |
| ไม่มี                                                                        | 2.3                                                     | 1.9                                                                                       | 1.8                                                                                       | 30.4                                                                   | 11.2                  | 7.1                                                                 | 2.1                                                     | 6.5                                  | 0.5                                                       | -                                             | -                                             | Not available      |
| 50 ชั่วโมงขึ้นไป                                                             | 1.2                                                     | 1.5                                                                                       | 4.3                                                                                       | 10.6                                                                   | 1.6                   | 3.2                                                                 | 3.1                                                     | 8.1                                  | 1.7                                                       | -                                             | -                                             | 50 hours and over  |
| มี                                                                           | -                                                       | -                                                                                         | -                                                                                         | -                                                                      | -                     | -                                                                   | -                                                       | -                                    | -                                                         | -                                             | -                                             | Available          |
| ไม่มี                                                                        | 1.2                                                     | 1.5                                                                                       | 4.3                                                                                       | 10.6                                                                   | 1.6                   | 3.2                                                                 | 3.1                                                     | 8.1                                  | 1.7                                                       | -                                             | -                                             | Not available      |

ตารางที่ 10 จำนวนผู้จ้างงาน จำแนกตามอุตสาหกรรม จำนวนชั่วโมงทำงานต่อสัปดาห์ การมีเวลาเหลือพอและต้องการทำงานเพิ่มขึ้น เขต และเขตการปกครอง ภาคตะวันออกเฉียงเหนือ (ต่อ)

TABLE 10 EMPLOYED PERSONS BY INDUSTRY, HOURS WORKED PER WEEK, AVAILABILITY FOR ADDITIONAL WORK, SEX AND AREA, NORTHEASTERN REGION (Contd.)

ไตรมาสที่ 2/2556 : Quarter 2/2013

ในเขตเทศบาล MUNICIPAL AREA

หน่วยเป็นพัน : In Thousands

| จำนวนชั่วโมงทำงาน<br>เพศ และ<br>การมีเวลาเหลือพอ<br>และต้องการทำงานเพิ่มขึ้น | อุตสาหกรรม (ต่อ) Industry (Contd.)                      |                                                                                           |                                                                                           |                                                                        |                       |                                                |                                                         |                                  |                                                           |                                               |                    | กิจกรรมของ<br>องค์กร<br>Extra-<br>territorial |
|------------------------------------------------------------------------------|---------------------------------------------------------|-------------------------------------------------------------------------------------------|-------------------------------------------------------------------------------------------|------------------------------------------------------------------------|-----------------------|------------------------------------------------|---------------------------------------------------------|----------------------------------|-----------------------------------------------------------|-----------------------------------------------|--------------------|-----------------------------------------------|
|                                                                              | กิจกรรม<br>อสังหาริมทรัพย์<br>Real estate<br>activities | กิจกรรมทางวิชาชีพ<br>วิทย์และเทคโนโลยี<br>Professional/scientific<br>technical activities | การบริหารสนับสนุน<br>และป้องกันประเทศ<br>Administrative<br>and support service activities | การบริหารราชการ<br>ป้องกันประเทศ<br>Public admin-<br>istration defence | การศึกษา<br>Education | งานสังคมสงเคราะห์<br>Health and<br>social work | ศิลปะ ความบันเทิง<br>และนันทนาการ<br>Art, entertainment | บริการด้านอื่นๆ<br>Other service | งานในครัวเรือน<br>ส่วนบุคคล<br>Activities of<br>household | กิจกรรมของ<br>องค์กร<br>Extra-<br>territorial | ไม่ทราบ<br>Unknown |                                               |
| ยอดรวม (หญิง)                                                                | 2.8                                                     | 4.9                                                                                       | 5.2                                                                                       | 63.6                                                                   | 80.8                  | 45.1                                           | 6.1                                                     | 35.4                             | 10.0                                                      | -                                             | 0.1                | TOTAL (FEMALE)                                |
| มี                                                                           | -                                                       | -                                                                                         | -                                                                                         | 0.2                                                                    | 0.5                   | -                                              | -                                                       | 1.1                              | 0.3                                                       | -                                             | -                  | Available                                     |
| ไม่มี                                                                        | 2.8                                                     | 4.9                                                                                       | 5.2                                                                                       | 63.4                                                                   | 80.3                  | 45.1                                           | 6.1                                                     | 34.3                             | 9.8                                                       | -                                             | 0.1                | Not available                                 |
| มีงานประจำแต่ไม่ได้ทำงาน                                                     | -                                                       | -                                                                                         | -                                                                                         | 0.7                                                                    | 6.3                   | 0.6                                            | 1.4                                                     | -                                | -                                                         | -                                             | -                  | With job not work                             |
| มี                                                                           | -                                                       | -                                                                                         | -                                                                                         | -                                                                      | -                     | -                                              | -                                                       | -                                | -                                                         | -                                             | -                  | Available                                     |
| ไม่มี                                                                        | -                                                       | -                                                                                         | -                                                                                         | 0.7                                                                    | 6.3                   | 0.6                                            | 1.4                                                     | -                                | -                                                         | -                                             | -                  | Not available                                 |
| 1-9 ชั่วโมง                                                                  | -                                                       | -                                                                                         | -                                                                                         | -                                                                      | 1.1                   | -                                              | -                                                       | -                                | -                                                         | -                                             | -                  | 1-9 hours                                     |
| มี                                                                           | -                                                       | -                                                                                         | -                                                                                         | -                                                                      | -                     | -                                              | -                                                       | -                                | -                                                         | -                                             | -                  | Available                                     |
| ไม่มี                                                                        | -                                                       | -                                                                                         | -                                                                                         | -                                                                      | 1.1                   | -                                              | -                                                       | -                                | -                                                         | -                                             | -                  | Not available                                 |
| 10-19 ชั่วโมง                                                                | -                                                       | -                                                                                         | -                                                                                         | 0.1                                                                    | 3.6                   | -                                              | 0.2                                                     | 0.1                              | 0.2                                                       | -                                             | -                  | 10-19 hours                                   |
| มี                                                                           | -                                                       | -                                                                                         | -                                                                                         | -                                                                      | -                     | -                                              | -                                                       | -                                | 0.2                                                       | -                                             | -                  | Available                                     |
| ไม่มี                                                                        | -                                                       | -                                                                                         | -                                                                                         | 0.1                                                                    | 3.6                   | -                                              | 0.2                                                     | 0.1                              | -                                                         | -                                             | -                  | Not available                                 |
| 20-29 ชั่วโมง                                                                | 0.1                                                     | 0.2                                                                                       | 0.3                                                                                       | 3.9                                                                    | 5.1                   | 0.5                                            | -                                                       | 0.2                              | 0.9                                                       | -                                             | -                  | 20-29 hours                                   |
| มี                                                                           | -                                                       | -                                                                                         | -                                                                                         | -                                                                      | -                     | -                                              | -                                                       | -                                | -                                                         | -                                             | -                  | Available                                     |
| ไม่มี                                                                        | 0.1                                                     | 0.2                                                                                       | 0.3                                                                                       | 3.9                                                                    | 5.1                   | 0.5                                            | -                                                       | 0.2                              | 0.9                                                       | -                                             | -                  | Not available                                 |
| 30-34 ชั่วโมง                                                                | -                                                       | 0.4                                                                                       | 0.3                                                                                       | 0.7                                                                    | 1.4                   | 0.3                                            | 0.5                                                     | 0.6                              | 1.0                                                       | -                                             | -                  | 30-34 hours                                   |
| มี                                                                           | -                                                       | -                                                                                         | -                                                                                         | -                                                                      | 0.3                   | -                                              | -                                                       | -                                | 0.1                                                       | -                                             | -                  | Available                                     |
| ไม่มี                                                                        | -                                                       | 0.4                                                                                       | 0.3                                                                                       | 0.7                                                                    | 1.1                   | 0.3                                            | 0.5                                                     | 0.6                              | 0.9                                                       | -                                             | -                  | Not available                                 |
| 35-39 ชั่วโมง                                                                | 0.3                                                     | 3.0                                                                                       | 0.3                                                                                       | 42.6                                                                   | 44.6                  | 17.1                                           | 0.3                                                     | 2.2                              | 0.7                                                       | -                                             | 0.1                | 35-39 hours                                   |
| มี                                                                           | -                                                       | -                                                                                         | -                                                                                         | -                                                                      | 0.1                   | -                                              | -                                                       | 0.3                              | -                                                         | -                                             | -                  | Available                                     |
| ไม่มี                                                                        | 0.3                                                     | 3.0                                                                                       | 0.3                                                                                       | 42.6                                                                   | 44.5                  | 17.1                                           | 0.3                                                     | 1.8                              | 0.7                                                       | -                                             | 0.1                | Not available                                 |
| 40-49 ชั่วโมง                                                                | 1.7                                                     | 1.2                                                                                       | 2.6                                                                                       | 13.2                                                                   | 17.5                  | 16.6                                           | 0.8                                                     | 14.0                             | 3.5                                                       | -                                             | -                  | 40-49 hours                                   |
| มี                                                                           | -                                                       | -                                                                                         | -                                                                                         | 0.2                                                                    | 0.2                   | -                                              | -                                                       | -                                | -                                                         | -                                             | -                  | Available                                     |
| ไม่มี                                                                        | 1.7                                                     | 1.2                                                                                       | 2.6                                                                                       | 13.0                                                                   | 17.3                  | 16.6                                           | 0.8                                                     | 14.0                             | 3.5                                                       | -                                             | -                  | Not available                                 |
| 50 ชั่วโมงขึ้นไป                                                             | 0.7                                                     | 0.1                                                                                       | 1.7                                                                                       | 2.4                                                                    | 1.4                   | 10.0                                           | 2.9                                                     | 18.3                             | 3.8                                                       | -                                             | -                  | 50 hours and over                             |
| มี                                                                           | -                                                       | -                                                                                         | -                                                                                         | -                                                                      | -                     | -                                              | -                                                       | 0.7                              | -                                                         | -                                             | -                  | Available                                     |
| ไม่มี                                                                        | 0.7                                                     | 0.1                                                                                       | 1.7                                                                                       | 2.4                                                                    | 1.4                   | 10.0                                           | 2.9                                                     | 17.6                             | 3.8                                                       | -                                             | -                  | Not available                                 |



ตารางที่ 10 จำนวนผู้มีงานทำ จำแนกตามอุตสาหกรรม จำนวนชั่วโมงทำงานต่อสัปดาห์ การมีเวลาเหลือพอและต้องการทำงานเพิ่มขึ้น เขต และเขตการปกครอง ภาคตะวันออกเฉียงเหนือ (ต่อ)

TABLE 10 EMPLOYED PERSONS BY INDUSTRY, HOURS WORKED PER WEEK, AVAILABILITY FOR ADDITIONAL WORK, SEX AND AREA, NORTHEASTERN REGION (Contd.)

ไตรมาสที่ 2/2556 : Quarter 2/2013

หน่วยเป็นพัน : in Thousands

นอกเขตเทศบาล NON-MUNICIPAL AREA

| จำนวนชั่วโมงทำงาน<br>เพศ และ<br>การมีเวลาเหลือพอ<br>และต้องการทำงานเพิ่มขึ้น | อุตสาหกรรม Industry |                                                      |                                              |                          |                                                 |                                                                                |                             |                                                          |                                                                |                                                                      | ข้อมูลข่าวสาร<br>และการสื่อสาร<br>Information<br>and communication | กิจการบริการ<br>การประกันภัย<br>Financial<br>intermediation | HOURS WORKED,<br>SEX AND<br>AVAILABILITY FOR<br>ADDITIONAL WORK |
|------------------------------------------------------------------------------|---------------------|------------------------------------------------------|----------------------------------------------|--------------------------|-------------------------------------------------|--------------------------------------------------------------------------------|-----------------------------|----------------------------------------------------------|----------------------------------------------------------------|----------------------------------------------------------------------|--------------------------------------------------------------------|-------------------------------------------------------------|-----------------------------------------------------------------|
|                                                                              | รวม                 | เกษตรกรรม<br>การป่าไม้<br>และการประมง<br>Agriculture | การทำ<br>เหมืองแร่<br>และเหมืองหิน<br>Mining | การผลิต<br>Manufacturing | ไฟฟ้า ก๊าซ<br>ไอน้ำระบบปรับอากาศ<br>Electricity | การจัดทำ<br>น้ำประปา<br>และบำบัด<br>น้ำเสีย<br>Water supply<br>sewerage, waste | การก่อสร้าง<br>Construction | การขนส่ง<br>การขุดลอก<br>การขนถ่าย<br>Transport, storage | การขนส่ง<br>สถานที่เก็บสินค้า<br>Transportation<br>and storage | ที่พักแรมและ<br>บริการด้านอาหาร<br>Accommodation<br>and food service |                                                                    |                                                             |                                                                 |
| ยอดรวม (ชาย)                                                                 | 5,796.1             | 3,362.0                                              | 6.8                                          | 3,599                    | 12.7                                            | 15.7                                                                           | 738.3                       | 565.9                                                    | 76.0                                                           | 114.3                                                                | 6.1                                                                | 12.3                                                        | TOTAL (MALE)                                                    |
| มี                                                                           | 107.8               | 80.2                                                 | -                                            | 0.2                      | -                                               | -                                                                              | 5.5                         | 6.8                                                      | 0.8                                                            | 1.9                                                                  | -                                                                  | -                                                           | Available                                                       |
| ไม่มี                                                                        | 5,688.4             | 3,281.8                                              | 6.8                                          | 3,596.6                  | 12.7                                            | 15.7                                                                           | 732.7                       | 559.2                                                    | 75.2                                                           | 112.4                                                                | 6.1                                                                | 12.3                                                        | Not available                                                   |
| มีงานประจำแต่ไม่ได้ทำงาน                                                     | 1,64.8              | 142.6                                                | -                                            | -                        | -                                               | -                                                                              | 4.7                         | 2.3                                                      | 3.1                                                            | 1.4                                                                  | -                                                                  | -                                                           | With job not work                                               |
| มี                                                                           | 9.7                 | 9.7                                                  | -                                            | -                        | -                                               | -                                                                              | -                           | -                                                        | -                                                              | -                                                                    | -                                                                  | -                                                           | Available                                                       |
| ไม่มี                                                                        | 155.1               | 132.9                                                | -                                            | -                        | -                                               | -                                                                              | 4.7                         | 2.3                                                      | 3.1                                                            | 1.4                                                                  | -                                                                  | -                                                           | Not available                                                   |
| 1-9 ชั่วโมง                                                                  | 28.5                | 22.0                                                 | -                                            | 0.8                      | -                                               | -                                                                              | 0.7                         | 0.7                                                      | -                                                              | -                                                                    | -                                                                  | -                                                           | 1-9 hours                                                       |
| มี                                                                           | 8.2                 | 4.0                                                  | -                                            | -                        | -                                               | -                                                                              | 0.7                         | -                                                        | -                                                              | -                                                                    | -                                                                  | -                                                           | Available                                                       |
| ไม่มี                                                                        | 20.3                | 18.0                                                 | -                                            | 0.8                      | -                                               | -                                                                              | -                           | 0.7                                                      | -                                                              | -                                                                    | -                                                                  | -                                                           | Not available                                                   |
| 10-19 ชั่วโมง                                                                | 163.3               | 134.8                                                | -                                            | 0.9                      | -                                               | -                                                                              | 10.0                        | 7.4                                                      | -                                                              | -                                                                    | -                                                                  | -                                                           | 10-19 hours                                                     |
| มี                                                                           | 22.9                | 18.5                                                 | -                                            | -                        | -                                               | -                                                                              | -                           | 1.5                                                      | -                                                              | -                                                                    | -                                                                  | -                                                           | Available                                                       |
| ไม่มี                                                                        | 140.4               | 116.4                                                | -                                            | 0.9                      | -                                               | -                                                                              | 10.0                        | 6.0                                                      | -                                                              | -                                                                    | -                                                                  | -                                                           | Not available                                                   |
| 20-29 ชั่วโมง                                                                | 486.1               | 407.6                                                | -                                            | 7.2                      | -                                               | 0.6                                                                            | 17.0                        | 24.0                                                     | 3.1                                                            | 4.4                                                                  | -                                                                  | -                                                           | 20-29 hours                                                     |
| มี                                                                           | 27.1                | 20.7                                                 | -                                            | 0.2                      | -                                               | -                                                                              | -                           | 1.9                                                      | 0.8                                                            | 1.2                                                                  | -                                                                  | -                                                           | Available                                                       |
| ไม่มี                                                                        | 458.9               | 386.8                                                | -                                            | 7.0                      | -                                               | 0.6                                                                            | 17.0                        | 22.1                                                     | 2.3                                                            | 3.2                                                                  | -                                                                  | -                                                           | Not available                                                   |
| 30-34 ชั่วโมง                                                                | 223.6               | 171.6                                                | -                                            | 9.6                      | -                                               | 0.7                                                                            | 22.4                        | 7.3                                                      | 4.0                                                            | 1.0                                                                  | -                                                                  | -                                                           | 30-34 hours                                                     |
| มี                                                                           | 16.8                | 15.3                                                 | -                                            | -                        | -                                               | -                                                                              | 0.8                         | -                                                        | -                                                              | 0.7                                                                  | -                                                                  | -                                                           | Available                                                       |
| ไม่มี                                                                        | 206.8               | 156.3                                                | -                                            | 9.6                      | -                                               | 0.7                                                                            | 21.6                        | 7.3                                                      | 4.0                                                            | 0.3                                                                  | -                                                                  | -                                                           | Not available                                                   |
| 35-39 ชั่วโมง                                                                | 610.8               | 322.5                                                | -                                            | 18.1                     | 3.5                                             | 0.9                                                                            | 10.3                        | 17.0                                                     | 1.6                                                            | 17.0                                                                 | 0.2                                                                | 0.8                                                         | 35-39 hours                                                     |
| มี                                                                           | 4.6                 | 3.0                                                  | -                                            | -                        | -                                               | -                                                                              | 0.9                         | -                                                        | -                                                              | -                                                                    | -                                                                  | -                                                           | Available                                                       |
| ไม่มี                                                                        | 606.3               | 319.5                                                | -                                            | 18.1                     | 3.5                                             | 0.9                                                                            | 9.5                         | 17.0                                                     | 1.6                                                            | 17.0                                                                 | 0.2                                                                | 0.8                                                         | Not available                                                   |
| 40-49 ชั่วโมง                                                                | 2,142.7             | 1,207.9                                              | 0.8                                          | 196.6                    | 5.4                                             | 6.5                                                                            | 302.8                       | 183.8                                                    | 19.6                                                           | 43.5                                                                 | 3.5                                                                | 7.9                                                         | 40-49 hours                                                     |
| มี                                                                           | 10.9                | 8.2                                                  | -                                            | -                        | -                                               | -                                                                              | -                           | 1.6                                                      | -                                                              | -                                                                    | -                                                                  | -                                                           | Available                                                       |
| ไม่มี                                                                        | 2,131.9             | 1,199.7                                              | 0.8                                          | 196.6                    | 5.4                                             | 6.5                                                                            | 302.8                       | 182.2                                                    | 19.6                                                           | 43.5                                                                 | 3.5                                                                | 7.9                                                         | Not available                                                   |
| 50 ชั่วโมงขึ้นไป                                                             | 1,976.4             | 953.1                                                | 6.0                                          | 126.6                    | 3.8                                             | 7.1                                                                            | 370.3                       | 323.5                                                    | 44.5                                                           | 47.0                                                                 | 2.4                                                                | 3.5                                                         | 50 hours and over                                               |
| มี                                                                           | 7.7                 | 0.8                                                  | -                                            | -                        | -                                               | -                                                                              | 3.2                         | 1.9                                                      | -                                                              | -                                                                    | -                                                                  | -                                                           | Available                                                       |
| ไม่มี                                                                        | 1,968.7             | 952.3                                                | 6.0                                          | 126.6                    | 3.8                                             | 7.1                                                                            | 367.2                       | 321.7                                                    | 44.5                                                           | 47.0                                                                 | 2.4                                                                | 3.5                                                         | Not available                                                   |

ตารางที่ 10 จำนวนผู้มีงานทำ จำแนกตามอุตสาหกรรม จำนวนชั่วโมงทำงานต่อสัปดาห์ การมีเวลาเหลือพอและต้องการทำงานเพิ่มขึ้น เขต และเขตการปกครอง ภาคตะวันออกเฉียงเหนือ (ต่อ)

TABLE 10 EMPLOYED PERSONS BY INDUSTRY, HOURS WORKED PER WEEK, AVAILABILITY FOR ADDITIONAL WORK, SEX AND AREA, NORTHEASTERN REGION (Contd.)

ไตรมาสที่ 2/2556 : Quarter 2/2013

นอกเขตเทศบาล NON-MUNICIPAL AREA

หน่วยเป็นพัน : In Thousands

| จำนวนชั่วโมงทำงาน<br>เพศ และ<br>การมีเวลาเหลือพอ<br>และต้องการทำงานเพิ่มขึ้น | อุตสาหกรรม Industry |                                                      |                                                            |                                                                |                                                                            |                             |                                                                       |                                                                    |                                                                |                                                                      | ข้อมูลข่าวสาร<br>และการสื่อสาร<br>Information<br>and communication | ที่พักแรมและ<br>บริการด้านอาหาร<br>Accommodation<br>and food service | กิจการเงินและ<br>การประกันภัย<br>Financial<br>intermediation | HOURS WORKED,<br>SEX AND<br>AVAILABILITY FOR<br>ADDITIONAL WORK |
|------------------------------------------------------------------------------|---------------------|------------------------------------------------------|------------------------------------------------------------|----------------------------------------------------------------|----------------------------------------------------------------------------|-----------------------------|-----------------------------------------------------------------------|--------------------------------------------------------------------|----------------------------------------------------------------|----------------------------------------------------------------------|--------------------------------------------------------------------|----------------------------------------------------------------------|--------------------------------------------------------------|-----------------------------------------------------------------|
|                                                                              | รวม                 | เกษตรกรรม<br>การป่าไม้<br>และการประมง<br>Agriculture | การทำ<br>เหมืองแร่<br>และเหมืองหิน<br>Mining/manufacturing | การผลิต<br>ไฟฟ้า ก๊าซ<br>ไอน้ำระบบปรับ<br>อากาศ<br>Electricity | การจัดทำน้ำ<br>บำบัดน้ำเสีย<br>และประปา<br>Water supply<br>sewerage, waste | การก่อสร้าง<br>Construction | การขนส่ง<br>การขนส่ง<br>การขนส่ง<br>Transport, storage<br>and storage | การขนส่ง และ<br>สถานที่เก็บสินค้า<br>Transportation<br>and storage | การขนส่ง<br>สถานที่เก็บสินค้า<br>Transportation<br>and storage | ที่พักแรมและ<br>บริการด้านอาหาร<br>Accommodation<br>and food service |                                                                    |                                                                      |                                                              |                                                                 |
| ยอดรวม (หญิง)                                                                | 4,365.7             | 2,467.4                                              | 3.5                                                        | 495.4                                                          | 1.3                                                                        | 4.6                         | 141.9                                                                 | 553.2                                                              | 12.2                                                           | 212.0                                                                | 8.0                                                                | 22.4                                                                 | 22.4                                                         | TOTAL (FEMALE)                                                  |
| มี                                                                           | 64.4                | 54.7                                                 | -                                                          | 1.9                                                            | -                                                                          | -                           | -                                                                     | 5.0                                                                | -                                                              | 1.6                                                                  | -                                                                  | -                                                                    | -                                                            | Available                                                       |
| ไม่มี                                                                        | 4,301.2             | 2,412.7                                              | 3.5                                                        | 493.5                                                          | 1.3                                                                        | 4.6                         | 141.9                                                                 | 548.3                                                              | 12.2                                                           | 210.4                                                                | 8.0                                                                | 22.4                                                                 | 22.4                                                         | Not available                                                   |
| มีงานประจำแต่ไม่ได้ทำงาน                                                     | 108.2               | 78.7                                                 | -                                                          | 1.4                                                            | -                                                                          | -                           | 4.5                                                                   | -                                                                  | 0.5                                                            | 2.2                                                                  | -                                                                  | -                                                                    | -                                                            | With job not work                                               |
| มี                                                                           | 5.9                 | 5.9                                                  | -                                                          | -                                                              | -                                                                          | -                           | -                                                                     | -                                                                  | -                                                              | -                                                                    | -                                                                  | -                                                                    | -                                                            | Available                                                       |
| ไม่มี                                                                        | 102.3               | 72.9                                                 | -                                                          | 1.4                                                            | -                                                                          | -                           | 4.5                                                                   | -                                                                  | 0.5                                                            | 2.2                                                                  | -                                                                  | -                                                                    | -                                                            | Not available                                                   |
| 1-9 ชั่วโมง                                                                  | 43.8                | 35.4                                                 | -                                                          | 1.1                                                            | -                                                                          | -                           | -                                                                     | 2.0                                                                | -                                                              | -                                                                    | -                                                                  | -                                                                    | -                                                            | 1-9 hours                                                       |
| มี                                                                           | 4.5                 | 4.5                                                  | -                                                          | -                                                              | -                                                                          | -                           | -                                                                     | -                                                                  | -                                                              | -                                                                    | -                                                                  | -                                                                    | -                                                            | Available                                                       |
| ไม่มี                                                                        | 39.3                | 30.8                                                 | -                                                          | 1.1                                                            | -                                                                          | -                           | -                                                                     | 2.0                                                                | -                                                              | -                                                                    | -                                                                  | -                                                                    | -                                                            | Not available                                                   |
| 10-19 ชั่วโมง                                                                | 138.6               | 111.9                                                | -                                                          | 7.1                                                            | -                                                                          | -                           | 1.2                                                                   | 7.0                                                                | -                                                              | 2.7                                                                  | -                                                                  | -                                                                    | -                                                            | 10-19 hours                                                     |
| มี                                                                           | 18.8                | 18.0                                                 | -                                                          | 0.8                                                            | -                                                                          | -                           | -                                                                     | -                                                                  | -                                                              | -                                                                    | -                                                                  | -                                                                    | -                                                            | Available                                                       |
| ไม่มี                                                                        | 119.8               | 93.8                                                 | -                                                          | 6.3                                                            | -                                                                          | -                           | 1.2                                                                   | 7.0                                                                | -                                                              | 2.7                                                                  | -                                                                  | -                                                                    | -                                                            | Not available                                                   |
| 20-29 ชั่วโมง                                                                | 448.9               | 391.1                                                | -                                                          | 19.7                                                           | -                                                                          | -                           | 3.0                                                                   | 10.5                                                               | -                                                              | 5.6                                                                  | 0.4                                                                | 1.3                                                                  | -                                                            | 20-29 hours                                                     |
| มี                                                                           | 14.4                | 12.9                                                 | -                                                          | 0.2                                                            | -                                                                          | -                           | -                                                                     | 0.3                                                                | -                                                              | 0.9                                                                  | -                                                                  | -                                                                    | -                                                            | Available                                                       |
| ไม่มี                                                                        | 434.5               | 378.2                                                | -                                                          | 19.5                                                           | -                                                                          | -                           | 3.0                                                                   | 10.2                                                               | -                                                              | 4.6                                                                  | 0.4                                                                | 1.3                                                                  | -                                                            | Not available                                                   |
| 30-34 ชั่วโมง                                                                | 223.0               | 165.5                                                | 0.5                                                        | 22.8                                                           | -                                                                          | -                           | 2.6                                                                   | 14.8                                                               | 1.4                                                            | 7.1                                                                  | -                                                                  | -                                                                    | -                                                            | 30-34 hours                                                     |
| มี                                                                           | 2.3                 | 1.7                                                  | -                                                          | -                                                              | -                                                                          | -                           | -                                                                     | -                                                                  | -                                                              | 0.7                                                                  | -                                                                  | -                                                                    | -                                                            | Available                                                       |
| ไม่มี                                                                        | 220.7               | 163.8                                                | 0.5                                                        | 22.8                                                           | -                                                                          | -                           | 2.6                                                                   | 14.8                                                               | 1.4                                                            | 6.4                                                                  | -                                                                  | -                                                                    | -                                                            | Not available                                                   |
| 35-39 ชั่วโมง                                                                | 604.7               | 315.1                                                | -                                                          | 50.4                                                           | -                                                                          | -                           | 0.9                                                                   | 21.6                                                               | -                                                              | 16.2                                                                 | -                                                                  | 5.4                                                                  | -                                                            | 35-39 hours                                                     |
| มี                                                                           | 5.3                 | 5.3                                                  | -                                                          | -                                                              | -                                                                          | -                           | -                                                                     | -                                                                  | -                                                              | -                                                                    | -                                                                  | -                                                                    | -                                                            | Available                                                       |
| ไม่มี                                                                        | 599.5               | 309.8                                                | -                                                          | 50.4                                                           | -                                                                          | -                           | 0.9                                                                   | 21.6                                                               | -                                                              | 16.2                                                                 | -                                                                  | 5.4                                                                  | -                                                            | Not available                                                   |
| 40-49 ชั่วโมง                                                                | 1,651.5             | 908.4                                                | 0.9                                                        | 267.0                                                          | 1.3                                                                        | 1.3                         | 63.2                                                                  | 174.2                                                              | 6.4                                                            | 84.2                                                                 | 2.6                                                                | 10.6                                                                 | -                                                            | 40-49 hours                                                     |
| มี                                                                           | 9.2                 | 4.6                                                  | -                                                          | 0.8                                                            | -                                                                          | -                           | -                                                                     | 2.5                                                                | -                                                              | -                                                                    | -                                                                  | -                                                                    | -                                                            | Available                                                       |
| ไม่มี                                                                        | 1,642.3             | 903.8                                                | 0.9                                                        | 266.2                                                          | 1.3                                                                        | 1.3                         | 63.2                                                                  | 171.7                                                              | 6.4                                                            | 84.2                                                                 | 2.6                                                                | 10.6                                                                 | -                                                            | Not available                                                   |
| 50 ชั่วโมงขึ้นไป                                                             | 1,146.9             | 461.5                                                | 2.1                                                        | 126.0                                                          | -                                                                          | 3.3                         | 66.6                                                                  | 323.2                                                              | 3.9                                                            | 94.1                                                                 | 5.0                                                                | 5.1                                                                  | -                                                            | 50 hours and over                                               |
| มี                                                                           | 4.1                 | 1.9                                                  | -                                                          | -                                                              | -                                                                          | -                           | -                                                                     | 2.1                                                                | -                                                              | -                                                                    | -                                                                  | -                                                                    | -                                                            | Available                                                       |
| ไม่มี                                                                        | 1,142.9             | 459.6                                                | 2.1                                                        | 126.0                                                          | -                                                                          | 3.3                         | 66.6                                                                  | 321.1                                                              | 3.9                                                            | 94.1                                                                 | 5.0                                                                | 5.1                                                                  | -                                                            | Not available                                                   |

ตารางที่ 10 จำนวนผู้จ้างทำ จำนวนชั่วโมงทำงานต่อสัปดาห์ การมีเวลาเหลือพอและต้องการทำงานเพิ่มขึ้น เขต และเขตการปกครอง ภาคตะวันออกเฉียงเหนือ (ต่อ)  
 TABLE 10 EMPLOYED PERSONS BY INDUSTRY, HOURS WORKED PER WEEK, AVAILABILITY FOR ADDITIONAL WORK, SEX AND AREA, NORTHEASTERN REGION (Contd.)

ไตรมาสที่ 2/2556 : Quarter 2/2013

หน่วยเป็นพัน : In Thousands

| จำนวนชั่วโมงทำงาน<br>เพศ และ<br>การมีเวลาเหลือพอ<br>และต้องการทำงานเพิ่มขึ้น | อุตสาหกรรม (ต่อ) Industry (Contd.)                      |                                                                                           |                                                                                           |                                                                        |                       |                                                                  |                                                         |                                      |                                                           |                                     |                    | กิจกรรมของ<br>องค์กร<br>Extra-<br>territorial | ไม่ทราบ<br>Unknown | HOURS WORKED,<br>SEX AND<br>AVAILABILITY FOR<br>ADDITIONAL WORK<br>TOTAL (MALE) |
|------------------------------------------------------------------------------|---------------------------------------------------------|-------------------------------------------------------------------------------------------|-------------------------------------------------------------------------------------------|------------------------------------------------------------------------|-----------------------|------------------------------------------------------------------|---------------------------------------------------------|--------------------------------------|-----------------------------------------------------------|-------------------------------------|--------------------|-----------------------------------------------|--------------------|---------------------------------------------------------------------------------|
|                                                                              | กิจกรรม<br>อสังหาริมทรัพย์<br>Real estate<br>activities | กิจกรรมทางวิชาชีพ<br>วิทย์และเทคโนโลยี<br>Professional/scientific<br>technical activities | การบริหารสนับสนุน<br>และป้องกันประเทศ<br>Administrative<br>and support service activities | การบริหารราชการ<br>ป้องกันประเทศ<br>Public admin-<br>istration defence | การศึกษา<br>Education | กิจกรรมด้านสุขภาพ<br>งานสังคมศาสตร์<br>Health and<br>social work | ศิลปะ ความบันเทิง<br>และนันทนาการ<br>Art, entertainment | บริการ<br>ด้านอื่นๆ<br>Other service | งานในครัวเรือน<br>ส่วนบุคคล<br>Activities of<br>household | กิจกรรมของ<br>องค์กร<br>territorial | ไม่ทราบ<br>Unknown |                                               |                    |                                                                                 |
| ยอดรวม (ชาย)                                                                 | 0.3                                                     | 17.3                                                                                      | 13.7                                                                                      | 275.1                                                                  | 108.2                 | 31.1                                                             | 30.3                                                    | 45.7                                 | 4.5                                                       | -                                   | -                  | -                                             | TOTAL (MALE)       |                                                                                 |
| มี                                                                           | -                                                       | -                                                                                         | 1.6                                                                                       | 2.6                                                                    | 2.7                   | -                                                                | 4.8                                                     | 0.7                                  | -                                                         | -                                   | -                  | -                                             | Available          |                                                                                 |
| ไม่มี                                                                        | 0.3                                                     | 17.3                                                                                      | 12.1                                                                                      | 272.5                                                                  | 105.6                 | 31.1                                                             | 25.5                                                    | 45.0                                 | 4.5                                                       | -                                   | -                  | -                                             | Not available      |                                                                                 |
| มีงานประจำแต่ไม่ได้ทำงาน                                                     | -                                                       | -                                                                                         | -                                                                                         | -                                                                      | 10.0                  | -                                                                | -                                                       | 0.7                                  | -                                                         | -                                   | -                  | -                                             | With job not work  |                                                                                 |
| มี                                                                           | -                                                       | -                                                                                         | -                                                                                         | -                                                                      | 10.0                  | -                                                                | -                                                       | -                                    | -                                                         | -                                   | -                  | -                                             | Available          |                                                                                 |
| ไม่มี                                                                        | -                                                       | -                                                                                         | -                                                                                         | -                                                                      | -                     | -                                                                | -                                                       | 0.7                                  | -                                                         | -                                   | -                  | -                                             | Not available      |                                                                                 |
| 1-9 ชั่วโมง                                                                  | -                                                       | -                                                                                         | -                                                                                         | -                                                                      | -                     | -                                                                | 4.3                                                     | -                                    | -                                                         | -                                   | -                  | -                                             | 1-9 hours          |                                                                                 |
| มี                                                                           | -                                                       | -                                                                                         | -                                                                                         | -                                                                      | -                     | -                                                                | 3.5                                                     | -                                    | -                                                         | -                                   | -                  | -                                             | Available          |                                                                                 |
| ไม่มี                                                                        | -                                                       | -                                                                                         | -                                                                                         | -                                                                      | -                     | -                                                                | 0.8                                                     | -                                    | -                                                         | -                                   | -                  | -                                             | Not available      |                                                                                 |
| 10-19 ชั่วโมง                                                                | -                                                       | -                                                                                         | -                                                                                         | -                                                                      | 5.8                   | -                                                                | 1.7                                                     | 2.0                                  | 0.6                                                       | -                                   | -                  | -                                             | 10-19 hours        |                                                                                 |
| มี                                                                           | -                                                       | -                                                                                         | -                                                                                         | -                                                                      | 1.6                   | -                                                                | 1.4                                                     | -                                    | -                                                         | -                                   | -                  | -                                             | Available          |                                                                                 |
| ไม่มี                                                                        | -                                                       | -                                                                                         | -                                                                                         | -                                                                      | 4.2                   | -                                                                | 0.3                                                     | 2.0                                  | 0.6                                                       | -                                   | -                  | -                                             | Not available      |                                                                                 |
| 20-29 ชั่วโมง                                                                | -                                                       | -                                                                                         | -                                                                                         | 7.3                                                                    | 6.0                   | -                                                                | -                                                       | 5.3                                  | 1.1                                                       | -                                   | -                  | -                                             | 20-29 hours        |                                                                                 |
| มี                                                                           | -                                                       | -                                                                                         | 1.6                                                                                       | -                                                                      | -                     | -                                                                | -                                                       | 0.7                                  | -                                                         | -                                   | -                  | -                                             | Available          |                                                                                 |
| ไม่มี                                                                        | -                                                       | -                                                                                         | 1.0                                                                                       | 7.3                                                                    | 6.0                   | -                                                                | -                                                       | 4.6                                  | 1.1                                                       | -                                   | -                  | -                                             | Not available      |                                                                                 |
| 30-34 ชั่วโมง                                                                | -                                                       | -                                                                                         | -                                                                                         | 6.7                                                                    | -                     | -                                                                | -                                                       | 0.3                                  | -                                                         | -                                   | -                  | -                                             | 30-34 hours        |                                                                                 |
| มี                                                                           | -                                                       | -                                                                                         | -                                                                                         | -                                                                      | -                     | -                                                                | -                                                       | -                                    | -                                                         | -                                   | -                  | -                                             | Available          |                                                                                 |
| ไม่มี                                                                        | -                                                       | -                                                                                         | -                                                                                         | 6.7                                                                    | -                     | -                                                                | -                                                       | 0.3                                  | -                                                         | -                                   | -                  | -                                             | Not available      |                                                                                 |
| 35-39 ชั่วโมง                                                                | -                                                       | 3.2                                                                                       | 1.5                                                                                       | 147.2                                                                  | 56.9                  | 7.4                                                              | 0.9                                                     | 2.0                                  | -                                                         | -                                   | -                  | -                                             | 35-39 hours        |                                                                                 |
| มี                                                                           | -                                                       | -                                                                                         | -                                                                                         | 0.7                                                                    | -                     | -                                                                | -                                                       | -                                    | -                                                         | -                                   | -                  | -                                             | Available          |                                                                                 |
| ไม่มี                                                                        | -                                                       | 3.2                                                                                       | 1.5                                                                                       | 146.5                                                                  | 56.9                  | 7.4                                                              | 0.9                                                     | 2.0                                  | -                                                         | -                                   | -                  | -                                             | Not available      |                                                                                 |
| 40-49 ชั่วโมง                                                                | 0.3                                                     | 9.1                                                                                       | 2.0                                                                                       | 77.2                                                                   | 25.6                  | 17.3                                                             | 8.5                                                     | 21.9                                 | 2.5                                                       | -                                   | -                  | -                                             | 40-49 hours        |                                                                                 |
| มี                                                                           | -                                                       | -                                                                                         | -                                                                                         | -                                                                      | 1.1                   | -                                                                | -                                                       | -                                    | -                                                         | -                                   | -                  | -                                             | Available          |                                                                                 |
| ไม่มี                                                                        | 0.3                                                     | 9.1                                                                                       | 2.0                                                                                       | 77.2                                                                   | 24.6                  | 17.3                                                             | 8.5                                                     | 21.9                                 | 2.5                                                       | -                                   | -                  | -                                             | Not available      |                                                                                 |
| 50 ชั่วโมงขึ้นไป                                                             | -                                                       | 5.0                                                                                       | 7.6                                                                                       | 36.7                                                                   | 3.9                   | 6.4                                                              | 15.0                                                    | 13.6                                 | 0.3                                                       | -                                   | -                  | -                                             | 50 hours and over  |                                                                                 |
| มี                                                                           | -                                                       | -                                                                                         | -                                                                                         | 1.9                                                                    | -                     | -                                                                | -                                                       | -                                    | -                                                         | -                                   | -                  | -                                             | Available          |                                                                                 |
| ไม่มี                                                                        | -                                                       | 5.0                                                                                       | 7.6                                                                                       | 34.8                                                                   | 3.9                   | 6.4                                                              | 15.0                                                    | 13.6                                 | 0.3                                                       | -                                   | -                  | -                                             | Not available      |                                                                                 |

ตารางที่ 10 จำนวนผู้จ้างทำ จำนวนชั่วโมงทำงานต่อสัปดาห์ การมีเวลาเหลือพอและต้องการทำงานเพิ่มขึ้น เขต และเขตการปกครอง ภาคตะวันออกเฉียงเหนือ (ต่อ)  
 TABLE 10 EMPLOYED PERSONS BY INDUSTRY, HOURS WORKED PER WEEK, AVAILABILITY FOR ADDITIONAL WORK, SEX AND AREA, NORTHEASTERN REGION (Contd.)

ไตรมาสที่ 2/2556 : Quarter 2/2013

หน่วยเป็นพัน : In Thousands

| จำนวนชั่วโมงทำงาน<br>เพศ และ<br>การมีเวลาเหลือพอ<br>และต้องการทำงานเพิ่มขึ้น | อุตสาหกรรม (ต่อ) Industry (Contd.)                      |                                                                                           |                                                                                           |                                                                        |                       |                                                |                                                         |                                  |                                                           |                                               |                    | กิจกรรมของ<br>องค์กร<br>Extra-<br>territorial | ไม่ทราบ<br>Unknown | HOURS WORKED,<br>SEX AND<br>AVAILABILITY FOR<br>ADDITIONAL WORK |
|------------------------------------------------------------------------------|---------------------------------------------------------|-------------------------------------------------------------------------------------------|-------------------------------------------------------------------------------------------|------------------------------------------------------------------------|-----------------------|------------------------------------------------|---------------------------------------------------------|----------------------------------|-----------------------------------------------------------|-----------------------------------------------|--------------------|-----------------------------------------------|--------------------|-----------------------------------------------------------------|
|                                                                              | กิจกรรม<br>อสังหาริมทรัพย์<br>Real estate<br>activities | กิจกรรมทางวิชาชีพ<br>วิทย์และเทคโนโลยี<br>Professional/scientific<br>technical activities | การบริหารสนับสนุน<br>และป้องกันประเทศ<br>Administrative<br>and support service activities | การบริหารราชการ<br>ป้องกันประเทศ<br>Public admin-<br>istration defence | การศึกษา<br>Education | งานสังคมสงเคราะห์<br>Health and<br>social work | ศิลปะ ความบันเทิง<br>และนันทนาการ<br>Art, entertainment | บริการด้านอื่นๆ<br>Other service | งานในครัวเรือน<br>ส่วนบุคคล<br>Activities of<br>household | กิจกรรมของ<br>องค์กร<br>Extra-<br>territorial | ไม่ทราบ<br>Unknown |                                               |                    |                                                                 |
| ยอดรวม (หญิง)                                                                | 3.6                                                     | 6.1                                                                                       | 9.5                                                                                       | 95.9                                                                   | 131.1                 | 117.7                                          | 19.3                                                    | 37.3                             | 23.4                                                      | -                                             | -                  | -                                             | TOTAL (FEMALE)     |                                                                 |
| มี                                                                           | -                                                       | -                                                                                         | -                                                                                         | 0.8                                                                    | -                     | -                                              | -                                                       | 0.5                              | -                                                         | -                                             | -                  | -                                             | Available          |                                                                 |
| ไม่มี                                                                        | 3.6                                                     | 6.1                                                                                       | 9.5                                                                                       | 95.1                                                                   | 131.1                 | 117.7                                          | 19.3                                                    | 36.8                             | 23.4                                                      | -                                             | -                  | -                                             | Not available      |                                                                 |
| มีงานประจำแต่ไม่ได้ทำงาน                                                     | -                                                       | -                                                                                         | -                                                                                         | -                                                                      | 11.2                  | 5.5                                            | -                                                       | 4.3                              | -                                                         | -                                             | -                  | -                                             | With job not work  |                                                                 |
| มี                                                                           | -                                                       | -                                                                                         | -                                                                                         | -                                                                      | -                     | -                                              | -                                                       | -                                | -                                                         | -                                             | -                  | -                                             | Available          |                                                                 |
| ไม่มี                                                                        | -                                                       | -                                                                                         | -                                                                                         | -                                                                      | 11.2                  | 5.5                                            | -                                                       | 4.3                              | -                                                         | -                                             | -                  | -                                             | Not available      |                                                                 |
| 1-9 ชั่วโมง                                                                  | -                                                       | -                                                                                         | -                                                                                         | -                                                                      | 5.1                   | -                                              | -                                                       | 0.4                              | -                                                         | -                                             | -                  | -                                             | 1-9 hours          |                                                                 |
| มี                                                                           | -                                                       | -                                                                                         | -                                                                                         | -                                                                      | -                     | -                                              | -                                                       | -                                | -                                                         | -                                             | -                  | -                                             | Available          |                                                                 |
| ไม่มี                                                                        | -                                                       | -                                                                                         | -                                                                                         | -                                                                      | 5.1                   | -                                              | -                                                       | 0.4                              | -                                                         | -                                             | -                  | -                                             | Not available      |                                                                 |
| 10-19 ชั่วโมง                                                                | -                                                       | -                                                                                         | -                                                                                         | 1.3                                                                    | 5.1                   | 1.3                                            | 0.4                                                     | 0.8                              | -                                                         | -                                             | -                  | -                                             | 10-19 hours        |                                                                 |
| มี                                                                           | -                                                       | -                                                                                         | -                                                                                         | -                                                                      | -                     | -                                              | -                                                       | -                                | -                                                         | -                                             | -                  | -                                             | Available          |                                                                 |
| ไม่มี                                                                        | -                                                       | -                                                                                         | -                                                                                         | -                                                                      | 5.1                   | 1.3                                            | 0.4                                                     | 0.8                              | -                                                         | -                                             | -                  | -                                             | Not available      |                                                                 |
| 20-29 ชั่วโมง                                                                | -                                                       | -                                                                                         | -                                                                                         | 5.2                                                                    | 7.1                   | 2.7                                            | -                                                       | 1.9                              | 0.4                                                       | -                                             | -                  | -                                             | 20-29 hours        |                                                                 |
| มี                                                                           | -                                                       | -                                                                                         | -                                                                                         | -                                                                      | -                     | -                                              | -                                                       | -                                | -                                                         | -                                             | -                  | -                                             | Available          |                                                                 |
| ไม่มี                                                                        | -                                                       | -                                                                                         | -                                                                                         | 5.2                                                                    | 7.1                   | 2.7                                            | -                                                       | 1.9                              | 0.4                                                       | -                                             | -                  | -                                             | Not available      |                                                                 |
| 30-34 ชั่วโมง                                                                | -                                                       | -                                                                                         | -                                                                                         | 0.8                                                                    | 4.0                   | 0.9                                            | 0.6                                                     | 1.7                              | 0.4                                                       | -                                             | -                  | -                                             | 30-34 hours        |                                                                 |
| มี                                                                           | -                                                       | -                                                                                         | -                                                                                         | -                                                                      | -                     | -                                              | -                                                       | -                                | -                                                         | -                                             | -                  | -                                             | Available          |                                                                 |
| ไม่มี                                                                        | -                                                       | -                                                                                         | -                                                                                         | -                                                                      | 4.0                   | 0.9                                            | 0.6                                                     | 1.7                              | 0.4                                                       | -                                             | -                  | -                                             | Not available      |                                                                 |
| 35-39 ชั่วโมง                                                                | -                                                       | 2.4                                                                                       | -                                                                                         | 52.5                                                                   | 75.8                  | 56.2                                           | 1.3                                                     | 5.7                              | 1.2                                                       | -                                             | -                  | -                                             | 35-39 hours        |                                                                 |
| มี                                                                           | -                                                       | -                                                                                         | -                                                                                         | -                                                                      | -                     | -                                              | -                                                       | -                                | -                                                         | -                                             | -                  | -                                             | Available          |                                                                 |
| ไม่มี                                                                        | -                                                       | 2.4                                                                                       | -                                                                                         | 52.5                                                                   | 75.8                  | 56.2                                           | 1.3                                                     | 5.7                              | 1.2                                                       | -                                             | -                  | -                                             | Not available      |                                                                 |
| 40-49 ชั่วโมง                                                                | 1.5                                                     | 2.3                                                                                       | 6.5                                                                                       | 30.6                                                                   | 20.2                  | 30.6                                           | 9.2                                                     | 15.5                             | 15.2                                                      | -                                             | -                  | -                                             | 40-49 hours        |                                                                 |
| มี                                                                           | -                                                       | -                                                                                         | -                                                                                         | 0.8                                                                    | -                     | -                                              | -                                                       | 0.5                              | -                                                         | -                                             | -                  | -                                             | Available          |                                                                 |
| ไม่มี                                                                        | 1.5                                                     | 2.3                                                                                       | 6.5                                                                                       | 29.8                                                                   | 20.2                  | 30.6                                           | 9.2                                                     | 15.0                             | 15.2                                                      | -                                             | -                  | -                                             | Not available      |                                                                 |
| 50 ชั่วโมงขึ้นไป                                                             | 2.1                                                     | 1.4                                                                                       | 3.0                                                                                       | 5.5                                                                    | 2.6                   | 20.5                                           | 7.8                                                     | 7.0                              | 6.2                                                       | -                                             | -                  | -                                             | 50 hours and over  |                                                                 |
| มี                                                                           | -                                                       | -                                                                                         | -                                                                                         | -                                                                      | -                     | -                                              | -                                                       | -                                | -                                                         | -                                             | -                  | -                                             | Available          |                                                                 |
| ไม่มี                                                                        | 2.1                                                     | 1.4                                                                                       | 3.0                                                                                       | 5.5                                                                    | 2.6                   | 20.5                                           | 7.8                                                     | 7.0                              | 6.2                                                       | -                                             | -                  | -                                             | Not available      |                                                                 |

ตารางที่ 11 จำนวนผู้มีงานทำ จำแนกตามสถานภาพการทำงาน จำนวนชั่วโมงทำงานต่อสัปดาห์ การมีเวลาเหลือพอและต้องการทำงานเพิ่มขึ้น ภาคตะวันออกเฉียงเหนือ

TABLE 11 EMPLOYED PERSONS BY WORK STATUS, HOURS WORKED PER WEEK, AVAILABILITY FOR ADDITIONAL WORK, NORTHEASTERN REGION

ไตรมาสที่ 2/2556 : Quarter 2/2013

หน่วยเป็นพัน : In Thousands

| จำนวนชั่วโมงทำงาน และ<br>การมีเวลาเหลือพอ<br>และต้องการทำงานเพิ่มขึ้น | สถานภาพการทำงาน Work Status |                     |                                         |                                     |                       |                                     |                                                     | การรวมกลุ่ม<br>Members of<br>Producers'<br>Cooperatives | HOURS WORKED,<br>AND<br>AVAILABILITY FOR<br>ADDITIONAL WORK |
|-----------------------------------------------------------------------|-----------------------------|---------------------|-----------------------------------------|-------------------------------------|-----------------------|-------------------------------------|-----------------------------------------------------|---------------------------------------------------------|-------------------------------------------------------------|
|                                                                       | รวม<br>Total                | นายจ้าง<br>Employer | ลูกจ้างรัฐบาล<br>Government<br>Employee | ลูกจ้างเอกชน<br>Private<br>Employee | Own Account<br>Worker | ครอบครัว<br>Unpaid Family<br>Worker | เกษตรกร<br>Members of<br>Producers'<br>Cooperatives |                                                         |                                                             |
| ยอดรวม                                                                | 12,654.7                    | 176.3               | 1,142.3                                 | 3,022.8                             | 4,755.7               | 3,497.4                             | 60.2                                                | TOTAL                                                   |                                                             |
| มี                                                                    | 194.2                       | 5.6                 | 6.4                                     | 43.1                                | 83.8                  | 55.2                                | 0.0                                                 | Available                                               |                                                             |
| ไม่มี                                                                 | 12,460.6                    | 170.7               | 1,135.9                                 | 2,979.7                             | 4,671.9               | 3,442.2                             | 60.1                                                | Not available                                           |                                                             |
| มีงานประจำแต่ไม่ได้ทำงาน                                              | 322.0                       | 1.0                 | 35.8                                    | 26.6                                | 258.6                 | -                                   | -                                                   | With job not work                                       |                                                             |
| มี                                                                    | 17.4                        | 0.4                 | -                                       | 0.1                                 | 16.8                  | -                                   | -                                                   | Available                                               |                                                             |
| ไม่มี                                                                 | 304.7                       | 0.6                 | 35.8                                    | 26.5                                | 241.8                 | -                                   | -                                                   | Not available                                           |                                                             |
| 1-9 ชั่วโมง                                                           | 84.0                        | 3.5                 | 6.5                                     | 5.4                                 | 42.1                  | 26.5                                | -                                                   | 1-9 hours                                               |                                                             |
| มี                                                                    | 13.3                        | 3.5                 | -                                       | 1.8                                 | 5.9                   | 2.1                                 | -                                                   | Available                                               |                                                             |
| ไม่มี                                                                 | 70.8                        | 0.1                 | 6.5                                     | 3.6                                 | 36.2                  | 24.5                                | -                                                   | Not available                                           |                                                             |
| 10-19 ชั่วโมง                                                         | 345.3                       | 4.5                 | 19.6                                    | 37.8                                | 141.9                 | 140.5                               | 1.1                                                 | 10-19 hours                                             |                                                             |
| มี                                                                    | 44.2                        | -                   | 1.6                                     | 4.7                                 | 20.4                  | 17.5                                | 0.0                                                 | Available                                               |                                                             |
| ไม่มี                                                                 | 301.1                       | 4.5                 | 18.0                                    | 33.1                                | 121.5                 | 123.0                               | 1.0                                                 | Not available                                           |                                                             |
| 20-29 ชั่วโมง                                                         | 1,075.8                     | 8.0                 | 42.6                                    | 93.7                                | 507.0                 | 423.0                               | 1.6                                                 | 20-29 hours                                             |                                                             |
| มี                                                                    | 46.8                        | -                   | -                                       | 10.6                                | 22.1                  | 14.1                                | -                                                   | Available                                               |                                                             |
| ไม่มี                                                                 | 1,028.9                     | 8.0                 | 42.6                                    | 83.1                                | 484.8                 | 408.9                               | 1.6                                                 | Not available                                           |                                                             |
| 30-34 ชั่วโมง                                                         | 537.9                       | 8.1                 | 17.4                                    | 62.6                                | 230.5                 | 219.4                               | -                                                   | 30-34 hours                                             |                                                             |
| มี                                                                    | 22.0                        | 0.4                 | 0.5                                     | 8.9                                 | 3.5                   | 8.7                                 | -                                                   | Available                                               |                                                             |
| ไม่มี                                                                 | 515.9                       | 7.6                 | 16.9                                    | 53.7                                | 227.0                 | 210.7                               | -                                                   | Not available                                           |                                                             |
| 35-39 ชั่วโมง                                                         | 1,602.4                     | 2.2                 | 625.5                                   | 113.9                               | 460.1                 | 398.7                               | 2.0                                                 | 35-39 hours                                             |                                                             |
| มี                                                                    | 11.7                        | 0.9                 | 0.9                                     | 3.2                                 | 2.9                   | 3.9                                 | -                                                   | Available                                               |                                                             |
| ไม่มี                                                                 | 1,590.6                     | 1.3                 | 624.6                                   | 110.7                               | 457.2                 | 394.8                               | 2.0                                                 | Not available                                           |                                                             |
| 40-49 ชั่วโมง                                                         | 4,766.2                     | 65.4                | 299.3                                   | 1,509.1                             | 1,526.3               | 1,349.1                             | 17.0                                                | 40-49 hours                                             |                                                             |
| มี                                                                    | 24.9                        | -                   | 2.6                                     | 7.1                                 | 9.5                   | 5.6                                 | -                                                   | Available                                               |                                                             |
| ไม่มี                                                                 | 4,741.4                     | 65.4                | 296.7                                   | 1,502.0                             | 1,516.8               | 1,343.5                             | 17.0                                                | Not available                                           |                                                             |
| 50 ชั่วโมงขึ้นไป                                                      | 3,921.1                     | 83.6                | 95.6                                    | 1,173.8                             | 1,589.4               | 940.2                               | 38.5                                                | 50 hours and over                                       |                                                             |
| มี                                                                    | 13.9                        | 0.4                 | 0.8                                     | 6.8                                 | 2.6                   | 3.4                                 | -                                                   | Available                                               |                                                             |
| ไม่มี                                                                 | 3,907.1                     | 83.2                | 94.8                                    | 1,167.0                             | 1,586.8               | 936.9                               | 38.5                                                | Not available                                           |                                                             |



ตารางที่ 11 จำนวนผู้มีงานทำ จำแนกตามสถานภาพการทำงาน จำนวนชั่วโมงทำงานต่อสัปดาห์ การมีเวลาเหลือพอและต้องการทำงานเพิ่มขึ้น เพศ และเขตการปกครอง ภาคตะวันออกเฉียงเหนือ (ต่อ)  
 TABLE 11 EMPLOYED PERSONS BY WORK STATUS, HOURS WORKED PER WEEK, AVAILABILITY FOR ADDITIONAL WORK, SEX AND AREA, NORTHEASTERN REGION (Contd.)

ไตรมาสที่ 2/2556 : Quarter 2/2013

ในเขตเทศบาล MUNICIPAL AREA

หน่วยเป็นพัน : In Thousands

| จำนวนชั่วโมงทำงาน<br>เพศ และ<br>การมีเวลาเหลือพอ<br>และต้องการทำงานเพิ่มขึ้น | รวม     | สถานภาพการทำงาน Work Status |                                         |                                     |                       |                                       |                                          | ช่วยธุรกิจ<br>ครอบครัว<br>Unpaid Family<br>Worker | การรวมกลุ่ม<br>Producers'<br>Cooperatives | HOURS WORKED,<br>SEX AND<br>AVAILABILITY FOR<br>ADDITIONAL WORK |
|------------------------------------------------------------------------------|---------|-----------------------------|-----------------------------------------|-------------------------------------|-----------------------|---------------------------------------|------------------------------------------|---------------------------------------------------|-------------------------------------------|-----------------------------------------------------------------|
|                                                                              |         | นายจ้าง<br>Employer         | ลูกจ้างรัฐบาล<br>Government<br>Employee | ลูกจ้างเอกชน<br>Private<br>Employee | Own Account<br>Worker | ทำงานส่วนตัว<br>Own Account<br>Worker | Members of<br>Producers'<br>Cooperatives |                                                   |                                           |                                                                 |
| ยอดรวม (ชาย)                                                                 | 1,355.4 | 41.0                        | 205.5                                   | 387.3                               | 492.8                 | 224.3                                 | 4.6                                      | TOTAL (MALE)                                      |                                           |                                                                 |
| มี                                                                           | 11.6    | 1.0                         | 0.7                                     | 3.6                                 | 3.6                   | 2.6                                   | 0.0                                      | Available                                         |                                           |                                                                 |
| ไม่มี                                                                        | 1,343.8 | 40.0                        | 204.7                                   | 383.7                               | 489.2                 | 221.6                                 | 4.5                                      | Not available                                     |                                           |                                                                 |
| มีงานประจำแต่ไม่ได้ทำงาน                                                     | 27.2    | 0.4                         | 3.3                                     | 1.0                                 | 22.6                  | -                                     | -                                        | With job not work                                 |                                           |                                                                 |
| มี                                                                           | 1.2     | 0.1                         | -                                       | -                                   | 1.1                   | -                                     | -                                        | Available                                         |                                           |                                                                 |
| ไม่มี                                                                        | 26.0    | 0.2                         | 3.3                                     | 1.0                                 | 21.6                  | -                                     | -                                        | Not available                                     |                                           |                                                                 |
| 1-9 ชั่วโมง                                                                  | 6.5     | 0.1                         | 0.3                                     | 1.4                                 | 2.6                   | 2.1                                   | -                                        | 1-9 hours                                         |                                           |                                                                 |
| มี                                                                           | 0.0     | -                           | -                                       | 0.0                                 | -                     | -                                     | -                                        | Available                                         |                                           |                                                                 |
| ไม่มี                                                                        | 6.5     | 0.1                         | 0.3                                     | 1.4                                 | 2.6                   | 2.1                                   | -                                        | Not available                                     |                                           |                                                                 |
| 10-19 ชั่วโมง                                                                | 20.2    | 0.2                         | 3.3                                     | 2.2                                 | 8.0                   | 6.2                                   | 0.3                                      | 10-19 hours                                       |                                           |                                                                 |
| มี                                                                           | 1.2     | -                           | -                                       | -                                   | 0.8                   | 0.4                                   | 0.0                                      | Available                                         |                                           |                                                                 |
| ไม่มี                                                                        | 19.0    | 0.2                         | 3.3                                     | 2.2                                 | 7.2                   | 5.8                                   | 0.3                                      | Not available                                     |                                           |                                                                 |
| 20-29 ชั่วโมง                                                                | 70.8    | 0.6                         | 8.1                                     | 8.8                                 | 35.1                  | 18.1                                  | 0.1                                      | 20-29 hours                                       |                                           |                                                                 |
| มี                                                                           | 2.8     | -                           | -                                       | 1.7                                 | 0.6                   | 0.5                                   | -                                        | Available                                         |                                           |                                                                 |
| ไม่มี                                                                        | 68.1    | 0.6                         | 8.1                                     | 7.1                                 | 34.6                  | 17.6                                  | 0.1                                      | Not available                                     |                                           |                                                                 |
| 30-34 ชั่วโมง                                                                | 45.7    | 1.8                         | 1.8                                     | 6.3                                 | 23.8                  | 12.0                                  | -                                        | 30-34 hours                                       |                                           |                                                                 |
| มี                                                                           | 1.5     | 0.4                         | 0.2                                     | 0.2                                 | 0.4                   | 0.2                                   | -                                        | Available                                         |                                           |                                                                 |
| ไม่มี                                                                        | 44.3    | 1.3                         | 1.6                                     | 6.1                                 | 23.5                  | 11.8                                  | -                                        | Not available                                     |                                           |                                                                 |
| 35-39 ชั่วโมง                                                                | 197.5   | 0.8                         | 119.5                                   | 14.5                                | 38.8                  | 23.6                                  | 0.2                                      | 35-39 hours                                       |                                           |                                                                 |
| มี                                                                           | 1.0     | -                           | 0.1                                     | 0.6                                 | 0.1                   | 0.3                                   | -                                        | Available                                         |                                           |                                                                 |
| ไม่มี                                                                        | 196.5   | 0.8                         | 119.4                                   | 14.0                                | 38.7                  | 23.3                                  | 0.2                                      | Not available                                     |                                           |                                                                 |
| 40-49 ชั่วโมง                                                                | 535.0   | 14.2                        | 52.8                                    | 214.2                               | 165.2                 | 87.8                                  | 0.9                                      | 40-49 hours                                       |                                           |                                                                 |
| มี                                                                           | 2.6     | -                           | 0.5                                     | 0.6                                 | 0.3                   | 1.2                                   | -                                        | Available                                         |                                           |                                                                 |
| ไม่มี                                                                        | 532.5   | 14.2                        | 52.4                                    | 213.6                               | 164.9                 | 86.6                                  | 0.9                                      | Not available                                     |                                           |                                                                 |
| 50 ชั่วโมงขึ้นไป                                                             | 452.4   | 23.0                        | 16.4                                    | 138.9                               | 196.6                 | 74.4                                  | 3.0                                      | 50 hours and over                                 |                                           |                                                                 |
| มี                                                                           | 1.3     | 0.4                         | -                                       | 0.5                                 | 0.4                   | -                                     | -                                        | Available                                         |                                           |                                                                 |
| ไม่มี                                                                        | 451.1   | 22.6                        | 16.4                                    | 138.4                               | 196.3                 | 74.4                                  | 3.0                                      | Not available                                     |                                           |                                                                 |

ตารางที่ 11 จำนวนผู้มีงานทำ จำแนกตามสถานภาพการทำงาน จำนวนชั่วโมงทำงานต่อสัปดาห์ การมีเวลาเหลือพอและต้องการทำงานเพิ่มขึ้น เพศ และเขตการปกครอง ภาคตะวันออกเฉียงเหนือ (ต่อ)  
 TABLE 11 EMPLOYED PERSONS BY WORK STATUS, HOURS WORKED PER WEEK, AVAILABILITY FOR ADDITIONAL WORK, SEX AND AREA, NORTHEASTERN REGION (Contd.)

| จำนวนชั่วโมงทำงาน<br>เพศ และ<br>การมีเวลาเหลือพอ<br>และต้องการทำงานเพิ่มขึ้น | ในเขตเทศบาล MUNICIPAL AREA |                     |                  |                    |                      |                                    |                 |  |                    |  |             | รวม | สถานภาพการทำงาน Work Status |  |  |  | HOURS WORKED,<br>SEX AND<br>AVAILABILITY FOR<br>ADDITIONAL WORK |
|------------------------------------------------------------------------------|----------------------------|---------------------|------------------|--------------------|----------------------|------------------------------------|-----------------|--|--------------------|--|-------------|-----|-----------------------------|--|--|--|-----------------------------------------------------------------|
|                                                                              | นายจ้าง                    |                     | ลูกจ้างรัฐบาล    |                    | ลูกจ้างเอกชน         |                                    | ทำงานส่วนตัว    |  | ช่วยธุรกิจครอบครัว |  | การรวมกลุ่ม |     | TOTAL (FEMALE)              |  |  |  |                                                                 |
|                                                                              | Employer                   | Government Employee | Private Employee | Own Account Worker | Unpaid Family Worker | Members of Producers' Cooperatives | Additional Work |  |                    |  |             |     |                             |  |  |  |                                                                 |
| ยอดรวม (หญิง)                                                                | 1,137.6                    | 187.2               | 263.9            | 318.2              | 351.2                | 0.9                                |                 |  |                    |  |             |     |                             |  |  |  |                                                                 |
| มี                                                                           | 10.4                       | 0.7                 | 3.6              | 3.7                | 2.4                  | -                                  |                 |  |                    |  |             |     |                             |  |  |  | Available                                                       |
| ไม่มี                                                                        | 1,127.2                    | 186.5               | 260.2            | 314.5              | 348.9                | 0.9                                |                 |  |                    |  |             |     |                             |  |  |  | Not available                                                   |
| มีงานประจำแต่ไม่ได้ทำงาน                                                     | 21.9                       | 7.0                 | 2.5              | 12.4               | -                    | -                                  |                 |  |                    |  |             |     |                             |  |  |  | With job not work                                               |
| มี                                                                           | 0.6                        | -                   | 0.1              | 0.5                | -                    | -                                  |                 |  |                    |  |             |     |                             |  |  |  | Available                                                       |
| ไม่มี                                                                        | 21.3                       | 7.0                 | 2.4              | 11.8               | -                    | -                                  |                 |  |                    |  |             |     |                             |  |  |  | Not available                                                   |
| 1-9 ชั่วโมง                                                                  | 5.2                        | 1.1                 | 0.2              | 2.1                | 1.8                  | -                                  |                 |  |                    |  |             |     |                             |  |  |  | 1-9 hours                                                       |
| มี                                                                           | 0.6                        | -                   | 0.2              | 0.3                | 0.1                  | -                                  |                 |  |                    |  |             |     |                             |  |  |  | Available                                                       |
| ไม่มี                                                                        | 4.7                        | 1.1                 | -                | 1.8                | 1.7                  | -                                  |                 |  |                    |  |             |     |                             |  |  |  | Not available                                                   |
| 10-19 ชั่วโมง                                                                | 23.2                       | 3.5                 | 2.8              | 6.8                | 9.9                  | -                                  |                 |  |                    |  |             |     |                             |  |  |  | 10-19 hours                                                     |
| มี                                                                           | 1.3                        | -                   | 0.5              | 0.2                | 0.5                  | -                                  |                 |  |                    |  |             |     |                             |  |  |  | Available                                                       |
| ไม่มี                                                                        | 22.0                       | 3.5                 | 2.3              | 6.6                | 9.4                  | -                                  |                 |  |                    |  |             |     |                             |  |  |  | Not available                                                   |
| 20-29 ชั่วโมง                                                                | 69.9                       | 9.8                 | 5.8              | 24.5               | 29.0                 | 0.1                                |                 |  |                    |  |             |     |                             |  |  |  | 20-29 hours                                                     |
| มี                                                                           | 2.5                        | -                   | 0.8              | 1.4                | 0.3                  | -                                  |                 |  |                    |  |             |     |                             |  |  |  | Available                                                       |
| ไม่มี                                                                        | 67.4                       | 9.8                 | 5.0              | 23.1               | 28.7                 | 0.1                                |                 |  |                    |  |             |     |                             |  |  |  | Not available                                                   |
| 30-34 ชั่วโมง                                                                | 45.6                       | 2.0                 | 5.3              | 16.8               | 20.9                 | -                                  |                 |  |                    |  |             |     |                             |  |  |  | 30-34 hours                                                     |
| มี                                                                           | 1.4                        | 0.3                 | 1.1              | -                  | -                    | -                                  |                 |  |                    |  |             |     |                             |  |  |  | Available                                                       |
| ไม่มี                                                                        | 44.2                       | 1.8                 | 4.2              | 16.8               | 20.9                 | -                                  |                 |  |                    |  |             |     |                             |  |  |  | Not available                                                   |
| 35-39 ชั่วโมง                                                                | 189.3                      | 109.6               | 13.4             | 27.8               | 38.4                 | -                                  |                 |  |                    |  |             |     |                             |  |  |  | 35-39 hours                                                     |
| มี                                                                           | 0.9                        | 0.1                 | 0.3              | 0.4                | 0.1                  | -                                  |                 |  |                    |  |             |     |                             |  |  |  | Available                                                       |
| ไม่มี                                                                        | 188.4                      | 109.5               | 13.1             | 27.4               | 38.3                 | -                                  |                 |  |                    |  |             |     |                             |  |  |  | Not available                                                   |
| 40-49 ชั่วโมง                                                                | 437.0                      | 43.6                | 148.8            | 99.9               | 138.1                | 0.0                                |                 |  |                    |  |             |     |                             |  |  |  | 40-49 hours                                                     |
| มี                                                                           | 2.3                        | 0.3                 | 0.6              | -                  | 1.4                  | -                                  |                 |  |                    |  |             |     |                             |  |  |  | Available                                                       |
| ไม่มี                                                                        | 434.7                      | 43.3                | 148.2            | 99.9               | 136.7                | 0.0                                |                 |  |                    |  |             |     |                             |  |  |  | Not available                                                   |
| 50 ชั่วโมงขึ้นไป                                                             | 345.4                      | 10.5                | 85.0             | 127.9              | 113.1                | 0.8                                |                 |  |                    |  |             |     |                             |  |  |  | 50 hours and over                                               |
| มี                                                                           | 0.9                        | -                   | -                | 0.9                | -                    | -                                  |                 |  |                    |  |             |     |                             |  |  |  | Available                                                       |
| ไม่มี                                                                        | 344.5                      | 10.5                | 85.0             | 127.0              | 113.1                | 0.8                                |                 |  |                    |  |             |     |                             |  |  |  | Not available                                                   |

ไตรมาสที่ 2/2556 : Quarter 2/2013

หน่วยเป็นพัน : In Thousands



ตารางที่ 11 จำนวนผู้มีงานทำ จำนวนคนตามสถานภาพการทำงาน จำนวนชั่วโมงทำงานต่อสัปดาห์ การมีเวลาเหลือพอและต้องการทำงานเพิ่มขึ้น เขต และเขตการปกครอง ภาคตะวันออกเฉียงเหนือ (ต่อ)  
 TABLE 11 EMPLOYED PERSONS BY WORK STATUS, HOURS WORKED PER WEEK, AVAILABILITY FOR ADDITIONAL WORK, SEX AND AREA, NORTHEASTERN REGION (Contd.)

ไตรมาสที่ 2/2556 : Quarter 2/2013

นอกเขตเทศบาล NON-MUNICIPAL AREA

หน่วยเป็นพัน : In Thousands

| จำนวนชั่วโมงทำงาน<br>เพศ และ<br>การมีเวลาเหลือพอ<br>และต้องการทำงานเพิ่มขึ้น | สถานภาพการทำงาน Work Status |                     |                                         |                                     |                       |                                     |                                                          | การรวมกลุ่ม<br>Members of<br>Producers'<br>Cooperatives | HOURS WORKED,<br>SEX AND<br>AVAILABILITY FOR<br>ADDITIONAL WORK |
|------------------------------------------------------------------------------|-----------------------------|---------------------|-----------------------------------------|-------------------------------------|-----------------------|-------------------------------------|----------------------------------------------------------|---------------------------------------------------------|-----------------------------------------------------------------|
|                                                                              | รวม<br>Total                | นายจ้าง<br>Employer | ลูกจ้างรัฐบาล<br>Government<br>Employee | ลูกจ้างเอกชน<br>Private<br>Employee | Own Account<br>Worker | ครอบครัว<br>Unpaid Family<br>Worker | ชว่างานกลุ่ม<br>Members of<br>Producers'<br>Cooperatives |                                                         |                                                                 |
| ยอดรวม (ชาย)                                                                 | 5,796.1                     | 99.6                | 423.7                                   | 1,470.6                             | 2,580.2               | 1,174.2                             | 47.9                                                     | TOTAL (MALE)                                            |                                                                 |
| มี                                                                           | 107.8                       | 4.3                 | 4.1                                     | 22.4                                | 50.6                  | 26.3                                | -                                                        | Available                                               |                                                                 |
| ไม่มี                                                                        | 5,688.4                     | 95.3                | 419.6                                   | 1,448.2                             | 2,529.6               | 1,148.0                             | 47.9                                                     | Not available                                           |                                                                 |
| มีงานประจำแต่ไม่ได้ทำงาน                                                     | 164.8                       | 0.3                 | 10.0                                    | 11.2                                | 143.2                 | -                                   | -                                                        | With job not work                                       |                                                                 |
| มี                                                                           | 9.7                         | -                   | -                                       | -                                   | 9.7                   | -                                   | -                                                        | Available                                               |                                                                 |
| ไม่มี                                                                        | 155.1                       | 0.3                 | 10.0                                    | 11.2                                | 133.5                 | -                                   | -                                                        | Not available                                           |                                                                 |
| 1-9 ชั่วโมง                                                                  | 28.5                        | 3.5                 | -                                       | 0.7                                 | 14.2                  | 10.1                                | -                                                        | 1-9 hours                                               |                                                                 |
| มี                                                                           | 8.2                         | 3.5                 | -                                       | 0.7                                 | 2.1                   | 1.9                                 | -                                                        | Available                                               |                                                                 |
| ไม่มี                                                                        | 20.3                        | -                   | -                                       | -                                   | 12.2                  | 8.2                                 | -                                                        | Not available                                           |                                                                 |
| 10-19 ชั่วโมง                                                                | 163.3                       | 3.3                 | 5.8                                     | 20.5                                | 80.2                  | 52.7                                | 0.7                                                      | 10-19 hours                                             |                                                                 |
| มี                                                                           | 22.9                        | -                   | 1.6                                     | 3.2                                 | 11.4                  | 6.6                                 | -                                                        | Available                                               |                                                                 |
| ไม่มี                                                                        | 140.4                       | 3.3                 | 4.2                                     | 17.3                                | 68.8                  | 46.1                                | 0.7                                                      | Not available                                           |                                                                 |
| 20-29 ชั่วโมง                                                                | 486.1                       | 4.7                 | 11.7                                    | 48.5                                | 270.2                 | 149.9                               | 1.1                                                      | 20-29 hours                                             |                                                                 |
| มี                                                                           | 27.1                        | -                   | -                                       | 3.5                                 | 16.7                  | 7.0                                 | -                                                        | Available                                               |                                                                 |
| ไม่มี                                                                        | 458.9                       | 4.7                 | 11.7                                    | 45.0                                | 253.6                 | 143.0                               | 1.1                                                      | Not available                                           |                                                                 |
| 30-34 ชั่วโมง                                                                | 223.6                       | 1.8                 | 7.7                                     | 37.2                                | 119.0                 | 57.9                                | -                                                        | 30-34 hours                                             |                                                                 |
| มี                                                                           | 16.8                        | -                   | -                                       | 6.7                                 | 3.1                   | 7.0                                 | -                                                        | Available                                               |                                                                 |
| ไม่มี                                                                        | 206.8                       | 1.8                 | 7.7                                     | 30.5                                | 115.9                 | 50.9                                | -                                                        | Not available                                           |                                                                 |
| 35-39 ชั่วโมง                                                                | 610.8                       | 1.0                 | 211.8                                   | 43.5                                | 239.5                 | 113.2                               | 1.8                                                      | 35-39 hours                                             |                                                                 |
| มี                                                                           | 4.6                         | 0.9                 | 0.7                                     | 1.2                                 | 0.7                   | 1.1                                 | -                                                        | Available                                               |                                                                 |
| ไม่มี                                                                        | 606.3                       | 0.2                 | 211.1                                   | 42.3                                | 238.7                 | 112.1                               | 1.8                                                      | Not available                                           |                                                                 |
| 40-49 ชั่วโมง                                                                | 2,142.7                     | 39.3                | 129.8                                   | 667.3                               | 850.9                 | 443.5                               | 11.9                                                     | 40-49 hours                                             |                                                                 |
| มี                                                                           | 10.9                        | -                   | 1.1                                     | 2.1                                 | 7.0                   | 0.8                                 | -                                                        | Available                                               |                                                                 |
| ไม่มี                                                                        | 2,131.9                     | 39.3                | 128.8                                   | 665.2                               | 843.9                 | 442.7                               | 11.9                                                     | Not available                                           |                                                                 |
| 50 ชั่วโมงขึ้นไป                                                             | 1,976.4                     | 45.7                | 46.8                                    | 641.7                               | 863.0                 | 346.9                               | 32.3                                                     | 50 hours and over                                       |                                                                 |
| มี                                                                           | 7.7                         | -                   | 0.8                                     | 5.1                                 | -                     | 1.9                                 | -                                                        | Available                                               |                                                                 |
| ไม่มี                                                                        | 1,968.7                     | 45.7                | 46.0                                    | 636.6                               | 863.0                 | 345.1                               | 32.3                                                     | Not available                                           |                                                                 |

ตารางที่ 11 จำนวนผู้มีงานทำ จำนวนคนตามสถานภาพการทำงาน จำนวนชั่วโมงทำงานต่อสัปดาห์ การมีเวลาเหลือพอและต้องการทำงานเพิ่มขึ้น เขต และเขตการปกครอง ภาคตะวันออกเฉียงเหนือ (ต่อ)  
 TABLE 11 EMPLOYED PERSONS BY WORK STATUS, HOURS WORKED PER WEEK, AVAILABILITY FOR ADDITIONAL WORK, SEX AND AREA, NORTHEASTERN REGION (Contd.)

ไตรมาสที่ 2/2556 : Quarter 2/2013

นอกเขตเทศบาล NON-MUNICIPAL AREA

หน่วยเป็นพัน : In Thousands

| จำนวนชั่วโมงทำงาน<br>เพศ และ<br>การมีเวลาเหลือพอ<br>และต้องการทำงานเพิ่มขึ้น | สถานภาพการทำงาน Work Status |                     |                                         |                                     |                       |                         |                                   |                                                         |                       |  | การรวมกลุ่ม<br>Members of<br>Producers'<br>Cooperatives | HOURS WORKED,<br>SEX AND<br>AVAILABILITY FOR<br>ADDITIONAL WORK |
|------------------------------------------------------------------------------|-----------------------------|---------------------|-----------------------------------------|-------------------------------------|-----------------------|-------------------------|-----------------------------------|---------------------------------------------------------|-----------------------|--|---------------------------------------------------------|-----------------------------------------------------------------|
|                                                                              | รวม<br>Total                | นายจ้าง<br>Employer | ลูกจ้างรัฐบาล<br>Government<br>Employee | ลูกจ้างเอกชน<br>Private<br>Employee | Own Account<br>Worker | Unpaid Family<br>Worker | ชว่างธุรกิจ<br>ครอบครัว<br>Worker | การรวมกลุ่ม<br>Members of<br>Producers'<br>Cooperatives | รวม<br>Total (FEMALE) |  |                                                         |                                                                 |
| ยอดรวม (หญิง)                                                                | 4,365.7                     | 19.7                | 325.9                                   | 901.1                               | 1,364.6               | 1,747.7                 | 6.8                               | 6.8                                                     | Available             |  |                                                         |                                                                 |
| มี                                                                           | 64.4                        | 0.3                 | 0.8                                     | 13.5                                | 26.0                  | 23.9                    | -                                 | -                                                       | Available             |  |                                                         |                                                                 |
| ไม่มี                                                                        | 4,301.2                     | 19.3                | 325.1                                   | 887.6                               | 1,338.6               | 1,723.8                 | 6.8                               | 6.8                                                     | Not available         |  |                                                         |                                                                 |
| มีงานประจำแต่ไม่ได้ทำงาน                                                     | 108.2                       | 0.3                 | 15.5                                    | 11.9                                | 80.4                  | -                       | -                                 | -                                                       | With job not work     |  |                                                         |                                                                 |
| มี                                                                           | 5.9                         | 0.3                 | -                                       | -                                   | 5.6                   | -                       | -                                 | -                                                       | Available             |  |                                                         |                                                                 |
| ไม่มี                                                                        | 102.3                       | -                   | 15.5                                    | 11.9                                | 74.9                  | -                       | -                                 | -                                                       | Not available         |  |                                                         |                                                                 |
| 1-9 ชั่วโมง                                                                  | 43.8                        | -                   | 5.1                                     | 3.1                                 | 23.2                  | 12.5                    | -                                 | -                                                       | 1-9 hours             |  |                                                         |                                                                 |
| มี                                                                           | 4.5                         | -                   | -                                       | 0.9                                 | 3.6                   | -                       | -                                 | -                                                       | Available             |  |                                                         |                                                                 |
| ไม่มี                                                                        | 39.3                        | -                   | 5.1                                     | 2.2                                 | 19.6                  | 12.5                    | -                                 | -                                                       | Not available         |  |                                                         |                                                                 |
| 10-19 ชั่วโมง                                                                | 138.6                       | 0.8                 | 7.0                                     | 12.3                                | 46.8                  | 71.7                    | -                                 | -                                                       | 10-19 hours           |  |                                                         |                                                                 |
| มี                                                                           | 18.8                        | -                   | -                                       | 1.0                                 | 8.0                   | 9.9                     | -                                 | -                                                       | Available             |  |                                                         |                                                                 |
| ไม่มี                                                                        | 119.8                       | 0.8                 | 7.0                                     | 11.3                                | 38.9                  | 61.8                    | -                                 | -                                                       | Not available         |  |                                                         |                                                                 |
| 20-29 ชั่วโมง                                                                | 448.9                       | 2.0                 | 13.0                                    | 30.5                                | 177.1                 | 226.0                   | 0.3                               | 0.3                                                     | 20-29 hours           |  |                                                         |                                                                 |
| มี                                                                           | 14.4                        | -                   | -                                       | 4.5                                 | 3.5                   | 6.4                     | -                                 | -                                                       | Available             |  |                                                         |                                                                 |
| ไม่มี                                                                        | 434.5                       | 2.0                 | 13.0                                    | 26.0                                | 173.6                 | 219.6                   | 0.3                               | 0.3                                                     | Not available         |  |                                                         |                                                                 |
| 30-34 ชั่วโมง                                                                | 223.0                       | 4.0                 | 5.8                                     | 13.8                                | 70.8                  | 128.6                   | -                                 | -                                                       | 30-34 hours           |  |                                                         |                                                                 |
| มี                                                                           | 2.3                         | -                   | -                                       | 0.8                                 | -                     | 1.5                     | -                                 | -                                                       | Available             |  |                                                         |                                                                 |
| ไม่มี                                                                        | 220.7                       | 4.0                 | 5.8                                     | 12.9                                | 70.8                  | 127.1                   | -                                 | -                                                       | Not available         |  |                                                         |                                                                 |
| 35-39 ชั่วโมง                                                                | 604.7                       | 0.3                 | 184.5                                   | 42.5                                | 154.0                 | 223.4                   | -                                 | -                                                       | 35-39 hours           |  |                                                         |                                                                 |
| มี                                                                           | 5.3                         | -                   | -                                       | 1.2                                 | 1.7                   | 2.4                     | -                                 | -                                                       | Available             |  |                                                         |                                                                 |
| ไม่มี                                                                        | 599.5                       | 0.3                 | 184.5                                   | 41.3                                | 152.3                 | 221.0                   | -                                 | -                                                       | Not available         |  |                                                         |                                                                 |
| 40-49 ชั่วโมง                                                                | 1,651.5                     | 5.4                 | 73.1                                    | 478.8                               | 410.3                 | 679.8                   | 4.1                               | 4.1                                                     | 40-49 hours           |  |                                                         |                                                                 |
| มี                                                                           | 9.2                         | -                   | 0.8                                     | 3.9                                 | 2.3                   | 2.2                     | -                                 | -                                                       | Available             |  |                                                         |                                                                 |
| ไม่มี                                                                        | 1,642.3                     | 5.4                 | 72.3                                    | 474.9                               | 408.0                 | 677.6                   | 4.1                               | 4.1                                                     | Not available         |  |                                                         |                                                                 |
| 50 ชั่วโมงขึ้นไป                                                             | 1,146.9                     | 6.9                 | 21.9                                    | 308.1                               | 401.9                 | 405.8                   | 2.4                               | 2.4                                                     | 50 hours and over     |  |                                                         |                                                                 |
| มี                                                                           | 4.1                         | -                   | -                                       | 1.2                                 | 1.4                   | 1.5                     | -                                 | -                                                       | Available             |  |                                                         |                                                                 |
| ไม่มี                                                                        | 1,142.9                     | 6.9                 | 21.9                                    | 306.9                               | 400.6                 | 404.3                   | 2.4                               | 2.4                                                     | Not available         |  |                                                         |                                                                 |

ตารางที่ 12 จำนวนผู้จ้างทำ จำนวนตามกลุ่มอายุ จำนวนชั่วโมงทำงานต่อสัปดาห์ การมีเวลาเหลือและต้องการทำงานเพิ่มขึ้น ภาคตะวันออกเฉียงเหนือ

TABLE 12 EMPLOYED PERSONS BY AGE GROUP, HOURS WORKED PER WEEK, AVAILABILITY FOR ADDITIONAL WORK, NORTHEASTERN REGION

หน่วยเป็นพัน : In Thousands

ไตรมาสที่ 2/2556 : Quarter 2/2013

| จำนวนชั่วโมงทำงาน<br>และ<br>การมีเวลาเหลือพอ<br>และต้องการทำงานเพิ่มขึ้น | รวม      | กลุ่มอายุ Age Group |         |         |         |         |         |         | HOURS WORKED,<br>AND<br>AVAILABILITY FOR<br>ADDITIONAL WORK |                   |
|--------------------------------------------------------------------------|----------|---------------------|---------|---------|---------|---------|---------|---------|-------------------------------------------------------------|-------------------|
|                                                                          |          | 15-19               | 20-24   | 25-29   | 30-34   | 35-39   | 40-49   | 50-59   |                                                             | >= 60             |
| ยอดรวม                                                                   | 12,654.7 | 423.3               | 1,179.0 | 1,471.2 | 1,461.3 | 1,472.3 | 3,123.5 | 2,313.5 | 1,210.6                                                     | Total             |
| มี                                                                       | 194.2    | 5.1                 | 17.4    | 9.8     | 18.8    | 30.7    | 62.6    | 29.2    | 20.5                                                        | Available         |
| ไม่มี                                                                    | 12,460.6 | 418.2               | 1,161.6 | 1,461.4 | 1,442.5 | 1,441.7 | 3,060.9 | 2,284.3 | 1,190.1                                                     | Not available     |
| มีงานประจำแต่ไม่ได้ทำงาน                                                 | 322.0    | 2.0                 | 14.5    | 30.7    | 19.6    | 27.8    | 69.6    | 91.3    | 66.6                                                        | With job not work |
| มี                                                                       | 17.4     | -                   | -       | -       | 0.3     | 2.2     | 6.2     | 4.5     | 4.2                                                         | Available         |
| ไม่มี                                                                    | 304.7    | 2.0                 | 14.5    | 30.7    | 19.3    | 25.7    | 63.4    | 86.7    | 62.4                                                        | Not available     |
| 1-9 ชั่วโมง                                                              | 84.0     | 4.7                 | 7.9     | 2.5     | 10.4    | 11.4    | 19.7    | 13.0    | 14.5                                                        | 1-9 hours         |
| มี                                                                       | 13.3     | 1.3                 | 3.5     | 0.2     | -       | 3.6     | 3.0     | 0.9     | 0.9                                                         | Available         |
| ไม่มี                                                                    | 70.8     | 3.4                 | 4.5     | 2.3     | 10.4    | 7.9     | 16.7    | 12.1    | 13.6                                                        | Not available     |
| 10-19 ชั่วโมง                                                            | 345.3    | 22.1                | 36.8    | 30.5    | 25.8    | 32.2    | 73.5    | 66.8    | 57.7                                                        | 10-19 hours       |
| มี                                                                       | 44.2     | -                   | 1.5     | -       | 5.6     | 9.6     | 15.1    | 5.9     | 6.5                                                         | Available         |
| ไม่มี                                                                    | 301.1    | 22.1                | 35.3    | 30.5    | 20.2    | 22.6    | 58.4    | 60.9    | 51.2                                                        | Not available     |
| 20-29 ชั่วโมง                                                            | 1,075.8  | 45.2                | 96.2    | 75.4    | 105.0   | 100.5   | 258.7   | 222.8   | 172.2                                                       | 20-29 hours       |
| มี                                                                       | 46.8     | 0.6                 | 4.8     | 3.5     | 1.8     | 5.7     | 15.9    | 9.9     | 4.6                                                         | Available         |
| ไม่มี                                                                    | 1,028.9  | 44.6                | 91.4    | 71.9    | 103.2   | 94.8    | 242.8   | 212.8   | 167.6                                                       | Not available     |
| 30-34 ชั่วโมง                                                            | 537.9    | 25.5                | 45.6    | 49.2    | 54.8    | 57.7    | 118.5   | 115.7   | 70.9                                                        | 30-34 hours       |
| มี                                                                       | 22.0     | -                   | 5.8     | 1.0     | 3.7     | 0.7     | 6.5     | 2.8     | 1.5                                                         | Available         |
| ไม่มี                                                                    | 515.9    | 25.5                | 39.9    | 48.2    | 51.1    | 57.1    | 112.0   | 112.8   | 69.4                                                        | Not available     |
| 35-39 ชั่วโมง                                                            | 1,602.4  | 35.1                | 127.2   | 173.0   | 203.6   | 183.0   | 384.0   | 332.5   | 164.1                                                       | 35-39 hours       |
| มี                                                                       | 11.7     | 0.3                 | 0.2     | 3.0     | 0.4     | 2.4     | 3.4     | 0.8     | 1.3                                                         | Available         |
| ไม่มี                                                                    | 1,590.6  | 34.8                | 127.0   | 170.0   | 203.3   | 180.6   | 380.5   | 331.7   | 162.7                                                       | Not available     |
| 40-49 ชั่วโมง                                                            | 4,766.2  | 158.7               | 482.3   | 647.2   | 591.7   | 566.9   | 1,142.2 | 812.2   | 365.0                                                       | 40-49 hours       |
| มี                                                                       | 24.9     | 2.2                 | 1.7     | 0.6     | 5.2     | 2.5     | 10.1    | 1.0     | 1.5                                                         | Available         |
| ไม่มี                                                                    | 4,741.4  | 156.5               | 480.6   | 646.6   | 586.5   | 564.4   | 1,132.1 | 811.2   | 363.5                                                       | Not available     |
| 50 ชั่วโมงขึ้นไป                                                         | 3,921.1  | 130.1               | 368.6   | 462.8   | 450.4   | 492.8   | 1,057.4 | 659.4   | 299.7                                                       | 50 hours and over |
| มี                                                                       | 13.9     | 0.8                 | -       | 1.5     | 1.9     | 4.1     | 2.3     | 3.4     | -                                                           | Available         |
| ไม่มี                                                                    | 3,907.1  | 129.3               | 368.6   | 461.3   | 448.6   | 488.7   | 1,055.1 | 656.0   | 299.7                                                       | Not available     |

ตารางที่ 12 จำนวนผู้จ้างทำ งานตามกลุ่มอายุ จำนวนชั่วโมงทำงานต่อสัปดาห์ การมีเวลาหือและต้องมีการทำงานเพิ่มขึ้น และเพศ ภาคตะวันออกเฉียงเหนือ  
 TABLE 12 EMPLOYED PERSONS BY AGE GROUP, HOURS WORKED PER WEEK, AVAILABILITY FOR ADDITIONAL WORK AND SEX, NORTHEASTERN REGION

ไตรมาสที่ 2/256 : Quarter 2/2013

หน่วยนับ: In Thousands

| จำนวนชั่วโมงทำงาน<br>เพศ และ<br>การมีเวลาหือ<br>และต้องมีการทำงานเพิ่มขึ้น | รวม     |       |       |       |       |       | SEX AND<br>AVAILABILITY FOR<br>ADDITIONAL WORK |         |       |
|----------------------------------------------------------------------------|---------|-------|-------|-------|-------|-------|------------------------------------------------|---------|-------|
|                                                                            | Total   | 15-19 | 20-24 | 25-29 | 30-34 | 35-39 | 40-49                                          | 50-59   | >= 60 |
| ชาย                                                                        | 7,151.5 | 294.5 | 723.4 | 821.8 | 824.8 | 794.9 | 1,654.1                                        | 1,288.2 | 749.8 |
| มี                                                                         | 119.3   | 3.8   | 14.7  | 3.9   | 15.4  | 17.8  | 34.1                                           | 13.5    | 16.1  |
| ไม่มี                                                                      | 7,032.2 | 290.8 | 708.7 | 817.8 | 809.4 | 777.1 | 1,620.0                                        | 1,274.7 | 733.7 |
| มีงานประจำแต่ไม่ได้ทำงาน                                                   | 192.0   | 0.7   | 6.7   | 13.0  | 11.6  | 17.0  | 31.9                                           | 58.0    | 53.0  |
| 1-9 ชั่วโมง                                                                | 10.9    | -     | -     | -     | 0.3   | 2.1   | 1.6                                            | 3.0     | 4.0   |
| ไม่มี                                                                      | 181.1   | 0.7   | 6.7   | 13.0  | 11.3  | 15.0  | 30.3                                           | 55.0    | 49.1  |
| 10-19 ชั่วโมง                                                              | 35.0    | 4.1   | 7.9   | 0.4   | 2.1   | 1.6   | 8.3                                            | 4.4     | 6.2   |
| มี                                                                         | 8.2     | 1.3   | 3.5   | -     | -     | 1.2   | 0.7                                            | 0.7     | 0.9   |
| ไม่มี                                                                      | 26.8    | 2.9   | 4.5   | 0.4   | 2.1   | 0.4   | 7.6                                            | 3.7     | 5.3   |
| 20-29 ชั่วโมง                                                              | 183.5   | 16.7  | 24.2  | 19.5  | 13.2  | 16.9  | 33.0                                           | 28.1    | 31.9  |
| มี                                                                         | 24.1    | -     | 1.4   | -     | 4.4   | 4.7   | 6.5                                            | 2.4     | 4.7   |
| ไม่มี                                                                      | 159.4   | 16.7  | 22.8  | 19.5  | 8.7   | 12.2  | 26.6                                           | 25.7    | 27.2  |
| 30-34 ชั่วโมง                                                              | 556.9   | 30.6  | 65.8  | 42.5  | 54.2  | 47.2  | 117.8                                          | 98.1    | 100.7 |
| มี                                                                         | 29.9    | 0.3   | 3.9   | 3.4   | 1.5   | 3.0   | 9.6                                            | 4.4     | 3.8   |
| ไม่มี                                                                      | 527.0   | 30.3  | 61.9  | 39.0  | 52.7  | 44.2  | 108.3                                          | 93.7    | 96.9  |
| 35-39 ชั่วโมง                                                              | 269.3   | 14.8  | 24.6  | 27.0  | 29.3  | 29.2  | 55.9                                           | 51.3    | 37.3  |
| มี                                                                         | 18.2    | -     | 5.8   | -     | 3.6   | 0.4   | 5.9                                            | 1.2     | 1.5   |
| ไม่มี                                                                      | 251.1   | 14.8  | 18.8  | 27.0  | 25.8  | 28.8  | 50.0                                           | 50.1    | 35.8  |
| 40-49 ชั่วโมง                                                              | 808.4   | 26.0  | 60.8  | 79.6  | 90.9  | 88.9  | 187.1                                          | 173.0   | 102.0 |
| มี                                                                         | 5.6     | 0.3   | 0.2   | -     | 0.3   | 2.3   | 2.3                                            | 0.1     | 0.1   |
| ไม่มี                                                                      | 802.8   | 25.7  | 60.6  | 79.6  | 90.6  | 86.6  | 184.7                                          | 172.9   | 101.9 |
| 50 ชั่วโมงขึ้นไป                                                           | 2,677.7 | 105.8 | 301.8 | 338.4 | 352.8 | 302.4 | 599.3                                          | 446.8   | 230.4 |
| มี                                                                         | 13.4    | 1.1   | -     | 0.5   | 3.5   | 1.1   | 5.2                                            | 0.7     | 1.3   |
| ไม่มี                                                                      | 2,664.3 | 104.7 | 301.8 | 337.9 | 349.3 | 301.3 | 594.1                                          | 446.1   | 229.2 |
| 50 ชั่วโมงขึ้นไป                                                           | 2,428.8 | 95.8  | 231.6 | 301.5 | 270.6 | 291.7 | 620.8                                          | 428.5   | 188.3 |
| มี                                                                         | 9.0     | 0.8   | -     | -     | 1.9   | 3.0   | 2.3                                            | 1.1     | -     |
| ไม่มี                                                                      | 2,419.8 | 95.0  | 231.6 | 301.5 | 268.8 | 288.7 | 618.6                                          | 427.4   | 188.3 |
| หญิง                                                                       | 5,503.2 | 128.8 | 455.7 | 649.4 | 636.5 | 677.4 | 1,469.4                                        | 1,025.3 | 460.8 |
| มี                                                                         | 74.8    | 1.4   | 2.7   | 5.9   | 3.4   | 12.9  | 28.5                                           | 15.7    | 4.4   |
| ไม่มี                                                                      | 5,428.4 | 127.4 | 452.9 | 643.5 | 633.2 | 664.5 | 1,440.9                                        | 1,009.6 | 456.4 |
| มีงานประจำแต่ไม่ได้ทำงาน                                                   | 130.0   | 1.3   | 7.7   | 17.7  | 8.0   | 10.8  | 37.7                                           | 33.3    | 13.6  |
| 1-9 ชั่วโมง                                                                | 6.5     | -     | -     | -     | -     | 0.1   | 4.6                                            | 1.6     | 0.2   |
| ไม่มี                                                                      | 123.6   | 1.3   | 7.7   | 17.7  | 8.0   | 10.7  | 33.1                                           | 31.7    | 13.3  |
| 10-19 ชั่วโมง                                                              | 49.0    | 0.6   | -     | 2.1   | 8.3   | 9.9   | 11.4                                           | 8.6     | 8.3   |
| มี                                                                         | 5.1     | -     | -     | 0.2   | -     | 2.4   | 2.4                                            | 0.2     | -     |
| ไม่มี                                                                      | 44.0    | 0.6   | -     | 1.9   | 8.3   | 7.5   | 9.1                                            | 8.4     | 8.3   |
| 20-29 ชั่วโมง                                                              | 161.9   | 5.4   | 12.6  | 11.0  | 12.6  | 15.3  | 40.5                                           | 38.7    | 25.8  |
| มี                                                                         | 20.1    | -     | 0.2   | -     | 1.1   | 4.9   | 8.6                                            | 3.5     | 1.8   |
| ไม่มี                                                                      | 141.8   | 5.4   | 12.5  | 11.0  | 11.5  | 10.4  | 31.9                                           | 35.2    | 24.0  |
| 30-34 ชั่วโมง                                                              | 518.9   | 14.5  | 30.4  | 33.0  | 50.7  | 53.3  | 140.8                                          | 124.7   | 71.5  |
| มี                                                                         | 16.9    | 0.3   | 0.9   | 0.1   | 0.3   | 2.7   | 6.3                                            | 5.5     | 0.9   |
| ไม่มี                                                                      | 502.0   | 14.3  | 29.5  | 32.9  | 50.4  | 50.6  | 134.5                                          | 119.1   | 70.7  |
| 35-39 ชั่วโมง                                                              | 268.6   | 10.7  | 21.1  | 22.2  | 25.4  | 28.5  | 62.6                                           | 64.4    | 33.7  |
| มี                                                                         | 3.7     | -     | -     | 1.0   | 0.1   | 0.2   | 0.7                                            | 1.7     | -     |
| ไม่มี                                                                      | 264.9   | 10.7  | 21.1  | 21.2  | 25.3  | 28.3  | 62.0                                           | 62.7    | 33.7  |
| 40-49 ชั่วโมง                                                              | 794.0   | 9.1   | 66.5  | 93.3  | 112.7 | 94.0  | 196.9                                          | 159.5   | 62.0  |
| มี                                                                         | 6.1     | -     | -     | 3.0   | 0.1   | 0.1   | 1.1                                            | 0.7     | 1.3   |
| ไม่มี                                                                      | 787.9   | 9.1   | 66.5  | 90.3  | 112.7 | 94.0  | 195.8                                          | 158.8   | 60.8  |
| 50 ชั่วโมงขึ้นไป                                                           | 2,088.5 | 52.9  | 180.5 | 308.8 | 238.9 | 264.5 | 542.9                                          | 365.5   | 134.6 |
| มี                                                                         | 11.5    | 1.1   | 1.7   | 0.1   | 1.7   | 1.4   | 4.9                                            | 0.3     | 0.3   |
| ไม่มี                                                                      | 2,077.0 | 51.8  | 178.8 | 308.7 | 237.2 | 263.1 | 538.0                                          | 365.1   | 134.3 |
| 50 ชั่วโมงขึ้นไป                                                           | 1,492.3 | 34.3  | 137.0 | 161.3 | 179.8 | 201.2 | 436.5                                          | 230.9   | 111.4 |
| มี                                                                         | 4.9     | -     | -     | 1.5   | -     | 1.2   | -                                              | 2.3     | -     |
| ไม่มี                                                                      | 1,487.4 | 34.3  | 137.0 | 159.8 | 179.8 | 200.0 | 436.5                                          | 228.6   | 111.4 |

ตารางที่ 12 จำนวนผู้มีงานทำ จำนวนชั่วโมงทำงานต่อสัปดาห์ การมีเวลาเหลือพอและต้องการทำงานเพิ่มขึ้น เพศ และเขตการปกครอง ภาคตะวันออกเฉียงเหนือ (ต่อ)

TABLE 12 EMPLOYED PERSONS BY AGE GROUP, HOURS WORKED PER WEEK, AVAILABILITY FOR ADDITIONAL WORK, SEX AND AREA, NORTHEASTERN REGION (Contd.)

ไตรมาสที่ 2/2556 : Quarter 2/2013

ในเขตเทศบาล MUNICIPAL AREA

หน่วยนับพัน : in Thousands

| จำนวนชั่วโมงทำงาน<br>เพศ และ<br>การมีเวลาเหลือพอ<br>และต้องการทำงานเพิ่มขึ้น | รวม<br>Total | กลุ่มอายุ Age Group |       |       |       |       |       |       |       |       |               | HOURS WORKED,<br>SEX AND<br>AVAILABILITY FOR<br>ADDITIONAL WORK |               |
|------------------------------------------------------------------------------|--------------|---------------------|-------|-------|-------|-------|-------|-------|-------|-------|---------------|-----------------------------------------------------------------|---------------|
|                                                                              |              | 15-19               | 20-24 | 25-29 | 30-34 | 35-39 | 40-49 | 50-59 | >= 60 | MALE  | Not available |                                                                 |               |
| ยอดรวม(ชาย)                                                                  | 1,355.4      | 42.5                | 119.9 | 169.8 | 166.4 | 161.5 | 327.8 | 247.6 | 120.0 | 247.6 | 120.0         | Available                                                       | Not available |
| มี                                                                           | 11.6         | 0.8                 | 2.5   | 0.8   | 1.2   | 2.3   | 1.9   | 1.7   | 0.4   | 1.7   | 0.4           | Available                                                       | Not available |
| ไม่มี                                                                        | 1,343.8      | 41.7                | 117.4 | 169.0 | 165.2 | 159.3 | 325.9 | 245.9 | 119.6 | 245.9 | 119.6         | With job not work                                               | Available     |
| มีงานประจำแต่ไม่ได้ทำงาน                                                     | 27.2         | 0.1                 | 1.5   | 0.6   | 2.5   | 2.0   | 5.7   | 6.9   | 7.9   | 6.9   | 7.9           | Available                                                       | Not available |
| มี                                                                           | 1.2          | -                   | -     | -     | 0.3   | 0.0   | 0.2   | 0.5   | 0.2   | 0.5   | 0.2           | Available                                                       | Not available |
| ไม่มี                                                                        | 26.0         | 0.1                 | 1.5   | 0.6   | 2.3   | 1.9   | 5.6   | 6.3   | 7.8   | 6.3   | 7.8           | 1-9 hours                                                       | Available     |
| 1-9 ชั่วโมง                                                                  | 6.5          | 1.2                 | 0.6   | 0.4   | 1.0   | 0.4   | 1.4   | 1.0   | 0.6   | 1.0   | 0.6           | Available                                                       | Not available |
| มี                                                                           | 0.0          | -                   | -     | -     | -     | -     | -     | -     | 0.0   | -     | 0.0           | Available                                                       | Not available |
| ไม่มี                                                                        | 6.5          | 1.2                 | 0.6   | 0.4   | 1.0   | 0.4   | 1.4   | 1.0   | 0.6   | 1.0   | 0.6           | 10-19 hours                                                     | Available     |
| 10-19 ชั่วโมง                                                                | 20.2         | 1.8                 | 3.4   | 1.5   | 1.8   | 1.4   | 4.5   | 3.0   | 2.7   | 3.0   | 2.7           | Available                                                       | Not available |
| มี                                                                           | 1.2          | -                   | 1.1   | -     | -     | -     | -     | 0.1   | -     | 0.1   | -             | Available                                                       | Not available |
| ไม่มี                                                                        | 19.0         | 1.8                 | 2.3   | 1.5   | 1.8   | 1.4   | 4.5   | 2.8   | 2.7   | 2.8   | 2.7           | 20-29 hours                                                     | Available     |
| 20-29 ชั่วโมง                                                                | 70.8         | 3.0                 | 7.5   | 7.8   | 7.6   | 6.6   | 13.4  | 13.9  | 11.0  | 13.9  | 11.0          | Available                                                       | Not available |
| มี                                                                           | 2.8          | -                   | 1.0   | 0.3   | 0.1   | 0.7   | 0.2   | 0.3   | 0.1   | 0.3   | 0.1           | Available                                                       | Not available |
| ไม่มี                                                                        | 68.1         | 3.0                 | 6.6   | 7.5   | 7.5   | 5.9   | 13.2  | 13.6  | 10.8  | 13.6  | 10.8          | 30-34 hours                                                     | Available     |
| 30-34 ชั่วโมง                                                                | 45.7         | 2.6                 | 3.5   | 3.0   | 6.4   | 5.3   | 10.0  | 8.4   | 6.5   | 8.4   | 6.5           | Available                                                       | Not available |
| มี                                                                           | 1.5          | -                   | 0.2   | -     | 0.2   | 0.4   | 0.4   | 0.2   | -     | 0.2   | -             | Available                                                       | Not available |
| ไม่มี                                                                        | 44.3         | 2.6                 | 3.3   | 3.0   | 6.2   | 4.8   | 9.6   | 8.2   | 6.5   | 8.2   | 6.5           | 35-39 hours                                                     | Available     |
| 35-39 ชั่วโมง                                                                | 197.5        | 4.0                 | 9.0   | 22.7  | 25.2  | 23.2  | 53.6  | 45.0  | 14.8  | 45.0  | 14.8          | Available                                                       | Not available |
| มี                                                                           | 1.0          | 0.3                 | 0.2   | -     | 0.3   | 0.1   | 0.0   | 0.1   | 0.1   | 0.1   | 0.1           | Available                                                       | Not available |
| ไม่มี                                                                        | 196.5        | 3.7                 | 8.8   | 22.7  | 24.9  | 23.2  | 53.6  | 45.0  | 14.7  | 45.0  | 14.7          | 40-49 hours                                                     | Available     |
| 40-49 ชั่วโมง                                                                | 535.0        | 16.0                | 61.9  | 74.2  | 65.8  | 63.0  | 125.0 | 87.6  | 41.5  | 87.6  | 41.5          | Available                                                       | Not available |
| มี                                                                           | 2.6          | 0.5                 | -     | 0.5   | 0.3   | 0.1   | 1.1   | 0.1   | -     | 0.1   | -             | Available                                                       | Not available |
| ไม่มี                                                                        | 532.5        | 15.5                | 61.9  | 73.7  | 65.5  | 62.9  | 123.9 | 87.5  | 41.5  | 87.5  | 41.5          | 50 hours and over                                               | Available     |
| 50 ชั่วโมงขึ้นไป                                                             | 452.4        | 13.8                | 32.4  | 59.6  | 56.0  | 59.6  | 114.2 | 81.8  | 34.9  | 81.8  | 34.9          | Available                                                       | Not available |
| มี                                                                           | 1.3          | -                   | -     | -     | -     | 1.0   | -     | 0.4   | -     | 0.4   | -             | Available                                                       | Not available |
| ไม่มี                                                                        | 451.1        | 13.8                | 32.4  | 59.6  | 56.0  | 58.7  | 114.2 | 81.5  | 34.9  | 81.5  | 34.9          | Not available                                                   | Not available |

ตารางที่ 12 จำนวนผู้มีงานทำ จำแนกตามกลุ่มอายุ จำนวนชั่วโมงทำงานต่อสัปดาห์ การมีเวลาเหลือพอและต้องการทำงานเพิ่มขึ้น เขต และเขตการปกครอง ภาคตะวันออกเฉียงเหนือ (ต่อ)

TABLE 12 EMPLOYED PERSONS BY AGE GROUP, HOURS WORKED PER WEEK, AVAILABILITY FOR ADDITIONAL WORK, SEX AND AREA, NORTHEASTERN REGION (Contd.)

| ไตรมาสที่ 2/2556 : Quarter 2/2013 | จำนวนชั่วโมงทำงาน<br>เพศ และ<br>การมีเวลาเหลือพอ<br>และต้องการทำงานเพิ่มขึ้น | ในเขตเทศบาล MUNICIPAL AREA |                     |       |       |       |       |       |       |                                                                 |  | หน่วยเป็นพัน : In Thousands |
|-----------------------------------|------------------------------------------------------------------------------|----------------------------|---------------------|-------|-------|-------|-------|-------|-------|-----------------------------------------------------------------|--|-----------------------------|
|                                   |                                                                              | รวม                        | กลุ่มอายุ Age Group |       |       |       |       |       |       |                                                                 |  |                             |
|                                   | Total                                                                        | 15-19                      | 20-24               | 25-29 | 30-34 | 35-39 | 40-49 | 50-59 | >= 60 | HOURS WORKED,<br>SEX AND<br>AVAILABILITY FOR<br>ADDITIONAL WORK |  |                             |
| ยอดรวม(หญิง)                      | 1,137.6                                                                      | 25.8                       | 86.5                | 138.2 | 134.2 | 144.8 | 303.2 | 213.8 | 91.1  | TOTAL(FEMALE)                                                   |  |                             |
| มี                                | 10.4                                                                         | 0.7                        | 0.7                 | 1.4   | 0.7   | 1.7   | 1.8   | 1.9   | 1.4   | Available                                                       |  |                             |
| ไม่มี                             | 1,127.2                                                                      | 25.1                       | 85.7                | 136.8 | 133.6 | 143.1 | 301.4 | 211.8 | 89.6  | Not available                                                   |  |                             |
| มีงานประจำแต่ไม่ได้ทำงาน          | 21.9                                                                         | -                          | 0.9                 | 2.5   | 2.2   | 2.4   | 5.5   | 6.0   | 2.5   | With job not work<br>Available                                  |  |                             |
| มี                                | 0.6                                                                          | -                          | -                   | -     | -     | 0.1   | 0.1   | 0.2   | 0.2   | Available                                                       |  |                             |
| ไม่มี                             | 21.3                                                                         | -                          | 0.9                 | 2.5   | 2.2   | 2.3   | 5.4   | 5.7   | 2.3   | Not available                                                   |  |                             |
| 1-9 ชั่วโมง                       | 5.2                                                                          | -                          | -                   | 0.7   | 0.9   | 0.9   | 1.2   | 0.9   | 0.7   | 1-9 hours                                                       |  |                             |
| มี                                | 0.6                                                                          | -                          | -                   | 0.2   | -     | -     | 0.2   | 0.2   | -     | Available                                                       |  |                             |
| ไม่มี                             | 4.7                                                                          | -                          | -                   | 0.5   | 0.9   | 0.9   | 1.0   | 0.7   | 0.7   | Not available                                                   |  |                             |
| 10-19 ชั่วโมง                     | 23.2                                                                         | 1.0                        | 1.1                 | 2.1   | 0.9   | 2.2   | 7.1   | 5.6   | 3.2   | 10-19 hours                                                     |  |                             |
| มี                                | 1.3                                                                          | -                          | 0.2                 | -     | -     | 0.2   | 0.3   | 0.5   | 0.2   | Available                                                       |  |                             |
| ไม่มี                             | 22.0                                                                         | 1.0                        | 1.0                 | 2.1   | 0.9   | 2.0   | 6.9   | 5.2   | 3.0   | Not available                                                   |  |                             |
| 20-29 ชั่วโมง                     | 69.9                                                                         | 1.4                        | 3.6                 | 5.8   | 5.3   | 7.2   | 17.1  | 18.6  | 10.8  | 20-29 hours                                                     |  |                             |
| มี                                | 2.5                                                                          | 0.3                        | 0.1                 | 0.1   | 0.3   | 0.2   | 0.7   | 0.3   | 0.6   | Available                                                       |  |                             |
| ไม่มี                             | 67.4                                                                         | 1.1                        | 3.5                 | 5.8   | 5.0   | 7.1   | 16.5  | 18.3  | 10.2  | Not available                                                   |  |                             |
| 30-34 ชั่วโมง                     | 45.6                                                                         | 1.6                        | 1.5                 | 4.6   | 3.1   | 4.2   | 13.5  | 10.5  | 6.5   | 30-34 hours                                                     |  |                             |
| มี                                | 1.4                                                                          | -                          | -                   | 1.0   | 0.1   | 0.2   | -     | -     | -     | Available                                                       |  |                             |
| ไม่มี                             | 44.2                                                                         | 1.6                        | 1.5                 | 3.6   | 3.0   | 4.0   | 13.5  | 10.5  | 6.5   | Not available                                                   |  |                             |
| 35-39 ชั่วโมง                     | 189.3                                                                        | 2.1                        | 11.1                | 20.3  | 26.6  | 24.0  | 53.0  | 41.8  | 10.6  | 35-39 hours                                                     |  |                             |
| มี                                | 0.9                                                                          | -                          | -                   | -     | 0.1   | 0.1   | 0.3   | 0.4   | 0.1   | Available                                                       |  |                             |
| ไม่มี                             | 188.4                                                                        | 2.1                        | 11.1                | 20.3  | 26.5  | 23.9  | 52.7  | 41.4  | 10.5  | Not available                                                   |  |                             |
| 40-49 ชั่วโมง                     | 437.0                                                                        | 10.7                       | 37.6                | 59.8  | 55.8  | 58.7  | 112.2 | 72.3  | 30.1  | 40-49 hours                                                     |  |                             |
| มี                                | 2.3                                                                          | 0.5                        | 0.5                 | 0.1   | 0.2   | 0.5   | 0.3   | -     | 0.3   | Available                                                       |  |                             |
| ไม่มี                             | 434.7                                                                        | 10.2                       | 37.1                | 59.6  | 55.6  | 58.2  | 111.9 | 72.3  | 29.8  | Not available                                                   |  |                             |
| 50 ชั่วโมงขึ้นไป                  | 345.4                                                                        | 9.0                        | 30.6                | 42.5  | 39.6  | 45.3  | 93.6  | 58.2  | 26.6  | 50 hours and over                                               |  |                             |
| มี                                | 0.9                                                                          | -                          | -                   | -     | -     | 0.4   | -     | 0.4   | -     | Available                                                       |  |                             |
| ไม่มี                             | 344.5                                                                        | 9.0                        | 30.6                | 42.5  | 39.6  | 44.9  | 93.6  | 57.7  | 26.6  | Not available                                                   |  |                             |

ตารางที่ 12 จำนวนผู้มีงานทำ จำแนกตามกลุ่มอายุ จำนวนชั่วโมงทำงานต่อสัปดาห์ การมีเวลาเหลือพอและต้องการทำงานเพิ่มขึ้น เขต และเขตการปกครอง ภาคตะวันออกเฉียงเหนือ (ต่อ)

TABLE 12 EMPLOYED PERSONS BY AGE GROUP, HOURS WORKED PER WEEK, AVAILABILITY FOR ADDITIONAL WORK, SEX AND AREA, NORTHEASTERN REGION (Contd.)

ไตรมาสที่ 2/2556 : Quarter 2/2013

เมืองเขตเทศบาล NON-MUNICIPAL AREA

หน่วยนับพัน : In Thousands

| จำนวนชั่วโมงทำงาน<br>เพศ และ<br>การมีเวลาเหลือพอ<br>และต้องการทำงานเพิ่มขึ้น | รวม<br>Total | กลุ่มอายุ Age Group |       |       |       |       |         |         | HOURS WORKED,<br>SEX AND<br>AVAILABILITY FOR<br>ADDITIONAL WORK |       |                                                                                                                                                                                                                                                                                                                                                                   |
|------------------------------------------------------------------------------|--------------|---------------------|-------|-------|-------|-------|---------|---------|-----------------------------------------------------------------|-------|-------------------------------------------------------------------------------------------------------------------------------------------------------------------------------------------------------------------------------------------------------------------------------------------------------------------------------------------------------------------|
|                                                                              |              | 15-19               | 20-24 | 25-29 | 30-34 | 35-39 | 40-49   | 50-59   | >= 60                                                           | MALE  | Not available<br>With job not work<br>Available<br>Not available<br>1-9 hours<br>Available<br>Not available<br>10-19 hours<br>Available<br>Not available<br>20-29 hours<br>Available<br>Not available<br>30-34 hours<br>Available<br>Not available<br>35-39 hours<br>Available<br>Not available<br>40-49 hours<br>Available<br>Not available<br>50 hours and over |
| ยอดรวม(ชาย)                                                                  | 5,796.1      | 252.1               | 603.5 | 652.0 | 658.4 | 633.4 | 1,326.3 | 1,040.6 | 629.8                                                           | 629.8 | Available                                                                                                                                                                                                                                                                                                                                                         |
| มี                                                                           | 107.8        | 3.0                 | 12.2  | 3.1   | 14.2  | 15.5  | 32.2    | 11.9    | 15.7                                                            | 15.7  | Not available                                                                                                                                                                                                                                                                                                                                                     |
| ไม่มี                                                                        | 5,688.4      | 249.1               | 591.3 | 648.9 | 644.2 | 617.8 | 1,294.2 | 1,028.8 | 614.1                                                           | 614.1 | Not available                                                                                                                                                                                                                                                                                                                                                     |
| มีงานประจำแต่ไม่ได้ทำงาน                                                     | 164.8        | 0.6                 | 5.3   | 12.4  | 9.1   | 15.1  | 26.2    | 51.1    | 45.1                                                            | 45.1  | With job not work                                                                                                                                                                                                                                                                                                                                                 |
| มี                                                                           | 9.7          | -                   | -     | -     | -     | 2.0   | 1.5     | 2.4     | 3.8                                                             | 3.8   | Available                                                                                                                                                                                                                                                                                                                                                         |
| ไม่มี                                                                        | 155.1        | 0.6                 | 5.3   | 12.4  | 9.1   | 13.0  | 24.7    | 48.7    | 41.3                                                            | 41.3  | Not available                                                                                                                                                                                                                                                                                                                                                     |
| 1-9 ชั่วโมง                                                                  | 28.5         | 2.9                 | 7.3   | -     | 1.2   | 1.2   | 6.9     | 3.4     | 5.6                                                             | 5.6   | 1-9 hours                                                                                                                                                                                                                                                                                                                                                         |
| มี                                                                           | 8.2          | 1.3                 | 3.5   | -     | -     | 1.2   | 0.7     | 0.7     | 0.9                                                             | 0.9   | Available                                                                                                                                                                                                                                                                                                                                                         |
| ไม่มี                                                                        | 20.3         | 1.7                 | 3.8   | -     | 1.2   | -     | 6.2     | 2.7     | 4.8                                                             | 4.8   | Not available                                                                                                                                                                                                                                                                                                                                                     |
| 10-19 ชั่วโมง                                                                | 163.3        | 14.8                | 20.8  | 17.9  | 11.4  | 15.5  | 28.5    | 25.1    | 29.2                                                            | 29.2  | 10-19 hours                                                                                                                                                                                                                                                                                                                                                       |
| มี                                                                           | 22.9         | -                   | 0.3   | -     | 4.4   | 4.7   | 6.5     | 2.3     | 4.7                                                             | 4.7   | Available                                                                                                                                                                                                                                                                                                                                                         |
| ไม่มี                                                                        | 140.4        | 14.8                | 20.5  | 17.9  | 7.0   | 10.8  | 22.0    | 22.8    | 24.5                                                            | 24.5  | Not available                                                                                                                                                                                                                                                                                                                                                     |
| 20-29 ชั่วโมง                                                                | 486.1        | 27.7                | 58.3  | 34.6  | 46.6  | 40.6  | 104.4   | 84.2    | 89.7                                                            | 89.7  | 20-29 hours                                                                                                                                                                                                                                                                                                                                                       |
| มี                                                                           | 27.1         | 0.3                 | 2.9   | 3.1   | 1.4   | 2.3   | 9.3     | 4.1     | 3.7                                                             | 3.7   | Available                                                                                                                                                                                                                                                                                                                                                         |
| ไม่มี                                                                        | 458.9        | 27.3                | 55.3  | 31.5  | 45.3  | 38.3  | 95.1    | 80.1    | 86.1                                                            | 86.1  | Not available                                                                                                                                                                                                                                                                                                                                                     |
| 30-34 ชั่วโมง                                                                | 223.6        | 12.2                | 21.1  | 23.9  | 22.9  | 23.9  | 45.9    | 42.9    | 30.7                                                            | 30.7  | 30-34 hours                                                                                                                                                                                                                                                                                                                                                       |
| มี                                                                           | 16.8         | -                   | 5.5   | -     | 3.4   | -     | 5.5     | 1.0     | 1.5                                                             | 1.5   | Available                                                                                                                                                                                                                                                                                                                                                         |
| ไม่มี                                                                        | 206.8        | 12.2                | 15.6  | 23.9  | 19.5  | 23.9  | 40.4    | 41.9    | 29.3                                                            | 29.3  | Not available                                                                                                                                                                                                                                                                                                                                                     |
| 35-39 ชั่วโมง                                                                | 610.8        | 22.0                | 51.8  | 57.0  | 65.7  | 65.7  | 133.4   | 128.0   | 87.2                                                            | 87.2  | 35-39 hours                                                                                                                                                                                                                                                                                                                                                       |
| มี                                                                           | 4.6          | -                   | -     | -     | -     | 2.3   | 2.3     | -       | -                                                               | -     | Available                                                                                                                                                                                                                                                                                                                                                         |
| ไม่มี                                                                        | 606.3        | 22.0                | 51.8  | 57.0  | 65.7  | 63.4  | 131.1   | 128.0   | 87.2                                                            | 87.2  | Not available                                                                                                                                                                                                                                                                                                                                                     |
| 40-49 ชั่วโมง                                                                | 2,142.7      | 89.8                | 239.9 | 264.2 | 287.0 | 239.4 | 474.3   | 359.2   | 188.9                                                           | 188.9 | 40-49 hours                                                                                                                                                                                                                                                                                                                                                       |
| มี                                                                           | 10.9         | 0.6                 | -     | -     | 3.2   | 1.1   | 4.1     | 0.6     | 1.3                                                             | 1.3   | Available                                                                                                                                                                                                                                                                                                                                                         |
| ไม่มี                                                                        | 2,131.9      | 89.2                | 239.9 | 264.2 | 283.8 | 238.4 | 470.2   | 358.6   | 187.6                                                           | 187.6 | Not available                                                                                                                                                                                                                                                                                                                                                     |
| 50 ชั่วโมงขึ้นไป                                                             | 1,976.4      | 82.0                | 199.2 | 241.9 | 214.6 | 232.0 | 506.7   | 346.7   | 153.4                                                           | 153.4 | 50 hours and over                                                                                                                                                                                                                                                                                                                                                 |
| มี                                                                           | 7.7          | 0.8                 | -     | -     | 1.9   | 2.0   | 2.3     | 0.8     | -                                                               | -     | Available                                                                                                                                                                                                                                                                                                                                                         |
| ไม่มี                                                                        | 1,968.7      | 81.2                | 199.2 | 241.9 | 212.8 | 230.0 | 504.4   | 345.9   | 153.4                                                           | 153.4 | Not available                                                                                                                                                                                                                                                                                                                                                     |

ตารางที่ 12 จำนวนผู้มีงานทำ จำนวนชั่วโมงทำงานต่อสัปดาห์ การมีเวลาเหลือพอและต้องการทำงานเพิ่มขึ้น เพศ และเขตการปกครอง ภาคตะวันออกเฉียงเหนือ (ต่อ)  
 TABLE 12 EMPLOYED PERSONS BY AGE GROUP, HOURS WORKED PER WEEK, AVAILABILITY FOR ADDITIONAL WORK, SEX AND AREA, NORTHEASTERN REGION (Contd.)

| จำนวนชั่วโมงทำงาน<br>เพศ และ<br>การมีเวลาเหลือพอ<br>และต้องการทำงานเพิ่มขึ้น | นอกเขตเทศบาล NON-MUNICIPAL AREA |       |       |       |         |       |       |         |         |         | รวม     | HOURS WORKED,<br>SEX AND<br>AVAILABILITY FOR<br>ADDITIONAL WORK |         |         |       |                   |
|------------------------------------------------------------------------------|---------------------------------|-------|-------|-------|---------|-------|-------|---------|---------|---------|---------|-----------------------------------------------------------------|---------|---------|-------|-------------------|
|                                                                              | 20-24                           | 25-29 | 30-34 | 35-39 | 40-49   | 50-59 | >= 60 | 20-24   | 25-29   | 30-34   |         |                                                                 | 35-39   | 40-49   | 50-59 | >= 60             |
| ยอดรวม(หญิง)                                                                 | 103.0                           | 511.2 | 502.3 | 532.6 | 1,166.2 | 811.6 | 369.7 | 4,365.7 | 4,365.7 | 4,365.7 | 4,365.7 | 4,365.7                                                         | 4,365.7 | 4,365.7 | 369.7 | TOTAL(FEMALE)     |
| มี                                                                           | 0.6                             | 4.5   | 2.7   | 11.1  | 26.7    | 13.8  | 3.0   | 64.4    | 64.4    | 64.4    | 64.4    | 64.4                                                            | 64.4    | 64.4    | 3.0   | Available         |
| ไม่มี                                                                        | 102.3                           | 506.7 | 499.6 | 521.4 | 1,139.5 | 797.8 | 366.7 | 4,301.2 | 4,301.2 | 4,301.2 | 4,301.2 | 4,301.2                                                         | 4,301.2 | 366.7   | 366.7 | Not available     |
| มีงานประจำแต่ไม่ได้ทำงาน                                                     | 1.3                             | 15.2  | 5.9   | 8.4   | 32.2    | 27.3  | 11.0  | 108.2   | 108.2   | 108.2   | 108.2   | 108.2                                                           | 108.2   | 11.0    | 11.0  | With job not work |
| มี                                                                           | -                               | -     | -     | -     | 4.5     | 1.4   | -     | 5.9     | 5.9     | 5.9     | 5.9     | 5.9                                                             | 5.9     | -       | -     | Available         |
| ไม่มี                                                                        | 1.3                             | 15.2  | 5.9   | 8.4   | 27.7    | 26.0  | 11.0  | 102.3   | 102.3   | 102.3   | 102.3   | 102.3                                                           | 102.3   | 11.0    | 11.0  | Not available     |
| 1-9 ชั่วโมง                                                                  | 0.6                             | 1.4   | 7.4   | 9.0   | 10.2    | 7.7   | 7.6   | 43.8    | 43.8    | 43.8    | 43.8    | 43.8                                                            | 43.8    | 7.6     | 7.6   | 1-9 hours         |
| มี                                                                           | -                               | -     | -     | 2.4   | 2.1     | -     | -     | 4.5     | 4.5     | 4.5     | 4.5     | 4.5                                                             | 4.5     | -       | -     | Available         |
| ไม่มี                                                                        | 39.3                            | 14.4  | 7.4   | 6.6   | 8.1     | 7.7   | 7.6   | 39.3    | 39.3    | 39.3    | 39.3    | 39.3                                                            | 39.3    | 7.6     | 7.6   | Not available     |
| 10-19 ชั่วโมง                                                                | 4.4                             | 8.9   | 11.7  | 13.1  | 33.3    | 33.1  | 22.5  | 138.6   | 138.6   | 138.6   | 138.6   | 138.6                                                           | 138.6   | 22.5    | 22.5  | 10-19 hours       |
| มี                                                                           | -                               | -     | 1.1   | 4.8   | 8.3     | 3.0   | 1.6   | 18.8    | 18.8    | 18.8    | 18.8    | 18.8                                                            | 18.8    | 1.6     | 1.6   | Available         |
| ไม่มี                                                                        | 4.4                             | 8.9   | 10.6  | 8.4   | 25.0    | 30.0  | 20.9  | 119.8   | 119.8   | 119.8   | 119.8   | 119.8                                                           | 119.8   | 20.9    | 20.9  | Not available     |
| 20-29 ชั่วโมง                                                                | 13.1                            | 27.1  | 45.4  | 46.0  | 123.7   | 106.1 | 60.7  | 448.9   | 448.9   | 448.9   | 448.9   | 448.9                                                           | 448.9   | 60.7    | 60.7  | 20-29 hours       |
| มี                                                                           | -                               | -     | -     | 2.5   | 5.7     | 5.3   | 0.2   | 14.4    | 14.4    | 14.4    | 14.4    | 14.4                                                            | 14.4    | 0.2     | 0.2   | Available         |
| ไม่มี                                                                        | 13.1                            | 27.1  | 45.4  | 43.6  | 118.0   | 100.8 | 60.5  | 434.5   | 434.5   | 434.5   | 434.5   | 434.5                                                           | 434.5   | 60.5    | 60.5  | Not available     |
| 30-34 ชั่วโมง                                                                | 9.1                             | 17.6  | 22.3  | 24.3  | 49.1    | 53.9  | 27.2  | 223.0   | 223.0   | 223.0   | 223.0   | 223.0                                                           | 223.0   | 27.2    | 27.2  | 30-34 hours       |
| มี                                                                           | -                               | -     | -     | -     | 0.7     | 1.7   | -     | 2.3     | 2.3     | 2.3     | 2.3     | 2.3                                                             | 2.3     | -       | -     | Available         |
| ไม่มี                                                                        | 9.1                             | 17.6  | 22.3  | 24.3  | 48.5    | 52.2  | 27.2  | 220.7   | 220.7   | 220.7   | 220.7   | 220.7                                                           | 220.7   | 27.2    | 27.2  | Not available     |
| 35-39 ชั่วโมง                                                                | 7.0                             | 73.1  | 86.2  | 70.1  | 143.9   | 117.7 | 51.5  | 604.7   | 604.7   | 604.7   | 604.7   | 604.7                                                           | 604.7   | 51.5    | 51.5  | 35-39 hours       |
| มี                                                                           | -                               | 3.0   | -     | -     | 0.8     | 0.3   | 1.2   | 5.3     | 5.3     | 5.3     | 5.3     | 5.3                                                             | 5.3     | 1.2     | 1.2   | Available         |
| ไม่มี                                                                        | 7.0                             | 70.1  | 86.2  | 70.1  | 143.1   | 117.4 | 50.3  | 599.5   | 599.5   | 599.5   | 599.5   | 599.5                                                           | 599.5   | 50.3    | 50.3  | Not available     |
| 40-49 ชั่วโมง                                                                | 42.2                            | 249.1 | 183.2 | 205.8 | 430.7   | 293.2 | 104.5 | 1,651.5 | 1,651.5 | 1,651.5 | 1,651.5 | 1,651.5                                                         | 1,651.5 | 104.5   | 104.5 | 40-49 hours       |
| มี                                                                           | 0.6                             | -     | 1.6   | 0.8   | 4.6     | 0.3   | -     | 9.2     | 9.2     | 9.2     | 9.2     | 9.2                                                             | 9.2     | -       | -     | Available         |
| ไม่มี                                                                        | 41.5                            | 249.1 | 181.6 | 205.0 | 426.1   | 292.9 | 104.5 | 1,642.3 | 1,642.3 | 1,642.3 | 1,642.3 | 1,642.3                                                         | 1,642.3 | 104.5   | 104.5 | Not available     |
| 50 ชั่วโมงขึ้นไป                                                             | 25.3                            | 118.8 | 140.2 | 155.9 | 343.0   | 172.7 | 84.8  | 1,146.9 | 1,146.9 | 1,146.9 | 1,146.9 | 1,146.9                                                         | 1,146.9 | 84.8    | 84.8  | 50 hours and over |
| มี                                                                           | -                               | 1.5   | -     | 0.7   | -       | 1.9   | -     | 4.1     | 4.1     | 4.1     | 4.1     | 4.1                                                             | 4.1     | -       | -     | Available         |
| ไม่มี                                                                        | 25.3                            | 117.3 | 140.2 | 155.2 | 343.0   | 170.8 | 84.8  | 1,142.9 | 1,142.9 | 1,142.9 | 1,142.9 | 1,142.9                                                         | 1,142.9 | 84.8    | 84.8  | Not available     |

ไตรมาสที่ 2/2556 : Quarter 2/2013

หน่วยเป็นพัน : In Thousands



ตารางที่ 13 จำนวนผู้ว่างงาน ที่หางานทำ จำแนกตามระยะเวลาที่หางานทำ ระดับการศึกษาที่สำเร็จ ภาคตะวันออกเฉียงเหนือ

TABLE 13 UNEMPLOYED PERSONS, SEEKING JOB BY DURATION OF SEEKING JOB, LEVEL OF EDUCATIONAL ATTAINMENT, NORTHEASTERN REGION

ไตรมาสที่ 2/2556 : Quarter 2/2013

หน่วยเป็นคน : Person

| ระดับการศึกษาที่สำเร็จ | รวม    | ระยะเวลาที่หางานทำ |               |               |               |                |            |         | LEVEL OF EDUCATIONAL ATTAINMENT |
|------------------------|--------|--------------------|---------------|---------------|---------------|----------------|------------|---------|---------------------------------|
|                        |        | < 1 เดือน          | 1 - 2.9 เดือน | 3 - 5.9 เดือน | 6 - 8.9 เดือน | 9 - 11.9 เดือน | >=12 เดือน | ไม่ทราบ |                                 |
| Total                  | Month  | Months             | Months        | Months        | Months        | Months         | Months     | Unknown |                                 |
| ยอดรวม                 | 23,901 | 4,972              | 7,471         | 4,383         | -             | 2,552          | 4,523      | -       | TOTAL                           |
| ไม่มีการศึกษา          | 1,008  | 1,008              | -             | -             | -             | -              | -          | -       | No education                    |
| ต่ำกว่าประถมศึกษา      | -      | -                  | -             | -             | -             | -              | -          | -       | Less than Elementary            |
| ประถมศึกษา             | 1,939  | 753                | -             | 1,186         | -             | -              | -          | -       | Elementary                      |
| มัธยมศึกษาตอนต้น       | 833    | -                  | 418           | 415           | -             | -              | -          | -       | Lower Secondary                 |
| มัธยมศึกษาตอนปลาย      | 6,540  | 1,423              | 2,334         | 2,783         | -             | -              | -          | -       | Upper Secondary Level           |
| สายสามัญ               | 6,540  | 1,423              | 2,334         | 2,783         | -             | -              | -          | -       | General/Academic                |
| สายอาชีพศึกษา          | -      | -                  | -             | -             | -             | -              | -          | -       | Vocational                      |
| สายวิชาการศึกษา        | -      | -                  | -             | -             | -             | -              | -          | -       | Teacher Training                |
| อุดมศึกษา              | 13,582 | 1,788              | 4,719         | -             | -             | 2,552          | 4,523      | -       | Higher Level                    |
| สายวิชาการ             | 4,522  | 1,664              | 2,207         | -             | -             | -              | 651        | -       | Academic                        |
| สายวิชาชีพ             | 8,936  | -                  | 2,512         | -             | -             | 2,552          | 3,872      | -       | Higher Technical Education      |
| สายวิชาการศึกษา        | 124    | 124                | -             | -             | -             | -              | -          | -       | Teacher Training                |
| อื่นๆ <sup>1/</sup>    | -      | -                  | -             | -             | -             | -              | -          | -       | Others                          |
| ไม่ทราบ                | -      | -                  | -             | -             | -             | -              | -          | -       | Unknown                         |

1/ รวมอาชีพระยะสั้น 1/ Including Short Course Vocational

ตารางที่ 13 จำนวนผู้ว่างงาน ที่ทำงานทำ จำแนกตามระยะเวลาที่ทำงานทำ ระดับการศึกษาที่สำเร็จ และเพศ ภาคตะวันออกเฉียงเหนือ

TABLE 13 UNEMPLOYED PERSONS, SEEKING JOP BY DURATION OF SEEKING JOP, LEVEL OF EDUCATIONAL ATTAINMENT AND SEX, NORTHEASTERN REGION

ไตรมาสที่ 2/2556 : Quarter 2/2013

หน่วยเป็นคน : Person

| ระดับการศึกษาที่สำเร็จ | รวม    | ระยะเวลาที่ทำงานทำ |               |               |               |                |            | Duration of seeking job |         | LEVEL OF EDUCATIONAL ATTAINMENT |
|------------------------|--------|--------------------|---------------|---------------|---------------|----------------|------------|-------------------------|---------|---------------------------------|
|                        |        | < 1 เดือน          | 1 - 2.9 เดือน | 3 - 5.9 เดือน | 6 - 8.9 เดือน | 9 - 11.9 เดือน | >=12 เดือน | ไม่ทราบ                 |         |                                 |
| Total                  | Month  | Months             | Months        | Months        | Months        | Months         | Months     | Months                  | Unknown |                                 |
| ชาย                    | 14,349 | 2,857              | 3,560         | 3,754         | -             | -              | 4,179      | -                       | -       | MALE                            |
| ไม่มีการศึกษา          | -      | -                  | -             | -             | -             | -              | -          | -                       | -       | No education                    |
| ต่ำกว่าประถมศึกษา      | -      | -                  | -             | -             | -             | -              | -          | -                       | -       | Less than Elementary            |
| ประถมศึกษา             | 1,309  | 753                | -             | 556           | -             | -              | -          | -                       | -       | Elementary                      |
| มัธยมศึกษาตอนต้น       | 710    | -                  | 294           | 415           | -             | -              | -          | -                       | -       | Lower Secondary                 |
| มัธยมศึกษาตอนปลาย      | 4,689  | 827                | 1,079         | 2,783         | -             | -              | -          | -                       | -       | Upper Secondary Level           |
| สายสามัญ               | 4,689  | 827                | 1,079         | 2,783         | -             | -              | -          | -                       | -       | General/Academic                |
| สายอาชีพศึกษา          | -      | -                  | -             | -             | -             | -              | -          | -                       | -       | Vocational                      |
| สายวิชาการศึกษา        | -      | -                  | -             | -             | -             | -              | -          | -                       | -       | Teacher Training                |
| อุดมศึกษา              | 7,641  | 1,276              | 2,186         | -             | -             | -              | 4,179      | -                       | -       | Higher Level                    |
| สายวิชาการ             | 1,459  | 1,152              | -             | -             | -             | -              | 307        | -                       | -       | Academic                        |
| สายวิชาชีพ             | 6,058  | -                  | 2,186         | -             | -             | -              | 3,872      | -                       | -       | Higher Technical Education      |
| สายวิชาการศึกษา        | 124    | 124                | -             | -             | -             | -              | -          | -                       | -       | Teacher Training                |
| อื่นๆ <sup>1/</sup>    | -      | -                  | -             | -             | -             | -              | -          | -                       | -       | Others                          |
| ไม่ทราบ                | -      | -                  | -             | -             | -             | -              | -          | -                       | -       | Unknown                         |
| หญิง                   | 9,552  | 2,115              | 3,911         | 630           | -             | 2,552          | 344        | -                       | -       | FEMALE                          |
| ไม่มีการศึกษา          | 1,008  | 1,008              | -             | -             | -             | -              | -          | -                       | -       | No education                    |
| ต่ำกว่าประถมศึกษา      | -      | -                  | -             | -             | -             | -              | -          | -                       | -       | Less than Elementary            |
| ประถมศึกษา             | 630    | -                  | -             | 630           | -             | -              | -          | -                       | -       | Elementary                      |
| มัธยมศึกษาตอนต้น       | 124    | -                  | 124           | -             | -             | -              | -          | -                       | -       | Lower Secondary                 |
| มัธยมศึกษาตอนปลาย      | 1,850  | 595                | 1,255         | -             | -             | -              | -          | -                       | -       | Upper Secondary Level           |
| สายสามัญ               | 1,850  | 595                | 1,255         | -             | -             | -              | -          | -                       | -       | General/Academic                |
| สายอาชีพศึกษา          | -      | -                  | -             | -             | -             | -              | -          | -                       | -       | Vocational                      |
| สายวิชาการศึกษา        | -      | -                  | -             | -             | -             | -              | -          | -                       | -       | Teacher Training                |
| อุดมศึกษา              | 5,941  | 512                | 2,533         | -             | -             | -              | 344        | -                       | -       | Higher Level                    |
| สายวิชาการ             | 3,063  | 512                | 2,207         | -             | -             | -              | 344        | -                       | -       | Academic                        |
| สายวิชาชีพ             | 2,878  | -                  | 326           | -             | -             | -              | 2,552      | -                       | -       | Higher Technical Education      |
| สายวิชาการศึกษา        | -      | -                  | -             | -             | -             | -              | -          | -                       | -       | Teacher Training                |
| อื่นๆ <sup>1/</sup>    | -      | -                  | -             | -             | -             | -              | -          | -                       | -       | Others                          |
| ไม่ทราบ                | -      | -                  | -             | -             | -             | -              | -          | -                       | -       | Unknown                         |

1/ รวมอาชีพะระยะสั้น 1/ Including Short Course Vocational

ตารางที่ 13 จำนวนผู้ว่างงาน ที่ทำงานทำ จำนวนตามระยะเวลาที่ทำงานทำ ระดับการศึกษาที่สำเร็จ เพศ และเขตการปกครอง ภาคตะวันออกเฉียงเหนือ (ต่อ)

TABLE 13 UNEMPLOYED PERSONS, SEEKING JOP BY DURATION OF SEEKING JOP, LEVEL OF EDUCATIONAL ATTAINMENT, SEX AND AREA, NORTHEASTERN REGION (Contd.)

ไตรมาสที่ 2/2556 : Quarter 2/2013

ในเขตเทศบาล MUNICIPAL AREA

หน่วยเป็นคน : Person

| ระดับการศึกษาที่สำเร็จ | ระยะเวลาที่ทำงานทำ Duration of seeking job |               |               |               |                |            |         | LEVEL OF EDUCATIONAL ATTAINMENT |  |
|------------------------|--------------------------------------------|---------------|---------------|---------------|----------------|------------|---------|---------------------------------|--|
|                        | < 1 เดือน                                  | 1 - 2.9 เดือน | 3 - 5.9 เดือน | 6 - 8.9 เดือน | 9 - 11.9 เดือน | >=12 เดือน | ไม่ทราบ |                                 |  |
| Total                  | Month                                      | Months        | Months        | Months        | Months         | Months     | Unknown |                                 |  |
| ยอดรวมชาย              | 768                                        | 1,816         | -             | -             | -              | 651        | -       | TOTAL                           |  |
| ไม่มีการศึกษา          | 256                                        | 962           | -             | -             | -              | 307        | -       | MALE                            |  |
| ต่ำกว่าประถมศึกษา      | -                                          | -             | -             | -             | -              | -          | -       | No education                    |  |
| ประถมศึกษา             | -                                          | -             | -             | -             | -              | -          | -       | Less than Elementary            |  |
| มัธยมศึกษาตอนต้น       | -                                          | -             | -             | -             | -              | -          | -       | Elementary                      |  |
| มัธยมศึกษาตอนปลาย      | 294                                        | 294           | -             | -             | -              | -          | -       | Lower Secondary                 |  |
| สายสามัญ               | 132                                        | -             | -             | -             | -              | -          | -       | Upper Secondary Level           |  |
| สายอาชีพศึกษา          | 132                                        | -             | -             | -             | -              | -          | -       | General/Academic                |  |
| สายวิชาการศึกษา        | -                                          | -             | -             | -             | -              | -          | -       | Vocational                      |  |
| อุดมศึกษา              | 124                                        | 667           | -             | -             | -              | 307        | -       | Teacher Training                |  |
| สายวิชาการ             | -                                          | -             | -             | -             | -              | -          | -       | Higher Level                    |  |
| สายวิชาชีพ             | -                                          | 667           | -             | -             | -              | 307        | -       | Academic                        |  |
| สายวิชาการศึกษา        | 124                                        | -             | -             | -             | -              | -          | -       | Higher Technical Education      |  |
| อื่นๆ                  | -                                          | -             | -             | -             | -              | -          | -       | Teacher Training                |  |
| ไม่ทราบ                | -                                          | -             | -             | -             | -              | -          | -       | Others                          |  |
| หญิง                   | 512                                        | 855           | -             | -             | -              | 344        | -       | Unknown                         |  |
| ไม่มีการศึกษา          | -                                          | -             | -             | -             | -              | -          | -       | FEMALE                          |  |
| ต่ำกว่าประถมศึกษา      | -                                          | -             | -             | -             | -              | -          | -       | No education                    |  |
| ประถมศึกษา             | -                                          | -             | -             | -             | -              | -          | -       | Less than Elementary            |  |
| มัธยมศึกษาตอนต้น       | -                                          | -             | -             | -             | -              | -          | -       | Elementary                      |  |
| มัธยมศึกษาตอนปลาย      | 124                                        | 124           | -             | -             | -              | -          | -       | Lower Secondary                 |  |
| สายสามัญ               | -                                          | -             | -             | -             | -              | -          | -       | Upper Secondary Level           |  |
| สายอาชีพศึกษา          | -                                          | -             | -             | -             | -              | -          | -       | General/Academic                |  |
| สายวิชาการศึกษา        | -                                          | -             | -             | -             | -              | -          | -       | Vocational                      |  |
| อุดมศึกษา              | 512                                        | 731           | -             | -             | -              | 344        | -       | Teacher Training                |  |
| สายวิชาการ             | 512                                        | 405           | -             | -             | -              | 344        | -       | Higher Level                    |  |
| สายวิชาชีพ             | 326                                        | 326           | -             | -             | -              | -          | -       | Academic                        |  |
| สายวิชาการศึกษา        | -                                          | -             | -             | -             | -              | -          | -       | Higher Technical Education      |  |
| อื่นๆ                  | -                                          | -             | -             | -             | -              | -          | -       | Teacher Training                |  |
| ไม่ทราบ                | -                                          | -             | -             | -             | -              | -          | -       | Others                          |  |
| รวม                    | -                                          | -             | -             | -             | -              | -          | -       | Unknown                         |  |

1/ รวมอาชีพระยะสั้น 1/ Including Short Course Vocational

ตารางที่ 13 จำนวนผู้ว่างงาน ที่ทำงานทำ จำแนกตามระยะเวลาที่ทำงานทำ ระดับการศึกษาที่สำเร็จ เพศ และเขตการปกครอง ภาคตะวันออกเฉียงเหนือ (ต่อ)

TABLE 13 UNEMPLOYED PERSONS, SEEKING JOB BY DURATION OF SEEKING JOB, LEVEL OF EDUCATIONAL ATTAINMENT, SEX AND AREA, NORTHEASTERN REGION (Contd.)

ไตรมาสที่ 2/2556 : Quarter 2/2013

นอกเขตเทศบาล NON-MUNICIPAL AREA

หน่วยเป็นคน : Person

| ระดับการศึกษาที่สำเร็จ | รวม    | ระยะเวลาที่ทำงานทำ Duration of seeking job |               |               |               |                |            | LEVEL OF EDUCATIONAL ATTAINMENT |                            |
|------------------------|--------|--------------------------------------------|---------------|---------------|---------------|----------------|------------|---------------------------------|----------------------------|
|                        |        | ระยะเวลาที่ทำงานทำ                         |               |               |               |                |            | EDUCATIONAL ATTAINMENT          |                            |
|                        |        | < 1 เดือน                                  | 1 - 2.9 เดือน | 3 - 5.9 เดือน | 6 - 8.9 เดือน | 9 - 11.9 เดือน | >=12 เดือน | ไม่ทราบ                         | Unknown                    |
| Total                  | Month  | Months                                     | Months        | Months        | Months        | Months         | Months     | Months                          |                            |
| ยอดรวมชาย              | 20,665 | 4,203                                      | 5,655         | 4,383         | -             | 2,552          | 3,872      | -                               | TOTAL                      |
|                        | 12,824 | 2,600                                      | 2,598         | 3,754         | -             | -              | 3,872      | -                               | MALE                       |
| ไม่มีการศึกษา          | -      | -                                          | -             | -             | -             | -              | -          | -                               | No education               |
| ต่ำกว่าประถมศึกษา      | -      | -                                          | -             | -             | -             | -              | -          | -                               | Less than Elementary       |
| ประถมศึกษา             | 1,309  | 753                                        | -             | 556           | -             | -              | -          | -                               | Elementary                 |
| มัธยมศึกษาตอนต้น       | 415    | -                                          | -             | 415           | -             | -              | -          | -                               | Lower Secondary            |
| มัธยมศึกษาตอนปลาย      | 4,557  | 695                                        | 1,079         | 2,783         | -             | -              | -          | -                               | Upper Secondary Level      |
| สายสามัญ               | 4,557  | 695                                        | 1,079         | 2,783         | -             | -              | -          | -                               | General/Academic           |
| สายอาชีพศึกษา          | -      | -                                          | -             | -             | -             | -              | -          | -                               | Vocational                 |
| สายวิชาการศึกษา        | -      | -                                          | -             | -             | -             | -              | -          | -                               | Teacher Training           |
| อุดมศึกษา              | 6,543  | 1,152                                      | 1,519         | -             | -             | -              | 3,872      | -                               | Higher Level               |
| สายวิชาการ             | 1,152  | 1,152                                      | -             | -             | -             | -              | -          | -                               | Academic                   |
| สายวิชาชีพ             | 5,391  | -                                          | 1,519         | -             | -             | -              | 3,872      | -                               | Higher Technical Education |
| สายวิชาการศึกษา        | -      | -                                          | -             | -             | -             | -              | -          | -                               | Teacher Training           |
| อื่นๆ                  | -      | -                                          | -             | -             | -             | -              | -          | -                               | Others                     |
| ไม่ทราบ                | -      | -                                          | -             | -             | -             | -              | -          | -                               | Unknown                    |
| หญิง                   | 7,841  | 1,603                                      | 3,056         | 630           | -             | 2,552          | -          | -                               | FEMALE                     |
| ไม่มีการศึกษา          | 1,008  | 1,008                                      | -             | -             | -             | -              | -          | -                               | No education               |
| ต่ำกว่าประถมศึกษา      | -      | -                                          | -             | -             | -             | -              | -          | -                               | Less than Elementary       |
| ประถมศึกษา             | 630    | -                                          | -             | 630           | -             | -              | -          | -                               | Elementary                 |
| มัธยมศึกษาตอนต้น       | -      | -                                          | -             | -             | -             | -              | -          | -                               | Lower Secondary            |
| มัธยมศึกษาตอนปลาย      | 1,850  | 595                                        | 1,255         | -             | -             | -              | -          | -                               | Upper Secondary Level      |
| สายสามัญ               | 1,850  | 595                                        | 1,255         | -             | -             | -              | -          | -                               | General/Academic           |
| สายอาชีพศึกษา          | -      | -                                          | -             | -             | -             | -              | -          | -                               | Vocational                 |
| สายวิชาการศึกษา        | -      | -                                          | -             | -             | -             | -              | -          | -                               | Teacher Training           |
| อุดมศึกษา              | 4,353  | -                                          | 1,802         | -             | -             | -              | 2,552      | -                               | Higher Level               |
| สายวิชาการ             | 1,802  | -                                          | 1,802         | -             | -             | -              | -          | -                               | Academic                   |
| สายวิชาชีพ             | 2,552  | -                                          | -             | -             | -             | -              | 2,552      | -                               | Higher Technical Education |
| สายวิชาการศึกษา        | -      | -                                          | -             | -             | -             | -              | -          | -                               | Teacher Training           |
| อื่นๆ                  | -      | -                                          | -             | -             | -             | -              | -          | -                               | Others                     |
| ไม่ทราบ                | -      | -                                          | -             | -             | -             | -              | -          | -                               | Unknown                    |

1/ รวมอาชีพระยะสั้น Including Short Course Vocational

ตารางที่ 14 จำนวนผู้ว่างงาน ที่เคยทำงานมาก่อน จำนวนคนอาชีพที่ทำครั้งสุดท้าย อุตสาหกรรมที่ทำครั้งสุดท้าย ภาคตะวันออกเฉียงเหนือ  
TABLE 14 UNEMPLOYED PERSONS, EVER WORKED BY LAST OCCUPATION, LAST INDUSTRY, NORTHEASTERN REGION

ไตรมาสที่ 2/2556 : Quarter 2/2013

หน่วยเป็นหมื่น : Person

| อาชีพที่ทำครั้งสุดท้าย                                                           | อุตสาหกรรมที่ทำครั้งสุดท้าย |                      |                                |                                          |                               |                                                  |                                           |                                   |                                    |                                                                                        |                                                      |                                           |                               | LAST OCCUPATION                    |
|----------------------------------------------------------------------------------|-----------------------------|----------------------|--------------------------------|------------------------------------------|-------------------------------|--------------------------------------------------|-------------------------------------------|-----------------------------------|------------------------------------|----------------------------------------------------------------------------------------|------------------------------------------------------|-------------------------------------------|-------------------------------|------------------------------------|
|                                                                                  | รวม                         | เกษตรกรรม            | การทำเหมืองแร่                 | การตัดไม้และการประมง                     | ไฟฟ้า ก๊าซ ไอน้ำระบบปรับอากาศ | การจัดการน้ำ บำบัดน้ำเสีย และประปา               | การก่อสร้าง                               | การขนส่ง และการขนส่งที่เก็บสินค้า | ที่พักแรมและบริการด้านอาหาร        | ข้อมูลข่าวสาร และการสื่อสาร                                                            | กิจกรรมการเงินและการประกันภัย                        | การค้าปลีก                                | การขนส่ง และการสื่อสาร        |                                    |
| Total                                                                            | Agriculture                 | Mining and quarrying | Manufacturing and construction | Electricity, gas, steam and water supply | Construction                  | Transport, storage and information communication | Accommodation and food service activities | Information and communication     | Financial and insurance activities | Wholesale and retail trade, repair of motor vehicles, motorcycles, mopeds and scooters | Transport, storage and information communication     | Accommodation and food service activities | Information and communication | Financial and insurance activities |
| ยอดรวม                                                                           | 61,249                      | 20,395               | 8,088                          | -                                        | 10,349                        | 8,613                                            | 515                                       | 1,844                             | 171                                | 52                                                                                     | TOTAL                                                |                                           |                               |                                    |
| 1. ผู้บัญญัติกฎหมาย ข้าราชการระดับอาวุโสและผู้จัดการ                             | -                           | -                    | -                              | -                                        | -                             | -                                                | -                                         | -                                 | -                                  | -                                                                                      | 1. Legislators, senior officials and managers        |                                           |                               |                                    |
| 2. ผู้ประกอบวิชาชีพด้านต่างๆ                                                     | 5,649                       | -                    | -                              | -                                        | -                             | -                                                | -                                         | -                                 | -                                  | -                                                                                      | 2. Professionals                                     |                                           |                               |                                    |
| 3. ผู้ประกอบวิชาชีพด้านเทคนิคสาขาต่างๆ และอาชีพที่เกี่ยวข้อง                     | 2,604                       | -                    | -                              | -                                        | -                             | 2,552                                            | -                                         | -                                 | -                                  | 52                                                                                     | 3. Technicians and associate professionals           |                                           |                               |                                    |
| 4. เสมียน                                                                        | 1,732                       | -                    | -                              | -                                        | -                             | 87                                               | -                                         | 131                               | -                                  | -                                                                                      | 4. Clerks                                            |                                           |                               |                                    |
| 5. พนักงานบริการและพนักงานในร้านค้าและตลาด                                       | 8,798                       | -                    | -                              | -                                        | -                             | 5,154                                            | -                                         | 1,714                             | -                                  | -                                                                                      | 5. Service workers and shop and market sales workers |                                           |                               |                                    |
| 6. ผู้ปฏิบัติงานที่มีฝีมือในด้านการเกษตรและการประมง                              | 11,152                      | 11,152               | -                              | -                                        | -                             | -                                                | -                                         | -                                 | -                                  | -                                                                                      | 6. Skilled agricultural and fishery workers          |                                           |                               |                                    |
| 7. ผู้ปฏิบัติงานด้านความสามรถทางฝีมือและธุรกิจการค้าที่เกี่ยวข้อง                | 9,583                       | -                    | 4,392                          | -                                        | 4,534                         | 487                                              | -                                         | -                                 | 171                                | -                                                                                      | 7. Craft and related trades workers                  |                                           |                               |                                    |
| 8. ผู้ปฏิบัติการโรงงานและเครื่องจักรและผู้ปฏิบัติงานด้านการประกอบและการให้บริการ | 2,181                       | -                    | 1,666                          | -                                        | -                             | -                                                | 515                                       | -                                 | -                                  | -                                                                                      | 8. Plant and machine operators and assemblers        |                                           |                               |                                    |
| 9. อาชีพขั้นพื้นฐานต่างๆ ในด้านกรขายและการให้บริการ                              | 19,550                      | 9,243                | 2,030                          | -                                        | 5,815                         | 334                                              | -                                         | -                                 | -                                  | -                                                                                      | 9. Elementary occupations                            |                                           |                               |                                    |
| 10. คนงานซึ่งไม่ได้จำแนกไว้ในหมวดอื่น                                            | -                           | -                    | -                              | -                                        | -                             | -                                                | -                                         | -                                 | -                                  | -                                                                                      | 10. Workers not classifiable by occupation           |                                           |                               |                                    |

ตารางที่ 14. จำนวนผู้ว่างงาน ที่เคยทำงานมาก่อน จำแนกตามอาชีพที่ทำงานครั้งสุดท้าย อุตสาหกรรมที่ทำงานครั้งสุดท้าย ภาคตะวันออกเฉียงเหนือ (ต่อ)  
TABLE 14. UNEMPLOYED PERSONS, EVER WORKED BY LAST OCCUPATION, LAST INDUSTRY, NORTHEASTERN REGION (Contd.)

หน่วยเป็น千人 : Person

ไตรมาสที่ 2:2556 : Quarter 2:2013

| อาชีพที่ทำงานครั้งสุดท้าย                                                 | อุตสาหกรรมที่ทำงานครั้งสุดท้าย (ต่อ) Last Industry (Contd.) |                                                                                           |                                                                                       |                                                                        |                       |                                                                    |                                                    |                                         |                                                           |                                               | LAST OCCUPATION |                                                         |
|---------------------------------------------------------------------------|-------------------------------------------------------------|-------------------------------------------------------------------------------------------|---------------------------------------------------------------------------------------|------------------------------------------------------------------------|-----------------------|--------------------------------------------------------------------|----------------------------------------------------|-----------------------------------------|-----------------------------------------------------------|-----------------------------------------------|-----------------|---------------------------------------------------------|
|                                                                           | กิจกรรม<br>อสังหาริมทรัพย์<br>Real estate<br>activities     | กิจกรรมทางวิชาชีพ<br>วิทยาศาสตร์เทคนิค<br>Professional/scientific<br>technical activities | การบริหารสนับสนุน<br>และป้องกันประเทศ<br>Administrative<br>support service activities | การบริหารราชการ<br>ป้องกันประเทศ<br>Public admin-<br>istration defence | การศึกษา<br>Education | กิจกรรมด้านสุขภาพ<br>สังคมและครอบครัว<br>Health and<br>social work | ศิลปะ ความบันเทิง<br>และนันทนาการ<br>entertainment | บริการ<br>ด้านอื่นๆ<br>Other<br>service | งานในครัวเรือน<br>ส่วนบุคคล<br>Activities of<br>household | กิจกรรมของ<br>องค์กร<br>Extra-<br>territorial |                 | ไม่ทราบ<br>Unknown                                      |
| ยอดรวม                                                                    | -                                                           | -                                                                                         | 1,449                                                                                 | 5,759                                                                  | 2,140                 | 185                                                                | 156                                                | 1,532                                   | -                                                         | -                                             | -               | TOTAL                                                   |
| 1. ผู้บังคับบัญชา<br>และผู้จัดการ                                         | -                                                           | -                                                                                         | -                                                                                     | -                                                                      | -                     | -                                                                  | -                                                  | -                                       | -                                                         | -                                             | -               | 1. Legislators, senior officials<br>and managers        |
| 2. ผู้ประกอบวิชาชีพด้านต่างๆ                                              | -                                                           | -                                                                                         | -                                                                                     | 3,662                                                                  | 1,802                 | 185                                                                | -                                                  | -                                       | -                                                         | -                                             | -               | 2. Professionals                                        |
| 3. ผู้ประกอบวิชาชีพด้านเทคนิคสาขาต่างๆ<br>และอาชีพที่เกี่ยวข้อง           | -                                                           | -                                                                                         | -                                                                                     | -                                                                      | -                     | -                                                                  | -                                                  | -                                       | -                                                         | -                                             | -               | 3. Technicians and associate<br>professionals           |
| 4. เสมียน                                                                 | -                                                           | -                                                                                         | -                                                                                     | 1,176                                                                  | 338                   | -                                                                  | -                                                  | -                                       | -                                                         | -                                             | -               | 4. Clerks                                               |
| 5. พนักงานบริการและพนักงานในร้านค้า<br>และตลาด                            | -                                                           | -                                                                                         | 1,449                                                                                 | -                                                                      | -                     | -                                                                  | 156                                                | 326                                     | -                                                         | -                                             | -               | 5. Service workers and shop and market<br>sales workers |
| 6. ผู้ปฏิบัติงานที่มีฝีมือในด้านการเกษตร<br>และการประมง                   | -                                                           | -                                                                                         | -                                                                                     | -                                                                      | -                     | -                                                                  | -                                                  | -                                       | -                                                         | -                                             | -               | 6. Skilled agricultural and fishery<br>workers          |
| 7. ผู้ปฏิบัติงานด้านความสามัคคีที่มีฝีมือ<br>และธุรกิจการค้าที่เกี่ยวข้อง | -                                                           | -                                                                                         | -                                                                                     | -                                                                      | -                     | -                                                                  | -                                                  | -                                       | -                                                         | -                                             | -               | 7. Craft and related trades<br>workers                  |
| 8. ผู้ปฏิบัติงานโรงงานและเครื่องจักร<br>และผู้ปฏิบัติงานด้านการประกอบ     | -                                                           | -                                                                                         | -                                                                                     | -                                                                      | -                     | -                                                                  | -                                                  | -                                       | -                                                         | -                                             | -               | 8. Plant and machine operators<br>and assemblers        |
| 9. อาชีพขั้นพื้นฐานต่างๆ ในด้านการขาย<br>และการให้บริการ                  | -                                                           | -                                                                                         | -                                                                                     | 922                                                                    | -                     | -                                                                  | -                                                  | 1,206                                   | -                                                         | -                                             | -               | 9. Elementary occupations                               |
| 10. คนงานซึ่งไม่ได้จำแนกไว้ในหมวดอื่น                                     | -                                                           | -                                                                                         | -                                                                                     | -                                                                      | -                     | -                                                                  | -                                                  | -                                       | -                                                         | -                                             | -               | 10. Workers not classifiable by occupation              |

ตารางที่ 14 จำนวนผู้ว่างงาน โดยแยกตามอาชีพทำครั้งสุดท้าย อุตสาหกรรมที่ครั้งสุดท้าย และเพศ ภาคตะวันออกเฉียงเหนือ  
TABLE 14 UNEMPLOYED PERSONS, EVER WORKED BY LAST OCCUPATION, LAST INDUSTRY AND SEX, NORTHEASTERN REGION

| อาชีพทำครั้งสุดท้าย                                               | อุตสาหกรรมที่ครั้งสุดท้าย |                                                 |                                      |                          |                                                                |                             |                                                                                                      |                                                       |                                                               |                                                             | Last Industry                              | ข้อมูลข่าวสารและการสื่อสาร<br>Information and communication | กิจกรรมการเงินและการประกันภัย<br>Financial Intermediation | LAST OCCUPATION |
|-------------------------------------------------------------------|---------------------------|-------------------------------------------------|--------------------------------------|--------------------------|----------------------------------------------------------------|-----------------------------|------------------------------------------------------------------------------------------------------|-------------------------------------------------------|---------------------------------------------------------------|-------------------------------------------------------------|--------------------------------------------|-------------------------------------------------------------|-----------------------------------------------------------|-----------------|
|                                                                   | รวม                       | เกษตรกรรมและการประมง<br>Agriculture and fishing | การทำเหมืองแร่และเหมืองหิน<br>Mining | การผลิต<br>Manufacturing | ไฟฟ้า ก๊าซ ไอน้ำ ระบบปรับอากาศ<br>Electricity and water supply | การก่อสร้าง<br>Construction | การขนส่ง การขนส่งทางบก การขนส่งทางน้ำ และขยะ<br>Transport, storage and information and communication | การขนส่งและสถานที่เก็บสินค้า<br>Transport and storage | ที่พักแรมและบริการด้านอาหาร<br>Accommodation and food service | ข้อมูลข่าวสารและการสื่อสาร<br>Information and communication |                                            |                                                             |                                                           |                 |
| ชาย                                                               | 36,680                    | 10,331                                          | 6,000                                | 10,349                   | 2,278                                                          | 515                         | 308                                                                                                  | 171                                                   | 52                                                            | MALE                                                        |                                            |                                                             |                                                           |                 |
| 1. ผู้ปฏิบัติงานตามข้าราชการระดับอาวุโสและผู้จัดการ               | -                         | -                                               | -                                    | -                        | -                                                              | -                           | -                                                                                                    | -                                                     | -                                                             | 1. Legislators, senior officials and managers               |                                            |                                                             |                                                           |                 |
| 2. ผู้ประกอบวิชาชีพด้านต่างๆ                                      | 3,662                     | -                                               | -                                    | -                        | -                                                              | -                           | -                                                                                                    | -                                                     | -                                                             | 2. Professionals                                            |                                            |                                                             |                                                           |                 |
| 3. ผู้ประกอบวิชาชีพด้านเทคนิคสาขาต่างๆ และอาชีพที่เกี่ยวข้อง      | 52                        | -                                               | -                                    | -                        | -                                                              | -                           | -                                                                                                    | -                                                     | -                                                             | 52                                                          | 3. Technicians and associate professionals |                                                             |                                                           |                 |
| 4. เสมียน                                                         | 1,176                     | -                                               | -                                    | -                        | -                                                              | -                           | -                                                                                                    | -                                                     | -                                                             | 4. Clerks                                                   |                                            |                                                             |                                                           |                 |
| 5. พนักงานบริการและพนักงานในร้านค้าและตลาด                        | 1,964                     | -                                               | -                                    | -                        | 1,500                                                          | -                           | 308                                                                                                  | -                                                     | -                                                             | 5. Service workers and shop and market sales workers        |                                            |                                                             |                                                           |                 |
| 6. ผู้ปฏิบัติงานที่มีชื่อในด้านเกษตรกรรมและการประมง               | 8,752                     | 8,752                                           | -                                    | -                        | -                                                              | -                           | -                                                                                                    | -                                                     | -                                                             | 6. Skilled agricultural and fishery workers                 |                                            |                                                             |                                                           |                 |
| 7. ผู้ปฏิบัติงานด้านความสามารถฝีมือและธุรกิจการค้าที่เกี่ยวข้อง   | 8,755                     | -                                               | 3,606                                | 4,534                    | 444                                                            | -                           | -                                                                                                    | 171                                                   | -                                                             | 7. Craft and related trades workers                         |                                            |                                                             |                                                           |                 |
| 8. ผู้ปฏิบัติงานโรงงานและเครื่องจักรและผู้ปฏิบัติงานด้านการประกอบ | 879                       | -                                               | 363                                  | -                        | -                                                              | 515                         | -                                                                                                    | -                                                     | -                                                             | 8. Plant and machine operators and assemblers               |                                            |                                                             |                                                           |                 |
| 9. อาชีพขั้นพื้นฐานต่างๆ ในด้านเกษตรกรรมและการใช้ชีวิต            | 11,440                    | 1,579                                           | 2,030                                | 5,815                    | 334                                                            | -                           | -                                                                                                    | -                                                     | -                                                             | 9. Elementary occupations                                   |                                            |                                                             |                                                           |                 |
| 10. คนงานซึ่งมีชื่อแยกเป็นหมวดอื่น                                | -                         | -                                               | -                                    | -                        | -                                                              | -                           | -                                                                                                    | -                                                     | -                                                             | 10. Workers not classifiable by occupation                  |                                            |                                                             |                                                           |                 |
| หญิง                                                              | 24,569                    | 10,064                                          | 2,088                                | 6,335                    | 1,536                                                          | -                           | -                                                                                                    | -                                                     | -                                                             | FEMALE                                                      |                                            |                                                             |                                                           |                 |
| 1. ผู้ปฏิบัติงานตามข้าราชการระดับอาวุโสและผู้จัดการ               | -                         | -                                               | -                                    | -                        | -                                                              | -                           | -                                                                                                    | -                                                     | -                                                             | 1. Legislators, senior officials and managers               |                                            |                                                             |                                                           |                 |
| 2. ผู้ประกอบวิชาชีพด้านต่างๆ                                      | 1,987                     | -                                               | -                                    | -                        | -                                                              | -                           | -                                                                                                    | -                                                     | -                                                             | 2. Professionals                                            |                                            |                                                             |                                                           |                 |
| 3. ผู้ประกอบวิชาชีพด้านเทคนิคสาขาต่างๆ และอาชีพที่เกี่ยวข้อง      | 2,552                     | -                                               | -                                    | 2,552                    | -                                                              | -                           | -                                                                                                    | -                                                     | -                                                             | 3. Technicians and associate professionals                  |                                            |                                                             |                                                           |                 |
| 4. เสมียน                                                         | 556                       | -                                               | -                                    | 87                       | -                                                              | -                           | 131                                                                                                  | -                                                     | -                                                             | 4. Clerks                                                   |                                            |                                                             |                                                           |                 |
| 5. พนักงานบริการและพนักงานในร้านค้าและตลาด                        | 6,835                     | -                                               | -                                    | 3,654                    | -                                                              | -                           | 1,406                                                                                                | -                                                     | -                                                             | 5. Service workers and shop and market sales workers        |                                            |                                                             |                                                           |                 |
| 6. ผู้ปฏิบัติงานที่มีชื่อในด้านเกษตรกรรมและการประมง               | 2,400                     | 2,400                                           | -                                    | -                        | -                                                              | -                           | -                                                                                                    | -                                                     | -                                                             | 6. Skilled agricultural and fishery workers                 |                                            |                                                             |                                                           |                 |
| 7. ผู้ปฏิบัติงานด้านความสามารถฝีมือและธุรกิจการค้าที่เกี่ยวข้อง   | 828                       | -                                               | 786                                  | -                        | 42                                                             | -                           | -                                                                                                    | -                                                     | -                                                             | 7. Craft and related trades workers                         |                                            |                                                             |                                                           |                 |
| 8. ผู้ปฏิบัติงานโรงงานและเครื่องจักรและผู้ปฏิบัติงานด้านการประกอบ | 1,302                     | -                                               | 1,302                                | -                        | -                                                              | -                           | -                                                                                                    | -                                                     | -                                                             | 8. Plant and machine operators and assemblers               |                                            |                                                             |                                                           |                 |
| 9. อาชีพขั้นพื้นฐานต่างๆ ในด้านเกษตรกรรมและการใช้ชีวิต            | 8,110                     | 7,664                                           | -                                    | -                        | -                                                              | -                           | -                                                                                                    | -                                                     | -                                                             | 9. Elementary occupations                                   |                                            |                                                             |                                                           |                 |
| 10. คนงานซึ่งมีชื่อแยกเป็นหมวดอื่น                                | -                         | -                                               | -                                    | -                        | -                                                              | -                           | -                                                                                                    | -                                                     | -                                                             | 10. Workers not classifiable by occupation                  |                                            |                                                             |                                                           |                 |

ตารางที่ 14 จำนวนผู้ว่างงาน ที่เคยทำงานมาก่อน จำนวนคนอาชีพที่ครั้งสุดท้าย อุตสาหกรรมที่ครั้งสุดท้ายทำงานตาม เพศ ภาคตะวันออกเฉียงเหนือ (ต่อ)

TABLE 14 UNEMPLOYED PERSONS, EVER WORKED BY LAST OCCUPATION, LAST INDUSTRY, SEX, NORTHEASTERN REGION (Contd.)

| อาชีพที่ครั้งสุดท้าย                                                   | อุตสาหกรรมที่ครั้งสุดท้าย (ต่อ) Last Industry (Contd.) |                                                                                          |                                                                                   |                                                                           |                       |                                                                |                                                                     |                                  |                                              |                                            | ไม่ทราบ<br>Unknown | LAST OCCUPATION |   |   |   |                                                         |
|------------------------------------------------------------------------|--------------------------------------------------------|------------------------------------------------------------------------------------------|-----------------------------------------------------------------------------------|---------------------------------------------------------------------------|-----------------------|----------------------------------------------------------------|---------------------------------------------------------------------|----------------------------------|----------------------------------------------|--------------------------------------------|--------------------|-----------------|---|---|---|---------------------------------------------------------|
|                                                                        | กิจกรรม<br>อาชีพ<br>Real estate<br>activities          | กิจกรรมทางอาชีพ<br>วิทย์และเทคโนโลยี<br>Professional, scientific<br>technical activities | การบริหาร<br>และ<br>บริการ<br>Administrative<br>and support<br>service activities | การบริหารราชการ<br>และ<br>บริการ<br>Public admin-<br>istration<br>defence | การศึกษา<br>Education | กิจกรรมด้านสุขภาพ<br>และ<br>สังคม<br>Health and<br>social work | ศิลปะ<br>ความบันเทิง<br>และ<br>นันทนาการ<br>Art, entertain-<br>ment | บริการด้านอื่นๆ<br>Other service | งานในครัวเรือน<br>Activities of<br>household | กิจกรรมนอก<br>เขต<br>Extra-<br>territorial |                    |                 |   |   |   |                                                         |
| ชาย                                                                    |                                                        |                                                                                          |                                                                                   |                                                                           |                       |                                                                |                                                                     |                                  |                                              |                                            |                    |                 |   |   |   |                                                         |
| 1. ผู้เป็นผู้ถือหุ้น นายช่างราชการระดับอาวุโส<br>และผู้จัดการ          | -                                                      | -                                                                                        | -                                                                                 | 5,313                                                                     | -                     | -                                                              | -                                                                   | 156                              | -                                            | -                                          | 1,206              | -               | - | - | - | 1. Legislators, senior officials<br>and managers        |
| 2. ผู้ประกอบวิชาชีพด้านต่างๆ                                           | -                                                      | -                                                                                        | -                                                                                 | 3,662                                                                     | -                     | -                                                              | -                                                                   | -                                | -                                            | -                                          | -                  | -               | - | - | - | 2. Professionals                                        |
| 3. ผู้ประกอบวิชาชีพด้านเทคนิคสาขาต่างๆ<br>และอาชีพที่เกี่ยวข้อง        | -                                                      | -                                                                                        | -                                                                                 | -                                                                         | -                     | -                                                              | -                                                                   | -                                | -                                            | -                                          | -                  | -               | - | - | - | 3. Technicians and associate<br>professionals           |
| 4. เสมียน                                                              | -                                                      | -                                                                                        | -                                                                                 | 1,176                                                                     | -                     | -                                                              | -                                                                   | -                                | -                                            | -                                          | -                  | -               | - | - | - | 4. Clerks                                               |
| 5. พนักงานบริการและพนักงานในร้านค้า<br>และตลาด                         | -                                                      | -                                                                                        | -                                                                                 | -                                                                         | -                     | -                                                              | -                                                                   | 156                              | -                                            | -                                          | -                  | -               | - | - | - | 5. Service workers and shop and market<br>sales workers |
| 6. ผู้ปฏิบัติงานที่มีชื่อในด้านเกษตร<br>และการประมง                    | -                                                      | -                                                                                        | -                                                                                 | -                                                                         | -                     | -                                                              | -                                                                   | -                                | -                                            | -                                          | -                  | -               | - | - | - | 6. Skilled agricultural and fishery<br>workers          |
| 7. ผู้ปฏิบัติงานด้านความสามารถทางฝีมือ<br>และธุรกิจการค้าที่เกี่ยวข้อง | -                                                      | -                                                                                        | -                                                                                 | -                                                                         | -                     | -                                                              | -                                                                   | -                                | -                                            | -                                          | -                  | -               | - | - | - | 7. Craft and related trades<br>workers                  |
| 8. ผู้ปฏิบัติงานโรงงานและเครื่องจักร<br>และผู้ปฏิบัติงานด้านการประกอบ  | -                                                      | -                                                                                        | -                                                                                 | -                                                                         | -                     | -                                                              | -                                                                   | -                                | -                                            | -                                          | -                  | -               | - | - | - | 8. Plant and machine operators<br>and assemblers        |
| 9. อาชีพขั้นพื้นฐานต่างๆ ในด้านกรขาย<br>และการให้บริการ                | -                                                      | -                                                                                        | -                                                                                 | 476                                                                       | -                     | -                                                              | -                                                                   | -                                | -                                            | 1,206                                      | -                  | -               | - | - | - | 9. Elementary occupations                               |
| 10. คนงานที่มีชื่อในหมวดอื่น                                           | -                                                      | -                                                                                        | -                                                                                 | -                                                                         | -                     | -                                                              | -                                                                   | -                                | -                                            | -                                          | -                  | -               | - | - | - | 10. Workers not classifiable by occupation              |
| หญิง                                                                   |                                                        |                                                                                          |                                                                                   |                                                                           |                       |                                                                |                                                                     |                                  |                                              |                                            |                    |                 |   |   |   |                                                         |
| 1. ผู้เป็นผู้ถือหุ้น นายช่างราชการระดับอาวุโส<br>และผู้จัดการ          | -                                                      | -                                                                                        | 1,449                                                                             | 466                                                                       | 2,140                 | 185                                                            | -                                                                   | -                                | -                                            | -                                          | 326                | -               | - | - | - | FEMALE                                                  |
| 2. ผู้ประกอบวิชาชีพด้านต่างๆ                                           | -                                                      | -                                                                                        | -                                                                                 | -                                                                         | 1,802                 | 185                                                            | -                                                                   | -                                | -                                            | -                                          | -                  | -               | - | - | - | 1. Legislators, senior officials<br>and managers        |
| 3. ผู้ประกอบวิชาชีพด้านเทคนิคสาขาต่างๆ<br>และอาชีพที่เกี่ยวข้อง        | -                                                      | -                                                                                        | -                                                                                 | -                                                                         | -                     | -                                                              | -                                                                   | -                                | -                                            | -                                          | -                  | -               | - | - | - | 2. Professionals                                        |
| 4. เสมียน                                                              | -                                                      | -                                                                                        | -                                                                                 | -                                                                         | 338                   | -                                                              | -                                                                   | -                                | -                                            | -                                          | -                  | -               | - | - | - | 3. Technicians and associate<br>professionals           |
| 5. พนักงานบริการและพนักงานในร้านค้า<br>และตลาด                         | -                                                      | -                                                                                        | 1,449                                                                             | -                                                                         | -                     | -                                                              | -                                                                   | -                                | -                                            | -                                          | 326                | -               | - | - | - | 4. Clerks                                               |
| 6. ผู้ปฏิบัติงานที่มีชื่อในด้านเกษตร<br>และการประมง                    | -                                                      | -                                                                                        | -                                                                                 | -                                                                         | -                     | -                                                              | -                                                                   | -                                | -                                            | -                                          | -                  | -               | - | - | - | 5. Service workers and shop and market<br>sales workers |
| 7. ผู้ปฏิบัติงานด้านความสามารถทางฝีมือ<br>และธุรกิจการค้าที่เกี่ยวข้อง | -                                                      | -                                                                                        | -                                                                                 | -                                                                         | -                     | -                                                              | -                                                                   | -                                | -                                            | -                                          | -                  | -               | - | - | - | 6. Skilled agricultural and fishery<br>workers          |
| 8. ผู้ปฏิบัติงานโรงงานและเครื่องจักร<br>และผู้ปฏิบัติงานด้านการประกอบ  | -                                                      | -                                                                                        | -                                                                                 | -                                                                         | -                     | -                                                              | -                                                                   | -                                | -                                            | -                                          | -                  | -               | - | - | - | 7. Craft and related trades<br>workers                  |
| 9. อาชีพขั้นพื้นฐานต่างๆ ในด้านกรขาย<br>และการให้บริการ                | -                                                      | -                                                                                        | -                                                                                 | 466                                                                       | -                     | -                                                              | -                                                                   | -                                | -                                            | -                                          | -                  | -               | - | - | - | 8. Plant and machine operators<br>and assemblers        |
| 10. คนงานที่มีชื่อในหมวดอื่น                                           | -                                                      | -                                                                                        | -                                                                                 | -                                                                         | -                     | -                                                              | -                                                                   | -                                | -                                            | -                                          | -                  | -               | - | - | - | 9. Elementary occupations                               |
|                                                                        | -                                                      | -                                                                                        | -                                                                                 | -                                                                         | -                     | -                                                              | -                                                                   | -                                | -                                            | -                                          | -                  | -               | - | - | - | 10. Workers not classifiable by occupation              |



ตารางที่ 14 จำนวนผู้ว่างงาน ที่เคยทำงานก่อน จ้างตามอาชีพที่ทำงานครั้งสุดท้าย อุตสาหกรรมที่ทำงานครั้งสุดท้าย เพศ และเขตการปกครอง ภาคตะวันออกเฉียงเหนือ (ต่อ)

TABLE 14 UNEMPLOYED PERSONS, EVER WORKED BY LAST OCCUPATION, LAST INDUSTRY, SEX AND AREA, NORTHEASTERN REGION (Contd.)

| อาชีพที่ทำงานครั้งสุดท้าย                                          | อุตสาหกรรมที่ทำงานครั้งสุดท้าย    |                        |               |             |                           |              |                                      |              |                                      |                               | รวม       | อาชีพว่างงานและ การประกอบอาชีพ | LAST OCCUPATION |                             |                                               |                               |                                            |           |                                                      |                                             |                                     |                                               |                           |                                           |   |
|--------------------------------------------------------------------|-----------------------------------|------------------------|---------------|-------------|---------------------------|--------------|--------------------------------------|--------------|--------------------------------------|-------------------------------|-----------|--------------------------------|-----------------|-----------------------------|-----------------------------------------------|-------------------------------|--------------------------------------------|-----------|------------------------------------------------------|---------------------------------------------|-------------------------------------|-----------------------------------------------|---------------------------|-------------------------------------------|---|
|                                                                    | เกษตรกรรม การปศุสัตว์ และการประมง | เหมืองแร่ และเหมืองหิน | การทำเหมือง   | การผลิต     | ไฟฟ้า ก๊าซ ไอน้ำระบบรับ   | อากาศ        | Water supply and sewerage            | Construction | Transport, storage and communication | การค้าปลีก และการขนส่ง        |           |                                |                 | ที่พักแรมและบริการด้านอาหาร | ข้อมูลข่าวสาร และการสื่อสาร                   | กิจกรรมการเงินและการประกันภัย |                                            |           |                                                      |                                             |                                     |                                               |                           |                                           |   |
| Total                                                              | Agriculture                       | Mining                 | Manufacturing | Electricity | Water supply and sewerage | Construction | Transport, storage and communication | Trade        | Accommodation and food service       | Information and communication | Financial | Intermediation                 | TOTAL           | MALE                        | 1. Legislators, senior officials and managers | 2. Professionals              | 3. Technicians and associate professionals | 4. Clerks | 5. Service workers and shop and market sales workers | 6. Skilled agricultural and fishery workers | 7. Craft and related trades workers | 8. Plant and machine operators and assemblers | 9. Elementary occupations | 10. Workers not classifiable by occupator |   |
| ยอดรวม                                                             | 397                               | -                      | 2,212         | -           | -                         | 371          | 2,459                                | -            | 875                                  | 171                           | 52        | 52                             | 8,089           |                             |                                               |                               |                                            |           |                                                      |                                             |                                     |                                               |                           |                                           |   |
| ชาย                                                                | 114                               | -                      | 1,532         | -           | -                         | 371          | 1,198                                | -            | 308                                  | 171                           | 52        | 52                             | 4,378           |                             |                                               |                               |                                            |           |                                                      |                                             |                                     |                                               |                           |                                           |   |
| 1. ผู้ปฏิบัติงานหน่วยข้าราชการระดับอาวุโสและผู้จัดการ              | -                                 | -                      | -             | -           | -                         | -            | -                                    | -            | -                                    | -                             | -         | -                              | -               | -                           | -                                             | -                             | -                                          | -         | -                                                    | -                                           | -                                   | -                                             | -                         | -                                         | - |
| 2. ผู้ประกอบวิชาชีพด้านต่างๆ                                       | -                                 | -                      | -             | -           | -                         | -            | -                                    | -            | -                                    | -                             | -         | -                              | -               | -                           | -                                             | -                             | -                                          | -         | -                                                    | -                                           | -                                   | -                                             | -                         | -                                         | - |
| 3. ผู้ประกอบวิชาชีพด้านเทคนิคหลากหลาย                              | -                                 | -                      | -             | -           | -                         | -            | -                                    | -            | -                                    | -                             | -         | -                              | 52              | -                           | -                                             | -                             | -                                          | -         | -                                                    | -                                           | -                                   | -                                             | -                         | -                                         | - |
| และอาชีพที่เกี่ยวข้อง                                              | -                                 | -                      | -             | -           | -                         | -            | -                                    | -            | -                                    | -                             | -         | -                              | -               | -                           | -                                             | -                             | -                                          | -         | -                                                    | -                                           | -                                   | -                                             | -                         | -                                         | - |
| 4. เสมียน                                                          | -                                 | -                      | -             | -           | -                         | -            | -                                    | -            | -                                    | -                             | -         | -                              | -               | -                           | -                                             | -                             | -                                          | -         | -                                                    | -                                           | -                                   | -                                             | -                         | -                                         | - |
| 5. พนักงานบริการและพนักงานในร้านค้าและตลาด                         | -                                 | -                      | -             | -           | -                         | -            | 420                                  | -            | 308                                  | -                             | -         | -                              | 884             | -                           | -                                             | -                             | -                                          | -         | -                                                    | -                                           | -                                   | -                                             | -                         | -                                         | - |
| 6. ผู้ปฏิบัติงานที่มีชื่อในด้านการเกษตรและการประมง                 | -                                 | -                      | -             | -           | -                         | -            | -                                    | -            | -                                    | -                             | -         | -                              | -               | -                           | -                                             | -                             | -                                          | -         | -                                                    | -                                           | -                                   | -                                             | -                         | -                                         | - |
| 7. ผู้ปฏิบัติงานด้านความสามารถทางฝีมือและธุรกิจการค้าที่เกี่ยวข้อง | -                                 | -                      | 1,168         | -           | -                         | 239          | 444                                  | -            | -                                    | 171                           | -         | -                              | 2,022           | -                           | -                                             | -                             | -                                          | -         | -                                                    | -                                           | -                                   | -                                             | -                         | -                                         | - |
| 8. ผู้ปฏิบัติงานโรงงานและเครื่องจักรและผู้ปฏิบัติงานด้านการประกอบ  | -                                 | -                      | 363           | -           | -                         | -            | -                                    | -            | -                                    | -                             | -         | -                              | 363             | -                           | -                                             | -                             | -                                          | -         | -                                                    | -                                           | -                                   | -                                             | -                         | -                                         | - |
| 9. อาชีพขั้นพื้นฐานต่างๆ ในด้านการขายและการให้บริการ               | 114                               | -                      | -             | -           | -                         | 132          | 334                                  | -            | -                                    | -                             | -         | -                              | 1,056           | -                           | -                                             | -                             | -                                          | -         | -                                                    | -                                           | -                                   | -                                             | -                         | -                                         | - |
| 10. คนงานซึ่งมิได้จำแนกไว้ในหมวดอื่น                               | -                                 | -                      | -             | -           | -                         | -            | -                                    | -            | -                                    | -                             | -         | -                              | -               | -                           | -                                             | -                             | -                                          | -         | -                                                    | -                                           | -                                   | -                                             | -                         | -                                         | - |

ตารางที่ 14 จำนวนผู้ว่างงาน ที่เคยทำงานมาก่อน จำนวนตามอาชีพที่ทำงานครั้งสุดท้าย อุตสาหกรรมที่ทำงานครั้งสุดท้าย เพศ และเขตการปกครอง ภาคตะวันออกเฉียงเหนือ (ต่อ)

TABLE 14 UNEMPLOYED PERSONS, EVER WORKED BY LAST OCCUPATION, LAST INDUSTRY, SEX AND AREA, NORTHEASTERN REGION (Contd.)

| อาชีพที่ทำงานครั้งสุดท้าย                                              | ในเขตเทศบาล MUNICIPAL AREA             |                                |                                             |                                       |              |                                         |                                   |                                  |                                   |                      | LAST OCCUPATION                                         |
|------------------------------------------------------------------------|----------------------------------------|--------------------------------|---------------------------------------------|---------------------------------------|--------------|-----------------------------------------|-----------------------------------|----------------------------------|-----------------------------------|----------------------|---------------------------------------------------------|
|                                                                        | เกษตรกรรม<br>การป่านไม้<br>และการประมง | การทำเหมืองแร่<br>และเหมืองหิน | การผลิต<br>ไฟฟ้า ก๊าซ<br>ไอน้ำระบบปรับอากาศ | การจำหน่าย น้ำดื่ม เบียร์<br>และประเภ | การก่อสร้าง  | การขนส่ง และ<br>สถานที่เก็บสินค้า       | ที่พักแรมและ<br>บริการด้านอาหาร   | ข้อมูลข่าวสาร<br>และการสื่อสาร   | กิจกรรมการเงินและ<br>การประกันภัย | การบริการ<br>การเงิน |                                                         |
| Total                                                                  | Agriculture                            | Mining                         | Manufacturing                               | Electricity                           | Construction | Transport, storage<br>and communication | Accommodation<br>and food service | Information<br>and communication | Financial<br>intermediation       | Intermediation       | SEX                                                     |
| หญิง                                                                   | 284                                    | -                              | 680                                         | -                                     | -            | 1,261                                   | 567                               | -                                | -                                 | -                    | FEMALE                                                  |
| 1. ผู้ปฏิบัติงานในครัวเรือน<br>และผู้จัดการ                            | -                                      | -                              | -                                           | -                                     | -            | -                                       | -                                 | -                                | -                                 | -                    | 1. Legislators, senior officials<br>and managers        |
| 2. ผู้ประกอบวิชาชีพด้านต่างๆ                                           | -                                      | -                              | -                                           | -                                     | -            | -                                       | -                                 | -                                | -                                 | -                    | 2. Professionals                                        |
| 3. ผู้ประกอบวิชาชีพด้านเทคนิคสาขาต่างๆ<br>และอาชีพที่เกี่ยวข้อง        | -                                      | -                              | -                                           | -                                     | -            | -                                       | -                                 | -                                | -                                 | -                    | 3. Technicians and associate<br>professionals           |
| 4. เสมียน                                                              | 556                                    | -                              | -                                           | -                                     | 87           | -                                       | 131                               | -                                | -                                 | -                    | 4. Clerks                                               |
| 5. พนักงานบริการและพนักงานในร้านค้า<br>และตลาด                         | 1,894                                  | -                              | -                                           | -                                     | 1,131        | -                                       | 437                               | -                                | -                                 | -                    | 5. Service workers and shop and market<br>sales workers |
| 6. ผู้ปฏิบัติงานที่มีฝีมือในด้านการเกษตร<br>และการประมง                | 216                                    | -                              | -                                           | -                                     | -            | -                                       | -                                 | -                                | -                                 | -                    | 6. Skilled agricultural and fishery<br>workers          |
| 7. ผู้ปฏิบัติงานด้านความสามารถทางฝีมือ<br>และธุรกิจการค้าที่เกี่ยวข้อง | 145                                    | -                              | 103                                         | -                                     | -            | 42                                      | -                                 | -                                | -                                 | -                    | 7. Craft and related trades<br>workers                  |
| 8. ผู้ปฏิบัติงานโรงงานและเครื่องจักร<br>และผู้ปฏิบัติงานด้านการประกอบ  | 577                                    | -                              | 577                                         | -                                     | -            | -                                       | -                                 | -                                | -                                 | -                    | 8. Plant and machine operators<br>and assemblers        |
| 9. อาชีพขั้นพื้นฐานต่างๆ ในด้านการขาย<br>และการให้บริการ               | 136                                    | 67                             | -                                           | -                                     | -            | -                                       | -                                 | -                                | -                                 | -                    | 9. Elementary occupations                               |
| 10. คนงานซึ่งไม่มีตำแหน่งจำแนกไว้ในหมวดอื่น                            | -                                      | -                              | -                                           | -                                     | -            | -                                       | -                                 | -                                | -                                 | -                    | 10. Workers not classifiable by occupation              |

ตารางที่ 14 จำนวนผู้ว่างงาน ที่เคยทำงานมาก่อน จำแนกตามอาชีพที่ครั้งสุดท้าย อุตสาหกรรมที่ครั้งสุดท้าย เพศ และเขตการปกครอง ภาคตะวันออกเฉียงเหนือ (ต่อ)

TABLE 14 UNEMPLOYED PERSONS, EVER WORKED BY LAST OCCUPATION, LAST INDUSTRY, SEX AND AREA, NORTHEASTERN REGION (Contd.)

| อาชีพที่ครั้งสุดท้าย                                               | ในเขตเทศบาล MUNICIPAL AREA |                                               |                                               |                               |           |                                     |                                |                 |                         |                    | ไม่ทราบ | LAST OCCUPATION                                      |
|--------------------------------------------------------------------|----------------------------|-----------------------------------------------|-----------------------------------------------|-------------------------------|-----------|-------------------------------------|--------------------------------|-----------------|-------------------------|--------------------|---------|------------------------------------------------------|
|                                                                    | กิจกรรม อสังหาริมทรัพย์    | กิจกรรมทางวิชาชีพ วิทยาศาสตร์และเทคโนโลยี     | การบริหารสนับสนุน และป้องกันประเทศ            | การบริหารราชการ ป้องกันประเทศ | การศึกษา  | กิจกรรมด้านสุขภาพ งานสังคมสงเคราะห์ | ศิลปะ ความบันเทิง และนันทนาการ | บริการด้านอื่นๆ | งานในครัวเรือน          | กิจกรรมของ อสังการ |         |                                                      |
|                                                                    | Real estate activities     | Professional, scientific technical activities | Administrative and support service activities | Public administration defence | Education | Health and social work              | Art, entertainment             | Other service   | Activities of household | Extra-territorial  | Unknown |                                                      |
| <b>ยอดรวม</b>                                                      | -                          | -                                             | -                                             | 545                           | 338       | 185                                 | 156                            | 326             | -                       | -                  | -       | TOTAL                                                |
| <b>ชาย</b>                                                         | -                          | -                                             | -                                             | 476                           | -         | -                                   | 156                            | -               | -                       | -                  | -       | MALE                                                 |
| 1. ผู้ปฏิบัติงานนายจ้างราชการระดับอาวุโสและผู้จัดการ               | -                          | -                                             | -                                             | -                             | -         | -                                   | -                              | -               | -                       | -                  | -       | 1. Legislators, senior officials and managers        |
| 2. ผู้ประกอบวิชาชีพด้านต่างๆ                                       | -                          | -                                             | -                                             | -                             | -         | -                                   | -                              | -               | -                       | -                  | -       | 2. Professionals                                     |
| 3. ผู้ประกอบวิชาชีพด้านเทคนิคหลากหลาย                              | -                          | -                                             | -                                             | -                             | -         | -                                   | -                              | -               | -                       | -                  | -       | 3. Technicians and associate professionals           |
| และอาชีพที่เกี่ยวข้อง                                              | -                          | -                                             | -                                             | -                             | -         | -                                   | -                              | -               | -                       | -                  | -       | 4. Clerks                                            |
| 4. เสมียน                                                          | -                          | -                                             | -                                             | -                             | -         | -                                   | -                              | -               | -                       | -                  | -       | 5. Service workers and shop and market sales workers |
| 5. พนักงานบริการและพนักงานในร้านค้าและตลาด                         | -                          | -                                             | -                                             | -                             | -         | -                                   | 156                            | -               | -                       | -                  | -       | 6. Skilled agricultural and fishery workers          |
| 6. ผู้ปฏิบัติงานที่มีชื่อในด้านการเกษตรและการประมง                 | -                          | -                                             | -                                             | -                             | -         | -                                   | -                              | -               | -                       | -                  | -       | 7. Craft and related trades workers                  |
| 7. ผู้ปฏิบัติงานด้านความสามารถทางฝีมือและธุรกิจการค้าที่เกี่ยวข้อง | -                          | -                                             | -                                             | -                             | -         | -                                   | -                              | -               | -                       | -                  | -       | 8. Plant and machine operators and assemblers        |
| 8. ผู้ปฏิบัติการโรงงานและเครื่องจักรและผู้ปฏิบัติงานด้านการประกอบ  | -                          | -                                             | -                                             | -                             | -         | -                                   | -                              | -               | -                       | -                  | -       | 9. Elementary occupations                            |
| 9. อาชีพขั้นพื้นฐานต่างๆ ในด้านการขายและการให้บริการ               | -                          | -                                             | -                                             | 476                           | -         | -                                   | -                              | -               | -                       | -                  | -       | 10. Workers not classifiable by occupation           |
| 10. คนงานซึ่งมีได้จำแนกไว้ในหมวดอื่น                               | -                          | -                                             | -                                             | -                             | -         | -                                   | -                              | -               | -                       | -                  | -       |                                                      |

ตารางที่ 14 จำนวนผู้ว่างงาน ที่เคยทำงานมาก่อน จำนวนคนอาชีพที่ทำงานครั้งสุดท้าย อุตสาหกรรมที่ทำงานครั้งสุดท้าย เพศ และเขตการปกครอง ภาคตะวันออกเฉียงเหนือ (ต่อ)

TABLE 14 UNEMPLOYED PERSONS, EVER WORKED BY LAST OCCUPATION, LAST INDUSTRY, SEX AND AREA, NORTHEASTERN REGION (Contd.)

| อาชีพที่ทำงานครั้งสุดท้าย                                              | ในเขตเทศบาล MUNICIPAL AREA |                                                  |                                                  |                                    |           |                                        |                                   |                 |                            |                       | LAST OCCUPATION |                                                         |
|------------------------------------------------------------------------|----------------------------|--------------------------------------------------|--------------------------------------------------|------------------------------------|-----------|----------------------------------------|-----------------------------------|-----------------|----------------------------|-----------------------|-----------------|---------------------------------------------------------|
|                                                                        | กิจกรรม<br>อสังหาริมทรัพย์ | กิจกรรมทางวิชาชีพ<br>วิทย์และเทคโนโลยี           | การบริหารสนับสนุน<br>และป้องกันประเทศ            | การบริหารราชการ<br>ป้องกันประเทศ   | การศึกษา  | กิจกรรมด้านสุขภาพ<br>งานสังคมสงเคราะห์ | ศิลปะ ความบันเทิง<br>และนันทนาการ | บริการด้านอื่นๆ | งานในครัวเรือน<br>ส่วนตัว  | กิจกรรมของ<br>องค์กร  |                 | ไม่ทราบ                                                 |
|                                                                        | Real estate<br>activities  | Professional, scientific<br>technical activities | Administrative<br>and support service activities | Public admin-<br>istration defence | Education | Health and<br>social work              | Art, entertainment                | Other service   | Activities of<br>household | Extra-<br>territorial | Unknown         |                                                         |
| หญิง                                                                   | -                          | -                                                | -                                                | 69                                 | 338       | 185                                    | -                                 | 326             | -                          | -                     | -               | FEMALE                                                  |
| 1. ผู้ที่อยู่ติดถนน ข้างราชการระดับอาวุโส<br>และผู้จัดการ              | -                          | -                                                | -                                                | -                                  | -         | -                                      | -                                 | -               | -                          | -                     | -               | 1. Legislators, senior officials<br>and managers        |
| 2. ผู้ประกอบวิชาชีพด้านต่างๆ                                           | -                          | -                                                | -                                                | -                                  | -         | 185                                    | -                                 | -               | -                          | -                     | -               | 2. Professionals                                        |
| 3. ผู้ประกอบวิชาชีพด้านเทคนิคสาขาต่างๆ<br>และอาชีพที่เกี่ยวข้อง        | -                          | -                                                | -                                                | -                                  | -         | -                                      | -                                 | -               | -                          | -                     | -               | 3. Technicians and associate<br>professionals           |
| 4. เสมียน                                                              | -                          | -                                                | -                                                | -                                  | 338       | -                                      | -                                 | -               | -                          | -                     | -               | 4. Clerks                                               |
| 5. พนักงานบริการและพนักงานในร้านค้า<br>และตลาด                         | -                          | -                                                | -                                                | -                                  | -         | -                                      | -                                 | 326             | -                          | -                     | -               | 5. Service workers and shop and market<br>sales workers |
| 6. ผู้ปฏิบัติงานที่มีฝีมือในด้านการเกษตร<br>และการประมง                | -                          | -                                                | -                                                | -                                  | -         | -                                      | -                                 | -               | -                          | -                     | -               | 6. Skilled agricultural and fishery<br>workers          |
| 7. ผู้ปฏิบัติงานด้านความสามารถทางฝีมือ<br>และธุรกิจการค้าที่เกี่ยวข้อง | -                          | -                                                | -                                                | -                                  | -         | -                                      | -                                 | -               | -                          | -                     | -               | 7. Craft and related trades<br>workers                  |
| 8. ผู้ปฏิบัติงานโรงงานและเครื่องจักร<br>และผู้ปฏิบัติงานด้านการประกอบ  | -                          | -                                                | -                                                | -                                  | -         | -                                      | -                                 | -               | -                          | -                     | -               | 8. Plant and machine operators<br>and assemblers        |
| 9. อาชีพขั้นพื้นฐานต่างๆ ในด้านการขาย<br>และการให้บริการ               | -                          | -                                                | -                                                | 69                                 | -         | -                                      | -                                 | -               | -                          | -                     | -               | 9. Elementary occupations                               |
| 10. คนงานซึ่งมีได้จำแนกไว้ในหมวดอื่น                                   | -                          | -                                                | -                                                | -                                  | -         | -                                      | -                                 | -               | -                          | -                     | -               | 10. Workers not classifiable by occupation              |

ตารางที่ 14 จำนวนผู้ว่างงาน ที่เคยทำงานมาก่อน จำแนกตามอาชีพที่ทำงานครั้งสุดท้าย อุตสาหกรรมที่ทำงานครั้งสุดท้าย เพศ และเขตการปกครอง ภาคตะวันออกเฉียงเหนือ (ต่อ)

TABLE 14 UNEMPLOYED PERSONS, EVER WORKED BY LAST OCCUPATION, LAST INDUSTRY SEX AND AREA, NORTHEASTERN REGION (Contd.)

| อาชีพที่ทำงานครั้งสุดท้าย                                              | นอกเขตเทศบาล NON-MUNICIPAL AREA              |                                       |                                |                                         |                                 |                                      |                                         |                                   |                           |                                 | อาชีพที่ว่างงาน<br>LAST OCCUPATION                             |
|------------------------------------------------------------------------|----------------------------------------------|---------------------------------------|--------------------------------|-----------------------------------------|---------------------------------|--------------------------------------|-----------------------------------------|-----------------------------------|---------------------------|---------------------------------|----------------------------------------------------------------|
|                                                                        | อุตสาหกรรมที่ทำงานครั้งสุดท้าย Last Industry |                                       |                                |                                         |                                 |                                      |                                         |                                   |                           |                                 |                                                                |
|                                                                        | รวม                                          | เกษตรกรรม<br>และการประมง<br>และป่าไม้ | การทำเหมืองแร่<br>และเหมืองหิน | การผลิต<br>และประกอบ<br>เครื่องใช้ไฟฟ้า | ก๊าซ<br>และระบบปรับอากาศ        | การจำหน่าย<br>น้ำประปา<br>และน้ำเสีย | การก่อสร้าง                             | การก่อสร้าง<br>และประปา           | การขนส่ง<br>และเก็บสินค้า | ที่พักแรมและ<br>บริการด้านอาหาร |                                                                |
| Total                                                                  | Agriculture                                  | Mining                                | Manufacturing                  | Electricity                             | Water supply<br>sewerage, waste | Construction                         | Transport, storage<br>and communication | Accommodation<br>and food service | Information               | Financial<br>intermediation     | TOTAL                                                          |
| ยอดรวม                                                                 | 53,160                                       | 19,997                                | -                              | 5,876                                   | -                               | 9,977                                | 6,154                                   | 515                               | 969                       | -                               | TOTAL                                                          |
| ชาย                                                                    | 32,301                                       | 10,217                                | -                              | 4,468                                   | -                               | 9,977                                | 1,079                                   | 515                               | -                         | -                               | MALE                                                           |
| 1. ผู้ปฏิบัติงานนายจ้างราชการระดับอาวุโส<br>และผู้จัดการ               | 3,662                                        | -                                     | -                              | -                                       | -                               | -                                    | -                                       | -                                 | -                         | -                               | 1. Legislator, senior officials<br>and manage<br>professionals |
| 2. ผู้ประกอบอาชีพด้านต่างๆ                                             | -                                            | -                                     | -                              | -                                       | -                               | -                                    | -                                       | -                                 | -                         | -                               | 2. Professionals                                               |
| 3. ผู้ประกอบวิชาชีพด้านเทคนิคสาขาต่างๆ<br>และอาชีพที่เกี่ยวข้อง        | -                                            | -                                     | -                              | -                                       | -                               | -                                    | -                                       | -                                 | -                         | -                               | 3. Technicians and associate<br>professionals                  |
| 4. เสมียน                                                              | 1,176                                        | -                                     | -                              | -                                       | -                               | -                                    | -                                       | -                                 | -                         | -                               | 4. Clerks                                                      |
| 5. พนักงานบริการและพนักงานในร้านค้า<br>และตลาด                         | 1,079                                        | -                                     | -                              | -                                       | -                               | -                                    | 1,079                                   | -                                 | -                         | -                               | 5. Service workers and shop and market<br>sales workers        |
| 6. ผู้ปฏิบัติงานที่มีฝีมือในด้านการเกษตร<br>และการประมง                | 8,752                                        | 8,752                                 | -                              | -                                       | -                               | -                                    | -                                       | -                                 | -                         | -                               | 6. Skilled agricultural and fishery<br>workers                 |
| 7. ผู้ปฏิบัติงานด้านความสามารถทางฝีมือ<br>และธุรกิจการค้าที่เกี่ยวข้อง | 6,733                                        | -                                     | -                              | 2,438                                   | -                               | 4,295                                | -                                       | -                                 | -                         | -                               | 7. Craftsmen and related trades<br>workers                     |
| 8. ผู้ปฏิบัติการโรงงานและเครื่องจักร<br>และผู้ปฏิบัติงานด้านการประกอบ  | 515                                          | -                                     | -                              | -                                       | -                               | -                                    | -                                       | 515                               | -                         | -                               | 8. Plant and machine operators<br>and assemblers               |
| 9. อาชีพขั้นพื้นฐานต่างๆ ในด้านการขาย<br>และการให้บริการ               | 10,384                                       | 1,465                                 | -                              | 2,030                                   | -                               | 5,682                                | -                                       | -                                 | -                         | -                               | 9. Elementary occupations                                      |
| 10. คนงานซึ่งมิได้จำแนกไว้ในหมวดอื่น                                   | -                                            | -                                     | -                              | -                                       | -                               | -                                    | -                                       | -                                 | -                         | -                               | 10. Workers not classifiable by occupation                     |

ตารางที่ 14 จำนวนผู้ว่างงาน ที่เคยทำงานมาก่อน จำแนกตามอาชีพที่ทำงานครั้งสุดท้าย อุตสาหกรรมที่ทำงานครั้งสุดท้าย เพศ และเขตการปกครอง ภาคตะวันออกเฉียงเหนือ (ต่อ)

TABLE 14 UNEMPLOYED PERSONS, EVER WORKED BY LAST OCCUPATION, LAST INDUSTRY SEX AND AREA, NORTHEASTERN REGION (Contd.)

ไตรมาสที่ 2/2556 : Quarter 2/2013

| อาชีพที่ทำงานครั้งสุดท้าย                                              | นอกเขตเทศบาล NON-MUNICIPAL AREA              |                                                       |                                              |                          |                                                        |                                                         |                             |                                                                        |                                                                      |                                                                    | LAST OCCUPATION |                                                                  |   |   |   |                                                         |
|------------------------------------------------------------------------|----------------------------------------------|-------------------------------------------------------|----------------------------------------------|--------------------------|--------------------------------------------------------|---------------------------------------------------------|-----------------------------|------------------------------------------------------------------------|----------------------------------------------------------------------|--------------------------------------------------------------------|-----------------|------------------------------------------------------------------|---|---|---|---------------------------------------------------------|
|                                                                        | อุตสาหกรรมที่ทำงานครั้งสุดท้าย Last Industry |                                                       |                                              |                          |                                                        |                                                         |                             |                                                                        |                                                                      |                                                                    |                 |                                                                  |   |   |   |                                                         |
|                                                                        | รวม                                          | เกษตรกรรม<br>การป่านไม้<br>และการประมง<br>Agriculture | การทำ<br>เหมืองแร่<br>และเหมืองหิน<br>Mining | การผลิต<br>Manufacturing | ไฟฟ้า ก๊าซ<br>ไฮโดรเจนปรับปรุง<br>อากาศ<br>Electricity | น้ำประปา<br>และประปา<br>Water supply<br>sewerage, waste | การก่อสร้าง<br>Construction | การขนส่ง<br>การขนถ่าย<br>การขนส่ง<br>Transport, storage<br>and service | ที่พักแรมและ<br>บริการด้านอาหาร<br>Accommodation<br>and food service | ข้อมูลข่าวสาร<br>และการสื่อสาร<br>Information<br>and communication |                 | กิจกรรมการเงินและ<br>การประกันภัย<br>Financial<br>intermediation |   |   |   |                                                         |
| หญิง                                                                   | 20,858                                       | 9,780                                                 | -                                            | 1,408                    | -                                                      | -                                                       | -                           | 5,074                                                                  | -                                                                    | 969                                                                | -               | -                                                                | - | - | - | FEMALE                                                  |
| 1. ผู้ที่อยู่คนเดียว ข้าราชการระดับอาวุโส<br>และผู้จัดการ              | -                                            | -                                                     | -                                            | -                        | -                                                      | -                                                       | -                           | -                                                                      | -                                                                    | -                                                                  | -               | -                                                                | - | - | - | 1. Legislator, senior officials<br>and manage           |
| 2. ผู้ประกอบวิชาชีพด้านต่างๆ                                           | 1,802                                        | -                                                     | -                                            | -                        | -                                                      | -                                                       | -                           | -                                                                      | -                                                                    | -                                                                  | -               | -                                                                | - | - | - | 2. Professionals                                        |
| 3. ผู้ประกอบวิชาชีพด้านเทคนิคสาขาต่างๆ<br>และอาชีพที่เกี่ยวข้อง        | 2,552                                        | -                                                     | -                                            | -                        | -                                                      | -                                                       | -                           | 2,552                                                                  | -                                                                    | -                                                                  | -               | -                                                                | - | - | - | 3. Technicians and associate<br>professionals           |
| 4. เสมียน                                                              | -                                            | -                                                     | -                                            | -                        | -                                                      | -                                                       | -                           | -                                                                      | -                                                                    | -                                                                  | -               | -                                                                | - | - | - | 4. Clerks                                               |
| 5. พนักงานบริการและพนักงานในร้านค้า<br>และตลาด                         | 4,941                                        | -                                                     | -                                            | -                        | -                                                      | -                                                       | -                           | 2,522                                                                  | -                                                                    | 969                                                                | -               | -                                                                | - | - | - | 5. Service workers and shop and market<br>sales workers |
| 6. ผู้ปฏิบัติงานที่มีฝีมือในด้านการเกษตร<br>และการประมง                | 2,183                                        | 2,183                                                 | -                                            | -                        | -                                                      | -                                                       | -                           | -                                                                      | -                                                                    | -                                                                  | -               | -                                                                | - | - | - | 6. Skilled agricultural and fishery<br>workers          |
| 7. ผู้ปฏิบัติงานด้านความสามารถทางฝีมือ<br>และธุรกิจการค้าที่เกี่ยวข้อง | 682                                          | -                                                     | -                                            | 682                      | -                                                      | -                                                       | -                           | -                                                                      | -                                                                    | -                                                                  | -               | -                                                                | - | - | - | 7. Craftsmen and related trades<br>workers              |
| 8. ผู้ปฏิบัติงานโรงงานและเครื่องจักร<br>และผู้ปฏิบัติงานด้านการประกอบ  | 725                                          | -                                                     | -                                            | 725                      | -                                                      | -                                                       | -                           | -                                                                      | -                                                                    | -                                                                  | -               | -                                                                | - | - | - | 8. Plant and machine operators<br>and assemblers        |
| 9. อาชีพขั้นพื้นฐานต่างๆ ในด้านการขาย<br>และการให้บริการ               | 7,973                                        | 7,596                                                 | -                                            | -                        | -                                                      | -                                                       | -                           | -                                                                      | -                                                                    | -                                                                  | -               | -                                                                | - | - | - | 9. Elementary occupations                               |
| 10. คนงานซึ่งมีผู้จ้างแม่ไปไม่หมดก่อน                                  | -                                            | -                                                     | -                                            | -                        | -                                                      | -                                                       | -                           | -                                                                      | -                                                                    | -                                                                  | -               | -                                                                | - | - | - | 10. Workers not classifiable by occupation              |

ตารางที่ 14 จำนวนผู้ว่างงาน ที่เคยทำงานมาก่อน จำนวนตามอาชีพที่ทำงานครั้งสุดท้าย อุตสาหกรรมที่ทำงานครั้งสุดท้าย เพศ และเขตการปกครอง ภาคตะวันออกเฉียงเหนือ (ต่อ)

TABLE 14 UNEMPLOYED PERSONS, EVER WORKED BY LAST OCCUPATION, LAST INDUSTRY SEX AND AREA, NORTHEASTERN REGION (Contd.)

| อาชีพที่ทำงานครั้งสุดท้าย                                          | เมืองเขตเทศบาล NON-MUNICIPAL AREA |                                                   |                                               |                       |           |                        |                                   |                        |                         |                   | รวม     |                                                      |
|--------------------------------------------------------------------|-----------------------------------|---------------------------------------------------|-----------------------------------------------|-----------------------|-----------|------------------------|-----------------------------------|------------------------|-------------------------|-------------------|---------|------------------------------------------------------|
|                                                                    | กิจกรรมอสังหาริมทรัพย์            | กิจกรรมทางวิชาชีพ                                 | การบริหารสนับสนุนและป้องกันประเทศ             | การบริหารราชการ       | การศึกษา  | การดูแลสุขภาพ          | งานสังคมสงเคราะห์                 | งานบันเทิงและนันทนาการ | บริการด้านอื่นๆ         | งานในครัวเรือน    |         | กิจกรรมขององค์กร                                     |
|                                                                    | Real estate activities            | Professional, scientific and technical activities | Administrative and support service activities | Public administration | Education | Health and social work | Art, entertainment and recreation | Other service          | Activities of household | Extra-territorial | Unknown | LAST OCCUPATION                                      |
| <b>ยอดรวม</b>                                                      | -                                 | -                                                 | 1,449                                         | 5,214                 | 1,802     | -                      | -                                 | 1,206                  | -                       | -                 | -       | TOTAL                                                |
| <b>ชาย</b>                                                         | -                                 | -                                                 | -                                             | 4,837                 | -         | -                      | -                                 | 1,206                  | -                       | -                 | -       | MALE                                                 |
| 1. ผู้ปฏิบัติงานหน่วยราชการระดับอาวุโสและผู้จัดการ                 | -                                 | -                                                 | -                                             | -                     | -         | -                      | -                                 | -                      | -                       | -                 | -       | 1. Legislators, senior officials and managers        |
| 2. ผู้ประกอบวิชาชีพด้านต่างๆ                                       | -                                 | -                                                 | -                                             | 3,662                 | -         | -                      | -                                 | -                      | -                       | -                 | -       | 2. Professionals                                     |
| 3. ผู้ประกอบวิชาชีพด้านเทคนิคหลากหลายและอาชีพที่เกี่ยวข้อง         | -                                 | -                                                 | -                                             | -                     | -         | -                      | -                                 | -                      | -                       | -                 | -       | 3. Technicians and associate professionals           |
| 4. เสมียน                                                          | -                                 | -                                                 | -                                             | 1,176                 | -         | -                      | -                                 | -                      | -                       | -                 | -       | 4. Clerks                                            |
| 5. พนักงานบริการและพนักงานในร้านค้าและตลาด                         | -                                 | -                                                 | -                                             | -                     | -         | -                      | -                                 | -                      | -                       | -                 | -       | 5. Service workers and shop and market sales workers |
| 6. ผู้ปฏิบัติงานที่มีฝีมือในด้านการเกษตรและการประมง                | -                                 | -                                                 | -                                             | -                     | -         | -                      | -                                 | -                      | -                       | -                 | -       | 6. Skilled agricultural and fishery workers          |
| 7. ผู้ปฏิบัติงานด้านความสามารถทางฝีมือและธุรกิจการค้าที่เกี่ยวข้อง | -                                 | -                                                 | -                                             | -                     | -         | -                      | -                                 | -                      | -                       | -                 | -       | 7. Craft and related trades workers                  |
| 8. ผู้ปฏิบัติการโรงงานและเครื่องจักรและผู้ปฏิบัติงานด้านการประกอบ  | -                                 | -                                                 | -                                             | -                     | -         | -                      | -                                 | -                      | -                       | -                 | -       | 8. Plant and machine operators and assemblers        |
| 9. อาชีพขั้นพื้นฐานต่างๆ ในด้านการขายและการให้บริการ               | -                                 | -                                                 | -                                             | -                     | -         | -                      | -                                 | 1,206                  | -                       | -                 | -       | 9. Elementary occupations                            |
| 10. คนงานซึ่งมีได้จำแนกไว้ในหมวดอื่น                               | -                                 | -                                                 | -                                             | -                     | -         | -                      | -                                 | -                      | -                       | -                 | -       | 10. Workers not classifiable by occupation           |

ตารางที่ 14 จำนวนผู้ว่างงาน ที่เคยทำงานมาก่อน จำนวนตามอาชีพที่ทำงานครั้งสุดท้าย อุตสาหกรรมที่ทำงานครั้งสุดท้าย เพศ และเขตการปกครอง ภาคตะวันออกเฉียงเหนือ (ต่อ)

TABLE 14 UNEMPLOYED PERSONS, EVER WORKED BY LAST OCCUPATION, LAST INDUSTRY, SEX AND AREA, NORTHEASTERN REGION (Contd.)

| อาชีพที่ทำงานครั้งสุดท้าย                                           | เมืองเขตเทศบาล NON-MUNICIPAL AREA |                                               |                                               |                               |           |                        |                                                  |                 |                         |                   | LAST OCCUPATION |                                                      |
|---------------------------------------------------------------------|-----------------------------------|-----------------------------------------------|-----------------------------------------------|-------------------------------|-----------|------------------------|--------------------------------------------------|-----------------|-------------------------|-------------------|-----------------|------------------------------------------------------|
|                                                                     | กิจกรรมอสังหาริมทรัพย์            | กิจกรรมทางวิชาชีพ วิทยาศาสตร์ และเทคนิค       | การบริหารสนับสนุน และป้องกันประเทศ            | การบริหารราชการ ป้องกับประเทศ | การศึกษา  | งานสังคมสงเคราะห์      | กิจกรรมด้านสุขภาพ ศิลปะ ความบันเทิง และนันทนาการ | บริการด้านอื่นๆ | งานในครัวเรือน          | กิจกรรมขององค์กร  |                 | ไม่ทราบ                                              |
|                                                                     | Real estate activities            | Professional, scientific technical activities | Administrative and support service activities | Public administration         | Education | Health and social work | Art, entertainment and recreation                | Other service   | Activities of household | Extra-territorial | Unknown         |                                                      |
| หญิง                                                                | -                                 | -                                             | 1,449                                         | 377                           | 1,802     | -                      | -                                                | -               | -                       | -                 | -               | FEMALE                                               |
| 1. ผู้ปฏิบัติงานหน่วยราชการระดับอำเภอ/โต และผู้จัดการ               | -                                 | -                                             | -                                             | -                             | -         | -                      | -                                                | -               | -                       | -                 | -               | 1. Legislators, senior officials and managers        |
| 2. ผู้ประกอบวิชาชีพด้านต่างๆ                                        | -                                 | -                                             | -                                             | -                             | 1,802     | -                      | -                                                | -               | -                       | -                 | -               | 2. Professionals                                     |
| 3. ผู้ประกอบวิชาชีพด้านเทคนิคสาขาต่างๆ และอาชีพที่เกี่ยวข้อง        | -                                 | -                                             | -                                             | -                             | -         | -                      | -                                                | -               | -                       | -                 | -               | 3. Technicians and associate professionals           |
| 4. เสมียน                                                           | -                                 | -                                             | -                                             | -                             | -         | -                      | -                                                | -               | -                       | -                 | -               | 4. Clerks                                            |
| 5. พนักงานบริการและพนักงานร้านค้า และตลาด                           | -                                 | -                                             | 1,449                                         | -                             | -         | -                      | -                                                | -               | -                       | -                 | -               | 5. Service workers and shop and market sales workers |
| 6. ผู้ปฏิบัติงานที่มีฝีมือในด้านการเกษตร และการประมง                | -                                 | -                                             | -                                             | -                             | -         | -                      | -                                                | -               | -                       | -                 | -               | 6. Skilled agricultural and fishery workers          |
| 7. ผู้ปฏิบัติงานด้านความสามารถทางฝีมือ และธุรกิจการค้าที่เกี่ยวข้อง | -                                 | -                                             | -                                             | -                             | -         | -                      | -                                                | -               | -                       | -                 | -               | 7. Craft and related trades workers                  |
| 8. ผู้ปฏิบัติงานโรงงานและเครื่องจักร และผู้ปฏิบัติงานด้านการประกอบ  | -                                 | -                                             | -                                             | -                             | -         | -                      | -                                                | -               | -                       | -                 | -               | 8. Plant and machine operators and assemblers        |
| 9. อาชีพขั้นพื้นฐานต่างๆ ในด้านการขาย และการให้บริการ               | -                                 | -                                             | -                                             | 377                           | -         | -                      | -                                                | -               | -                       | -                 | -               | 9. Elementary occupations                            |
| 10. คนงานซึ่งมีได้จำแนกไว้ในหมวดอื่น                                | -                                 | -                                             | -                                             | -                             | -         | -                      | -                                                | -               | -                       | -                 | -               | 10. Workers not classifiable by occupation           |



ตารางที่ 15 จำนวนลูกจ้าง จำแนกตามค่าจ้างเฉลี่ย ผลประโยชน์อื่นๆ ที่ได้รับ อุตสาหกรรม ภาคตะวันออกเฉียงเหนือ

TABLE 15 EMPLOYEE BY AVERAGE WAGE, FRINGE BENEFIT, INDUSTRY, NORTHEASTERN REGION

หน่วยเป็นพัน : In Thousands

| อุตสาหกรรม                                                                                       | จำนวนลูกจ้าง<br>Total<br>Employee | ค่าจ้างเฉลี่ย   |         | ได้รับเป็นเงิน In Cash |                         | ลูกจ้างที่ได้รับผลประโยชน์อื่นๆ |               | Employee Receive Fringe Benefit |                         |                                                                                                                                  |  | INDUSTRY |
|--------------------------------------------------------------------------------------------------|-----------------------------------|-----------------|---------|------------------------|-------------------------|---------------------------------|---------------|---------------------------------|-------------------------|----------------------------------------------------------------------------------------------------------------------------------|--|----------|
|                                                                                                  |                                   | Average<br>Wage | 9,532.4 | โบนัส<br>Bonus         | ค่าล่วงเวลา<br>Overtime | เงินอื่นๆ<br>Other Income       | อาหาร<br>Food | เครื่องแต่งกาย<br>Clothes       | ที่อยู่อาศัย<br>Housing | อื่นๆ<br>Others                                                                                                                  |  |          |
| <b>ยอดรวม</b>                                                                                    | 4,148.2                           | 9,532.4         | 9.8     | 219.0                  | 437.3                   | 232.0                           | 10.6          | 86.2                            | 32.8                    | <b>TOTAL</b>                                                                                                                     |  |          |
| 1. เกษตรกรรม การป่าไม้ และการประมง                                                               | 551.6                             | 4,825.6         | 0.7     | 0.3                    | 2.9                     | 76.9                            | 1.8           | 5.8                             | 2.8                     | 1. Agriculture, forestry and fishing                                                                                             |  |          |
| 2. การทำเหมืองแร่ และเหมืองหิน                                                                   | 13.7                              | 7,635.8         | -       | 2.0                    | 1.5                     | 0.3                             | 0.3           | 0.8                             | -                       | 2. Mining and quarrying                                                                                                          |  |          |
| 3. การผลิต                                                                                       | 658.3                             | 7,708.4         | 1.0     | 97.5                   | 22.3                    | 33.8                            | 4.2           | 6.8                             | 10.0                    | 3. Manufacturing                                                                                                                 |  |          |
| 4. ไฟฟ้า ก๊าซ ไอน้ำและระบบปรับอากาศ                                                              | 23.6                              | 20,478.3        | -       | 2.3                    | 2.7                     | 0.3                             | -             | 2.4                             | 0.3                     | 4. Electricity, gas, steam and air conditioning supply                                                                           |  |          |
| 5. การจัดหา การจัดการและการบำบัดน้ำเสีย<br>ของเสีย และสิ่งปฏิกูล                                 | 12.0                              | 12,544.7        | -       | -                      | 1.6                     | -                               | -             | -                               | 0.7                     | 5. Water supply; sewerage, waste management<br>and remediation activities                                                        |  |          |
| 6. การก่อสร้าง                                                                                   | 825.9                             | 6,409.5         | 1.7     | 1.0                    | 7.8                     | 30.7                            | -             | 7.9                             | 13.2                    | 6. Construction                                                                                                                  |  |          |
| 7. การขนส่ง และการขอยืม การซ่อมยานยนต์                                                           | 528.9                             | 8,101.0         | 4.3     | 23.5                   | 37.2                    | 29.7                            | 0.7           | 5.7                             | -                       | 7. Wholesale and retail trade; repair of motor vehicles and motorcycles                                                          |  |          |
| 8. การขนส่ง และสถานที่เก็บสินค้า                                                                 | 62.6                              | 10,199.7        | 0.4     | 3.8                    | 12.2                    | 2.2                             | 0.4           | 3.3                             | 1.6                     | 8. Transportation and storage                                                                                                    |  |          |
| 9. ที่พักแรมและบริการด้านอาหาร                                                                   | 106.4                             | 6,839.8         | 0.2     | 2.9                    | 22.2                    | 33.4                            | 1.2           | 3.5                             | 0.9                     | 9. Accommodation and food service activities                                                                                     |  |          |
| 10. ข้อมูลข่าวสารและการสื่อสาร                                                                   | 17.1                              | 12,920.4        | -       | 0.3                    | 1.5                     | 0.3                             | -             | 0.5                             | -                       | 10. Information and communication                                                                                                |  |          |
| 11. กิจกรรมทางการเงินและการประกันภัย                                                             | 61.3                              | 15,705.0        | -       | 1.5                    | 9.1                     | 0.1                             | -             | 0.8                             | -                       | 11. Financial and insurance activities                                                                                           |  |          |
| 12. กิจกรรมอสังหาริมทรัพย์                                                                       | 6.7                               | 9,289.8         | -       | 0.3                    | 1.0                     | 0.3                             | -             | 0.1                             | -                       | 12. Real estate activities                                                                                                       |  |          |
| 13. กิจกรรมทางวิชาชีพ วิทยาศาสตร์ และเทคนิค                                                      | 19.8                              | 13,071.2        | -       | -                      | 5.8                     | 0.0                             | -             | 1.8                             | -                       | 13. Professional, scientific and technical activities                                                                            |  |          |
| 14. กิจกรรมการบริหารและการบริการสนับสนุน                                                         | 27.5                              | 8,434.6         | -       | 1.5                    | 0.5                     | 1.7                             | -             | 0.1                             | -                       | 14. Administrative and support service activities                                                                                |  |          |
| 15. การบริหารราชการ การป้องกันประเทศ<br>การประกันสังคม                                           | 544.7                             | 12,352.2        | 0.5     | 8.1                    | 104.4                   | 0.6                             | 0.7           | 19.8                            | 1.3                     | 15. Public administration and defence;<br>compulsory social security                                                             |  |          |
| 16. การศึกษา                                                                                     | 370.1                             | 22,296.4        | 0.6     | 1.9                    | 167.3                   | 4.2                             | 0.0           | 12.6                            | 0.7                     | 16. Education                                                                                                                    |  |          |
| 17. กิจกรรมด้านสุขภาพและงานสังคมสงเคราะห์                                                        | 211.2                             | 12,452.6        | 0.1     | 70.9                   | 27.9                    | 3.2                             | 1.1           | 11.7                            | 1.2                     | 17. Human health and social work activities                                                                                      |  |          |
| 18. ศิลปะ ความบันเทิง และนันทนาการ                                                               | 26.1                              | 8,551.5         | -       | 1.2                    | 6.7                     | 2.0                             | -             | 0.2                             | -                       | 18. Arts, entertainment and recreation                                                                                           |  |          |
| 19. กิจกรรมบริการด้านอื่น ๆ                                                                      | 40.5                              | 8,274.8         | -       | 0.4                    | 0.7                     | 3.3                             | -             | 0.6                             | -                       | 19. Other service activities                                                                                                     |  |          |
| 20. กิจกรรมการทำงานในครัวเรือนส่วนบุคคล<br>การผลิตสินค้าและบริการที่ดำเนินการเพื่อใช้ในครัวเรือน | 40.3                              | 5,428.9         | 0.3     | -                      | 2.1                     | 9.1                             | 0.3           | 2.0                             | -                       | 20. Activities of households as employers; undifferentiated goods<br>and services-producing activities of households for own use |  |          |
| 21. กิจกรรมขององค์กรระหว่างประเทศ                                                                | -                                 | -               | -       | -                      | -                       | -                               | -             | -                               | -                       | 21. Activities of extraterritorial organizations and bodies                                                                      |  |          |
| 22. ไม่ทราบ                                                                                      | -                                 | -               | -       | -                      | -                       | -                               | -             | -                               | -                       | 22. Unknown                                                                                                                      |  |          |

ตารางที่ 15 จำนวนลูกจ้าง จำนวนตามค่าจ้างเฉลี่ย ผลประโยชน์อื่นๆ ที่ได้รับ อุตสาหกรรม และเพศ ภาคตะวันออกเฉียงเหนือ  
TABLE 15 EMPLOYEE BY AVERAGE WAGE, FRINGE BENEFIT, INDUSTRY AND SEX, NORTHEASTERN REGION

| อุตสาหกรรม<br>Industry                                 | จำนวนลูกจ้าง<br>Total Employee | ลูกจ้างที่ได้รับผลประโยชน์อื่นๆ Employee Receive Fringe Benefit |                |                         |                           |               |                           |                         |                 |     |     | INDUSTRY |                                                                                                                               |
|--------------------------------------------------------|--------------------------------|-----------------------------------------------------------------|----------------|-------------------------|---------------------------|---------------|---------------------------|-------------------------|-----------------|-----|-----|----------|-------------------------------------------------------------------------------------------------------------------------------|
|                                                        |                                | ได้รับเป็นเงิน In Cash                                          |                |                         |                           |               | ได้รับเป็นสิ่งของ In Kind |                         |                 |     |     |          |                                                                                                                               |
|                                                        |                                | ค่าจ้างเฉลี่ย<br>Average Wage                                   | โบนัส<br>Bonus | ค่าล่วงเวลา<br>Overtime | เงินอื่นๆ<br>Other Income | อาหาร<br>Food | เครื่องแต่งกาย<br>Clothes | ที่อยู่อาศัย<br>Housing | อื่นๆ<br>Others |     |     |          |                                                                                                                               |
| <b>ชาย</b>                                             |                                |                                                                 |                |                         |                           |               |                           |                         |                 |     |     |          | <b>MALE</b>                                                                                                                   |
| 1. เกษตรกรรม การป่าไม้ และการประมง                     | 2,476.8                        | 9,318.5                                                         | 4.7            | 97.4                    | 245.4                     | 142.3         | 8.4                       | 56.5                    | 17.1            | 1.8 | 4.9 | 0.8      | 1. Agriculture, forestry and fishing                                                                                          |
| 2. การทำเหมืองแร่ และเหมืองหิน                         | 351.6                          | 5,107.9                                                         | 0.3            | -                       | 1.5                       | 49.9          | 1.8                       | 4.9                     | 0.8             | 0.1 | 0.8 | -        | 2. Mining and quarrying                                                                                                       |
| 3. การผลิต                                             | 308.5                          | 8,288.5                                                         | 0.4            | 44.4                    | 128                       | 23.7          | 3.6                       | 5.4                     | 2.5             | 0.3 | 2.0 | 0.7      | 3. Manufacturing                                                                                                              |
| 4. ไฟฟ้า ก๊าซ ไอน้ำและระบบปรับอากาศ                    | 20.7                           | 20,558.3                                                        | -              | 2.3                     | 2.5                       | 0.3           | -                         | -                       | -               | -   | -   | -        | 4. Electricity, gas, steam and air conditioning supply                                                                        |
| 5. การจัดทำ การจัดการและการบำบัดน้ำเสีย                | 9.1                            | 12,897.3                                                        | -              | -                       | 1.4                       | -             | -                         | -                       | -               | -   | -   | -        | 5. Water supply, sewerage, waste management and remediation activities                                                        |
| 6. การก่อสร้าง                                         | 684.2                          | 6,553.2                                                         | 0.9            | 0.9                     | 7.8                       | 29.1          | -                         | 6.1                     | 9.0             | 0.2 | 3.2 | -        | 6. Construction                                                                                                               |
| 7. การขนส่ง และการขนส่ง การซ่อมยานยนต์                 | 303.5                          | 8,144.5                                                         | 2.0            | 11.9                    | 21.8                      | 17.0          | 0.2                       | 3.2                     | -               | 0.4 | 3.1 | 1.6      | 7. Wholesale and retail trade; repair of motor vehicles and motorcycles                                                       |
| 8. การขนส่ง และสถานที่เก็บสินค้า                       | 52.1                           | 9,672.0                                                         | 0.4            | 3.7                     | 12.0                      | 2.2           | 0.4                       | 3.1                     | 0.3             | 0.6 | 1.3 | 0.3      | 8. Transportation and storage                                                                                                 |
| 9. ที่พักแรมและบริการด้านอาหาร                         | 31.6                           | 7,494.8                                                         | -              | 1.7                     | 7.1                       | 9.3           | 0.6                       | 1.3                     | 0.3             | -   | 0.4 | -        | 9. Accommodation and food service activities                                                                                  |
| 10. ข้อมูลข่าวสารและการสื่อสาร                         | 10.3                           | 14,402.7                                                        | -              | 0.3                     | 1.0                       | 0.3           | -                         | 0.4                     | -               | -   | 0.4 | -        | 10. Information and communication                                                                                             |
| 11. กิจกรรมทางการเงินและการประกันภัย                   | 26.4                           | 16,526.5                                                        | -              | 0.2                     | 3.8                       | -             | -                         | 0.4                     | -               | -   | 0.4 | -        | 11. Financial and insurance activities                                                                                        |
| 12. กิจกรรมสิ่งทอสิ่งพิมพ์                             | 1.8                            | 13,110.4                                                        | -              | -                       | 0.3                       | -             | -                         | -                       | -               | -   | -   | -        | 12. Real estate activities                                                                                                    |
| 13. กิจกรรมทางวิชาชีพ วิทยาศาสตร์ และเทคนิค            | 11.8                           | 11,587.1                                                        | -              | -                       | 3.0                       | 0.0           | -                         | 0.8                     | -               | -   | -   | -        | 13. Professional, scientific and technical activities                                                                         |
| 14. กิจกรรมบริการและกิจการสนับสนุน                     | 15.1                           | 9,680.6                                                         | -              | 0.7                     | 0.3                       | 1.7           | -                         | 0.1                     | -               | -   | -   | -        | 14. Administrative and support service activities                                                                             |
| 15. การบริหารราชการ การป้องกันประเทศ                   | 385.2                          | 12,323.7                                                        | 0.3            | 6.9                     | 81.2                      | 0.3           | 0.7                       | 15.7                    | 1.3             | -   | -   | -        | 15. Public administration and defence; compulsory social security                                                             |
| 16. การศึกษา                                           | 160.5                          | 23,685.2                                                        | 0.4            | 0.7                     | 76.6                      | 0.8           | -                         | 7.6                     | 0.6             | -   | -   | -        | 16. Education                                                                                                                 |
| 17. กิจกรรมด้านสุขภาพและงานสังคมสงเคราะห์              | 50.5                           | 12,918.0                                                        | -              | 20.7                    | 5.9                       | 1.5           | 1.1                       | 4.2                     | -               | -   | -   | -        | 17. Human health and social work activities                                                                                   |
| 18. ศิลปะ ความบันเทิง และนันทนาการ                     | 14.1                           | 9,248.3                                                         | -              | 1.2                     | 4.8                       | 2.0           | -                         | 4.2                     | -               | -   | -   | -        | 18. Arts, entertainment and recreation                                                                                        |
| 19. กิจกรรมบริการด้านอื่น ๆ                            | 23.2                           | 6,650.7                                                         | -              | -                       | 0.2                       | 3.0           | -                         | 0.6                     | -               | -   | -   | -        | 19. Other service activities                                                                                                  |
| 20. กิจกรรมการจ้างงานในครัวเรือนส่วนบุคคล              | 6.9                            | 5,343.2                                                         | -              | -                       | -                         | 1.3           | -                         | -                       | -               | -   | -   | -        | 20. Activities of households as employers; undifferentiated goods and services-producing activities of households for own use |
| 21. กิจกรรมการค้าและบริการที่ค้าเองเพื่อใช้ในครัวเรือน | -                              | -                                                               | -              | -                       | -                         | -             | -                         | -                       | -               | -   | -   | -        | 21. Activities of extraterritorial organizations and bodies                                                                   |
| 22. ไม่ทราบ                                            | -                              | -                                                               | -              | -                       | -                         | -             | -                         | -                       | -               | -   | -   | -        | 22. Unknown                                                                                                                   |
| <b>หญิง</b>                                            |                                |                                                                 |                |                         |                           |               |                           |                         |                 |     |     |          | <b>FEMALE</b>                                                                                                                 |
| 1. เกษตรกรรม การป่าไม้ และการประมง                     | 200.0                          | 4,329.6                                                         | 0.3            | 0.3                     | 1.5                       | 27.0          | -                         | 0.9                     | 2.1             | -   | -   | -        | 1. Agriculture, forestry and fishing                                                                                          |
| 2. การทำเหมืองแร่ และเหมืองหิน                         | 3.8                            | 7,202.5                                                         | -              | -                       | -                         | 0.1           | 0.1                       | -                       | -               | -   | -   | -        | 2. Mining and quarrying                                                                                                       |
| 3. การผลิต                                             | 349.8                          | 7,196.9                                                         | 0.6            | 53.1                    | 9.4                       | 10.2          | 0.6                       | 1.4                     | 7.5             | -   | -   | -        | 3. Manufacturing                                                                                                              |
| 4. ไฟฟ้า ก๊าซ ไอน้ำและระบบปรับอากาศ                    | 2.9                            | 19,909.6                                                        | -              | -                       | 0.1                       | -             | -                         | 0.4                     | -               | -   | -   | -        | 4. Electricity, gas, steam and air conditioning supply                                                                        |
| 5. การจัดทำ การจัดการและการบำบัดน้ำเสีย                | 2.9                            | 11,452.7                                                        | -              | -                       | 0.2                       | -             | -                         | -                       | -               | -   | -   | -        | 5. Water supply, sewerage, waste management and remediation activities                                                        |
| 6. การก่อสร้าง                                         | 141.7                          | 5,715.7                                                         | 0.8            | 0.1                     | -                         | 1.6           | -                         | 1.8                     | 4.2             | -   | -   | -        | 6. Construction                                                                                                               |
| 7. การขนส่ง และการขนส่ง การซ่อมยานยนต์                 | 225.4                          | 8,042.5                                                         | 2.3            | 11.6                    | 15.4                      | 12.7          | 0.5                       | 2.6                     | -               | -   | -   | -        | 7. Wholesale and retail trade; repair of motor vehicles and motorcycles                                                       |
| 8. การขนส่ง และสถานที่เก็บสินค้า                       | 10.5                           | 12,813.2                                                        | -              | 0.0                     | 0.2                       | -             | -                         | 0.2                     | -               | -   | -   | -        | 8. Transportation and storage                                                                                                 |
| 9. ที่พักแรมและบริการด้านอาหาร                         | 74.8                           | 6,562.9                                                         | 0.2            | 1.2                     | 15.1                      | 24.1          | 0.7                       | 2.2                     | 0.6             | -   | -   | -        | 9. Accommodation and food service activities                                                                                  |
| 10. ข้อมูลข่าวสารและการสื่อสาร                         | 6.8                            | 10,692.7                                                        | -              | -                       | 0.5                       | -             | -                         | 0.1                     | -               | -   | -   | -        | 10. Information and communication                                                                                             |
| 11. กิจกรรมทางการเงินและการประกันภัย                   | 34.9                           | 15,084.5                                                        | -              | 1.3                     | 5.3                       | 0.1           | -                         | 0.4                     | -               | -   | -   | -        | 11. Financial and insurance activities                                                                                        |
| 12. กิจกรรมสิ่งทอสิ่งพิมพ์                             | 5.0                            | 7,941.2                                                         | -              | 0.3                     | 0.7                       | 0.3           | -                         | 0.1                     | -               | -   | -   | -        | 12. Real estate activities                                                                                                    |
| 13. กิจกรรมทางวิชาชีพ วิทยาศาสตร์ และเทคนิค            | 8.0                            | 15,277.6                                                        | -              | -                       | 2.8                       | -             | -                         | 1.0                     | -               | -   | -   | -        | 13. Professional, scientific and technical activities                                                                         |
| 14. กิจกรรมบริการและกิจการสนับสนุน                     | 12.4                           | 6,912.2                                                         | -              | 0.8                     | 0.2                       | -             | -                         | -                       | -               | -   | -   | -        | 14. Administrative and support service activities                                                                             |
| 15. การบริหารราชการ การป้องกันประเทศ                   | 159.5                          | 12,420.9                                                        | 0.3            | 1.2                     | 23.3                      | 0.4           | 0.1                       | 4.1                     | 0.0             | -   | -   | -        | 15. Public administration and defence; compulsory social security                                                             |
| 16. การศึกษา                                           | 209.6                          | 21,233.4                                                        | 0.2            | 1.2                     | 90.8                      | 3.4           | 0.0                       | 5.0                     | 0.1             | -   | -   | -        | 16. Education                                                                                                                 |
| 17. กิจกรรมด้านสุขภาพและงานสังคมสงเคราะห์              | 160.7                          | 12,306.5                                                        | 0.1            | 50.2                    | 22.0                      | 1.7           | -                         | 7.5                     | 1.2             | -   | -   | -        | 17. Human health and social work activities                                                                                   |
| 18. ศิลปะ ความบันเทิง และนันทนาการ                     | 11.9                           | 7,726.0                                                         | -              | -                       | 1.9                       | -             | -                         | 0.2                     | -               | -   | -   | -        | 18. Arts, entertainment and recreation                                                                                        |
| 19. กิจกรรมบริการด้านอื่น ๆ                            | 17.3                           | 10,448.3                                                        | -              | 0.4                     | 0.5                       | 0.4           | -                         | 0.0                     | -               | -   | -   | -        | 19. Other service activities                                                                                                  |
| 20. กิจกรรมการจ้างงานในครัวเรือนส่วนบุคคล              | 33.4                           | 5,446.5                                                         | 0.3            | -                       | 2.1                       | 7.8           | 0.3                       | 2.0                     | -               | -   | -   | -        | 20. Activities of households as employers; undifferentiated goods and services-producing activities of households for own use |
| 21. กิจกรรมการค้าและบริการที่ค้าเองเพื่อใช้ในครัวเรือน | -                              | -                                                               | -              | -                       | -                         | -             | -                         | -                       | -               | -   | -   | -        | 21. Activities of extraterritorial organizations and bodies                                                                   |
| 22. ไม่ทราบ                                            | -                              | -                                                               | -              | -                       | -                         | -             | -                         | -                       | -               | -   | -   | -        | 22. Unknown                                                                                                                   |

ตารางที่ 15 จำนวนลูกจ้าง จำแนกตามค่าจ้างเฉลี่ย ผลประโยชน์อื่น ๆ ที่ได้รับ อุตสาหกรรม เพศ และเขตการปกครอง ภาคตะวันออกเฉียงเหนือ (ต่อ)

TABLE 15 EMPLOYEE BY AVERAGE WAGE, FRINGE BENEFIT, INDUSTRY, SEX AND AREA, NORTHEASTERN REGION (Contd.)

| อุตสาหกรรม                                                     | จำนวนลูกจ้าง | ค่าจ้างเฉลี่ย | ลูกจ้างที่ได้รับผลประโยชน์อื่น ๆ Employee Receive Fringe Benefit |              |                           |         |                            |              |        |         |         |         | INDUSTRY |                                                                                                                               |
|----------------------------------------------------------------|--------------|---------------|------------------------------------------------------------------|--------------|---------------------------|---------|----------------------------|--------------|--------|---------|---------|---------|----------|-------------------------------------------------------------------------------------------------------------------------------|
|                                                                |              |               | ได้รับเป็นเงิน In Cash                                           |              | ได้รับเป็นสิ่งของ In Kind |         | ในเขตเทศบาล MUNICIPAL AREA |              |        |         |         |         |          |                                                                                                                               |
|                                                                |              |               | โบนัส                                                            | ค่าล่วงเวลา  | เงินอื่น ๆ                | อาหาร   | เครื่องแต่งกาย             | ที่อยู่อาศัย | อื่น ๆ | Food    | Clothes | Housing |          | Others                                                                                                                        |
| Employee                                                       | Average Wage | Bonus         | Overtime                                                         | Other Income | Food                      | Clothes | Housing                    | Others       | Food   | Clothes | Housing | Others  | TOTAL    |                                                                                                                               |
| ยอดรวม                                                         | 1,040.2      | 12,125.5      | 2.9                                                              | 74.3         | 172.3                     | 54.0    | 3.6                        | 48.6         | 6.0    | 54.0    | 3.6     | 48.6    | 6.0      | TOTAL                                                                                                                         |
| ชาย                                                            | 590.6        | 11,888.0      | 1.9                                                              | 36.0         | 95.2                      | 26.4    | 2.3                        | 30.0         | 2.2    | 26.4    | 2.3     | 30.0    | 2.2      | MALE                                                                                                                          |
| 1. เกษตรกรรม การป่าไม้ และการประมง                             | 43.1         | 5,018.9       | -                                                                | -            | -                         | 4.8     | -                          | 1.0          | 0.8    | 4.8     | -       | 1.0     | 0.8      | 1. Agriculture, forestry and fishing                                                                                          |
| 2. การทำเหมืองแร่ และเหมืองหิน                                 | 3.5          | 8,966.6       | -                                                                | 2.0          | 1.5                       | 0.1     | -                          | -            | -      | 0.1     | -       | -       | -        | 2. Mining and quarrying                                                                                                       |
| 3. การผลิต                                                     | 73.4         | 9,751.4       | 0.4                                                              | 13.3         | 2.5                       | 3.2     | 0.6                        | 0.8          | -      | 3.2     | 0.6     | 0.8     | -        | 3. Manufacturing                                                                                                              |
| 4. ไฟฟ้า ก๊าซ ไอน้ำและระบบปรับอากาศ                            | 8.0          | 24,679.0      | -                                                                | 0.2          | 1.3                       | -       | -                          | -            | 0.3    | -       | -       | -       | 2.0      | 4. Electricity, gas, steam and air conditioning supply                                                                        |
| 5. การจัดหา การจัดการและการบำบัดน้ำเสีย                        | 3.0          | 25,769.5      | -                                                                | -            | 1.0                       | -       | -                          | -            | -      | -       | -       | -       | -        | 5. Water supply; sewerage, waste management and remediation activities                                                        |
| ของเสีย และสิ่งปฏิกูล                                          |              |               |                                                                  |              |                           |         |                            |              |        |         |         |         |          |                                                                                                                               |
| 6. การก่อสร้าง                                                 | 103.8        | 6,664.8       | -                                                                | 0.9          | 2.1                       | 4.0     | -                          | 1.0          | 0.1    | 4.0     | -       | 1.0     | 0.1      | 6. Construction                                                                                                               |
| 7. การขนส่ง และการขายนรถ การซ่อมยานยนต์                        | 96.5         | 8,979.3       | 0.4                                                              | 3.6          | 8.9                       | 6.1     | 0.2                        | 2.0          | -      | 6.1     | 0.2     | 2.0     | -        | 7. Wholesale and retail trade; repair of motor vehicles and motorcycles                                                       |
| 8. การขนส่ง และสถานที่เก็บสินค้า                               | 18.2         | 13,211.1      | 0.4                                                              | 1.8          | 4.6                       | 0.4     | 0.1                        | 3.1          | -      | 0.4     | 0.1     | 3.1     | -        | 8. Transportation and storage                                                                                                 |
| 9. ที่พักแรมและบริการด้านอาหาร                                 | 16.6         | 7,525.1       | -                                                                | 0.5          | 4.0                       | 5.9     | 0.6                        | 1.3          | 0.3    | 5.9     | 0.6     | 1.3     | 0.3      | 9. Accommodation and food service activities                                                                                  |
| 10. ข้อมูลข่าวสารและการสื่อสาร                                 | 6.0          | 17,460.1      | -                                                                | 0.3          | 1.0                       | 0.3     | -                          | 0.4          | -      | 0.3     | -       | 0.4     | -        | 10. Information and communication                                                                                             |
| 11. กิจกรรมทางการเงินและการประกันภัย                           | 14.1         | 17,655.6      | -                                                                | 0.2          | 3.1                       | -       | -                          | 0.4          | -      | -       | -       | 0.4     | -        | 11. Financial and insurance activities                                                                                        |
| 12. กิจกรรมอสังหาริมทรัพย์                                     | 1.8          | 13,110.4      | -                                                                | -            | 0.3                       | -       | -                          | -            | -      | -       | -       | -       | -        | 12. Real estate activities                                                                                                    |
| 13. กิจกรรมทางวิชาชีพ วิทยาศาสตร์ และเทคนิค                    | 1.8          | 18,114.7      | -                                                                | -            | 0.5                       | 0.0     | -                          | 0.8          | -      | 0.0     | -       | 0.8     | -        | 13. Professional, scientific and technical activities                                                                         |
| 14. กิจกรรมการบริหารและการบริการสนับสนุน                       | 4.4          | 11,881.5      | -                                                                | 0.7          | 0.3                       | 0.2     | -                          | 0.1          | -      | 0.2     | -       | 0.1     | -        | 14. Administrative and support service activities                                                                             |
| 15. การบริหารราชการ การป้องกันประเทศ                           | 112.4        | 14,828.7      | 0.3                                                              | 4.5          | 33.3                      | 0.3     | 0.7                        | 10.2         | 0.4    | 0.3     | 0.7     | 10.2    | 0.4      | 15. Public administration and defence; compulsory social security                                                             |
| การประกันสังคม                                                 |              |               |                                                                  |              |                           |         |                            |              |        |         |         |         |          |                                                                                                                               |
| 16. การศึกษา                                                   | 53.1         | 25,765.5      | 0.4                                                              | 0.7          | 29.3                      | -       | -                          | 4.1          | 0.4    | -       | -       | 4.1     | 0.4      | 16. Education                                                                                                                 |
| 17. กิจกรรมด้านสุขภาพและงานสังคมสงเคราะห์                      | 20.0         | 14,028.1      | -                                                                | 7.4          | 1.3                       | 0.1     | 0.1                        | 2.4          | -      | 0.1     | 0.1     | 2.4     | -        | 17. Human health and social work activities                                                                                   |
| 18. ศิลปะ ความบันเทิง และนันทนาการ                             | 4.8          | 8,373.3       | -                                                                | -            | -                         | 0.5     | -                          | -            | -      | 0.5     | -       | -       | -        | 18. Arts, entertainment and recreation                                                                                        |
| 19. กิจกรรมบริการด้านอื่น ๆ                                    | 3.7          | 6,254.7       | -                                                                | -            | 0.2                       | 0.4     | -                          | 0.6          | -      | 0.4     | -       | 0.6     | -        | 19. Other service activities                                                                                                  |
| 20. กิจกรรมการจ้างงานในครัวเรือนส่วนบุคคล                      | 2.4          | 6,984.9       | -                                                                | -            | -                         | 0.2     | -                          | -            | -      | 0.2     | -       | -       | -        | 20. Activities of households as employers; undifferentiated goods and services-producing activities of households for own use |
| การผลิตสินค้าและบริการที่ดำเนินการทำขึ้นเองเพื่อใช้ในครัวเรือน |              |               |                                                                  |              |                           |         |                            |              |        |         |         |         |          |                                                                                                                               |
| 21. กิจกรรมขององค์กรระหว่างประเทศ                              | -            | -             | -                                                                | -            | -                         | -       | -                          | -            | -      | -       | -       | -       | -        | 21. Activities of extraterritorial organizations and bodies                                                                   |
| 22. ไม่ทราบ                                                    | -            | -             | -                                                                | -            | -                         | -       | -                          | -            | -      | -       | -       | -       | -        | 22. Unknown                                                                                                                   |

ไตรมาสที่ 2/2556 : Quarter 2/2013

หน่วยเป็นพัน : in Thousands

ตารางที่ 15 จำนวนลูกจ้าง จำแนกตามค่าจ้างเฉลี่ย ผลประโยชน์อื่นๆ ที่ได้รับ อุตสาหกรรม เพศ และเขตการปกครอง ภาคตะวันออกเฉียงเหนือ (ต่อ)

TABLE 15 EMPLOYEE BY AVERAGE WAGE, FRINGE BENEFIT, INDUSTRY, SEX AND AREA, NORTHEASTERN REGION (Contd.)

| อุตสาหกรรม                                                                                       | จำนวนลูกจ้าง<br>Total<br>Employee | ในเขตเทศบาล MUNICIPAL AREA       |                |                         |                           |               |                                 |                         |                 |                                                                                                                                  |          | INDUSTRY |
|--------------------------------------------------------------------------------------------------|-----------------------------------|----------------------------------|----------------|-------------------------|---------------------------|---------------|---------------------------------|-------------------------|-----------------|----------------------------------------------------------------------------------------------------------------------------------|----------|----------|
|                                                                                                  |                                   | ลูกจ้างที่ได้รับผลประโยชน์อื่นๆ  |                |                         |                           |               | Employee Receive Fringe Benefit |                         |                 |                                                                                                                                  |          |          |
|                                                                                                  |                                   | ค่าจ้างเฉลี่ย<br>Average<br>Wage | โบนัส<br>Bonus | ค่าล่วงเวลา<br>Overtime | เงินอื่นๆ<br>Other Income | อาหาร<br>Food | เครื่องแต่งกาย<br>Clothes       | ที่อยู่อาศัย<br>Housing | อื่นๆ<br>Others | ได้รับเป็นสิ่งของ<br>In Kind                                                                                                     | Industry |          |
|                                                                                                  |                                   | 12,437.5                         | 1.1            | 38.3                    | 77.2                      | 27.6          | 1.3                             | 18.5                    | 3.8             |                                                                                                                                  |          | FEMALE   |
| <b>หญิง</b>                                                                                      | 449.6                             |                                  |                |                         |                           |               |                                 |                         |                 |                                                                                                                                  |          |          |
| 1. เกษตรกรรม การป่าไม้ และการประมง                                                               | 28.6                              | 4,724.8                          | -              | 0.3                     | -                         | 4.4           | -                               | 0.2                     | 0.3             | 1. Agriculture, forestry and fishing                                                                                             |          |          |
| 2. การทำเหมืองแร่ และเหมืองหิน                                                                   | 0.9                               | 8,016.6                          | -              | -                       | -                         | 0.1           | 0.1                             | -                       | -               | 2. Mining and quarrying                                                                                                          |          |          |
| 3. การผลิต                                                                                       | 66.7                              | 7,738.8                          | -              | 11.5                    | 1.0                       | 3.3           | -                               | 0.5                     | 2.7             | 3. Manufacturing                                                                                                                 |          |          |
| 4. ไฟฟ้า ก๊าซ ไอน้ำและระบบปรับอากาศ                                                              | 1.7                               | 27,405.0                         | -              | -                       | 0.1                       | -             | -                               | 0.4                     | -               | 4. Electricity, gas, steam and air conditioning supply                                                                           |          |          |
| 5. การจัดหา การจัดการและการบำบัดน้ำเสีย<br>ของเสีย และสิ่งปฏิกูล                                 | 1.7                               | 15,478.2                         | -              | -                       | 0.2                       | -             | -                               | -                       | -               | 5. Water supply; sewerage, waste management<br>and remediation activities                                                        |          |          |
| 6. การก่อสร้าง                                                                                   | 18.7                              | 6,052.1                          | -              | 0.1                     | -                         | 0.6           | -                               | 0.3                     | 0.1             | 6. Construction                                                                                                                  |          |          |
| 7. การขนส่ง และการชดเชยการขอยานยนต์                                                              | 69.5                              | 8,799.6                          | 0.1            | 2.6                     | 6.7                       | 4.0           | 0.5                             | 1.5                     | -               | 7. Wholesale and retail trade; repair of motor vehicles and motorcycles                                                          |          |          |
| 8. การขนส่ง และสถานที่เก็บสินค้า                                                                 | 1.6                               | 7,443.6                          | -              | 0.0                     | -                         | -             | -                               | 0.2                     | -               | 8. Transportation and storage                                                                                                    |          |          |
| 9. ที่พักแรมและบริการด้านอาหาร                                                                   | 28.3                              | 6,854.4                          | 0.2            | 0.3                     | 5.0                       | 9.8           | 0.3                             | 1.1                     | 0.6             | 9. Accommodation and food service activities                                                                                     |          |          |
| 10. ข้อมูลข่าวสารและการสื่อสาร                                                                   | 2.9                               | 14,658.2                         | -              | -                       | 0.5                       | -             | -                               | 0.1                     | -               | 10. Information and communication                                                                                                |          |          |
| 11. กิจกรรมทางการเงินและการประกันภัย                                                             | 15.0                              | 15,731.4                         | -              | -                       | 1.6                       | 0.1           | -                               | 0.4                     | -               | 11. Financial and insurance activities                                                                                           |          |          |
| 12. กิจกรรมอสังหาริมทรัพย์                                                                       | 1.8                               | 8,226.3                          | -              | 0.3                     | 0.7                       | -             | -                               | 0.1                     | -               | 12. Real estate activities                                                                                                       |          |          |
| 13. กิจกรรมทางวิชาชีพ วิทยาศาสตร์ และเทคนิค                                                      | 3.5                               | 13,818.8                         | -              | -                       | 0.4                       | -             | -                               | 1.0                     | -               | 13. Professional, scientific and technical activities                                                                            |          |          |
| 14. กิจกรรมการบริหารและการบริการสนับสนุน                                                         | 2.9                               | 7,472.5                          | -              | -                       | 0.2                       | -             | -                               | -                       | -               | 14. Administrative and support service activities                                                                                |          |          |
| 15. การบริหารราชการ การป้องกันประเทศ<br>การประกันสังคม                                           | 63.6                              | 15,091.5                         | 0.3            | 1.2                     | 10.6                      | 0.2           | 0.1                             | 4.1                     | 0.0             | 15. Public administration and defence;<br>compulsory social security                                                             |          |          |
| 16. การศึกษา                                                                                     | 79.2                              | 23,257.2                         | 0.2            | 1.2                     | 39.4                      | 0.4           | 0.0                             | 3.5                     | 0.1             | 16. Education                                                                                                                    |          |          |
| 17. กิจกรรมด้านสุขภาพและงานสังคมสงเคราะห์                                                        | 44.6                              | 14,637.3                         | 0.1            | 20.5                    | 10.0                      | 1.0           | -                               | 3.4                     | -               | 17. Human health and social work activities                                                                                      |          |          |
| 18. ศิลปะ ความบันเทิง และนันทนาการ                                                               | 3.3                               | 7,259.6                          | -              | -                       | 0.5                       | -             | -                               | 0.2                     | -               | 18. Arts, entertainment and recreation                                                                                           |          |          |
| 19. กิจกรรมบริการด้านอื่น ๆ                                                                      | 5.1                               | 7,590.9                          | -              | 0.4                     | 0.5                       | 0.4           | -                               | 0.0                     | -               | 19. Other service activities                                                                                                     |          |          |
| 20. กิจกรรมการจ้างงานในครัวเรือนส่วนบุคคล<br>การผลิตสินค้าและบริการที่ขึ้นเองเพื่อใช้ในครัวเรือน | 10.0                              | 5,087.9                          | 0.3            | -                       | -                         | 3.4           | 0.3                             | 1.6                     | -               | 20. Activities of households as employers; undifferentiated goods<br>and services-producing activities of households for own use |          |          |
| 21. กิจกรรมขององค์การระหว่างประเทศ                                                               | -                                 | -                                | -              | -                       | -                         | -             | -                               | -                       | -               | 21. Activities of extraterritorial organizations and bodies                                                                      |          |          |
| 22. ไม่ทราบ                                                                                      | -                                 | -                                | -              | -                       | -                         | -             | -                               | -                       | -               | 22. Unknown                                                                                                                      |          |          |

ไตรมาสที่ 2/2556 : Quarter 2/2013

หน่วยเป็นพัน : in Thousands

ตารางที่ 15 จำนวนลูกจ้าง จำแนกตามค่าจ้างเฉลี่ย ผลประโยชน์อื่นๆ ที่ได้รับ อุตสาหกรรม เพศ และเขตการปกครอง ภาคตะวันออกเฉียงเหนือ (ต่อ)

TABLE 15 EMPLOYEE BY AVERAGE WAGE, FRINGE BENEFIT, INDUSTRY, SEX AND AREA, NORTHEASTERN REGION (Contd.)

ไตรมาสที่ 2/2556 : Quarter 2/2013 หน่วยเป็นพัน : In Thousands

| อุตสาหกรรม                                                                                         | จำนวนลูกจ้าง<br>Total<br>Employee | ค่าจ้างเฉลี่ย<br>Average<br>Wage | ลูกจ้างที่ได้รับผลประโยชน์อื่นๆ นอกเขตเทศบาล NON-MUNICIPAL AREA |                         |                           |               |                           | Employee Receive Fringe Benefit In Kind |                 |                                                                                                                                  |  |  | INDUSTRY |
|----------------------------------------------------------------------------------------------------|-----------------------------------|----------------------------------|-----------------------------------------------------------------|-------------------------|---------------------------|---------------|---------------------------|-----------------------------------------|-----------------|----------------------------------------------------------------------------------------------------------------------------------|--|--|----------|
|                                                                                                    |                                   |                                  | ได้รับเป็นเงิน In Cash                                          |                         | ได้รับเป็นสิ่งของ         |               |                           | ได้รับเป็นสิ่งของ                       |                 | In Kind                                                                                                                          |  |  |          |
|                                                                                                    |                                   |                                  | โบนัส<br>Bonus                                                  | ค่าล่วงเวลา<br>Overtime | เงินอื่นๆ<br>Other Income | อาหาร<br>Food | เครื่องแต่งกาย<br>Clothes | ที่อยู่อาศัย<br>Housing                 | อื่นๆ<br>Others |                                                                                                                                  |  |  |          |
| <b>ยอดรวม</b>                                                                                      | 3,108.0                           | 8,664.5                          | 6.8                                                             | 144.8                   | 265.0                     | 178.0         | 7.1                       | 37.6                                    | 26.7            | TOTAL                                                                                                                            |  |  |          |
| <b>ชาย</b>                                                                                         | 1,886.2                           | 8,514.0                          | 2.8                                                             | 61.5                    | 150.3                     | 115.9         | 6.1                       | 26.4                                    | 14.9            | MALE                                                                                                                             |  |  |          |
| 1. เกษตรกรรม การป่าไม้ และการประมง                                                                 | 308.5                             | 5,120.3                          | 0.3                                                             | -                       | 1.5                       | 45.0          | 1.8                       | 3.9                                     | -               | 1. Agriculture, forestry and fishing                                                                                             |  |  |          |
| 2. การทำเหมืองแร่ และเหมืองหิน                                                                     | 6.4                               | 7,171.9                          | -                                                               | -                       | -                         | -             | -                         | 0.8                                     | -               | 2. Mining and quarrying                                                                                                          |  |  |          |
| 3. การผลิต                                                                                         | 235.1                             | 7,832.0                          | -                                                               | 31.1                    | 10.3                      | 20.4          | 3.0                       | 4.6                                     | 2.5             | 3. Manufacturing                                                                                                                 |  |  |          |
| 4. ไฟฟ้า ก๊าซ ไอน้ำและระบบปรับอากาศ                                                                | 12.7                              | 17,940.4                         | -                                                               | 2.1                     | 1.3                       | 0.3           | -                         | -                                       | -               | 4. Electricity, gas, steam and air conditioning supply                                                                           |  |  |          |
| 5. การจัดหา น้ำ การจัดการและการบำบัดน้ำเสีย<br>ของเสีย และสิ่งปฏิกูล                               | 6.1                               | 6,445.4                          | -                                                               | -                       | 0.4                       | -             | -                         | -                                       | 0.7             | 5. Water supply; sewerage, waste management<br>and remediation activities                                                        |  |  |          |
| 6. การก่อสร้าง                                                                                     | 580.4                             | 6,533.3                          | 0.9                                                             | -                       | 5.7                       | 25.1          | -                         | 5.1                                     | 9.0             | 6. Construction                                                                                                                  |  |  |          |
| 7. การขายส่ง และการขายปลีก การซ่อมยานยนต์                                                          | 207.0                             | 7,755.2                          | 1.6                                                             | 8.3                     | 12.9                      | 10.9          | -                         | 1.2                                     | -               | 7. Wholesale and retail trade; repair of motor vehicles and motorcycles                                                          |  |  |          |
| 8. การขนส่ง และสถานที่เก็บสินค้า                                                                   | 33.9                              | 7,766.0                          | -                                                               | 1.9                     | 7.4                       | 1.9           | 0.2                       | -                                       | 1.6             | 8. Transportation and storage                                                                                                    |  |  |          |
| 9. ที่พักแรมและบริการด้านอาหาร                                                                     | 15.0                              | 7,461.1                          | -                                                               | 1.2                     | 3.1                       | 3.4           | -                         | -                                       | -               | 9. Accommodation and food service activities                                                                                     |  |  |          |
| 10. ข้อมูลข่าวสารและการสื่อสาร                                                                     | 4.3                               | 10,150.8                         | -                                                               | -                       | -                         | -             | -                         | -                                       | -               | 10. Information and communication                                                                                                |  |  |          |
| 11. กิจกรรมทางการเงินและการประกันภัย                                                               | 12.3                              | 15,224.4                         | -                                                               | -                       | 0.7                       | -             | -                         | -                                       | -               | 11. Financial and insurance activities                                                                                           |  |  |          |
| 12. กิจกรรมอสังหาริมทรัพย์                                                                         | -                                 | -                                | -                                                               | -                       | -                         | -             | -                         | -                                       | -               | 12. Real estate activities                                                                                                       |  |  |          |
| 13. กิจกรรมทางวิชาชีพ วิทยาศาสตร์ และเทคนิค                                                        | 10.0                              | 10,417.6                         | -                                                               | -                       | 2.5                       | -             | -                         | -                                       | -               | 13. Professional, scientific and technical activities                                                                            |  |  |          |
| 14. กิจกรรมการบริหารและการสนับสนุน                                                                 | 10.7                              | 8,788.1                          | -                                                               | -                       | -                         | 1.5           | -                         | -                                       | -               | 14. Administrative and support service activities                                                                                |  |  |          |
| 15. การบริหารราชการ การป้องกันประเทศ<br>การประกันสังคม                                             | 272.8                             | 11,291.6                         | -                                                               | 2.5                     | 47.8                      | -             | -                         | 5.5                                     | 0.9             | 15. Public administration and defence;<br>compulsory social security                                                             |  |  |          |
| 16. การศึกษา                                                                                       | 107.3                             | 22,655.6                         | -                                                               | -                       | 47.3                      | 0.8           | -                         | 3.5                                     | 0.2             | 16. Education                                                                                                                    |  |  |          |
| 17. กิจกรรมด้านสุขภาพและงานสังคมสงเคราะห์                                                          | 30.5                              | 12,189.7                         | -                                                               | 13.3                    | 4.6                       | 1.4           | 1.1                       | 1.8                                     | -               | 17. Human health and social work activities                                                                                      |  |  |          |
| 18. ศิลปะ ความบันเทิง และนันทนาการ                                                                 | 9.4                               | 9,696.8                          | -                                                               | 1.2                     | 4.8                       | 1.5           | -                         | -                                       | -               | 18. Arts, entertainment and recreation                                                                                           |  |  |          |
| 19. กิจกรรมบริการด้านอื่น ๆ                                                                        | 19.5                              | 6,725.7                          | -                                                               | -                       | -                         | 2.6           | -                         | -                                       | -               | 19. Other service activities                                                                                                     |  |  |          |
| 20. กิจกรรมการจ้างงานในครัวเรือนส่วนบุคคล<br>การผลิตสินค้าและบริการที่ทำขึ้นเองเพื่อใช้ในครัวเรือน | 4.5                               | 4,475.6                          | -                                                               | -                       | -                         | 1.1           | -                         | -                                       | -               | 20. Activities of households as employers; undifferentiated goods<br>and services-producing activities of households for own use |  |  |          |
| 21. กิจกรรมขององค์กรระหว่างประเทศ                                                                  | -                                 | -                                | -                                                               | -                       | -                         | -             | -                         | -                                       | -               | 21. Activities of extraterritorial organizations and bodies                                                                      |  |  |          |
| 22. ไม่ทราบ                                                                                        | -                                 | -                                | -                                                               | -                       | -                         | -             | -                         | -                                       | -               | 22. Unknown                                                                                                                      |  |  |          |

ตารางที่ 15 จำนวนลูกจ้าง จำแนกตามค่าจ้างเฉลี่ย ผลประโยชน์อื่นๆ ที่ได้รับ อุตสาหกรรม เพศ และเขตการปกครอง ภาคตะวันออกเฉียงเหนือ (ต่อ)

TABLE 15 EMPLOYEE BY AVERAGE WAGE, FRINGE BENEFIT, INDUSTRY, SEX AND AREA, NORTHEASTERN REGION (Contd.)

| อุตสาหกรรม                                                                                            | จำนวนลูกจ้าง<br>Total<br>Employee | ค่าจ้างเฉลี่ย<br>Average<br>Wage | นอกเขตเทศบาล NON-MUNICIPAL AREA |                      |                        |            |                        |                                 |              |                                                                                                                                  |  |        | INDUSTRY |
|-------------------------------------------------------------------------------------------------------|-----------------------------------|----------------------------------|---------------------------------|----------------------|------------------------|------------|------------------------|---------------------------------|--------------|----------------------------------------------------------------------------------------------------------------------------------|--|--------|----------|
|                                                                                                       |                                   |                                  | ลูกจ้างที่ได้รับผลประโยชน์อื่นๆ |                      |                        |            |                        | Employee Receive Fringe Benefit |              |                                                                                                                                  |  |        |          |
|                                                                                                       |                                   |                                  | ได้รับเป็นเงิน In Cash          | ค่าล่วงเวลา Overtime | เงินอื่นๆ Other Income | อาหาร Food | เครื่องแต่งกาย Clothes | ที่อยู่อาศัย Housing            | อื่นๆ Others |                                                                                                                                  |  |        |          |
|                                                                                                       |                                   |                                  | โบนัส Bonus                     | ค่าล่วงเวลา Overtime | เงินอื่นๆ Other Income | อาหาร Food | เครื่องแต่งกาย Clothes | ที่อยู่อาศัย Housing            | อื่นๆ Others |                                                                                                                                  |  |        |          |
| หญิง                                                                                                  | 1,221.8                           | 8,896.9                          | 4.0                             | 83.3                 | 114.7                  | 62.1       | 1.0                    | 11.2                            | 11.9         |                                                                                                                                  |  | FEMALE |          |
| 1. เกษตรกรรม การป่าไม้ และการประมง                                                                    | 171.4                             | 4,263.5                          | 0.3                             | -                    | 1.5                    | 22.6       | -                      | 0.6                             | 1.7          | 1. Agriculture, forestry and fishing                                                                                             |  |        |          |
| 2. การทำเหมืองแร่ และเหมืองหิน                                                                        | 2.9                               | 6,959.3                          | -                               | -                    | -                      | -          | -                      | -                               | -            | 2. Mining and quarrying                                                                                                          |  |        |          |
| 3. การผลิต                                                                                            | 283.1                             | 7,069.2                          | 0.6                             | 41.7                 | 8.5                    | 6.9        | 0.6                    | 0.9                             | 4.8          | 3. Manufacturing                                                                                                                 |  |        |          |
| 4. ไฟฟ้า ก๊าซ ไอน้ำและระบบปรับอากาศ                                                                   | 1.3                               | 10,000.0                         | -                               | -                    | -                      | -          | -                      | -                               | -            | 4. Electricity, gas, steam and air conditioning supply                                                                           |  |        |          |
| 5. การจัดหา น้ำ การจัดการและการบำบัดน้ำเสีย<br>ของเสีย และสิ่งปฏิกูล                                  | 1.3                               | 6,000.0                          | -                               | -                    | -                      | -          | -                      | -                               | -            | 5. Water supply; sewerage, waste management<br>and remediation activities                                                        |  |        |          |
| 6. การก่อสร้าง                                                                                        | 123.0                             | 5,664.5                          | 0.8                             | -                    | -                      | 1.1        | -                      | 1.5                             | 4.2          | 6. Construction                                                                                                                  |  |        |          |
| 7. การขายส่ง และการชอปลีก การขอยานยนต์                                                                | 155.9                             | 7,704.9                          | 2.3                             | 8.9                  | 8.7                    | 8.6        | -                      | 1.1                             | -            | 7. Wholesale and retail trade; repair of motor vehicles and motorcycles                                                          |  |        |          |
| 8. การขนส่ง และสถานที่เก็บสินค้า                                                                      | 8.9                               | 13,777.0                         | -                               | -                    | 0.2                    | -          | -                      | -                               | -            | 8. Transportation and storage                                                                                                    |  |        |          |
| 9. ที่พักแรมและบริการด้านอาหาร                                                                        | 46.5                              | 6,385.9                          | -                               | 1.0                  | 10.1                   | 14.3       | 0.4                    | 1.1                             | -            | 9. Accommodation and food service activities                                                                                     |  |        |          |
| 10. ข้อมูลข่าวสารและการสื่อสาร                                                                        | 4.0                               | 7,811.0                          | -                               | -                    | -                      | -          | -                      | -                               | -            | 10. Information and communication                                                                                                |  |        |          |
| 11. กิจกรรมทางการเงินและการประกันภัย                                                                  | 20.0                              | 14,600.3                         | -                               | 1.3                  | 3.7                    | -          | -                      | -                               | -            | 11. Financial and insurance activities                                                                                           |  |        |          |
| 12. กิจกรรมอสังหาริมทรัพย์                                                                            | 3.1                               | 7,773.6                          | -                               | -                    | -                      | 0.3        | -                      | -                               | -            | 12. Real estate activities                                                                                                       |  |        |          |
| 13. กิจกรรมทางวิชาชีพ วิทยาศาสตร์ และเทคนิค                                                           | 4.4                               | 16,435.8                         | -                               | -                    | 2.4                    | -          | -                      | -                               | -            | 13. Professional, scientific and technical activities                                                                            |  |        |          |
| 14. กิจกรรมการบริหารและการบริการสนับสนุน                                                              | 9.5                               | 6,739.7                          | -                               | 0.8                  | -                      | -          | -                      | -                               | -            | 14. Administrative and support service activities                                                                                |  |        |          |
| 15. การบริหารราชการ การป้องกันประเทศ<br>การประกันสังคม                                                | 95.9                              | 10,651.1                         | -                               | -                    | 12.7                   | 0.2        | -                      | -                               | -            | 15. Public administration and defence;<br>compulsory social security                                                             |  |        |          |
| 16. การศึกษา                                                                                          | 130.4                             | 20,004.6                         | -                               | -                    | 51.4                   | 3.0        | -                      | 1.5                             | -            | 16. Education                                                                                                                    |  |        |          |
| 17. กิจกรรมด้านสุขภาพและงานสังคมสงเคราะห์                                                             | 116.1                             | 11,411.4                         | -                               | 29.7                 | 12.0                   | 0.7        | -                      | 4.1                             | 1.2          | 17. Human health and social work activities                                                                                      |  |        |          |
| 18. ศิลปะ ความบันเทิง และนันทนาการ                                                                    | 8.6                               | 7,907.7                          | -                               | -                    | 1.4                    | -          | -                      | -                               | -            | 18. Arts, entertainment and recreation                                                                                           |  |        |          |
| 19. กิจกรรมบริการด้านอื่น ๆ                                                                           | 12.2                              | 11,641.8                         | -                               | -                    | -                      | -          | -                      | -                               | -            | 19. Other service activities                                                                                                     |  |        |          |
| 20. กิจกรรมการจ้างงานในครัวเรือนส่วนบุคคล<br>การผลิตสินค้าและบริการที่สร้างขึ้นเองเพื่อใช้ในครัวเรือน | 23.4                              | 5,600.7                          | -                               | -                    | 2.1                    | 4.4        | -                      | 0.4                             | -            | 20. Activities of households as employers; undifferentiated goods<br>and services-producing activities of households for own use |  |        |          |
| 21. กิจกรรมขององค์การระหว่างประเทศ                                                                    | -                                 | -                                | -                               | -                    | -                      | -          | -                      | -                               | -            | 21. Activities of extraterritorial organizations and bodies                                                                      |  |        |          |
| 22. ไม่ทราบ                                                                                           | -                                 | -                                | -                               | -                    | -                      | -          | -                      | -                               | -            | 22. Unknown                                                                                                                      |  |        |          |

ไตรมาสที่ 2/2556 : Quarter 2/2013

หน่วยเป็นพัน : In Thousands









ตารางที่ 16 จำนวนลูกจ้างเอกชน จำแนกตามค่าจ้างเฉลี่ย ผลประโยชน์อื่นที่ได้รับ อุตสาหกรรม เขต และเขตการปกครอง ภาคตะวันออกเฉียงเหนือ (ต่อ)

TABLE 16 PRIVATE EMPLOYEE BY AVERAGE WAGE, FRINGE BENEFIT, INDUSTRY, SEX AND AREA, NORTHEASTERN REGION (Contd.)

ไตรมาสที่ 2/2556 : Quarter 2/2013

หน่วยเป็นพัน : In Thousands

| อุตสาหกรรม                                                                                            | จำนวนลูกจ้าง<br>เอกชน | ลูกจ้างเอกชนที่ได้รับผลประโยชน์อื่น ๆ Private Employee Receive Fringe Benefit |       |                      |                        |            |                           |                      |              |                                                                                                                                  |  | INDUSTRY |
|-------------------------------------------------------------------------------------------------------|-----------------------|-------------------------------------------------------------------------------|-------|----------------------|------------------------|------------|---------------------------|----------------------|--------------|----------------------------------------------------------------------------------------------------------------------------------|--|----------|
|                                                                                                       |                       | ได้รับเป็นเงิน In Cash                                                        |       |                      |                        |            | ได้รับเป็นสิ่งของ In Kind |                      |              |                                                                                                                                  |  |          |
|                                                                                                       |                       | Average Wage                                                                  | Bonus | ค่าล่วงเวลา Overtime | เงินอื่นๆ Other Income | อาหาร Food | เครื่องแต่งกาย Clothes    | ที่อยู่อาศัย Housing | อื่นๆ Others |                                                                                                                                  |  |          |
| หญิง                                                                                                  | 2628                  | 7,880.4                                                                       | 0.5   | 17.2                 | 17.4                   | 25.9       | 1.2                       | 6.1                  | 3.7          | FEMALE                                                                                                                           |  |          |
| 1 เกษตรกรรม การป่าไม้ และการประมง                                                                     | 28.6                  | 4,724.8                                                                       | -     | 0.3                  | -                      | 4.4        | -                         | 0.2                  | 0.3          | 1. Agriculture, forestry and fishing                                                                                             |  |          |
| 2. การทำเหมืองแร่ และเหมืองหิน                                                                        | 0.9                   | 8,016.6                                                                       | -     | -                    | -                      | 0.1        | -                         | -                    | -            | 2. Mining and quarrying                                                                                                          |  |          |
| 3. การผลิต                                                                                            | 66.5                  | 7,739.9                                                                       | -     | 11.5                 | 1.0                    | 3.3        | -                         | 0.5                  | 2.7          | 3. Manufacturing                                                                                                                 |  |          |
| 4. ไฟฟ้า ก๊าซ ไอน้ำและระบบปรับอากาศ                                                                   | 0.4                   | 8,000.0                                                                       | -     | -                    | -                      | -          | -                         | -                    | -            | 4. Electricity, gas, steam and air conditioning supply                                                                           |  |          |
| 5. การจัดหา การจัดการและการบำบัดน้ำเสีย<br>ของเสีย และสิ่งกีดขวาง                                     | -                     | -                                                                             | -     | -                    | -                      | -          | -                         | -                    | -            | 5. Water supply; sewerage, waste management<br>and remediation activities                                                        |  |          |
| 6. การก่อสร้าง                                                                                        | 18.7                  | 6,052.1                                                                       | -     | 0.1                  | -                      | 0.6        | -                         | 0.3                  | 0.1          | 6. Construction                                                                                                                  |  |          |
| 7. การขนส่ง และการขายนสินค้า การซ่อมยานยนต์                                                           | 69.5                  | 8,799.6                                                                       | 0.1   | 2.6                  | 6.7                    | 4.0        | 0.5                       | 1.5                  | -            | 7. Wholesale and retail trade; repair of motor vehicles and motorcycles                                                          |  |          |
| 8. การขนส่ง และสถานที่เก็บสินค้า                                                                      | 1.2                   | 7,000.4                                                                       | -     | 0.0                  | -                      | -          | -                         | 0.2                  | -            | 8. Transportation and storage                                                                                                    |  |          |
| 9. ที่พักแรมและบริการด้านอาหาร                                                                        | 27.6                  | 6,882.3                                                                       | 0.2   | 0.2                  | 5.0                    | 9.3        | 0.3                       | 1.1                  | 0.6          | 9. Accommodation and food service activities                                                                                     |  |          |
| 10. ข้อมูลข่าวสารและการสื่อสาร                                                                        | 2.3                   | 11,711.9                                                                      | -     | -                    | 0.5                    | -          | -                         | -                    | 0.1          | 10. Information and communication                                                                                                |  |          |
| 11. กิจกรรมทางการเงินและการประกันภัย                                                                  | 10.9                  | 14,935.4                                                                      | -     | -                    | 1.4                    | 0.1        | -                         | 0.2                  | -            | 11. Financial and insurance activities                                                                                           |  |          |
| 12. กิจกรรมอสังหาริมทรัพย์                                                                            | 1.6                   | 8,264.3                                                                       | -     | -                    | 0.7                    | -          | -                         | 0.1                  | -            | 12. Real estate activities                                                                                                       |  |          |
| 13. กิจกรรมทางวิชาชีพ วิทยาศาสตร์ และเทคนิค                                                           | 1.0                   | 8,418.5                                                                       | -     | -                    | -                      | -          | -                         | -                    | -            | 13. Professional, scientific and technical activities                                                                            |  |          |
| 14. กิจกรรมการบริหารและการบริการสนับสนุน                                                              | 2.7                   | 7,508.3                                                                       | -     | -                    | 0.2                    | -          | -                         | -                    | -            | 14. Administrative and support service activities                                                                                |  |          |
| 15. การบริหารราชการ การป้องกันประเทศ<br>การประกันสังคม                                                | 0.6                   | 22,191.4                                                                      | -     | -                    | -                      | -          | -                         | -                    | -            | 15. Public administration and defence;<br>compulsory social security                                                             |  |          |
| 16. การศึกษา                                                                                          | 6.2                   | 11,513.4                                                                      | -     | 0.2                  | 0.3                    | -          | -                         | 0.1                  | -            | 16. Education                                                                                                                    |  |          |
| 17. กิจกรรมด้านสุขภาพและงานสังคมสงเคราะห์                                                             | 6.2                   | 11,104.9                                                                      | -     | 2.0                  | 1.1                    | 0.3        | -                         | 0.3                  | -            | 17. Human health and social work activities                                                                                      |  |          |
| 18. ศิลปะ ความบันเทิง และนันทนาการ                                                                    | 3.1                   | 6,230.5                                                                       | -     | -                    | 0.5                    | -          | -                         | -                    | -            | 18. Arts, entertainment and recreation                                                                                           |  |          |
| 19. กิจกรรมบริการด้านอื่น ๆ                                                                           | 4.8                   | 6,935.2                                                                       | -     | 0.4                  | 0.2                    | 0.4        | -                         | 0.0                  | -            | 19. Other service activities                                                                                                     |  |          |
| 20. กิจกรรมการจ้างงานในครัวเรือนส่วนบุคคล<br>การผลิตสินค้าและบริการที่สร้างขึ้นเองเพื่อใช้ในครัวเรือน | 10.0                  | 5,087.9                                                                       | 0.3   | -                    | -                      | 3.4        | 0.3                       | 1.6                  | -            | 20. Activities of households as employers; undifferentiated goods<br>and services-producing activities of households for own use |  |          |
| 21. กิจกรรมขององค์กรระหว่างประเทศ                                                                     | -                     | -                                                                             | -     | -                    | -                      | -          | -                         | -                    | -            | 21. Activities of extraterritorial organizations and bodies                                                                      |  |          |
| 22. ไม่ทราบ                                                                                           | -                     | -                                                                             | -     | -                    | -                      | -          | -                         | -                    | -            | 22. Unknown                                                                                                                      |  |          |

ตารางที่ 16 จำนวนลูกจ้างเอกชน จำนวนตามค่าจ้างเฉลี่ย ผลประโยชน์อื่นที่ได้รับ อุตสาหกรรม เพศ และเขตการปกครอง ภาคตะวันออกเฉียงเหนือ (ต่อ)

TABLE 16 PRIVATE EMPLOYEE BY AVERAGE WAGE, FRINGE BENEFIT, INDUSTRY, SEX AND AREA, NORTHEASTERN REGION (Contd.)

| อุตสาหกรรม                                  | จำนวนลูกจ้าง<br>เอกชน | นอกเขตเทศบาล NON-MUNICIPAL AREA |       |                         |                           |               |                           |                         |                 |                                                                                                                               |  | INDUSTRY |                               |
|---------------------------------------------|-----------------------|---------------------------------|-------|-------------------------|---------------------------|---------------|---------------------------|-------------------------|-----------------|-------------------------------------------------------------------------------------------------------------------------------|--|----------|-------------------------------|
|                                             |                       | ค่าจ้างเฉลี่ย                   |       |                         |                           |               | ได้รับเป็นเงิน In Cash    |                         |                 |                                                                                                                               |  |          | ได้รับเป็น<br>สิ่งของ In Kind |
|                                             |                       | Average<br>Wage                 | Bonus | ค่าล่วงเวลา<br>Overtime | เงินอื่นๆ<br>Other Income | อาหาร<br>Food | เครื่องแต่งกาย<br>Clothes | ที่อยู่อาศัย<br>Housing | อื่นๆ<br>Others |                                                                                                                               |  |          |                               |
| ยอดรวม                                      | 2,363.1               | 6,798.9                         | 6.8   | 98.8                    | 86.1                      | 174.3         | 6.0                       | 21.3                    | 25.6            | TOTAL                                                                                                                         |  |          |                               |
| ชาย                                         | 1,466.6               | 6,802.6                         | 2.8   | 44.0                    | 49.7                      | 113.9         | 5.0                       | 15.6                    | 13.7            | MALE                                                                                                                          |  |          |                               |
| 1 เกษตรกรรม การป่าไม้ และการประมง           | 308.5                 | 5,120.3                         | 0.3   | -                       | 1.5                       | 45.0          | 1.8                       | 3.9                     | -               | 1. Agriculture, forestry and fishing                                                                                          |  |          |                               |
| 2. การทำเหมืองแร่ และเหมืองหิน              | 6.4                   | 7,171.9                         | -     | -                       | -                         | -             | -                         | 0.8                     | -               | 2. Mining and quarrying                                                                                                       |  |          |                               |
| 3. การผลิต                                  | 234.7                 | 7,833.4                         | -     | 31.1                    | 10.3                      | 20.4          | 3.0                       | 4.6                     | 2.5             | 3. Manufacturing                                                                                                              |  |          |                               |
| 4. ไฟฟ้า ก๊าซ ไอน้ำและระบบปรับอากาศ         | 3.0                   | 7,075.6                         | -     | -                       | -                         | -             | -                         | -                       | -               | 4. Electricity, gas, steam and air conditioning supply                                                                        |  |          |                               |
| 5. การจัดการน้ำ การจัดการและการบำบัดน้ำเสีย | 2.3                   | 4,134.7                         | -     | -                       | -                         | -             | -                         | -                       | 0.7             | 5. Water supply; sewerage, waste management and remediation activities                                                        |  |          |                               |
| 6. การก่อสร้าง                              | 578.9                 | 6,532.1                         | 0.9   | -                       | 5.7                       | 25.1          | -                         | 5.1                     | 9.0             | 6. Construction                                                                                                               |  |          |                               |
| 7. การขายส่ง และการขายปลีก การซ่อมยานยนต์   | 207.0                 | 7,755.2                         | 1.6   | 8.3                     | 12.9                      | 10.9          | -                         | 1.2                     | -               | 7. Wholesale and retail trade; repair of motor vehicles and motorcycles                                                       |  |          |                               |
| 8. การขนส่ง และสถานที่เก็บสินค้า            | 32.4                  | 7,794.5                         | -     | 1.9                     | 7.4                       | 1.9           | 0.2                       | -                       | 1.6             | 8. Transportation and storage                                                                                                 |  |          |                               |
| 9. ที่พักแรมและบริการด้านอาหาร              | 14.7                  | 7,579.3                         | -     | 1.2                     | 3.1                       | 3.4           | -                         | -                       | -               | 9. Accommodation and food service activities                                                                                  |  |          |                               |
| 10. ข้อมูลข่าวสารและการสื่อสาร              | 4.3                   | 10,150.8                        | -     | -                       | -                         | -             | -                         | -                       | -               | 10. Information and communication                                                                                             |  |          |                               |
| 11. กิจกรรมทางการเงินและการประกันภัย        | 11.1                  | 15,248.6                        | -     | -                       | 0.7                       | -             | -                         | -                       | -               | 11. Financial and insurance activities                                                                                        |  |          |                               |
| 12. กิจกรรมอสังหาริมทรัพย์                  | -                     | -                               | -     | -                       | -                         | -             | -                         | -                       | -               | 12. Real estate activities                                                                                                    |  |          |                               |
| 13. กิจกรรมทางวิชาชีพ วิทยาศาสตร์ และเทคนิค | 7.5                   | 9,990.1                         | -     | -                       | -                         | -             | -                         | -                       | -               | 13. Professional, scientific and technical activities                                                                         |  |          |                               |
| 14. กิจกรรมการบริหารและการบริการสนับสนุน    | 10.7                  | 8,788.1                         | -     | -                       | -                         | 1.5           | -                         | -                       | -               | 14. Administrative and support service activities                                                                             |  |          |                               |
| 15. การบริหารราชการ การป้องกันประเทศ        | 8.5                   | 8,555.1                         | -     | -                       | 1.1                       | -             | -                         | -                       | -               | 15. Public administration and defence; compulsory social security                                                             |  |          |                               |
| 16. การศึกษา                                | 4.1                   | 9,596.9                         | -     | -                       | 2.3                       | -             | -                         | -                       | -               | 16. Education                                                                                                                 |  |          |                               |
| 17. กิจกรรมด้านสุขภาพและงานสังคมสงเคราะห์   | 0.9                   | 6,515.6                         | -     | 0.4                     | -                         | 0.5           | -                         | -                       | -               | 17. Human health and social work activities                                                                                   |  |          |                               |
| 18. ศิลปะ ความบันเทิง และนันทนาการ          | 8.4                   | 10,045.2                        | -     | 1.2                     | 4.8                       | 1.5           | -                         | -                       | -               | 18. Arts, entertainment and recreation                                                                                        |  |          |                               |
| 19. กิจกรรมบริการด้านอื่น ๆ                 | 18.7                  | 6,792.6                         | -     | -                       | -                         | 2.6           | -                         | -                       | -               | 19. Other service activities                                                                                                  |  |          |                               |
| 20. กิจกรรมการจ้างงานในครัวเรือนส่วนบุคคล   | 4.5                   | 4,475.6                         | -     | -                       | -                         | 1.1           | -                         | -                       | -               | 20. Activities of households as employers; undifferentiated goods and services-producing activities of households for own use |  |          |                               |
| 21. กิจกรรมขององค์กรระหว่างประเทศ           | -                     | -                               | -     | -                       | -                         | -             | -                         | -                       | -               | 21. Activities of extraterritorial organizations and bodies                                                                   |  |          |                               |
| 22. ไม่ทราบ                                 | -                     | -                               | -     | -                       | -                         | -             | -                         | -                       | -               | 22. Unknown                                                                                                                   |  |          |                               |





ตารางที่ 17 จำนวนลูกจ้างรัฐบาล จำนวนค่าจ้างเฉลี่ย ค่าประโยชน์ที่ได้รับ อุตสาหกรรม และเพศ ภาคตะวันออกเฉียงเหนือ  
TABLE 17 GOVERNMENT EMPLOYEE BY AVERAGE WAGE, FRINGE BENEFIT, INDUSTRY AND SEX, NORTHEASTERN REGION

| อุตสาหกรรม<br>Industry                                           | จำนวน<br>ลูกจ้างรัฐบาล<br>Total Government<br>Employee | ได้รับเป็นเงิน In Cash           |                |                         |                           |               | ได้รับเป็นสิ่งของ In Kind |                         |                 |                                  |                | INDUSTRY                                                                                                                      |
|------------------------------------------------------------------|--------------------------------------------------------|----------------------------------|----------------|-------------------------|---------------------------|---------------|---------------------------|-------------------------|-----------------|----------------------------------|----------------|-------------------------------------------------------------------------------------------------------------------------------|
|                                                                  |                                                        | ค่าจ้างเฉลี่ย<br>Average<br>Wage | โบนัส<br>Bonus | ค่าล่วงเวลา<br>Overtime | เงินอื่นๆ<br>Other Income | อาหาร<br>Food | เครื่องแต่งกาย<br>Clothes | ที่อยู่อาศัย<br>Housing | อื่นๆ<br>Others |                                  |                |                                                                                                                               |
|                                                                  |                                                        |                                  |                |                         |                           |               |                           |                         |                 | ค่าจ้างเฉลี่ย<br>Average<br>Wage | โบนัส<br>Bonus |                                                                                                                               |
| <b>ชาย</b>                                                       |                                                        |                                  |                |                         |                           |               |                           |                         |                 |                                  |                |                                                                                                                               |
| 1 เกษตรกรรม การป่าไม้ และการประมง                                | 624.5                                                  | 15,881.6                         | 0.7            | 30.1                    | 168.7                     | 2.6           | 1.8                       | 32.6                    | 2.2             |                                  |                | MALE                                                                                                                          |
| 2. การทำเหมืองแร่ และหิน                                         | 0.9                                                    | 7,524.9                          | -              | -                       | -                         | -             | -                         | -                       | -               | -                                | -              | 1. Agriculture, forestry and fishing                                                                                          |
| 3. การผลิต                                                       | 1.0                                                    | 11,408.6                         | -              | -                       | 0.1                       | -             | -                         | -                       | -               | -                                | -              | 2. Mining and quarrying                                                                                                       |
| 4. ไฟฟ้า ก๊าซ ไอน้ำและระบบปรับอากาศ                              | 15.8                                                   | 24,348.7                         | -              | 2.1                     | 2.5                       | 0.3           | -                         | 2.0                     | 0.3             | -                                | -              | 3. Manufacturing                                                                                                              |
| 5. การจัดการน้ำ การจัดการและการบำบัดน้ำเสียของเสีย และสิ่งปฏิกูล | 6.8                                                    | 15,817.1                         | -              | -                       | 1.4                       | -             | -                         | -                       | -               | -                                | -              | 4. Electricity, gas, steam and air conditioning supply                                                                        |
| 6. การก่อสร้าง                                                   | 1.8                                                    | 8,051.8                          | -              | -                       | -                         | -             | -                         | -                       | -               | -                                | -              | 5. Water supply; sewerage, waste management and remediation activities                                                        |
| 7. การขนส่ง และการขุดลอก การซ่อมยานยนต์                          | 5.3                                                    | 26,800.5                         | 0.1            | -                       | 0.5                       | 0.1           | -                         | 2.2                     | -               | -                                | -              | 6. Construction                                                                                                               |
| 8. ที่พักแรมและบริการด้านอาหาร                                   | 3.0                                                    | 2,200.0                          | -              | 0.3                     | 0.5                       | -             | -                         | 0.1                     | -               | -                                | -              | 7. Wholesale and retail trade; repair of motor vehicles and motorcycles                                                       |
| 9. ข้อมูลข่าวสารและการสื่อสาร                                    | 5.6                                                    | 19,727.5                         | -              | 0.2                     | 1.2                       | -             | -                         | 0.2                     | -               | -                                | -              | 8. Transportation and storage                                                                                                 |
| 10. กิจกรรมอสังหาริมทรัพย์                                       | 3.6                                                    | 15,151.6                         | -              | -                       | 3.0                       | -             | -                         | 0.8                     | -               | -                                | -              | 9. Accommodation and food service activities                                                                                  |
| 11. กิจกรรมทางวิชาชีพ วิทยาศาสตร์ และเทคนิค                      | 376.0                                                  | 14,650.9                         | -              | 0.9                     | 80.0                      | 0.2           | 0.7                       | 15.5                    | 1.3             | -                                | -              | 10. Information and communication                                                                                             |
| 12. กิจกรรมบริการด้านอื่น ๆ                                      | 47.5                                                   | 12,564.4                         | -              | 19.9                    | 5.9                       | 1.0           | 1.1                       | 4.2                     | -               | -                                | -              | 11. Financial and insurance activities                                                                                        |
| 13. ศิลปะ ความบันเทิง และนันทนาการ                               | 1.3                                                    | 8,000.5                          | -              | -                       | -                         | -             | -                         | -                       | -               | -                                | -              | 12. Real estate activities                                                                                                    |
| 14. กิจกรรมบริการด้านอื่น ๆ                                      | 0.7                                                    | 5,000.0                          | -              | -                       | -                         | -             | -                         | -                       | -               | -                                | -              | 13. Professional, scientific and technical activities                                                                         |
| 15. กิจกรรมการค้าจ้างงานในครัวเรือนส่วนบุคคล                     | -                                                      | -                                | -              | -                       | -                         | -             | -                         | -                       | -               | -                                | -              | 14. Administrative and support service activities                                                                             |
| 16. การศึกษา                                                     | 153.8                                                  | 24,219.9                         | 0.4            | 0.7                     | 73.3                      | 0.8           | -                         | 7.6                     | 0.6             | -                                | -              | 15. Public administration and defence; compulsory social security                                                             |
| 17. กิจกรรมด้านสุขภาพและงานสังคมสงเคราะห์                        | 47.5                                                   | 12,564.4                         | -              | 19.9                    | 5.9                       | 1.0           | 1.1                       | 4.2                     | -               | -                                | -              | 16. Education                                                                                                                 |
| 18. ศิลปะ ความบันเทิง และนันทนาการ                               | 1.3                                                    | 8,000.5                          | -              | -                       | -                         | -             | -                         | -                       | -               | -                                | -              | 17. Human health and social work activities                                                                                   |
| 19. กิจกรรมบริการด้านอื่น ๆ                                      | 0.7                                                    | 5,000.0                          | -              | -                       | -                         | -             | -                         | -                       | -               | -                                | -              | 18. Arts, entertainment and recreation                                                                                        |
| 20. กิจกรรมการค้าจ้างงานในครัวเรือนส่วนบุคคล                     | -                                                      | -                                | -              | -                       | -                         | -             | -                         | -                       | -               | -                                | -              | 19. Other service activities                                                                                                  |
| 21. กิจกรรมขององค์กรระหว่างประเทศ                                | -                                                      | -                                | -              | -                       | -                         | -             | -                         | -                       | -               | -                                | -              | 20. Activities of households as employers; undifferentiated goods and services-producing activities of households for own use |
| 22. ไม่ทราบ                                                      | -                                                      | -                                | -              | -                       | -                         | -             | -                         | -                       | -               | -                                | -              | 21. Activities of extraterritorial organizations and bodies                                                                   |
| <b>หญิง</b>                                                      |                                                        |                                  |                |                         |                           |               |                           |                         |                 |                                  |                |                                                                                                                               |
| 1 เกษตรกรรม การป่าไม้ และการประมง                                | 512.1                                                  | 16,210.3                         | 0.6            | 49.6                    | 138.0                     | 3.4           | 0.1                       | 18.1                    | 0.1             | -                                | -              | FEMALE                                                                                                                        |
| 2. การทำเหมืองแร่ และหิน                                         | -                                                      | -                                | -              | -                       | -                         | -             | -                         | -                       | -               | -                                | -              | 1. Agriculture, forestry and fishing                                                                                          |
| 3. การผลิต                                                       | 0.2                                                    | 7,300.0                          | -              | -                       | 0.2                       | -             | -                         | -                       | -               | -                                | -              | 2. Mining and quarrying                                                                                                       |
| 4. ไฟฟ้า ก๊าซ ไอน้ำและระบบปรับอากาศ                              | 1.3                                                    | 32,764.0                         | -              | -                       | 0.1                       | -             | -                         | 0.4                     | -               | -                                | -              | 3. Manufacturing                                                                                                              |
| 5. การจัดการน้ำ การจัดการและการบำบัดน้ำเสียของเสีย และสิ่งปฏิกูล | 1.7                                                    | 15,478.2                         | -              | -                       | 0.2                       | -             | -                         | -                       | -               | -                                | -              | 4. Electricity, gas, steam and air conditioning supply                                                                        |
| 6. การก่อสร้าง                                                   | -                                                      | -                                | -              | -                       | -                         | -             | -                         | -                       | -               | -                                | -              | 5. Water supply; sewerage, waste management and remediation activities                                                        |
| 7. การขนส่ง และการขุดลอก การซ่อมยานยนต์                          | -                                                      | -                                | -              | -                       | -                         | -             | -                         | -                       | -               | -                                | -              | 6. Construction                                                                                                               |
| 8. ที่พักแรมและบริการด้านอาหาร                                   | 1.8                                                    | 7,903.5                          | -              | -                       | 0.2                       | -             | -                         | -                       | -               | -                                | -              | 7. Wholesale and retail trade; repair of motor vehicles and motorcycles                                                       |
| 9. ข้อมูลข่าวสารและการสื่อสาร                                    | 0.6                                                    | 5,645.7                          | -              | 0.1                     | 0.5                       | -             | -                         | -                       | -               | -                                | -              | 8. Transportation and storage                                                                                                 |
| 10. กิจกรรมอสังหาริมทรัพย์                                       | 5.6                                                    | 15,170.4                         | -              | -                       | 0.2                       | -             | -                         | 0.3                     | -               | -                                | -              | 9. Accommodation and food service activities                                                                                  |
| 11. กิจกรรมทางวิชาชีพ วิทยาศาสตร์ และเทคนิค                      | 3.0                                                    | 8,000.0                          | -              | 0.3                     | 2.8                       | -             | -                         | 1.0                     | -               | -                                | -              | 10. Information and communication                                                                                             |
| 12. กิจกรรมบริการด้านอื่น ๆ                                      | 5.0                                                    | 13,845.7                         | -              | -                       | 0.2                       | -             | -                         | -                       | -               | -                                | -              | 11. Financial and insurance activities                                                                                        |
| 13. ศิลปะ ความบันเทิง และนันทนาการ                               | 1.6                                                    | 9,894.9                          | -              | -                       | 0.3                       | -             | -                         | 0.2                     | -               | -                                | -              | 12. Real estate activities                                                                                                    |
| 14. กิจกรรมบริการด้านอื่น ๆ                                      | 0.3                                                    | 17,000.0                         | -              | -                       | -                         | -             | -                         | -                       | -               | -                                | -              | 13. Professional, scientific and technical activities                                                                         |
| 15. กิจกรรมการค้าจ้างงานในครัวเรือนส่วนบุคคล                     | -                                                      | -                                | -              | -                       | -                         | -             | -                         | -                       | -               | -                                | -              | 14. Administrative and support service activities                                                                             |
| 16. การศึกษา                                                     | 194.8                                                  | 21,859.8                         | 0.2            | 1.0                     | 90.0                      | 1.1           | 0.0                       | 4.9                     | 0.1             | -                                | -              | 15. Public administration and defence; compulsory social security                                                             |
| 17. กิจกรรมด้านสุขภาพและงานสังคมสงเคราะห์                        | 140.7                                                  | 12,810.6                         | 0.1            | 47.1                    | 21.0                      | 1.4           | -                         | 7.2                     | -               | -                                | -              | 16. Education                                                                                                                 |
| 18. ศิลปะ ความบันเทิง และนันทนาการ                               | 1.6                                                    | 9,894.9                          | -              | -                       | 0.3                       | -             | -                         | 0.2                     | -               | -                                | -              | 17. Human health and social work activities                                                                                   |
| 19. กิจกรรมบริการด้านอื่น ๆ                                      | 0.3                                                    | 17,000.0                         | -              | -                       | -                         | -             | -                         | -                       | -               | -                                | -              | 18. Arts, entertainment and recreation                                                                                        |
| 20. กิจกรรมการค้าจ้างงานในครัวเรือนส่วนบุคคล                     | -                                                      | -                                | -              | -                       | -                         | -             | -                         | -                       | -               | -                                | -              | 19. Other service activities                                                                                                  |
| 21. กิจกรรมขององค์กรระหว่างประเทศ                                | -                                                      | -                                | -              | -                       | -                         | -             | -                         | -                       | -               | -                                | -              | 20. Activities of households as employers; undifferentiated goods and services-producing activities of households for own use |
| 22. ไม่ทราบ                                                      | -                                                      | -                                | -              | -                       | -                         | -             | -                         | -                       | -               | -                                | -              | 21. Activities of extraterritorial organizations and bodies                                                                   |



ตารางที่ 17 จำนวนลูกจ้างรัฐบาล จำนวนตามค่าจ้างเฉลี่ย ผลประโยชน์ที่ได้รับ อุตสาหกรรม เพศ และเขตการปกครอง ภาคตะวันออกเฉียงเหนือ (ต่อ)  
TABLE 17 GOVERNMENT EMPLOYEE BY AVERAGE WAGE, FRINGE BENEFIT, INDUSTRY, SEX AND AREA, NORTHEASTERN REGION (Contd.)

| อุตสาหกรรม<br>INDUSTRY                                                                           | จำนวน<br>Total Government<br>Employee | ในเขตเทศบาล MUNICIPAL AREA                                                         |                |                         |                           |               |                           |                         |                 |                                       |                                       | INDUSTRY |                                                                                                                                  |
|--------------------------------------------------------------------------------------------------|---------------------------------------|------------------------------------------------------------------------------------|----------------|-------------------------|---------------------------|---------------|---------------------------|-------------------------|-----------------|---------------------------------------|---------------------------------------|----------|----------------------------------------------------------------------------------------------------------------------------------|
|                                                                                                  |                                       | ลูกจ้างรัฐบาลที่ได้รับผลประโยชน์เต็มที่ Government Employee Receive Fringe Benefit |                |                         |                           |               | ได้รับเป็นเงิน In Kind    |                         |                 |                                       |                                       |          |                                                                                                                                  |
|                                                                                                  |                                       | ค่าจ้างเฉลี่ย<br>Average Wage                                                      | โบนัส<br>Bonus | ค่าล่วงเวลา<br>Overtime | เงินอื่นๆ<br>Other Income | อาหาร<br>Food | เครื่องแต่งกาย<br>Clothes | ที่อยู่อาศัย<br>Housing | อื่นๆ<br>Others | จำนวน<br>Total Government<br>Employee | จำนวน<br>Total Government<br>Employee |          |                                                                                                                                  |
| หญิง                                                                                             | 186.8                                 | 18,847.4                                                                           | 0.6            | 21.1                    | 59.7                      | 1.7           | 0.1                       | 12.5                    | 0.1             |                                       |                                       |          | FEMALE                                                                                                                           |
| 1.เกษตรกรรม การป่าไม้ และการประมง                                                                | -                                     | -                                                                                  | -              | -                       | -                         | -             | -                         | -                       | -               | -                                     | -                                     | -        | 1. Agriculture, forestry and fishing                                                                                             |
| 2.การทำเหมืองแร่ และเหมืองหิน                                                                    | -                                     | -                                                                                  | -              | -                       | -                         | -             | -                         | -                       | -               | -                                     | -                                     | -        | 2. Mining and quarrying                                                                                                          |
| 3. การผลิต                                                                                       | 0.2                                   | 7,300.0                                                                            | -              | -                       | -                         | -             | -                         | -                       | -               | -                                     | -                                     | -        | 3. Manufacturing                                                                                                                 |
| 4. ไฟฟ้า ก๊าซ ไอน้ำ และระบบปรับอากาศ                                                             | 1.3                                   | 32,764.0                                                                           | -              | -                       | 0.1                       | -             | -                         | 0.4                     | -               | -                                     | -                                     | -        | 4. Electricity, gas, steam and air conditioning supply                                                                           |
| 5. การจัดหา น้ำ การจัดการและการบำบัดน้ำเสีย<br>ของเสีย และสิ่งปฏิกูล                             | 1.7                                   | 15,478.2                                                                           | -              | -                       | 0.2                       | -             | -                         | -                       | -               | -                                     | -                                     | -        | 5. Water supply; sewerage, waste management<br>and remediation activities                                                        |
| 6. การก่อสร้าง                                                                                   | -                                     | -                                                                                  | -              | -                       | -                         | -             | -                         | -                       | -               | -                                     | -                                     | -        | 6. Construction                                                                                                                  |
| 7. การขนส่ง และการขอยืม การซ่อมยานยนต์                                                           | -                                     | -                                                                                  | -              | -                       | -                         | -             | -                         | -                       | -               | -                                     | -                                     | -        | 7. Wholesale and retail trade; repair of motor vehicles and motorcycles                                                          |
| 8. การขนส่ง และสถานที่เก็บสินค้า                                                                 | 0.4                                   | 8,860.4                                                                            | -              | -                       | -                         | -             | -                         | -                       | -               | -                                     | -                                     | -        | 8. Transportation and storage                                                                                                    |
| 9. ที่พักแรมและบริการด้านอาหาร                                                                   | 0.6                                   | 5,645.7                                                                            | -              | 0.1                     | -                         | 0.5           | -                         | -                       | -               | -                                     | -                                     | -        | 9. Accommodation and food service activities                                                                                     |
| 10. ข้อมูลข่าวสารและการสื่อสาร                                                                   | 0.6                                   | 26,400.3                                                                           | -              | -                       | -                         | -             | -                         | -                       | -               | -                                     | -                                     | -        | 10. Information and communication                                                                                                |
| 11. กิจกรรมทางการเงินและการประกันภัย                                                             | 4.0                                   | 17,892.2                                                                           | -              | -                       | 0.2                       | -             | -                         | 0.3                     | -               | -                                     | -                                     | -        | 11. Financial and insurance activities                                                                                           |
| 12. กิจกรรมอสังหาริมทรัพย์                                                                       | 0.3                                   | 8,000.0                                                                            | -              | 0.3                     | -                         | -             | -                         | -                       | -               | -                                     | -                                     | -        | 12. Real estate activities                                                                                                       |
| 13. กิจกรรมทางวิชาชีพ วิทยาศาสตร์ และเทคนิค                                                      | 2.5                                   | 15,917.2                                                                           | -              | -                       | 0.4                       | -             | -                         | 1.0                     | -               | -                                     | -                                     | -        | 13. Professional, scientific and technical activities                                                                            |
| 14. กิจกรรมการบริหารและการบริการสนับสนุน                                                         | 0.2                                   | 7,000.0                                                                            | -              | -                       | -                         | -             | -                         | -                       | -               | -                                     | -                                     | -        | 14. Administrative and support service activities                                                                                |
| 15. การบริหารราชการ การป้องกันประเทศ<br>การประกันสังคม                                           | 63.0                                  | 15,030.0                                                                           | 0.3            | 1.2                     | 10.6                      | 0.2           | 0.1                       | 4.1                     | 0.0             | 0.0                                   | 0.0                                   | 0.0      | 15. Public administration and defence;<br>compulsory social security                                                             |
| 16. การศึกษา                                                                                     | 73.1                                  | 24,246.0                                                                           | 0.2            | 1.0                     | 39.1                      | 0.4           | 0.0                       | 3.5                     | 0.1             | 0.1                                   | 0.1                                   | 0.1      | 16. Education                                                                                                                    |
| 17. กิจกรรมด้านสุขภาพและงานสังคมสงเคราะห์                                                        | 38.4                                  | 15,207.8                                                                           | 0.1            | 18.5                    | 8.9                       | 0.7           | -                         | 3.1                     | -               | -                                     | -                                     | -        | 17. Human health and social work activities                                                                                      |
| 18. ศิลปะ ความบันเทิง และนันทนาการ                                                               | 0.2                                   | 20,537.5                                                                           | -              | -                       | -                         | -             | -                         | 0.2                     | -               | -                                     | -                                     | -        | 18. Arts, entertainment and recreation                                                                                           |
| 19. กิจกรรมบริการด้านอื่น ๆ                                                                      | 0.3                                   | 17,000.0                                                                           | -              | -                       | 0.3                       | -             | -                         | -                       | -               | -                                     | -                                     | -        | 19. Other service activities                                                                                                     |
| 20. กิจกรรมการจ้างงานในครัวเรือนส่วนบุคคล<br>การผลิตสินค้าและบริการที่ขึ้นเองเพื่อใช้ในครัวเรือน | -                                     | -                                                                                  | -              | -                       | -                         | -             | -                         | -                       | -               | -                                     | -                                     | -        | 20. Activities of households as employers; undifferentiated goods<br>and services-producing activities of households for own use |
| 21. กิจกรรมขององค์กรระหว่างประเทศ                                                                | -                                     | -                                                                                  | -              | -                       | -                         | -             | -                         | -                       | -               | -                                     | -                                     | -        | 21. Activities of extraterritorial organizations and bodies                                                                      |
| 22. ไม่ทราบ                                                                                      | -                                     | -                                                                                  | -              | -                       | -                         | -             | -                         | -                       | -               | -                                     | -                                     | -        | 22. Unknown                                                                                                                      |



ตารางที่ 17 จำนวนลูกจ้างรัฐบาล จำแนกตามค่าจ้างเฉลี่ย ผลประโยชน์อื่นที่ได้รับ อุตสาหกรรม เพศ และเขตการปกครอง ภาคตะวันออกเฉียงเหนือ (ต่อ)

TABLE 17 GOVERNMENT EMPLOYEE BY AVERAGE WAGE, FRINGE BENEFIT, INDUSTRY, SEX AND AREA, NORTHEASTERN REGION (Contd.)

หน่วยเป็นพัน : In Thousands

| อุตสาหกรรม                                                                                     | จำนวน<br>ลูกจ้างรัฐบาล<br>Total Government<br>Employee | ค่าจ้างเฉลี่ย<br>Average<br>Wage | ลูกจ้างรัฐบาลที่ได้รับผลประโยชน์อื่น ๆ Government Employee Receive Fringe Benefit |                         |                                  |                           | ได้รับเป็นเงินของ In Kind |                           |                         |                                                                                                                                  | INDUSTRY |
|------------------------------------------------------------------------------------------------|--------------------------------------------------------|----------------------------------|-----------------------------------------------------------------------------------|-------------------------|----------------------------------|---------------------------|---------------------------|---------------------------|-------------------------|----------------------------------------------------------------------------------------------------------------------------------|----------|
|                                                                                                |                                                        |                                  | ได้รับเป็นเงิน In Cash                                                            |                         | เงินอื่นๆ Other Income           |                           | ได้รับเป็นเงินของ In Kind |                           | อื่นๆ Others            |                                                                                                                                  |          |
|                                                                                                |                                                        |                                  | โบนัส<br>Bonus                                                                    | ค่าล่วงเวลา<br>Overtime | ค่าจ้างเฉลี่ย<br>Average<br>Wage | เงินอื่นๆ<br>Other Income | อาหาร<br>Food             | เครื่องแต่งกาย<br>Clothes | ที่อยู่อาศัย<br>Housing | อื่นๆ<br>Others                                                                                                                  |          |
| <b>ยอดรวม</b>                                                                                  | 744.9                                                  | 14,583.1                         | -                                                                                 | 46.0                    | 178.9                            | 3.7                       | 1.1                       | 16.4                      | 1.1                     | <b>TOTAL</b>                                                                                                                     |          |
| <b>ชาย</b>                                                                                     | 419.6                                                  | 14,495.8                         | -                                                                                 | 17.5                    | 100.6                            | 2.0                       | 1.1                       | 10.8                      | 1.1                     | <b>MALE</b>                                                                                                                      |          |
| 1.เกษตรกรรม การป่าไม้ และกสิกรรม                                                               | -                                                      | -                                | -                                                                                 | -                       | -                                | -                         | -                         | -                         | -                       | 1. Agriculture, forestry and fishing                                                                                             |          |
| 2.การทำเหมืองแร่ และเหมืองหิน                                                                  | -                                                      | -                                | -                                                                                 | -                       | -                                | -                         | -                         | -                         | -                       | 2. Mining and quarrying                                                                                                          |          |
| 3. การผลิต                                                                                     | 0.4                                                    | 7,000.0                          | -                                                                                 | -                       | -                                | -                         | -                         | -                         | -                       | 3. Manufacturing                                                                                                                 |          |
| 4. ไฟฟ้า ก๊าซ ไอน้ำและระบบปรับอากาศ                                                            | 9.7                                                    | 21,301.7                         | -                                                                                 | 2.1                     | 1.3                              | 0.3                       | -                         | -                         | -                       | 4. Electricity, gas, steam and air conditioning supply                                                                           |          |
| 5. การจัดหา การจัดการและการบำบัดน้ำเสีย<br>ของเสีย และสิ่งปฏิกูล                               | 3.8                                                    | 7,833.1                          | -                                                                                 | -                       | 0.4                              | -                         | -                         | -                         | -                       | 5. Water supply; sewerage, waste management<br>and remediation activities                                                        |          |
| 6. การก่อสร้าง                                                                                 | 1.5                                                    | 7,007.4                          | -                                                                                 | -                       | -                                | -                         | -                         | -                         | -                       | 6. Construction                                                                                                                  |          |
| 7. การขนส่ง และการขายปลีก ก๊าซรถยนต์                                                           | -                                                      | -                                | -                                                                                 | -                       | -                                | -                         | -                         | -                         | -                       | 7. Wholesale and retail trade; repair of motor vehicles and motorcycles                                                          |          |
| 8. การขนส่ง และสถานที่เก็บสินค้า                                                               | 1.5                                                    | 7,139.4                          | -                                                                                 | -                       | -                                | -                         | -                         | -                         | -                       | 8. Transportation and storage                                                                                                    |          |
| 9. ที่พักแรมและบริการด้านอาหาร                                                                 | 0.3                                                    | 2,200.0                          | -                                                                                 | -                       | -                                | -                         | -                         | -                         | -                       | 9. Accommodation and food service activities                                                                                     |          |
| 10. ข้อมูลข่าวสารและการสื่อสาร                                                                 | -                                                      | -                                | -                                                                                 | -                       | -                                | -                         | -                         | -                         | -                       | 10. Information and communication                                                                                                |          |
| 11.กิจกรรมทางการเงินและการประกันภัย                                                            | 1.2                                                    | 15,000.0                         | -                                                                                 | -                       | -                                | -                         | -                         | -                         | -                       | 11. Financial and insurance activities                                                                                           |          |
| 12. กิจกรรมอสังหาริมทรัพย์                                                                     | -                                                      | -                                | -                                                                                 | -                       | -                                | -                         | -                         | -                         | -                       | 12. Real estate activities                                                                                                       |          |
| 13. กิจกรรมทางวิชาชีพ วิทยาศาสตร์ และเทคนิค                                                    | 2.5                                                    | 11,680.0                         | -                                                                                 | -                       | 2.5                              | -                         | -                         | -                         | -                       | 13. Professional, scientific and technical activities                                                                            |          |
| 14. กิจกรรมการบริหารและการสนับสนุน                                                             | -                                                      | -                                | -                                                                                 | -                       | -                                | -                         | -                         | -                         | -                       | 14. Administrative and support service activities                                                                                |          |
| 15. การบริหารราชการ การป้องกันประเทศ<br>การป้องกันสังคม                                        | 264.3                                                  | 11,380.0                         | -                                                                                 | 2.5                     | 46.7                             | -                         | -                         | 5.5                       | 0.9                     | 15. Public administration and defence;<br>compulsory social security                                                             |          |
| 16. การศึกษา                                                                                   | 103.2                                                  | 23,179.6                         | -                                                                                 | -                       | 45.0                             | 0.8                       | -                         | 3.5                       | 0.2                     | 16. Education                                                                                                                    |          |
| 17. กิจกรรมด้านสุขภาพและงานสังคมสงเคราะห์                                                      | 29.6                                                   | 12,355.7                         | -                                                                                 | 12.9                    | 4.6                              | 1.0                       | 1.1                       | 1.8                       | -                       | 17. Human health and social work activities                                                                                      |          |
| 18. ศิลปะ ความบันเทิง และนันทนาการ                                                             | 0.9                                                    | 6,500.0                          | -                                                                                 | -                       | -                                | -                         | -                         | -                         | -                       | 18. Arts, entertainment and recreation                                                                                           |          |
| 19. กิจกรรมบริการด้านอื่น ๆ                                                                    | 0.7                                                    | 5,000.0                          | -                                                                                 | -                       | -                                | -                         | -                         | -                         | -                       | 19. Other service activities                                                                                                     |          |
| 20. กิจกรรมการจ้างงานในครัวเรือนส่วนบุคคล<br>การผลิตสินค้าและบริการที่ตนเองเพื่อใช้ในครัวเรือน | -                                                      | -                                | -                                                                                 | -                       | -                                | -                         | -                         | -                         | -                       | 20. Activities of households as employers; undifferentiated goods<br>and services-producing activities of households for own use |          |
| 21. กิจกรรมขององค์กรระหว่างประเทศ                                                              | -                                                      | -                                | -                                                                                 | -                       | -                                | -                         | -                         | -                         | -                       | 21. Activities of extraterritorial organizations and bodies                                                                      |          |
| 22. ไม่ทราบ                                                                                    | -                                                      | -                                | -                                                                                 | -                       | -                                | -                         | -                         | -                         | -                       | 22. Unknown                                                                                                                      |          |



ตารางที่ 18 จำนวนลูกจ้าง จำแนกตามอาชีพ ระดับของรายได้ ภาคตะวันออกเฉียงเหนือ

TABLE 18 EMPLOYEE BY OCCUPATION, INCOME CLASS, NORTHEASTERN REGION

ไตรมาสที่ 2/2556 : Quarter 2/2013 หน่วยนับพัน : in Thousands

| ระดับของรายได้      | อาชีพ Occupation                                              |                                       |                                      |                  |                                         |                                                       |                                                |                                                                    |                                                    |                                                              |       | รวม | Income Class          |
|---------------------|---------------------------------------------------------------|---------------------------------------|--------------------------------------|------------------|-----------------------------------------|-------------------------------------------------------|------------------------------------------------|--------------------------------------------------------------------|----------------------------------------------------|--------------------------------------------------------------|-------|-----|-----------------------|
|                     | ผู้บัญญัติกฎหมาย<br>และผู้จัดการ<br>Legislators<br>& Managers | วิชาชีพ<br>ด้านต่าง ๆ<br>Professional | วิชาชีพ<br>ด้านเทคนิค<br>Technicians | เสมียน<br>Clerks | พนักงาน<br>บริการ<br>Service<br>Workers | ด้านการเกษตร<br>และประมง<br>Agricultural<br>& Fishery | ด้านความ<br>สามารถทางฝีมือ<br>& Related trades | ผู้ปฏิบัติงาน<br>โรงงานเครื่องจักร<br>Plant & Machine<br>operators | อาชีพอื่น<br>ฐานต่างๆ<br>Elementary<br>occupations | คนงานซึ่งมี<br>ได้จำแนกไว้<br>ในหมวดอื่น<br>Not classifiable | TOTAL |     |                       |
| ยอดรวม              | 206.4                                                         | 435.3                                 | 183.9                                | 267.1            | 575.7                                   | 128.5                                                 | 843.0                                          | 462.1                                                              | 1,063.1                                            | -                                                            | -     | -   | TOTAL                 |
| ต่ำกว่า 1,501 บาท   | -                                                             | 0.3                                   | 3.0                                  | -                | 7.1                                     | 8.6                                                   | 11.9                                           | 5.4                                                                | 50.6                                               | -                                                            | -     | -   | Less than 1,501 Baht  |
| 1,501 - 2,500 บาท   | -                                                             | 0.3                                   | 0.1                                  | -                | 2.6                                     | 9.6                                                   | 31.0                                           | 5.1                                                                | 71.9                                               | -                                                            | -     | -   | 1,501 - 2,500 Baht    |
| 2,501 - 3,500 บาท   | -                                                             | 0.5                                   | 0.7                                  | 0.4              | 11.0                                    | 14.4                                                  | 50.5                                           | 17.4                                                               | 70.8                                               | -                                                            | -     | -   | 2,501 - 3,500 Baht    |
| 3,501 - 4,500 บาท   | 0.6                                                           | 0.1                                   | 0.4                                  | 0.4              | 23.9                                    | 27.3                                                  | 55.5                                           | 19.4                                                               | 127.1                                              | -                                                            | -     | -   | 3,501 - 4,500 Baht    |
| 4,501 - 5,500 บาท   | 49.7                                                          | 4.7                                   | 6.7                                  | 9.5              | 65.5                                    | 17.3                                                  | 72.6                                           | 32.2                                                               | 200.9                                              | -                                                            | -     | -   | 4,501 - 5,500 Baht    |
| 5,501 - 6,500 บาท   | 3.3                                                           | 9.4                                   | 10.4                                 | 17.4             | 91.3                                    | 20.5                                                  | 169.1                                          | 45.1                                                               | 244.0                                              | -                                                            | -     | -   | 5,501 - 6,500 Baht    |
| 6,501 - 7,500 บาท   | 28.1                                                          | 6.9                                   | 13.5                                 | 27.4             | 62.5                                    | 6.5                                                   | 110.2                                          | 83.3                                                               | 116.8                                              | -                                                            | -     | -   | 6,501 - 7,500 Baht    |
| 7,501 - 10,000 บาท  | 57.3                                                          | 44.2                                  | 56.0                                 | 118.8            | 204.8                                   | 16.4                                                  | 279.9                                          | 210.2                                                              | 160.9                                              | -                                                            | -     | -   | 7,501 - 10,000 Baht   |
| 10,001 - 15,000 บาท | 13.7                                                          | 126.7                                 | 46.8                                 | 59.4             | 56.4                                    | 2.2                                                   | 48.3                                           | 34.6                                                               | 11.9                                               | -                                                            | -     | -   | 10,001 - 15,000 Baht  |
| 15,001 - 20,000 บาท | 6.2                                                           | 59.1                                  | 12.1                                 | 16.3             | 25.8                                    | 1.7                                                   | 9.1                                            | 6.2                                                                | 2.3                                                | -                                                            | -     | -   | 15,001 - 20,000 Baht  |
| 20,001 - 30,000 บาท | 11.1                                                          | 63.4                                  | 23.0                                 | 11.9             | 21.9                                    | -                                                     | 3.4                                            | 2.6                                                                | -                                                  | -                                                            | -     | -   | 20,001 - 30,000 Baht  |
| มากกว่า 30,000 บาท  | 34.5                                                          | 118.1                                 | 11.4                                 | 4.7              | 0.9                                     | -                                                     | 0.9                                            | 0.6                                                                | 0.1                                                | -                                                            | -     | -   | More than 30,000 Baht |
| ไม่ทราบ             | 2.0                                                           | 1.6                                   | -                                    | 1.0              | 2.0                                     | 3.9                                                   | 0.6                                            | -                                                                  | 6.0                                                | -                                                            | -     | -   | Unknown               |

ตารางที่ 18 จำนวนลูกจ้าง จำแนกตามอาชีพ ระดับของรายได้ และเพศ ภาคตะวันออกเฉียงเหนือ  
TABLE 18 EMPLOYEE BY OCCUPATION, INCOME CLASS AND SEX , NORTHEASTERN REGION

ไตรมาสที่ 2/2556 : Quarter 2/2013

หน่วยเป็นพัน : in Thousands

| ระดับของรายได้      | อาชีพ Occupation |                                                                |                                           |                                      |                  |                                         |                                                       |                                                         |                                                                    |                                                    |                  | อาชีพที่มี<br>ได้จำแนกไว้<br>ในหมวดอื่น | INCOME CLASS          |
|---------------------|------------------|----------------------------------------------------------------|-------------------------------------------|--------------------------------------|------------------|-----------------------------------------|-------------------------------------------------------|---------------------------------------------------------|--------------------------------------------------------------------|----------------------------------------------------|------------------|-----------------------------------------|-----------------------|
|                     | รวม              | ผู้บัญญัติกฎหมาย<br>และ ผู้จัดการ<br>Legislators<br>& Managers | วิชาชีพ<br>ด้านต่างๆ<br>Profes-<br>sional | วิชาชีพ<br>ด้านเทคนิค<br>Technicians | เสมียน<br>Clerks | พนักงาน<br>บริการ<br>Service<br>Workers | ด้านการเกษตร<br>และประมง<br>Agricultural<br>& Fishery | ด้านความ<br>สามารถทางฝีมือ<br>Craft<br>& Related trades | ผู้ปฏิบัติงาน<br>โรงงานเครื่องจักร<br>Plant & Machine<br>operators | อาชีพอื่น<br>ฐานต่างๆ<br>Elementary<br>occupations | Not classifiable |                                         |                       |
| <b>ชาย</b>          | 2,487.1          | 166.6                                                          | 168.7                                     | 86.8                                 | 77.6             | 267.9                                   | 85.7                                                  | 689.2                                                   | 312.2                                                              | 632.4                                              | -                | -                                       | MALE                  |
| ต่ำกว่า 1,501 บาท   | 44.1             | -                                                              | 0.3                                       | 1.4                                  | -                | 1.1                                     | 5.0                                                   | 8.7                                                     | 2.8                                                                | 24.8                                               | -                | -                                       | Less than 1,501 Baht  |
| 1,501 - 2,500 บาท   | 70.0             | -                                                              | -                                         | -                                    | -                | 0.8                                     | 5.2                                                   | 22.5                                                    | 3.8                                                                | 37.7                                               | -                | -                                       | 1,501 - 2,500 Baht    |
| 2,501 - 3,500 บาท   | 94.7             | -                                                              | 0.0                                       | -                                    | -                | 1.6                                     | 10.6                                                  | 31.1                                                    | 11.2                                                               | 40.2                                               | -                | -                                       | 2,501 - 3,500 Baht    |
| 3,501 - 4,500 บาท   | 145.1            | 0.6                                                            | -                                         | -                                    | 0.2              | 5.7                                     | 15.6                                                  | 41.7                                                    | 14.3                                                               | 67.2                                               | -                | -                                       | 3,501 - 4,500 Baht    |
| 4,501 - 5,500 บาท   | 278.6            | 41.1                                                           | 1.7                                       | 4.7                                  | 1.7              | 29.1                                    | 13.7                                                  | 54.4                                                    | 19.3                                                               | 113.0                                              | -                | -                                       | 4,501 - 5,500 Baht    |
| 5,501 - 6,500 บาท   | 406.0            | 2.6                                                            | 3.1                                       | 4.1                                  | 6.1              | 36.0                                    | 16.4                                                  | 149.8                                                   | 34.7                                                               | 153.3                                              | -                | -                                       | 5,501 - 6,500 Baht    |
| 6,501 - 7,500 บาท   | 293.5            | 22.0                                                           | 3.9                                       | 2.9                                  | 8.0              | 27.1                                    | 5.6                                                   | 95.8                                                    | 52.4                                                               | 75.7                                               | -                | -                                       | 6,501 - 7,500 Baht    |
| 7,501 - 10,000 บาท  | 704.0            | 51.9                                                           | 15.7                                      | 22.2                                 | 29.0             | 97.5                                    | 9.9                                                   | 235.9                                                   | 136.4                                                              | 105.6                                              | -                | -                                       | 7,501 - 10,000 Baht   |
| 10,001 - 15,000 บาท | 199.3            | 6.8                                                            | 44.1                                      | 22.8                                 | 18.7             | 28.1                                    | 1.5                                                   | 38.9                                                    | 28.3                                                               | 10.1                                               | -                | -                                       | 10,001 - 15,000 Baht  |
| 15,001 - 20,000 บาท | 65.4             | 3.6                                                            | 22.6                                      | 5.2                                  | 2.9              | 17.0                                    | 0.8                                                   | 5.9                                                     | 6.0                                                                | 1.4                                                | -                | -                                       | 15,001 - 20,000 Baht  |
| 20,001 - 30,000 บาท | 83.6             | 6.3                                                            | 25.2                                      | 16.8                                 | 7.5              | 21.8                                    | -                                                     | 3.4                                                     | 2.6                                                                | -                                                  | -                | -                                       | 20,001 - 30,000 Baht  |
| มากกว่า 30,000 บาท  | 92.7             | 29.6                                                           | 51.6                                      | 6.8                                  | 2.9              | 0.5                                     | -                                                     | 0.9                                                     | 0.5                                                                | -                                                  | -                | -                                       | More than 30,000 Baht |
| ไม่ทราบ             | 10.3             | 2.0                                                            | 0.6                                       | -                                    | 0.6              | 1.6                                     | 1.5                                                   | 0.3                                                     | -                                                                  | 3.6                                                | -                | -                                       | Unknown               |
| <b>หญิง</b>         | 1,678.1          | 39.9                                                           | 266.6                                     | 97.2                                 | 189.5            | 307.8                                   | 42.8                                                  | 153.7                                                   | 149.9                                                              | 430.6                                              | -                | -                                       | FEMALE                |
| ต่ำกว่า 1,501 บาท   | 42.8             | -                                                              | -                                         | 1.6                                  | -                | 6.0                                     | 3.6                                                   | 3.2                                                     | 2.6                                                                | 25.8                                               | -                | -                                       | Less than 1,501 Baht  |
| 1,501 - 2,500 บาท   | 50.5             | -                                                              | 0.3                                       | 0.1                                  | -                | 1.7                                     | 4.5                                                   | 8.4                                                     | 1.3                                                                | 34.2                                               | -                | -                                       | 1,501 - 2,500 Baht    |
| 2,501 - 3,500 บาท   | 70.9             | -                                                              | 0.4                                       | 0.7                                  | 0.4              | 9.4                                     | 3.8                                                   | 19.4                                                    | 6.2                                                                | 30.6                                               | -                | -                                       | 2,501 - 3,500 Baht    |
| 3,501 - 4,500 บาท   | 109.6            | 0.0                                                            | 0.1                                       | 0.4                                  | 0.2              | 18.2                                    | 11.7                                                  | 13.8                                                    | 5.1                                                                | 59.9                                               | -                | -                                       | 3,501 - 4,500 Baht    |
| 4,501 - 5,500 บาท   | 180.6            | 8.6                                                            | 3.0                                       | 2.0                                  | 7.8              | 36.5                                    | 3.6                                                   | 18.2                                                    | 13.0                                                               | 88.0                                               | -                | -                                       | 4,501 - 5,500 Baht    |
| 5,501 - 6,500 บาท   | 204.6            | 0.7                                                            | 6.3                                       | 6.3                                  | 11.4             | 55.3                                    | 4.2                                                   | 19.4                                                    | 10.4                                                               | 90.7                                               | -                | -                                       | 5,501 - 6,500 Baht    |
| 6,501 - 7,500 บาท   | 161.8            | 6.1                                                            | 3.0                                       | 10.6                                 | 19.4             | 35.5                                    | 0.9                                                   | 14.4                                                    | 30.9                                                               | 41.1                                               | -                | -                                       | 6,501 - 7,500 Baht    |
| 7,501 - 10,000 บาท  | 444.6            | 5.4                                                            | 28.5                                      | 33.8                                 | 89.9             | 107.3                                   | 6.6                                                   | 44.0                                                    | 73.8                                                               | 55.3                                               | -                | -                                       | 7,501 - 10,000 Baht   |
| 10,001 - 15,000 บาท | 200.7            | 6.8                                                            | 82.6                                      | 24.0                                 | 40.6             | 28.3                                    | 0.7                                                   | 9.4                                                     | 6.4                                                                | 1.8                                                | -                | -                                       | 10,001 - 15,000 Baht  |
| 15,001 - 20,000 บาท | 73.3             | 2.6                                                            | 36.5                                      | 6.9                                  | 13.4             | 8.8                                     | 0.9                                                   | 3.2                                                     | 0.2                                                                | 0.8                                                | -                | -                                       | 15,001 - 20,000 Baht  |
| 20,001 - 30,000 บาท | 53.7             | 4.8                                                            | 38.3                                      | 6.2                                  | 4.3              | 0.1                                     | -                                                     | -                                                       | -                                                                  | -                                                  | -                | -                                       | 20,001 - 30,000 Baht  |
| มากกว่า 30,000 บาท  | 78.5             | 4.9                                                            | 66.6                                      | 4.6                                  | 1.8              | 0.5                                     | -                                                     | -                                                       | 0.1                                                                | 0.1                                                | -                | -                                       | More than 30,000 Baht |
| ไม่ทราบ             | 6.7              | -                                                              | 1.0                                       | -                                    | 0.3              | 0.4                                     | 2.4                                                   | 0.3                                                     | -                                                                  | 2.4                                                | -                | -                                       | Unknown               |

ตารางที่ 18 จำนวนลูกจ้าง จำแนกตามอาชีพ ระดับของรายได้ เพศ และเขตการปกครอง ภาคตะวันออกเฉียงเหนือ (ต่อ)

TABLE 18 EMPLOYEE BY OCCUPATION, INCOME CLASS, SEX AND AREA, NORTHEASTERN REGION (Contd.)

ไตรมาสที่ 2/2556 : Quarter 2/2013

ในเขตเทศบาล MUNICIPAL AREA

หน่วยเป็นพัน : in Thousands

| ระดับของรายได้      | อาชีพ Occupation                 |                                      |                                      |                  |                                      |                                                       |                                                            |                                                                    |                                                            |                                                       | อาชีพอื่น<br>Elementary occupations | คนงานซึ่งมี<br>ได้จำแนกไว้<br>ในหมวดอื่น<br>Not classifiable | INCOME CLASS |
|---------------------|----------------------------------|--------------------------------------|--------------------------------------|------------------|--------------------------------------|-------------------------------------------------------|------------------------------------------------------------|--------------------------------------------------------------------|------------------------------------------------------------|-------------------------------------------------------|-------------------------------------|--------------------------------------------------------------|--------------|
|                     | รวม<br>Legislators<br>& Managers | วิชาชีพ<br>ด้านต่างๆ<br>Professional | วิชาชีพ<br>ด้านเทคนิค<br>Technicians | เสมียน<br>Clerks | พนักงาน<br>บริการ<br>Service Workers | ด้านการเกษตร<br>และประมง<br>Agricultural<br>& Fishery | ด้านความ<br>สามารถทางฝีมือ<br>Craft & Machine<br>operators | ผู้ปฏิบัติงาน<br>โรงงานเครื่องจักร<br>Plant & Machine<br>operators | ด้านความ<br>สามารถทางฝีมือ<br>Craft & Machine<br>operators | ด้านการเกษตร<br>และประมง<br>Agricultural<br>& Fishery |                                     |                                                              |              |
| <b>ยอดรวม</b>       | 1,043.8                          | 50.3                                 | 165.3                                | 71.3             | 97.9                                 | 186.2                                                 | 17.5                                                       | 177.7                                                              | 93.7                                                       | 184.1                                                 | -                                   | TOTAL                                                        |              |
| <b>ชาย</b>          | 592.8                            | 39.5                                 | 62.5                                 | 38.9             | 26.6                                 | 88.7                                                  | 10.4                                                       | 150.0                                                              | 67.4                                                       | 108.9                                                 | -                                   | MALE                                                         |              |
| ต่ำกว่า 1,501 บาท   | 5.6                              | -                                    | -                                    | -                | -                                    | 0.1                                                   | 0.1                                                        | 0.9                                                                | -                                                          | 4.5                                                   | -                                   | Less than 1,501 Baht                                         |              |
| 1,501 - 2,500 บาท   | 10.2                             | -                                    | -                                    | -                | -                                    | -                                                     | 0.3                                                        | 1.7                                                                | 1.6                                                        | 6.6                                                   | -                                   | 1,501 - 2,500 Baht                                           |              |
| 2,501 - 3,500 บาท   | 12.6                             | -                                    | 0.0                                  | -                | -                                    | 0.8                                                   | 0.5                                                        | 4.2                                                                | 0.9                                                        | 6.2                                                   | -                                   | 2,501 - 3,500 Baht                                           |              |
| 3,501 - 4,500 บาท   | 25.5                             | 0.6                                  | -                                    | -                | 0.2                                  | 2.3                                                   | 2.1                                                        | 6.4                                                                | 3.0                                                        | 10.8                                                  | -                                   | 3,501 - 4,500 Baht                                           |              |
| 4,501 - 5,500 บาท   | 46.2                             | 6.8                                  | 0.4                                  | 0.9              | 0.3                                  | 4.8                                                   | 1.8                                                        | 9.7                                                                | 1.6                                                        | 20.0                                                  | -                                   | 4,501 - 5,500 Baht                                           |              |
| 5,501 - 6,500 บาท   | 77.7                             | 0.3                                  | 2.2                                  | 1.5              | 1.7                                  | 11.0                                                  | 2.0                                                        | 32.3                                                               | 7.4                                                        | 19.4                                                  | -                                   | 5,501 - 6,500 Baht                                           |              |
| 6,501 - 7,500 บาท   | 57.8                             | 0.6                                  | 1.0                                  | 1.1              | 1.1                                  | 10.0                                                  | 1.1                                                        | 19.0                                                               | 8.2                                                        | 15.7                                                  | -                                   | 6,501 - 7,500 Baht                                           |              |
| 7,501 - 10,000 บาท  | 177.6                            | 9.3                                  | 4.7                                  | 9.7              | 9.7                                  | 33.8                                                  | 1.8                                                        | 54.7                                                               | 30.6                                                       | 23.3                                                  | -                                   | 7,501 - 10,000 Baht                                          |              |
| 10,001 - 15,000 บาท | 68.8                             | 2.1                                  | 14.0                                 | 10.3             | 5.5                                  | 9.3                                                   | 0.8                                                        | 13.8                                                               | 11.0                                                       | 2.1                                                   | -                                   | 10,001 - 15,000 Baht                                         |              |
| 15,001 - 20,000 บาท | 29.5                             | 2.1                                  | 11.7                                 | 3.0              | 2.6                                  | 4.3                                                   | -                                                          | 3.5                                                                | 2.1                                                        | 0.1                                                   | -                                   | 15,001 - 20,000 Baht                                         |              |
| 20,001 - 30,000 บาท | 39.9                             | 3.5                                  | 10.5                                 | 8.0              | 4.3                                  | 10.6                                                  | -                                                          | 2.6                                                                | 0.4                                                        | -                                                     | -                                   | 20,001 - 30,000 Baht                                         |              |
| มากกว่า 30,000 บาท  | 39.4                             | 14.0                                 | 17.9                                 | 4.4              | 1.2                                  | 0.5                                                   | -                                                          | 0.9                                                                | 0.5                                                        | -                                                     | -                                   | More than 30,000 Baht                                        |              |
| ไม่ทราบ             | 2.2                              | 0.3                                  | -                                    | -                | -                                    | 1.3                                                   | -                                                          | 0.3                                                                | -                                                          | 0.2                                                   | -                                   | Unknown                                                      |              |
| <b>หญิง</b>         | 451.1                            | 10.8                                 | 102.8                                | 32.4             | 71.3                                 | 97.5                                                  | 7.1                                                        | 27.7                                                               | 26.3                                                       | 75.2                                                  | -                                   | FEMALE                                                       |              |
| ต่ำกว่า 1,501 บาท   | 5.8                              | -                                    | -                                    | -                | -                                    | 2.0                                                   | 0.8                                                        | 0.7                                                                | 0.2                                                        | 2.1                                                   | -                                   | Less than 1,501 Baht                                         |              |
| 1,501 - 2,500 บาท   | 7.2                              | -                                    | 0.3                                  | 0.1              | -                                    | 0.0                                                   | 0.3                                                        | 1.3                                                                | 0.5                                                        | 4.8                                                   | -                                   | 1,501 - 2,500 Baht                                           |              |
| 2,501 - 3,500 บาท   | 17.8                             | -                                    | -                                    | 0.1              | -                                    | 5.6                                                   | 1.2                                                        | 4.3                                                                | 0.3                                                        | 6.4                                                   | -                                   | 2,501 - 3,500 Baht                                           |              |
| 3,501 - 4,500 บาท   | 21.3                             | 0.0                                  | 0.1                                  | 0.4              | 0.2                                  | 7.4                                                   | 1.3                                                        | 1.8                                                                | 0.5                                                        | 9.5                                                   | -                                   | 3,501 - 4,500 Baht                                           |              |
| 4,501 - 5,500 บาท   | 35.7                             | 1.1                                  | 1.5                                  | 1.0              | 1.5                                  | 9.0                                                   | 0.7                                                        | 5.4                                                                | 1.2                                                        | 14.5                                                  | -                                   | 4,501 - 5,500 Baht                                           |              |
| 5,501 - 6,500 บาท   | 46.1                             | -                                    | 1.3                                  | 1.4              | 6.7                                  | 14.8                                                  | 1.8                                                        | 2.2                                                                | 1.0                                                        | 17.0                                                  | -                                   | 5,501 - 6,500 Baht                                           |              |
| 6,501 - 7,500 บาท   | 42.8                             | -                                    | 1.8                                  | 2.7              | 7.7                                  | 14.8                                                  | 0.1                                                        | 4.4                                                                | 5.2                                                        | 6.3                                                   | -                                   | 6,501 - 7,500 Baht                                           |              |
| 7,501 - 10,000 บาท  | 110.1                            | 3.2                                  | 7.9                                  | 7.7              | 24.9                                 | 32.3                                                  | 0.7                                                        | 6.0                                                                | 14.7                                                       | 12.7                                                  | -                                   | 7,501 - 10,000 Baht                                          |              |
| 10,001 - 15,000 บาท | 67.9                             | 1.6                                  | 23.6                                 | 9.3              | 19.8                                 | 8.4                                                   | 0.2                                                        | 0.9                                                                | 2.4                                                        | 1.8                                                   | -                                   | 10,001 - 15,000 Baht                                         |              |
| 15,001 - 20,000 บาท | 30.8                             | 1.5                                  | 15.7                                 | 4.3              | 6.3                                  | 2.3                                                   | -                                                          | 0.4                                                                | 0.2                                                        | -                                                     | -                                   | 15,001 - 20,000 Baht                                         |              |
| 20,001 - 30,000 บาท | 25.9                             | 1.7                                  | 18.7                                 | 2.7              | 2.7                                  | 0.1                                                   | -                                                          | -                                                                  | -                                                          | -                                                     | -                                   | 20,001 - 30,000 Baht                                         |              |
| มากกว่า 30,000 บาท  | 38.0                             | 1.8                                  | 31.6                                 | 2.9              | 1.2                                  | 0.5                                                   | -                                                          | -                                                                  | 0.1                                                        | 0.1                                                   | -                                   | More than 30,000 Baht                                        |              |
| ไม่ทราบ             | 1.5                              | -                                    | 0.3                                  | -                | 0.3                                  | 0.4                                                   | 0.1                                                        | 0.3                                                                | -                                                          | 0.1                                                   | -                                   | Unknown                                                      |              |



ตารางที่ 19 จำนวนลูกจ้าง จำแนกตามอุตสาหกรรม ระดับของรายได้ ภาคตะวันออกเฉียงเหนือ

TABLE 19 EMPLOYEE BY INDUSTRY, INCOME CLASS, NORTHEASTERN REGION

ไตรมาสที่ 2/2556 : Quarter 2/2013

หน่วยเป็นพัน : in Thousands

| ระดับของรายได้      | อุตสาหกรรม Industry |                          |                           |                    |                                             |                                      |              |                                                              |                           |                                   |                                | TOTAL                       | INCOME CLASS          |
|---------------------|---------------------|--------------------------|---------------------------|--------------------|---------------------------------------------|--------------------------------------|--------------|--------------------------------------------------------------|---------------------------|-----------------------------------|--------------------------------|-----------------------------|-----------------------|
|                     | รวม                 | เกษตรกรรม<br>และการประมง | เหมืองแร่<br>และเหมืองหิน | การทำ<br>เหมืองแร่ | การผลิต<br>ไฟฟ้า ก๊าซ<br>ไอน้ำระบบปรับอากาศ | การจัดการน้ำ บ้านน้ำเสีย<br>และประปา | การก่อสร้าง  | การขนส่ง<br>การขุดลอก<br>การขนถ่าย<br>การขนถ่าย<br>การขนถ่าย | การขนส่ง<br>และเก็บสินค้า | ที่พักแรมและ<br>บริการด้านอาหาร   | ข้อมูลข่าวสาร<br>และการสื่อสาร |                             |                       |
|                     | Total               | Agriculture              | Mining                    | Manufacturing      | Electricity                                 | Water supply<br>sewerage, waste      | Construction | Transport, storage                                           | Transportation            | Accommodation<br>and food service | Information<br>communication   | Financial<br>intermediation |                       |
| ยอดรวม              | 4,165.1             | 556.3                    | 13.7                      | 658.5              | 23.6                                        | 12.0                                 | 828.9        | 530.4                                                        | 62.7                      | 109.2                             | 17.1                           | 61.3                        |                       |
| ต่ำกว่า 1,501 บาท   | 86.9                | 41.7                     | -                         | 10.4               | -                                           | 0.7                                  | 15.2         | 2.8                                                          | 0.4                       | 1.6                               | -                              | 0.7                         | Less than 1,501 Baht  |
| 1,501 - 2,500 บาท   | 120.6               | 58.8                     | -                         | 11.5               | -                                           | 0.8                                  | 39.7         | 2.2                                                          | 2.3                       | 2.1                               | -                              | -                           | 1,501 - 2,500 Baht    |
| 2,501 - 3,500 บาท   | 165.5               | 55.2                     | 0.2                       | 33.0               | -                                           | -                                    | 44.2         | 9.5                                                          | 5.1                       | 7.1                               | 0.4                            | 0.6                         | 2,501 - 3,500 Baht    |
| 3,501 - 4,500 บาท   | 254.6               | 97.2                     | 1.7                       | 27.9               | -                                           | 0.8                                  | 71.6         | 21.1                                                         | 2.7                       | 7.4                               | -                              | 1.1                         | 3,501 - 4,500 Baht    |
| 4,501 - 5,500 บาท   | 459.1               | 118.1                    | 0.5                       | 58.0               | 3.3                                         | 0.6                                  | 84.8         | 57.2                                                         | 4.8                       | 10.9                              | 0.8                            | 2.5                         | 4,501 - 5,500 Baht    |
| 5,501 - 6,500 บาท   | 610.6               | 91.7                     | 1.0                       | 61.6               | 0.6                                         | 3.1                                  | 230.5        | 91.2                                                         | 8.9                       | 30.2                              | 1.0                            | 4.0                         | 5,501 - 6,500 Baht    |
| 6,501 - 7,500 บาท   | 455.3               | 29.2                     | 2.7                       | 108.3              | 0.7                                         | 0.3                                  | 117.8        | 63.3                                                         | 5.7                       | 11.8                              | 0.4                            | 4.5                         | 6,501 - 7,500 Baht    |
| 7,501 - 10,000 บาท  | 1,148.6             | 52.0                     | 7.2                       | 283.0              | 8.4                                         | 0.2                                  | 192.2        | 216.1                                                        | 16.1                      | 27.2                              | 8.2                            | 10.9                        | 7,501 - 10,000 Baht   |
| 10,001 - 15,000 บาท | 399.9               | 5.2                      | 0.3                       | 50.8               | 3.4                                         | 3.6                                  | 25.2         | 54.0                                                         | 8.5                       | 7.7                               | 3.4                            | 16.5                        | 10,001 - 15,000 Baht  |
| 15,001 - 20,000 บาท | 138.7               | 1.8                      | -                         | 8.2                | 0.3                                         | 0.6                                  | 1.6          | 8.2                                                          | 2.3                       | 0.4                               | 0.9                            | 9.9                         | 15,001 - 20,000 Baht  |
| 20,001 - 30,000 บาท | 137.3               | 0.9                      | -                         | 4.8                | 2.4                                         | 0.2                                  | 3.0          | 1.8                                                          | 3.9                       | -                                 | 0.8                            | 6.0                         | 20,001 - 30,000 Baht  |
| มากกว่า 30,000 บาท  | 171.2               | 0.1                      | -                         | 0.6                | 4.4                                         | 1.1                                  | -            | 1.5                                                          | 2.0                       | -                                 | 1.2                            | 4.6                         | More than 30,000 Baht |
| ไม่ทราบ             | 16.9                | 4.7                      | -                         | 0.3                | -                                           | -                                    | 3.0          | 1.5                                                          | 0.1                       | 2.8                               | -                              | -                           | Unknown               |

ตารางที่ 19 จำนวนลูกจ้าง จำแนกตามอุตสาหกรรม ระดับของรายได้ ภาคตะวันออกเฉียงเหนือ (ต่อ)

TABLE 19 EMPLOYEE BY INDUSTRY, INCOME CLASS, NORTHEASTERN REGION (Contd.)

ไตรมาสที่ 2/2556 : Quarter 2/2013

หน่วยเป็นพัน : in Thousands

| ระดับของรายได้      | อุตสาหกรรม (ต่อ) Industry (Contd.) |                                                                                       |                                                                              |                                                            |                    |                                          |                                                   |                               |                                                  |                                    |                 | INCOME CLASS          |
|---------------------|------------------------------------|---------------------------------------------------------------------------------------|------------------------------------------------------------------------------|------------------------------------------------------------|--------------------|------------------------------------------|---------------------------------------------------|-------------------------------|--------------------------------------------------|------------------------------------|-----------------|-----------------------|
|                     | กิจกรรมอสังหาริมทรัพย์ activities  | กิจกรรมทางวิชาชีพ วิทยาศาสตร์ เทคโนโลยี Professional, scientific technical activities | การบริหารสนับสนุน และป้องกันประเทศ Administrative support service activities | การบริหารราชการป้องกันประเทศ Public administration defence | การศึกษา Education | งานสังคมสงเคราะห์ Health and social work | ศิลปะ ความบันเทิง และนันทนาการ Art, entertainment | บริการด้านอื่นๆ Other service | งานในครัวเรือน ส่วนบุคคล Activities of household | กิจกรรมขององค์กร Extra-territorial | ไม่ทราบ Unknown |                       |
| <b>ยอดรวม</b>       | 6.7                                | 19.8                                                                                  | 27.5                                                                         | 546.9                                                      | 371.9              | 211.8                                    | 26.1                                              | 40.5                          | 40.3                                             | -                                  | -               | TOTAL                 |
| ต่ำกว่า 1,501 บาท   | -                                  | -                                                                                     | 2.8                                                                          | 1.3                                                        | -                  | 6.3                                      | 1.7                                               | 0.6                           | 0.8                                              | -                                  | -               | Less than 1,501 Baht  |
| 1,501 - 2,500 บาท   | -                                  | -                                                                                     | 0.1                                                                          | 0.8                                                        | 0.2                | 0.2                                      | 0.2                                               | 0.4                           | 1.2                                              | -                                  | -               | 1,501 - 2,500 Baht    |
| 2,501 - 3,500 บาท   | -                                  | 0.1                                                                                   | 0.3                                                                          | 1.3                                                        | 0.3                | 3.2                                      | 1.5                                               | 0.1                           | 3.3                                              | -                                  | -               | 2,501 - 3,500 Baht    |
| 3,501 - 4,500 บาท   | -                                  | -                                                                                     | 1.1                                                                          | 8.0                                                        | 0.8                | 3.7                                      | 0.7                                               | 3.4                           | 5.4                                              | -                                  | -               | 3,501 - 4,500 Baht    |
| 4,501 - 5,500 บาท   | 0.1                                | 3.7                                                                                   | 2.8                                                                          | 75.4                                                       | 13.9               | 1.5                                      | 0.8                                               | 8.0                           | 11.5                                             | -                                  | -               | 4,501 - 5,500 Baht    |
| 5,501 - 6,500 บาท   | 0.4                                | 0.2                                                                                   | 5.4                                                                          | 25.7                                                       | 15.1               | 19.9                                     | 3.9                                               | 6.1                           | 10.1                                             | -                                  | -               | 5,501 - 6,500 Baht    |
| 6,501 - 7,500 บาท   | 0.4                                | 0.1                                                                                   | 4.2                                                                          | 61.6                                                       | 10.1               | 21.5                                     | 5.0                                               | 3.2                           | 4.6                                              | -                                  | -               | 6,501 - 7,500 Baht    |
| 7,501 - 10,000 บาท  | 5.0                                | 3.6                                                                                   | 8.5                                                                          | 162.1                                                      | 52.6               | 70.2                                     | 8.5                                               | 13.0                          | 3.4                                              | -                                  | -               | 7,501 - 10,000 Baht   |
| 10,001 - 15,000 บาท | 0.3                                | 6.8                                                                                   | 1.0                                                                          | 88.2                                                       | 85.9               | 35.6                                     | 2.6                                               | 0.8                           | -                                                | -                                  | -               | 10,001 - 15,000 Baht  |
| 15,001 - 20,000 บาท | 0.6                                | 3.0                                                                                   | -                                                                            | 39.8                                                       | 36.2               | 20.0                                     | 0.1                                               | 4.9                           | -                                                | -                                  | -               | 15,001 - 20,000 Baht  |
| 20,001 - 30,000 บาท | -                                  | 1.7                                                                                   | -                                                                            | 53.0                                                       | 42.4               | 16.2                                     | 0.2                                               | -                             | -                                                | -                                  | -               | 20,001 - 30,000 Baht  |
| มากกว่า 30,000 บาท  | -                                  | 0.5                                                                                   | 1.2                                                                          | 27.6                                                       | 112.5              | 12.7                                     | 1.0                                               | -                             | -                                                | -                                  | -               | More than 30,000 Baht |
| ไม่ทราบ             | -                                  | -                                                                                     | -                                                                            | 2.2                                                        | 1.9                | 0.6                                      | -                                                 | -                             | -                                                | -                                  | -               | Unknown               |



ตารางที่ 19 จำนวนลูกจ้างจำแนกตามอุตสาหกรรม ระดับของรายได้ และเพศ ภาคตะวันออกเฉียงเหนือ  
TABLE 19 EMPLOYEE BY INDUSTRY, INCOME CLASS AND SEX, NORTHEASTERN REGION

ไตรมาสที่ 2/2556 : Quarter 2/2013

| ระดับของรายได้      | อุตสาหกรรม Industry                               |                                              |                                                       |                                                 |                                                                           |                                                                                                                    |                                                                                                                    |                                                                                                                    |                                                                                                                    |                                                                                                                    |                                                                                                                    | กิจกรรมการเงินและการประกันภัย<br>Financial Intermediation | ข้อมูลข่าวสารและการสื่อสาร<br>Information and communication | ที่พักแรมและบริการด้านอาหาร<br>Accommodation and food service | การขนส่งและสถานที่สินค้า<br>Transportation and storage | การขนส่ง<br>การขุดเจาะ<br>การก่อสร้าง<br>การขจัดน้ำ<br>บำบัดน้ำเสีย<br>และประปา<br>Water supply<br>sewerage, waste | ไฟฟ้า ก๊าซ<br>ไอน้ำระบบปรับอากาศ<br>Electricity | การผลิต<br>เหมืองแร่<br>และเหมืองหิน<br>Mining | การทำ<br>เหมืองแร่<br>และเหมืองหิน<br>Manufacturing | รวม<br>การป่าไม้<br>และการประมง<br>และป่า<br>Agriculture | รวม | INCOME CLASS |
|---------------------|---------------------------------------------------|----------------------------------------------|-------------------------------------------------------|-------------------------------------------------|---------------------------------------------------------------------------|--------------------------------------------------------------------------------------------------------------------|--------------------------------------------------------------------------------------------------------------------|--------------------------------------------------------------------------------------------------------------------|--------------------------------------------------------------------------------------------------------------------|--------------------------------------------------------------------------------------------------------------------|--------------------------------------------------------------------------------------------------------------------|-----------------------------------------------------------|-------------------------------------------------------------|---------------------------------------------------------------|--------------------------------------------------------|--------------------------------------------------------------------------------------------------------------------|-------------------------------------------------|------------------------------------------------|-----------------------------------------------------|----------------------------------------------------------|-----|--------------|
|                     | การป่าไม้<br>และการประมง<br>และป่า<br>Agriculture | การทำ<br>เหมืองแร่<br>และเหมืองหิน<br>Mining | การผลิต<br>เหมืองแร่<br>และเหมืองหิน<br>Manufacturing | ไฟฟ้า ก๊าซ<br>ไอน้ำระบบปรับอากาศ<br>Electricity | การขจัดน้ำ<br>บำบัดน้ำเสีย<br>และประปา<br>Water supply<br>sewerage, waste | การขนส่ง<br>การขุดเจาะ<br>การก่อสร้าง<br>การขจัดน้ำ<br>บำบัดน้ำเสีย<br>และประปา<br>Water supply<br>sewerage, waste | การขนส่ง<br>การขุดเจาะ<br>การก่อสร้าง<br>การขจัดน้ำ<br>บำบัดน้ำเสีย<br>และประปา<br>Water supply<br>sewerage, waste | การขนส่ง<br>การขุดเจาะ<br>การก่อสร้าง<br>การขจัดน้ำ<br>บำบัดน้ำเสีย<br>และประปา<br>Water supply<br>sewerage, waste | การขนส่ง<br>การขุดเจาะ<br>การก่อสร้าง<br>การขจัดน้ำ<br>บำบัดน้ำเสีย<br>และประปา<br>Water supply<br>sewerage, waste | การขนส่ง<br>การขุดเจาะ<br>การก่อสร้าง<br>การขจัดน้ำ<br>บำบัดน้ำเสีย<br>และประปา<br>Water supply<br>sewerage, waste | การขนส่ง<br>การขุดเจาะ<br>การก่อสร้าง<br>การขจัดน้ำ<br>บำบัดน้ำเสีย<br>และประปา<br>Water supply<br>sewerage, waste |                                                           |                                                             |                                                               |                                                        |                                                                                                                    |                                                 |                                                |                                                     |                                                          |     |              |
| ชาย                 | 2487.1                                            | 353.2                                        | 9.9                                                   | 308.5                                           | 20.7                                                                      | 9.1                                                                                                                | 686.4                                                                                                              | 304.6                                                                                                              | 52.2                                                                                                               | 33.1                                                                                                               | 10.3                                                                                                               | 26.4                                                      | MALE                                                        |                                                               |                                                        |                                                                                                                    |                                                 |                                                |                                                     |                                                          |     |              |
| ต่ำกว่า 1,501 บาท   | 44.1                                              | 21.6                                         | -                                                     | 1.8                                             | -                                                                         | 0.7                                                                                                                | 10.8                                                                                                               | 2.5                                                                                                                | 0.3                                                                                                                | 0.1                                                                                                                | -                                                                                                                  | -                                                         | Less than 1,501 Baht                                        |                                                               |                                                        |                                                                                                                    |                                                 |                                                |                                                     |                                                          |     |              |
| 1,501 - 2,500 บาท   | 70.0                                              | 31.9                                         | -                                                     | 1.5                                             | -                                                                         | 0.8                                                                                                                | 30.1                                                                                                               | 0.8                                                                                                                | 2.3                                                                                                                | 0.6                                                                                                                | -                                                                                                                  | -                                                         | 1,501 - 2,500 Baht                                          |                                                               |                                                        |                                                                                                                    |                                                 |                                                |                                                     |                                                          |     |              |
| 2,501 - 3,500 บาท   | 94.7                                              | 36.8                                         | 0.2                                                   | 8.4                                             | -                                                                         | -                                                                                                                  | 35.1                                                                                                               | 6.4                                                                                                                | 4.7                                                                                                                | 0.6                                                                                                                | -                                                                                                                  | -                                                         | 2,501 - 3,500 Baht                                          |                                                               |                                                        |                                                                                                                    |                                                 |                                                |                                                     |                                                          |     |              |
| 3,501 - 4,500 บาท   | 145.1                                             | 55.4                                         | 0.9                                                   | 10.5                                            | -                                                                         | 0.8                                                                                                                | 54.2                                                                                                               | 11.4                                                                                                               | 2.7                                                                                                                | 1.1                                                                                                                | -                                                                                                                  | 0.6                                                       | 3,501 - 4,500 Baht                                          |                                                               |                                                        |                                                                                                                    |                                                 |                                                |                                                     |                                                          |     |              |
| 4,501 - 5,500 บาท   | 278.6                                             | 70.9                                         | 0.1                                                   | 23.6                                            | 3.3                                                                       | 0.6                                                                                                                | 63.2                                                                                                               | 26.4                                                                                                               | 4.4                                                                                                                | 4.8                                                                                                                | 0.2                                                                                                                | 1.1                                                       | 4,501 - 5,500 Baht                                          |                                                               |                                                        |                                                                                                                    |                                                 |                                                |                                                     |                                                          |     |              |
| 5,501 - 6,500 บาท   | 406.0                                             | 64.0                                         | 1.0                                                   | 34.6                                            | 0.6                                                                       | 1.9                                                                                                                | 189.4                                                                                                              | 52.1                                                                                                               | 8.9                                                                                                                | 8.7                                                                                                                | 0.9                                                                                                                | 2.8                                                       | 5,501 - 6,500 Baht                                          |                                                               |                                                        |                                                                                                                    |                                                 |                                                |                                                     |                                                          |     |              |
| 6,501 - 7,500 บาท   | 293.5                                             | 24.3                                         | 2.6                                                   | 52.5                                            | 0.7                                                                       | 0.3                                                                                                                | 102.7                                                                                                              | 38.1                                                                                                               | 4.3                                                                                                                | 3.9                                                                                                                | 0.4                                                                                                                | 0.6                                                       | 6,501 - 7,500 Baht                                          |                                                               |                                                        |                                                                                                                    |                                                 |                                                |                                                     |                                                          |     |              |
| 7,501 - 10,000 บาท  | 704.0                                             | 41.4                                         | 4.8                                                   | 142.9                                           | 6.2                                                                       | -                                                                                                                  | 172.4                                                                                                              | 131.9                                                                                                              | 13.0                                                                                                               | 7.8                                                                                                                | 4.2                                                                                                                | 5.1                                                       | 7,501 - 10,000 Baht                                         |                                                               |                                                        |                                                                                                                    |                                                 |                                                |                                                     |                                                          |     |              |
| 10,001 - 15,000 บาท | 199.3                                             | 3.7                                          | 0.3                                                   | 24.2                                            | 3.4                                                                       | 2.7                                                                                                                | 22.1                                                                                                               | 28.3                                                                                                               | 6.5                                                                                                                | 3.9                                                                                                                | 2.3                                                                                                                | 7.7                                                       | 10,001 - 15,000 Baht                                        |                                                               |                                                        |                                                                                                                    |                                                 |                                                |                                                     |                                                          |     |              |
| 15,001 - 20,000 บาท | 65.4                                              | 0.8                                          | -                                                     | 3.8                                             | 0.3                                                                       | 0.1                                                                                                                | 1.1                                                                                                                | 3.2                                                                                                                | 1.2                                                                                                                | 0.3                                                                                                                | 0.7                                                                                                                | 1.6                                                       | 15,001 - 20,000 Baht                                        |                                                               |                                                        |                                                                                                                    |                                                 |                                                |                                                     |                                                          |     |              |
| 20,001 - 30,000 บาท | 83.6                                              | 0.9                                          | -                                                     | 4.4                                             | 2.3                                                                       | 0.1                                                                                                                | 3.0                                                                                                                | 1.5                                                                                                                | 1.9                                                                                                                | -                                                                                                                  | 0.8                                                                                                                | 4.7                                                       | 20,001 - 30,000 Baht                                        |                                                               |                                                        |                                                                                                                    |                                                 |                                                |                                                     |                                                          |     |              |
| มากกว่า 30,000 บาท  | 92.7                                              | 0.1                                          | -                                                     | 0.5                                             | 3.9                                                                       | 1.1                                                                                                                | -                                                                                                                  | 1.0                                                                                                                | 2.0                                                                                                                | -                                                                                                                  | 0.8                                                                                                                | 2.2                                                       | More than 30,000 Baht                                       |                                                               |                                                        |                                                                                                                    |                                                 |                                                |                                                     |                                                          |     |              |
| ไม่รู้              | 10.3                                              | 1.6                                          | -                                                     | -                                               | -                                                                         | -                                                                                                                  | 2.3                                                                                                                | 1.1                                                                                                                | 0.1                                                                                                                | 1.5                                                                                                                | -                                                                                                                  | -                                                         | Unknown                                                     |                                                               |                                                        |                                                                                                                    |                                                 |                                                |                                                     |                                                          |     |              |
| หญิง                | 1,678.1                                           | 203.1                                        | 3.8                                                   | 350.1                                           | 2.9                                                                       | 2.9                                                                                                                | 142.4                                                                                                              | 225.8                                                                                                              | 10.5                                                                                                               | 76.1                                                                                                               | 6.8                                                                                                                | 34.9                                                      | FEMALE                                                      |                                                               |                                                        |                                                                                                                    |                                                 |                                                |                                                     |                                                          |     |              |
| ต่ำกว่า 1,501 บาท   | 42.8                                              | 20.1                                         | -                                                     | 8.6                                             | -                                                                         | -                                                                                                                  | 4.4                                                                                                                | 0.3                                                                                                                | 0.1                                                                                                                | 1.5                                                                                                                | -                                                                                                                  | 0.7                                                       | Less than 1,501 Baht                                        |                                                               |                                                        |                                                                                                                    |                                                 |                                                |                                                     |                                                          |     |              |
| 1,501 - 2,500 บาท   | 50.5                                              | 26.9                                         | -                                                     | 10.0                                            | -                                                                         | -                                                                                                                  | 9.6                                                                                                                | 1.5                                                                                                                | -                                                                                                                  | 1.5                                                                                                                | -                                                                                                                  | -                                                         | 1,501 - 2,500 Baht                                          |                                                               |                                                        |                                                                                                                    |                                                 |                                                |                                                     |                                                          |     |              |
| 2,501 - 3,500 บาท   | 70.9                                              | 18.4                                         | -                                                     | 24.7                                            | -                                                                         | -                                                                                                                  | 9.1                                                                                                                | 3.1                                                                                                                | 0.4                                                                                                                | 6.5                                                                                                                | 0.4                                                                                                                | 0.6                                                       | 2,501 - 3,500 Baht                                          |                                                               |                                                        |                                                                                                                    |                                                 |                                                |                                                     |                                                          |     |              |
| 3,501 - 4,500 บาท   | 109.6                                             | 41.9                                         | 0.9                                                   | 17.4                                            | -                                                                         | -                                                                                                                  | 17.4                                                                                                               | 9.7                                                                                                                | -                                                                                                                  | 6.3                                                                                                                | -                                                                                                                  | 0.5                                                       | 3,501 - 4,500 Baht                                          |                                                               |                                                        |                                                                                                                    |                                                 |                                                |                                                     |                                                          |     |              |
| 4,501 - 5,500 บาท   | 180.6                                             | 47.2                                         | 0.4                                                   | 34.4                                            | -                                                                         | -                                                                                                                  | 21.6                                                                                                               | 30.7                                                                                                               | 0.5                                                                                                                | 6.1                                                                                                                | 0.6                                                                                                                | 1.4                                                       | 4,501 - 5,500 Baht                                          |                                                               |                                                        |                                                                                                                    |                                                 |                                                |                                                     |                                                          |     |              |
| 5,501 - 6,500 บาท   | 204.6                                             | 27.8                                         | -                                                     | 27.0                                            | -                                                                         | 1.3                                                                                                                | 41.1                                                                                                               | 39.1                                                                                                               | -                                                                                                                  | 21.5                                                                                                               | 0.1                                                                                                                | 1.2                                                       | 5,501 - 6,500 Baht                                          |                                                               |                                                        |                                                                                                                    |                                                 |                                                |                                                     |                                                          |     |              |
| 6,501 - 7,500 บาท   | 161.8                                             | 4.8                                          | 0.1                                                   | 55.8                                            | -                                                                         | -                                                                                                                  | 15.1                                                                                                               | 25.3                                                                                                               | 1.4                                                                                                                | 8.0                                                                                                                | -                                                                                                                  | 3.8                                                       | 6,501 - 7,500 Baht                                          |                                                               |                                                        |                                                                                                                    |                                                 |                                                |                                                     |                                                          |     |              |
| 7,501 - 10,000 บาท  | 444.6                                             | 10.6                                         | 2.4                                                   | 140.2                                           | 2.3                                                                       | 0.2                                                                                                                | 19.8                                                                                                               | 84.2                                                                                                               | 3.1                                                                                                                | 19.4                                                                                                               | 4.0                                                                                                                | 5.9                                                       | 7,501 - 10,000 Baht                                         |                                                               |                                                        |                                                                                                                    |                                                 |                                                |                                                     |                                                          |     |              |
| 10,001 - 15,000 บาท | 200.7                                             | 1.5                                          | -                                                     | 26.7                                            | -                                                                         | 0.9                                                                                                                | 3.1                                                                                                                | 25.7                                                                                                               | 2.0                                                                                                                | 3.8                                                                                                                | 1.1                                                                                                                | 8.8                                                       | 10,001 - 15,000 Baht                                        |                                                               |                                                        |                                                                                                                    |                                                 |                                                |                                                     |                                                          |     |              |
| 15,001 - 20,000 บาท | 73.3                                              | 0.9                                          | -                                                     | 4.4                                             | -                                                                         | 0.5                                                                                                                | 0.5                                                                                                                | 5.0                                                                                                                | 1.1                                                                                                                | 0.2                                                                                                                | 0.3                                                                                                                | 8.4                                                       | 15,001 - 20,000 Baht                                        |                                                               |                                                        |                                                                                                                    |                                                 |                                                |                                                     |                                                          |     |              |
| 20,001 - 30,000 บาท | 53.7                                              | -                                            | -                                                     | 0.5                                             | 0.1                                                                       | 0.0                                                                                                                | -                                                                                                                  | 0.3                                                                                                                | 2.0                                                                                                                | -                                                                                                                  | -                                                                                                                  | 1.3                                                       | 20,001 - 30,000 Baht                                        |                                                               |                                                        |                                                                                                                    |                                                 |                                                |                                                     |                                                          |     |              |
| มากกว่า 30,000 บาท  | 78.5                                              | -                                            | -                                                     | 0.1                                             | 0.6                                                                       | 0.0                                                                                                                | -                                                                                                                  | 0.6                                                                                                                | -                                                                                                                  | -                                                                                                                  | 0.4                                                                                                                | 2.4                                                       | More than 30,000 Baht                                       |                                                               |                                                        |                                                                                                                    |                                                 |                                                |                                                     |                                                          |     |              |
| ไม่รู้              | 6.7                                               | 3.0                                          | -                                                     | 0.3                                             | -                                                                         | -                                                                                                                  | 0.7                                                                                                                | 0.4                                                                                                                | -                                                                                                                  | 1.3                                                                                                                | -                                                                                                                  | -                                                         | Unknown                                                     |                                                               |                                                        |                                                                                                                    |                                                 |                                                |                                                     |                                                          |     |              |

หน่วยเป็นพัน : in Thousands

ตารางที่ 19 จำนวนลูกจ้าง จำนวนตามอุตสาหกรรม ระดับของรายได้ และเพศ ภาคตะวันออกเฉียงเหนือ(ต่อ)  
TABLE 19 EMPLOYEE BY INDUSTRY, INCOME CLASS AND SEX, NORTHEASTERN REGION(Contd.)

หน่วยเป็นพัน : in Thousands

| ระดับของรายได้      | อุตสาหกรรม (ต่อ)                                 |                                                                   |                                                                                   |                                                           |                       |                                                                  |                                                         |                                  |                                           |         | กิจกรรมขององค์กร<br>Extra-territorial | ไม่ทราบ<br>Unknown | INCOME CLASS          |
|---------------------|--------------------------------------------------|-------------------------------------------------------------------|-----------------------------------------------------------------------------------|-----------------------------------------------------------|-----------------------|------------------------------------------------------------------|---------------------------------------------------------|----------------------------------|-------------------------------------------|---------|---------------------------------------|--------------------|-----------------------|
|                     | กิจกรรมอสังหาริมทรัพย์<br>Real estate activities | กิจกรรมทางวิชาชีพ<br>Professional,scientific technical activities | การบริหารสนับสนุน<br>และซัพพอร์ต<br>Administrative and support service activities | การบริหารราชการ<br>ป้องกันประเทศ<br>Public administration | การศึกษา<br>Education | กิจกรรมด้านสุขภาพ<br>งานสังคมสงเคราะห์<br>Health and social work | ศิลปะ ความบันเทิง<br>และนันทนาการ<br>Art, entertainment | บริการด้านอื่นๆ<br>Other service | งานในครัวเรือน<br>Activities of household | ไม่ทราบ |                                       |                    |                       |
| <b>ชาย</b>          | 1.8                                              | 11.8                                                              | 15.1                                                                              | 387.4                                                     | 161.3                 | 51.1                                                             | 14.1                                                    | 23.2                             | 6.9                                       | -       | -                                     | -                  | MALE                  |
| ต่ำกว่า 1,501 บาท   | -                                                | -                                                                 | 2.8                                                                               | -                                                         | -                     | 0.4                                                              | 1.7                                                     | 0.6                              | 0.8                                       | -       | -                                     | -                  | Less than 1,501 Baht  |
| 1,501 - 2,500 บาท   | -                                                | -                                                                 | -                                                                                 | 0.8                                                       | -                     | -                                                                | 0.1                                                     | 0.3                              | 1.0                                       | -       | -                                     | -                  | 1,501 - 2,500 Baht    |
| 2,501 - 3,500 บาท   | -                                                | -                                                                 | 0.3                                                                               | 0.7                                                       | 0.3                   | 0.5                                                              | 0.5                                                     | -                                | 0.2                                       | -       | -                                     | -                  | 2,501 - 3,500 Baht    |
| 3,501 - 4,500 บาท   | -                                                | -                                                                 | -                                                                                 | 5.0                                                       | 0.0                   | -                                                                | 0.2                                                     | 2.2                              | 0.1                                       | -       | -                                     | -                  | 3,501 - 4,500 Baht    |
| 4,501 - 5,500 บาท   | -                                                | 3.7                                                               | 1.6                                                                               | 58.5                                                      | 9.3                   | 0.0                                                              | 0.1                                                     | 6.8                              | 0.0                                       | -       | -                                     | -                  | 4,501 - 5,500 Baht    |
| 5,501 - 6,500 บาท   | -                                                | 0.2                                                               | 0.6                                                                               | 17.9                                                      | 7.3                   | 6.7                                                              | 2.9                                                     | 2.3                              | 3.1                                       | -       | -                                     | -                  | 5,501 - 6,500 Baht    |
| 6,501 - 7,500 บาท   | -                                                | 0.1                                                               | 3.7                                                                               | 45.9                                                      | 6.1                   | 1.5                                                              | 3.2                                                     | 2.6                              | 0.1                                       | -       | -                                     | -                  | 6,501 - 7,500 Baht    |
| 7,501 - 10,000 บาท  | 0.9                                              | 2.7                                                               | 4.1                                                                               | 118.4                                                     | 16.8                  | 20.2                                                             | 2.1                                                     | 7.7                              | 1.4                                       | -       | -                                     | -                  | 7,501 - 10,000 Baht   |
| 10,001 - 15,000 บาท | 0.3                                              | 2.9                                                               | 0.7                                                                               | 48.4                                                      | 31.4                  | 7.4                                                              | 2.4                                                     | 0.7                              | -                                         | -       | -                                     | -                  | 10,001 - 15,000 Baht  |
| 15,001 - 20,000 บาท | 0.6                                              | 0.8                                                               | -                                                                                 | 27.8                                                      | 16.2                  | 7.0                                                              | 0.1                                                     | -                                | -                                         | -       | -                                     | -                  | 15,001 - 20,000 Baht  |
| 20,001 - 30,000 บาท | -                                                | 0.8                                                               | -                                                                                 | 43.7                                                      | 15.4                  | 4.1                                                              | -                                                       | -                                | -                                         | -       | -                                     | -                  | 20,001 - 30,000 Baht  |
| มากกว่า 30,000 บาท  | -                                                | 0.5                                                               | 1.2                                                                               | 18.1                                                      | 57.8                  | 2.6                                                              | 1.0                                                     | -                                | -                                         | -       | -                                     | -                  | More than 30,000 Baht |
| ไม่ทราบ             | -                                                | -                                                                 | -                                                                                 | 2.2                                                       | 0.9                   | 0.6                                                              | -                                                       | -                                | -                                         | -       | -                                     | -                  | Unknown               |
| <b>หญิง</b>         | 5.0                                              | 8.0                                                               | 12.4                                                                              | 159.5                                                     | 210.6                 | 160.7                                                            | 11.9                                                    | 17.3                             | 33.4                                      | -       | -                                     | -                  | FEMALE                |
| ต่ำกว่า 1,501 บาท   | -                                                | -                                                                 | -                                                                                 | 1.3                                                       | -                     | 5.8                                                              | -                                                       | -                                | -                                         | -       | -                                     | -                  | Less than 1,501 Baht  |
| 1,501 - 2,500 บาท   | -                                                | -                                                                 | 0.1                                                                               | 0.0                                                       | 0.2                   | 0.2                                                              | 0.1                                                     | 0.1                              | 0.2                                       | -       | -                                     | -                  | 1,501 - 2,500 Baht    |
| 2,501 - 3,500 บาท   | -                                                | 0.1                                                               | -                                                                                 | 0.6                                                       | 0.0                   | 2.7                                                              | 1.0                                                     | 0.1                              | 3.1                                       | -       | -                                     | -                  | 2,501 - 3,500 Baht    |
| 3,501 - 4,500 บาท   | -                                                | -                                                                 | 1.1                                                                               | 2.9                                                       | 0.8                   | 3.7                                                              | 0.5                                                     | 1.2                              | 5.3                                       | -       | -                                     | -                  | 3,501 - 4,500 Baht    |
| 4,501 - 5,500 บาท   | 0.1                                              | -                                                                 | 1.2                                                                               | 17.0                                                      | 4.6                   | 1.5                                                              | 0.7                                                     | 1.2                              | 11.5                                      | -       | -                                     | -                  | 4,501 - 5,500 Baht    |
| 5,501 - 6,500 บาท   | 0.4                                              | -                                                                 | 4.7                                                                               | 7.8                                                       | 7.8                   | 13.2                                                             | 1.0                                                     | 3.8                              | 7.0                                       | -       | -                                     | -                  | 5,501 - 6,500 Baht    |
| 6,501 - 7,500 บาท   | 0.4                                              | -                                                                 | 0.5                                                                               | 15.7                                                      | 4.0                   | 20.0                                                             | 1.8                                                     | 0.6                              | 4.5                                       | -       | -                                     | -                  | 6,501 - 7,500 Baht    |
| 7,501 - 10,000 บาท  | 4.1                                              | 0.9                                                               | 4.4                                                                               | 43.7                                                      | 35.9                  | 50.0                                                             | 6.4                                                     | 5.3                              | 2.0                                       | -       | -                                     | -                  | 7,501 - 10,000 Baht   |
| 10,001 - 15,000 บาท | -                                                | 3.9                                                               | 0.3                                                                               | 39.7                                                      | 54.6                  | 28.2                                                             | 0.3                                                     | 0.2                              | -                                         | -       | -                                     | -                  | 10,001 - 15,000 Baht  |
| 15,001 - 20,000 บาท | -                                                | 2.2                                                               | -                                                                                 | 12.0                                                      | 20.0                  | 13.1                                                             | -                                                       | 4.9                              | -                                         | -       | -                                     | -                  | 15,001 - 20,000 Baht  |
| 20,001 - 30,000 บาท | -                                                | 0.9                                                               | -                                                                                 | 9.3                                                       | 27.0                  | 12.1                                                             | 0.2                                                     | -                                | -                                         | -       | -                                     | -                  | 20,001 - 30,000 Baht  |
| มากกว่า 30,000 บาท  | -                                                | -                                                                 | -                                                                                 | 9.6                                                       | 54.7                  | 10.1                                                             | -                                                       | -                                | -                                         | -       | -                                     | -                  | More than 30,000 Baht |
| ไม่ทราบ             | -                                                | -                                                                 | -                                                                                 | -                                                         | 1.0                   | -                                                                | -                                                       | -                                | -                                         | -       | -                                     | -                  | Unknown               |

ตารางที่ 19 จำนวนลูกจ้าง จำแนกตามอุตสาหกรรม ระดับของรายได้ เพศ และเขตการปกครอง ภาคตะวันออกเฉียงเหนือ (ต่อ)

TABLE 19 EMPLOYEE BY INDUSTRY, INCOME CLASS, SEX AND AREA, NORTHEASTERN REGION (Contd.)

| ระดับของรายได้      | ในเขตเทศบาล MUNICIPAL AREA |                                      |                               |                                       |                                                        |                          |                                                                        |                                                 |                                                                      |                                                                    |                                                                 | TOTAL | INCOME CLASS |                                                                    |                                                                      |                                                                 |
|---------------------|----------------------------|--------------------------------------|-------------------------------|---------------------------------------|--------------------------------------------------------|--------------------------|------------------------------------------------------------------------|-------------------------------------------------|----------------------------------------------------------------------|--------------------------------------------------------------------|-----------------------------------------------------------------|-------|--------------|--------------------------------------------------------------------|----------------------------------------------------------------------|-----------------------------------------------------------------|
|                     | รวม                        | เกษตรกรรม                            |                               |                                       |                                                        |                          | อุตสาหกรรม                                                             |                                                 |                                                                      |                                                                    |                                                                 |       |              | ข้อมูลข่าวสาร<br>และการสื่อสาร<br>Information<br>and communication | ที่พักแรมและ<br>บริการด้านอาหาร<br>Accommodation<br>and food service | กิจการการเงินและ<br>การประกันภัย<br>Financial<br>intermediation |
|                     |                            | การป้อน<br>และการปรุง<br>Agriculture | การขุด<br>เหมืองแร่<br>Mining | การไฟฟ้า<br>และพลังงาน<br>Electricity | น้ำประปา<br>และเสีย<br>Water supply<br>sewerage, waste | ก่อสร้าง<br>Construction | การขนส่ง<br>การขนถ่าย<br>การขนส่ง<br>Transport, storage<br>and storage | การขนส่ง<br>สถานที่เก็บสินค้า<br>Transportation | ที่พักแรมและ<br>บริการด้านอาหาร<br>Accommodation<br>and food service | ข้อมูลข่าวสาร<br>และการสื่อสาร<br>Information<br>and communication | กิจการการเงินและ<br>การประกันภัย<br>Financial<br>intermediation |       |              |                                                                    |                                                                      |                                                                 |
| <b>ยอดรวม</b>       | 1,043.8                    | 72.4                                 | 4.4                           | 140.3                                 | 9.7                                                    | 4.7                      | 122.8                                                                  | 167.5                                           | 19.9                                                                 | 45.0                                                               | 8.9                                                             | 29.1  |              |                                                                    |                                                                      |                                                                 |
| <b>ชาย</b>          | 592.8                      | 43.2                                 | 3.5                           | 73.4                                  | 8.0                                                    | 3.0                      | 104.0                                                                  | 97.6                                            | 18.3                                                                 | 16.7                                                               | 6.0                                                             | 14.1  |              |                                                                    |                                                                      |                                                                 |
| ต่ำกว่า 1,501 บาท   | 5.6                        | 2.9                                  | -                             | -                                     | -                                                      | -                        | 2.1                                                                    | 0.3                                             | -                                                                    | 0.1                                                                | -                                                               | -     |              | Less than 1,501 Baht                                               |                                                                      |                                                                 |
| 1,501 - 2,500 บาท   | 10.2                       | 4.2                                  | -                             | 0.0                                   | -                                                      | -                        | 3.8                                                                    | 0.5                                             | 1.1                                                                  | -                                                                  | -                                                               | -     |              | 1,501 - 2,500 Baht                                                 |                                                                      |                                                                 |
| 2,501 - 3,500 บาท   | 12.6                       | 4.1                                  | -                             | 1.1                                   | -                                                      | -                        | 4.1                                                                    | 1.7                                             | 0.4                                                                  | 0.3                                                                | -                                                               | -     |              | 2,501 - 3,500 Baht                                                 |                                                                      |                                                                 |
| 3,501 - 4,500 บาท   | 25.5                       | 8.2                                  | 0.1                           | 1.7                                   | -                                                      | 0.1                      | 8.7                                                                    | 3.0                                             | 1.1                                                                  | 1.1                                                                | -                                                               | 0.6   |              | 3,501 - 4,500 Baht                                                 |                                                                      |                                                                 |
| 4,501 - 5,500 บาท   | 46.2                       | 6.7                                  | 0.1                           | 3.9                                   | 0.3                                                    | -                        | 11.5                                                                   | 6.0                                             | 1.4                                                                  | 2.4                                                                | 0.2                                                             | 0.4   |              | 4,501 - 5,500 Baht                                                 |                                                                      |                                                                 |
| 5,501 - 6,500 บาท   | 77.7                       | 8.9                                  | 0.1                           | 9.5                                   | 0.2                                                    | 0.2                      | 24.6                                                                   | 13.5                                            | 2.3                                                                  | 3.6                                                                | 0.9                                                             | 1.1   |              | 5,501 - 6,500 Baht                                                 |                                                                      |                                                                 |
| 6,501 - 7,500 บาท   | 57.8                       | 4.0                                  | -                             | 9.3                                   | 0.7                                                    | 0.3                      | 16.3                                                                   | 11.5                                            | 0.9                                                                  | 3.6                                                                | 0.4                                                             | -     |              | 6,501 - 7,500 Baht                                                 |                                                                      |                                                                 |
| 7,501 - 10,000 บาท  | 177.6                      | 3.9                                  | 2.9                           | 32.7                                  | 0.8                                                    | -                        | 27.4                                                                   | 44.6                                            | 5.8                                                                  | 4.0                                                                | 1.9                                                             | 2.0   |              | 7,501 - 10,000 Baht                                                |                                                                      |                                                                 |
| 10,001 - 15,000 บาท | 68.8                       | 0.2                                  | 0.3                           | 8.5                                   | 2.0                                                    | 1.1                      | 4.7                                                                    | 12.5                                            | 1.6                                                                  | 1.4                                                                | 0.4                                                             | 5.6   |              | 10,001 - 15,000 Baht                                               |                                                                      |                                                                 |
| 15,001 - 20,000 บาท | 29.5                       | 0.1                                  | -                             | 3.8                                   | 0.3                                                    | 0.1                      | 0.4                                                                    | 2.0                                             | 0.6                                                                  | 0.3                                                                | 0.7                                                             | 0.7   |              | 15,001 - 20,000 Baht                                               |                                                                      |                                                                 |
| 20,001 - 30,000 บาท | 39.9                       | -                                    | -                             | 2.4                                   | 2.3                                                    | 0.1                      | 0.3                                                                    | 0.1                                             | 1.1                                                                  | -                                                                  | 0.8                                                             | 2.0   |              | 20,001 - 30,000 Baht                                               |                                                                      |                                                                 |
| มากกว่า 30,000 บาท  | 39.4                       | 0.1                                  | -                             | 0.5                                   | 1.4                                                    | 1.1                      | -                                                                      | 1.0                                             | 2.0                                                                  | -                                                                  | 0.8                                                             | 1.9   |              | More than 30,000 Baht                                              |                                                                      |                                                                 |
| <b>ไม่ทราบ</b>      | 2.2                        | 0.1                                  | -                             | -                                     | -                                                      | -                        | 0.2                                                                    | 1.1                                             | 0.1                                                                  | 0.1                                                                | -                                                               | -     |              | Unknown                                                            |                                                                      |                                                                 |
| <b>หญิง</b>         | 451.1                      | 29.2                                 | 0.9                           | 67.0                                  | 1.7                                                    | 1.7                      | 18.7                                                                   | 69.9                                            | 1.6                                                                  | 28.3                                                               | 2.9                                                             | 15.0  |              | FEMALE                                                             |                                                                      |                                                                 |
| ต่ำกว่า 1,501 บาท   | 5.8                        | 2.5                                  | -                             | 1.0                                   | -                                                      | -                        | -                                                                      | 0.3                                             | 0.1                                                                  | 0.4                                                                | -                                                               | -     |              | Less than 1,501 Baht                                               |                                                                      |                                                                 |
| 1,501 - 2,500 บาท   | 7.2                        | 3.6                                  | -                             | 1.7                                   | -                                                      | -                        | 0.4                                                                    | 0.3                                             | -                                                                    | 0.6                                                                | -                                                               | -     |              | 1,501 - 2,500 Baht                                                 |                                                                      |                                                                 |
| 2,501 - 3,500 บาท   | 17.8                       | 2.7                                  | -                             | 4.8                                   | -                                                      | -                        | 1.5                                                                    | 1.3                                             | -                                                                    | 3.1                                                                | -                                                               | -     |              | 2,501 - 3,500 Baht                                                 |                                                                      |                                                                 |
| 3,501 - 4,500 บาท   | 21.3                       | 5.3                                  | 0.1                           | 2.0                                   | -                                                      | -                        | 2.6                                                                    | 4.1                                             | -                                                                    | 2.3                                                                | -                                                               | 0.5   |              | 3,501 - 4,500 Baht                                                 |                                                                      |                                                                 |
| 4,501 - 5,500 บาท   | 35.7                       | 4.3                                  | -                             | 6.8                                   | -                                                      | -                        | 4.6                                                                    | 5.9                                             | 0.5                                                                  | 4.2                                                                | 0.6                                                             | 1.4   |              | 4,501 - 5,500 Baht                                                 |                                                                      |                                                                 |
| 5,501 - 6,500 บาท   | 46.1                       | 6.6                                  | -                             | 4.2                                   | -                                                      | -                        | 4.7                                                                    | 9.8                                             | -                                                                    | 4.7                                                                | 0.1                                                             | 1.2   |              | 5,501 - 6,500 Baht                                                 |                                                                      |                                                                 |
| 6,501 - 7,500 บาท   | 42.8                       | 1.2                                  | 0.1                           | 11.1                                  | -                                                      | -                        | 1.6                                                                    | 11.4                                            | 0.2                                                                  | 4.0                                                                | -                                                               | 0.6   |              | 6,501 - 7,500 Baht                                                 |                                                                      |                                                                 |
| 7,501 - 10,000 บาท  | 110.1                      | 1.6                                  | 0.7                           | 27.2                                  | 1.0                                                    | 0.2                      | 2.6                                                                    | 24.5                                            | 0.8                                                                  | 5.8                                                                | 0.5                                                             | 2.3   |              | 7,501 - 10,000 Baht                                                |                                                                      |                                                                 |
| 10,001 - 15,000 บาท | 67.9                       | 0.9                                  | -                             | 5.7                                   | -                                                      | 0.9                      | 0.1                                                                    | 8.7                                             | 0.1                                                                  | 3.0                                                                | 1.1                                                             | 4.7   |              | 10,001 - 15,000 Baht                                               |                                                                      |                                                                 |
| 15,001 - 20,000 บาท | 30.8                       | -                                    | -                             | 1.6                                   | -                                                      | 0.5                      | 0.5                                                                    | 2.4                                             | -                                                                    | 0.2                                                                | 0.3                                                             | 1.8   |              | 15,001 - 20,000 Baht                                               |                                                                      |                                                                 |
| 20,001 - 30,000 บาท | 25.9                       | -                                    | -                             | 0.5                                   | 0.1                                                    | 0.0                      | -                                                                      | 0.3                                             | -                                                                    | -                                                                  | -                                                               | 1.3   |              | 20,001 - 30,000 Baht                                               |                                                                      |                                                                 |
| มากกว่า 30,000 บาท  | 38.0                       | -                                    | -                             | 0.1                                   | 0.6                                                    | 0.0                      | -                                                                      | 0.6                                             | -                                                                    | -                                                                  | 0.4                                                             | 1.2   |              | More than 30,000 Baht                                              |                                                                      |                                                                 |
| <b>ไม่ทราบ</b>      | 1.5                        | 0.5                                  | -                             | 0.3                                   | -                                                      | -                        | -                                                                      | 0.4                                             | -                                                                    | 0.1                                                                | -                                                               | -     |              | Unknown                                                            |                                                                      |                                                                 |

ตารางที่ 19 จำนวนลูกจ้าง จำนวนตามอุตสาหกรรม ระดับของรายได้ เพศ และเขตการปกครอง ภาคตะวันออกเฉียงเหนือ (ต่อ)

TABLE 19 EMPLOYEE BY INDUSTRY, INCOME CLASS, SEX AND AREA, NORTHEASTERN REGION (Contd.)

| ระดับของรายได้      | ในเขตเทศบาล MUNICIPAL AREA                              |                                                                                           |                                                                                      |                                                                        |                       |                                                                     |                                                         |                                  |                                              |                                               |                    |              |   | TOTAL |   |   |   |                       |
|---------------------|---------------------------------------------------------|-------------------------------------------------------------------------------------------|--------------------------------------------------------------------------------------|------------------------------------------------------------------------|-----------------------|---------------------------------------------------------------------|---------------------------------------------------------|----------------------------------|----------------------------------------------|-----------------------------------------------|--------------------|--------------|---|-------|---|---|---|-----------------------|
|                     | อุตสาหกรรม (ต่อ) Industry (Contd.)                      |                                                                                           |                                                                                      |                                                                        |                       |                                                                     |                                                         |                                  |                                              |                                               |                    |              |   |       |   |   |   |                       |
|                     | กิจกรรม<br>อสังหาริมทรัพย์<br>Real estate<br>activities | กิจกรรมทางวิชาชีพ<br>วิทย์และเทคโนโลยี<br>Professional/scientific<br>technical activities | การบริหารสนับสนุน<br>และซัพพอร์ต<br>Administrative<br>and support service activities | การบริหารราชการ<br>ป้องกันประเทศ<br>Public admin-<br>istration defence | การศึกษา<br>Education | กิจกรรมด้านสุขภาพ<br>งานสังคมสงเคราะห์<br>Health and<br>social work | ศิลปะ ความบันเทิง<br>และนันทนาการ<br>Art, entertainment | บริการด้านอื่นๆ<br>Other service | งานในครัวเรือน<br>Activities of<br>household | กิจกรรมของ<br>องค์กร<br>Extra-<br>territorial | ไม่ทราบ<br>Unknown | INCOME CLASS |   |       |   |   |   |                       |
| ยอดรวม              | 3.6                                                     | 5.3                                                                                       | 7.3                                                                                  | 176.6                                                                  | 132.7                 | 64.6                                                                | 8.1                                                     | 8.8                              | 12.4                                         | -                                             | -                  | -            | - | -     | - | - | - |                       |
| ชาย                 | 1.8                                                     | 1.8                                                                                       | 4.4                                                                                  | 113.0                                                                  | 53.1                  | 20.0                                                                | 4.8                                                     | 3.7                              | 2.4                                          | -                                             | -                  | -            | - | -     | - | - | - |                       |
| ต่ำกว่า 1,501 บาท   | -                                                       | -                                                                                         | 0.2                                                                                  | -                                                                      | -                     | 0.1                                                                 | -                                                       | -                                | -                                            | -                                             | -                  | -            | - | -     | - | - | - | Less than 1,501 Baht  |
| 1,501 - 2,500 บาท   | -                                                       | -                                                                                         | -                                                                                    | 0.1                                                                    | -                     | -                                                                   | 0.1                                                     | 0.3                              | 0.1                                          | -                                             | -                  | -            | - | -     | - | - | - | 1,501 - 2,500 Baht    |
| 2,501 - 3,500 บาท   | -                                                       | -                                                                                         | 0.3                                                                                  | 0.0                                                                    | 0.3                   | -                                                                   | 0.0                                                     | -                                | 0.2                                          | -                                             | -                  | -            | - | -     | - | - | - | 2,501 - 3,500 Baht    |
| 3,501 - 4,500 บาท   | -                                                       | -                                                                                         | -                                                                                    | 0.5                                                                    | 0.0                   | -                                                                   | 0.2                                                     | -                                | 0.1                                          | -                                             | -                  | -            | - | -     | - | - | - | 3,501 - 4,500 Baht    |
| 4,501 - 5,500 บาท   | -                                                       | 0.1                                                                                       | 0.1                                                                                  | 10.8                                                                   | 1.1                   | 0.0                                                                 | 0.1                                                     | 1.2                              | 0.0                                          | -                                             | -                  | -            | - | -     | - | - | - | 4,501 - 5,500 Baht    |
| 5,501 - 6,500 บาท   | -                                                       | 0.2                                                                                       | 0.5                                                                                  | 7.2                                                                    | 1.7                   | 1.5                                                                 | 0.3                                                     | 1.0                              | 0.7                                          | -                                             | -                  | -            | - | -     | - | - | - | 5,501 - 6,500 Baht    |
| 6,501 - 7,500 บาท   | -                                                       | 0.1                                                                                       | 0.7                                                                                  | 6.2                                                                    | 0.7                   | 1.5                                                                 | 1.2                                                     | 0.3                              | 0.1                                          | -                                             | -                  | -            | - | -     | - | - | - | 6,501 - 7,500 Baht    |
| 7,501 - 10,000 บาท  | 0.9                                                     | 0.3                                                                                       | 2.0                                                                                  | 30.2                                                                   | 5.1                   | 9.1                                                                 | 2.1                                                     | 0.9                              | 1.1                                          | -                                             | -                  | -            | - | -     | - | - | - | 7,501 - 10,000 Baht   |
| 10,001 - 15,000 บาท | 0.3                                                     | 0.4                                                                                       | 0.1                                                                                  | 16.4                                                                   | 10.3                  | 2.4                                                                 | 0.8                                                     | -                                | -                                            | -                                             | -                  | -            | - | -     | - | - | - | 10,001 - 15,000 Baht  |
| 15,001 - 20,000 บาท | 0.6                                                     | 0.1                                                                                       | -                                                                                    | 11.1                                                                   | 6.4                   | 2.4                                                                 | 0.1                                                     | -                                | -                                            | -                                             | -                  | -            | - | -     | - | - | - | 15,001 - 20,000 Baht  |
| 20,001 - 30,000 บาท | -                                                       | 0.2                                                                                       | -                                                                                    | 22.5                                                                   | 7.0                   | 1.3                                                                 | -                                                       | -                                | -                                            | -                                             | -                  | -            | - | -     | - | - | - | 20,001 - 30,000 Baht  |
| มากกว่า 30,000 บาท  | -                                                       | 0.5                                                                                       | 0.5                                                                                  | 7.4                                                                    | 20.6                  | 1.7                                                                 | -                                                       | -                                | -                                            | -                                             | -                  | -            | - | -     | - | - | - | More than 30,000 Baht |
| ไม่ทราบ             | -                                                       | -                                                                                         | -                                                                                    | 0.6                                                                    | -                     | -                                                                   | -                                                       | -                                | -                                            | -                                             | -                  | -            | - | -     | - | - | - | Unknown               |
| หญิง                | 1.8                                                     | 3.5                                                                                       | 2.9                                                                                  | 63.6                                                                   | 79.5                  | 44.6                                                                | 3.3                                                     | 5.1                              | 10.0                                         | -                                             | -                  | -            | - | -     | - | - | - | FEMALE                |
| ต่ำกว่า 1,501 บาท   | -                                                       | -                                                                                         | -                                                                                    | 0.4                                                                    | -                     | 1.2                                                                 | -                                                       | -                                | -                                            | -                                             | -                  | -            | - | -     | - | - | - | Less than 1,501 Baht  |
| 1,501 - 2,500 บาท   | -                                                       | -                                                                                         | 0.1                                                                                  | 0.0                                                                    | 0.2                   | -                                                                   | 0.1                                                     | 0.1                              | 0.1                                          | -                                             | -                  | -            | - | -     | - | - | - | 1,501 - 2,500 Baht    |
| 2,501 - 3,500 บาท   | -                                                       | 0.1                                                                                       | -                                                                                    | 0.6                                                                    | 0.0                   | 0.1                                                                 | 1.0                                                     | 0.1                              | 2.4                                          | -                                             | -                  | -            | - | -     | - | - | - | 2,501 - 3,500 Baht    |
| 3,501 - 4,500 บาท   | -                                                       | -                                                                                         | 0.4                                                                                  | 0.6                                                                    | 0.8                   | 0.3                                                                 | 0.5                                                     | 0.4                              | 1.6                                          | -                                             | -                  | -            | - | -     | - | - | - | 3,501 - 4,500 Baht    |
| 4,501 - 5,500 บาท   | 0.1                                                     | -                                                                                         | 0.2                                                                                  | 2.2                                                                    | 1.7                   | 1.2                                                                 | 0.2                                                     | 0.1                              | 2.0                                          | -                                             | -                  | -            | - | -     | - | - | - | 4,501 - 5,500 Baht    |
| 5,501 - 6,500 บาท   | 0.1                                                     | -                                                                                         | 0.6                                                                                  | 4.4                                                                    | 3.0                   | 3.0                                                                 | 0.3                                                     | 1.4                              | 2.1                                          | -                                             | -                  | -            | - | -     | - | - | - | 5,501 - 6,500 Baht    |
| 6,501 - 7,500 บาท   | 0.1                                                     | -                                                                                         | 0.5                                                                                  | 4.2                                                                    | 2.2                   | 3.5                                                                 | -                                                       | 0.6                              | 1.6                                          | -                                             | -                  | -            | - | -     | - | - | - | 6,501 - 7,500 Baht    |
| 7,501 - 10,000 บาท  | 1.6                                                     | 0.9                                                                                       | 0.9                                                                                  | 13.9                                                                   | 10.7                  | 11.8                                                                | 0.9                                                     | 1.9                              | 0.3                                          | -                                             | -                  | -            | - | -     | - | - | - | 7,501 - 10,000 Baht   |
| 10,001 - 15,000 บาท | -                                                       | 1.5                                                                                       | 0.3                                                                                  | 17.0                                                                   | 15.8                  | 7.7                                                                 | 0.3                                                     | 0.2                              | -                                            | -                                             | -                  | -            | - | -     | - | - | - | 10,001 - 15,000 Baht  |
| 15,001 - 20,000 บาท | -                                                       | 0.7                                                                                       | -                                                                                    | 7.4                                                                    | 8.4                   | 6.7                                                                 | -                                                       | 0.3                              | -                                            | -                                             | -                  | -            | - | -     | - | - | - | 15,001 - 20,000 Baht  |
| 20,001 - 30,000 บาท | -                                                       | 0.3                                                                                       | -                                                                                    | 7.2                                                                    | 10.7                  | 5.3                                                                 | 0.2                                                     | -                                | -                                            | -                                             | -                  | -            | - | -     | - | - | - | 20,001 - 30,000 Baht  |
| มากกว่า 30,000 บาท  | -                                                       | -                                                                                         | -                                                                                    | 5.7                                                                    | 25.6                  | 3.9                                                                 | -                                                       | -                                | -                                            | -                                             | -                  | -            | - | -     | - | - | - | More than 30,000 Baht |
| ไม่ทราบ             | -                                                       | -                                                                                         | -                                                                                    | -                                                                      | 0.3                   | -                                                                   | -                                                       | -                                | -                                            | -                                             | -                  | -            | - | -     | - | - | - | Unknown               |

ตารางที่ 19 จำนวนลูกจ้าง จำแนกตามอุตสาหกรรม ระดับของรายได้ เขต และเขตการปกครอง ภาคตะวันออกเฉียงเหนือ (ต่อ)

TABLE 19 EMPLOYEE BY INDUSTRY, INCOME CLASS, SEX AND AREA, NORTHEASTERN REGION (Contd.)

ไตรมาสที่ 2/2556 : Quarter 2/2013

หน่วยนับพัน : in Thousands

| ระดับของรายได้      | อุตสาหกรรม Industry |                                                    |                                     |                                                                |                                                                          |                          |                                                                                    |                                                                    |                                                                             |                                                                    | ข้อมูลข่าวสาร<br>และการสื่อสาร<br>Information<br>and communication | ที่พักแรมและ<br>บริการด้านอาหาร<br>Accommodation<br>and food service | กิจการการเงินและ<br>การประกันภัย<br>Financial<br>intermediation | INCOME CLASS |
|---------------------|---------------------|----------------------------------------------------|-------------------------------------|----------------------------------------------------------------|--------------------------------------------------------------------------|--------------------------|------------------------------------------------------------------------------------|--------------------------------------------------------------------|-----------------------------------------------------------------------------|--------------------------------------------------------------------|--------------------------------------------------------------------|----------------------------------------------------------------------|-----------------------------------------------------------------|--------------|
|                     | รวม                 | เกษตรกรรม<br>การปลูก<br>และปศุสัตว์<br>Agriculture | เหมืองแร่<br>และเหมืองหิน<br>Mining | การผลิต<br>ไฟฟ้า ก๊าซ<br>ไอน้ำระบบปรับ<br>อากาศ<br>Electricity | การจัดทำน้ำ<br>ประปา<br>และบำบัดน้ำเสีย<br>Water supply<br>sewage, waste | ก่อสร้าง<br>Construction | การขนส่ง<br>การขนส่ง<br>การขนถ่าย<br>การขนส่ง<br>Transport, storage<br>and storage | การขนส่ง และ<br>สถานที่เก็บสินค้า<br>Transportation<br>and storage | ที่พักรับแรม<br>และ<br>บริการด้านอาหาร<br>Accommodation<br>and food service | ข้อมูลข่าวสาร<br>และการสื่อสาร<br>Information<br>and communication |                                                                    |                                                                      |                                                                 |              |
| <b>ยอดรวม</b>       | <b>3,121.3</b>      | <b>483.9</b>                                       | <b>9.4</b>                          | <b>518.2</b>                                                   | <b>13.9</b>                                                              | <b>706.1</b>             | <b>362.9</b>                                                                       | <b>42.8</b>                                                        | <b>64.2</b>                                                                 | <b>8.3</b>                                                         | <b>32.2</b>                                                        | <b>TOTAL</b>                                                         |                                                                 |              |
| <b>ชาย</b>          | 1,894.3             | 310.0                                              | 6.4                                 | 235.1                                                          | 12.7                                                                     | 582.4                    | 207.0                                                                              | 33.9                                                               | 16.4                                                                        | 4.3                                                                | 12.3                                                               | MALE                                                                 |                                                                 |              |
| ต่ำกว่า 1,501 บาท   | 38.5                | 18.7                                               | -                                   | 1.8                                                            | -                                                                        | 8.7                      | 2.2                                                                                | 0.3                                                                | -                                                                           | -                                                                  | -                                                                  | Less than 1,501 Baht                                                 |                                                                 |              |
| 1,501 - 2,500 บาท   | 59.9                | 27.6                                               | -                                   | 1.5                                                            | -                                                                        | 26.3                     | 0.2                                                                                | 1.2                                                                | 0.6                                                                         | -                                                                  | -                                                                  | 1,501 - 2,500 Baht                                                   |                                                                 |              |
| 2,501 - 3,500 บาท   | 82.1                | 32.7                                               | 0.2                                 | 7.3                                                            | -                                                                        | 31.0                     | 4.7                                                                                | 4.3                                                                | 0.3                                                                         | -                                                                  | -                                                                  | 2,501 - 3,500 Baht                                                   |                                                                 |              |
| 3,501 - 4,500 บาท   | 119.6               | 47.2                                               | 0.8                                 | 8.8                                                            | -                                                                        | 45.5                     | 8.4                                                                                | 1.6                                                                | -                                                                           | -                                                                  | -                                                                  | 3,501 - 4,500 Baht                                                   |                                                                 |              |
| 4,501 - 5,500 บาท   | 232.4               | 64.2                                               | -                                   | 19.7                                                           | 3.0                                                                      | 51.8                     | 20.4                                                                               | 2.9                                                                | 2.4                                                                         | -                                                                  | 0.8                                                                | 4,501 - 5,500 Baht                                                   |                                                                 |              |
| 5,501 - 6,500 บาท   | 328.3               | 55.1                                               | 0.9                                 | 25.1                                                           | 0.5                                                                      | 164.9                    | 38.7                                                                               | 6.6                                                                | 5.1                                                                         | -                                                                  | 1.7                                                                | 5,501 - 6,500 Baht                                                   |                                                                 |              |
| 6,501 - 7,500 บาท   | 235.7               | 20.3                                               | 2.6                                 | 43.2                                                           | -                                                                        | 86.4                     | 26.6                                                                               | 3.4                                                                | 0.3                                                                         | -                                                                  | 0.6                                                                | 6,501 - 7,500 Baht                                                   |                                                                 |              |
| 7,501 - 10,000 บาท  | 526.4               | 37.5                                               | 1.9                                 | 110.2                                                          | 5.4                                                                      | 145.0                    | 87.3                                                                               | 7.2                                                                | 3.8                                                                         | 2.4                                                                | 3.1                                                                | 7,501 - 10,000 Baht                                                  |                                                                 |              |
| 10,001 - 15,000 บาท | 130.5               | 3.5                                                | -                                   | 15.7                                                           | 1.4                                                                      | 17.4                     | 15.9                                                                               | 4.9                                                                | 2.5                                                                         | 1.9                                                                | 2.1                                                                | 10,001 - 15,000 Baht                                                 |                                                                 |              |
| 15,001 - 20,000 บาท | 35.9                | 0.8                                                | -                                   | -                                                              | -                                                                        | 0.7                      | 1.2                                                                                | 0.5                                                                | -                                                                           | -                                                                  | 0.9                                                                | 15,001 - 20,000 Baht                                                 |                                                                 |              |
| 20,001 - 30,000 บาท | 43.7                | 0.9                                                | -                                   | 2.0                                                            | -                                                                        | 2.7                      | 1.5                                                                                | 0.9                                                                | -                                                                           | -                                                                  | 2.7                                                                | 20,001 - 30,000 Baht                                                 |                                                                 |              |
| มากกว่า 30,000 บาท  | 53.4                | -                                                  | -                                   | -                                                              | 2.5                                                                      | -                        | -                                                                                  | -                                                                  | -                                                                           | -                                                                  | 0.3                                                                | More than 30,000 Baht                                                |                                                                 |              |
| <b>ไม่ทราบ</b>      | 8.1                 | 1.5                                                | -                                   | -                                                              | -                                                                        | 2.0                      | -                                                                                  | -                                                                  | 1.4                                                                         | -                                                                  | -                                                                  | Unknown                                                              |                                                                 |              |
| <b>หญิง</b>         | <b>1,227.0</b>      | <b>173.9</b>                                       | <b>2.9</b>                          | <b>283.1</b>                                                   | <b>1.3</b>                                                               | <b>123.7</b>             | <b>155.9</b>                                                                       | <b>8.9</b>                                                         | <b>47.8</b>                                                                 | <b>4.0</b>                                                         | <b>20.0</b>                                                        | <b>FEMALE</b>                                                        |                                                                 |              |
| ต่ำกว่า 1,501 บาท   | 37.0                | 17.6                                               | -                                   | 7.7                                                            | -                                                                        | 4.4                      | -                                                                                  | -                                                                  | 1.1                                                                         | -                                                                  | 0.7                                                                | Less than 1,501 Baht                                                 |                                                                 |              |
| 1,501 - 2,500 บาท   | 43.3                | 23.4                                               | -                                   | 8.3                                                            | -                                                                        | 9.2                      | 1.1                                                                                | -                                                                  | 1.0                                                                         | -                                                                  | -                                                                  | 1,501 - 2,500 Baht                                                   |                                                                 |              |
| 2,501 - 3,500 บาท   | 55.0                | 15.7                                               | -                                   | 19.8                                                           | -                                                                        | 7.6                      | 1.9                                                                                | 0.4                                                                | 3.4                                                                         | 0.4                                                                | 0.6                                                                | 2,501 - 3,500 Baht                                                   |                                                                 |              |
| 3,501 - 4,500 บาท   | 88.3                | 36.6                                               | 0.8                                 | 15.4                                                           | -                                                                        | 14.8                     | 5.6                                                                                | -                                                                  | 4.0                                                                         | -                                                                  | -                                                                  | 3,501 - 4,500 Baht                                                   |                                                                 |              |
| 4,501 - 5,500 บาท   | 144.8               | 42.9                                               | 0.4                                 | 27.6                                                           | -                                                                        | 17.0                     | 24.9                                                                               | -                                                                  | 2.0                                                                         | -                                                                  | -                                                                  | 4,501 - 5,500 Baht                                                   |                                                                 |              |
| 5,501 - 6,500 บาท   | 158.5               | 21.2                                               | -                                   | 22.8                                                           | -                                                                        | 36.3                     | 29.3                                                                               | -                                                                  | 16.8                                                                        | -                                                                  | -                                                                  | 5,501 - 6,500 Baht                                                   |                                                                 |              |
| 6,501 - 7,500 บาท   | 119.0               | 3.7                                                | -                                   | 44.7                                                           | -                                                                        | 13.5                     | 13.9                                                                               | 1.2                                                                | 3.9                                                                         | -                                                                  | 3.2                                                                | 6,501 - 7,500 Baht                                                   |                                                                 |              |
| 7,501 - 10,000 บาท  | 334.4               | 9.0                                                | 1.7                                 | 113.0                                                          | 1.3                                                                      | 17.2                     | 59.7                                                                               | 2.2                                                                | 13.5                                                                        | 3.5                                                                | 3.6                                                                | 7,501 - 10,000 Baht                                                  |                                                                 |              |
| 10,001 - 15,000 บาท | 132.8               | 0.5                                                | -                                   | 21.0                                                           | -                                                                        | 3.0                      | 17.0                                                                               | 1.9                                                                | 0.8                                                                         | -                                                                  | 4.1                                                                | 10,001 - 15,000 Baht                                                 |                                                                 |              |
| 15,001 - 20,000 บาท | 42.5                | 0.9                                                | -                                   | 2.8                                                            | -                                                                        | -                        | 2.6                                                                                | 1.1                                                                | -                                                                           | -                                                                  | 6.6                                                                | 15,001 - 20,000 Baht                                                 |                                                                 |              |
| 20,001 - 30,000 บาท | 27.9                | -                                                  | -                                   | -                                                              | -                                                                        | -                        | -                                                                                  | 2.0                                                                | -                                                                           | -                                                                  | -                                                                  | 20,001 - 30,000 Baht                                                 |                                                                 |              |
| มากกว่า 30,000 บาท  | 40.4                | -                                                  | -                                   | -                                                              | -                                                                        | -                        | -                                                                                  | -                                                                  | -                                                                           | -                                                                  | 1.3                                                                | More than 30,000 Baht                                                |                                                                 |              |
| <b>ไม่ทราบ</b>      | 5.2                 | 2.5                                                | -                                   | -                                                              | -                                                                        | 0.7                      | -                                                                                  | -                                                                  | 1.3                                                                         | -                                                                  | -                                                                  | Unknown                                                              |                                                                 |              |

ตารางที่ 19 จำนวนลูกจ้าง จำนวนคนอุตสาหกรรม ระดับของรายได้ เพศ และเขตการปกครอง ภาคตะวันออกเฉียงเหนือ (ต่อ)

TABLE 19 EMPLOYEE BY INDUSTRY, INCOME CLASS, SEX AND AREA, NORTHEASTERN REGION (Contd.)

หน่วยนับพัน: In Thousands

| ระดับของรายได้      | นongเขตเทศบาล NON-MUNICIPAL AREA |                                                                       |                                                                                           |                                                                        |                       |                                                                        |                                                         |                                  |                                                           |                                               |                    | INCOME CLASS          |
|---------------------|----------------------------------|-----------------------------------------------------------------------|-------------------------------------------------------------------------------------------|------------------------------------------------------------------------|-----------------------|------------------------------------------------------------------------|---------------------------------------------------------|----------------------------------|-----------------------------------------------------------|-----------------------------------------------|--------------------|-----------------------|
|                     | อุตสาหกรรม                       | กิจกรรมทางวิชาชีพ<br>Professional, scientific<br>technical activities | การบริหารสนับสนุน<br>และป้องกันประเทศ<br>Administrative<br>and support service activities | การบริหารราชการ<br>ป้องกันประเทศ<br>Public admin-<br>istration defence | การศึกษา<br>Education | อุตสาหกรรมด้านสุขภาพ<br>งานสังคมสงเคราะห์<br>Health and<br>social work | ศิลปะ ความบันเทิง<br>และนันทนาการ<br>Art, entertainment | บริการด้านอื่นๆ<br>Other service | งานในครัวเรือน<br>ส่วนบุคคล<br>Activities of<br>household | กิจกรรมของ<br>องค์กร<br>Extra-<br>territorial | ไม่ทราบ<br>Unknown |                       |
| <b>ยอดรวม</b>       | 3.1                              | 14.5                                                                  | 20.2                                                                                      | 370.4                                                                  | 239.3                 | 147.2                                                                  | 17.9                                                    | 31.7                             | 27.9                                                      | -                                             | -                  | TOTAL                 |
| <b>ชาย</b>          | -                                | 10.0                                                                  | 10.7                                                                                      | 274.5                                                                  | 108.2                 | 31.1                                                                   | 9.4                                                     | 19.5                             | 4.5                                                       | -                                             | -                  | MALE                  |
| ต่ำกว่า 1,501 บาท   | -                                | -                                                                     | 2.6                                                                                       | -                                                                      | -                     | 0.3                                                                    | 1.7                                                     | 0.6                              | 0.8                                                       | -                                             | -                  | Less than 1,501 Baht  |
| 1,501 - 2,500 บาท   | -                                | -                                                                     | -                                                                                         | 0.7                                                                    | -                     | -                                                                      | -                                                       | -                                | 0.9                                                       | -                                             | -                  | 1,501 - 2,500 Baht    |
| 2,501 - 3,500 บาท   | -                                | -                                                                     | -                                                                                         | 0.6                                                                    | -                     | 0.5                                                                    | 0.5                                                     | -                                | -                                                         | -                                             | -                  | 2,501 - 3,500 Baht    |
| 3,501 - 4,500 บาท   | -                                | -                                                                     | -                                                                                         | 4.5                                                                    | -                     | -                                                                      | -                                                       | 2.2                              | -                                                         | -                                             | -                  | 3,501 - 4,500 Baht    |
| 4,501 - 5,500 บาท   | -                                | 3.7                                                                   | 1.5                                                                                       | 47.7                                                                   | 8.2                   | -                                                                      | -                                                       | 5.6                              | -                                                         | -                                             | -                  | 4,501 - 5,500 Baht    |
| 5,501 - 6,500 บาท   | -                                | -                                                                     | 0.2                                                                                       | 10.7                                                                   | 5.6                   | 5.2                                                                    | 2.6                                                     | 1.4                              | 2.5                                                       | -                                             | -                  | 5,501 - 6,500 Baht    |
| 6,501 - 7,500 บาท   | -                                | -                                                                     | 3.0                                                                                       | 39.7                                                                   | 5.4                   | -                                                                      | 2.0                                                     | 2.3                              | -                                                         | -                                             | -                  | 6,501 - 7,500 Baht    |
| 7,501 - 10,000 บาท  | -                                | 2.4                                                                   | 2.1                                                                                       | 88.3                                                                   | 11.6                  | 11.2                                                                   | -                                                       | 6.7                              | 0.3                                                       | -                                             | -                  | 7,501 - 10,000 Baht   |
| 10,001 - 15,000 บาท | -                                | 2.5                                                                   | 0.7                                                                                       | 32.0                                                                   | 21.1                  | 5.0                                                                    | 1.6                                                     | 0.7                              | -                                                         | -                                             | -                  | 10,001 - 15,000 Baht  |
| 15,001 - 20,000 บาท | -                                | 0.8                                                                   | -                                                                                         | 16.7                                                                   | 9.8                   | 4.6                                                                    | -                                                       | -                                | -                                                         | -                                             | -                  | 15,001 - 20,000 Baht  |
| 20,001 - 30,000 บาท | -                                | 0.7                                                                   | -                                                                                         | 21.2                                                                   | 8.5                   | 2.8                                                                    | -                                                       | -                                | -                                                         | -                                             | -                  | 20,001 - 30,000 Baht  |
| มากกว่า 30,000 บาท  | -                                | -                                                                     | 0.7                                                                                       | 10.7                                                                   | 37.2                  | 0.9                                                                    | 1.0                                                     | -                                | -                                                         | -                                             | -                  | More than 30,000 Baht |
| <b>ไม่ทราบ</b>      | -                                | -                                                                     | -                                                                                         | 1.7                                                                    | 0.9                   | 0.6                                                                    | -                                                       | -                                | -                                                         | -                                             | -                  | Unknown               |
| <b>หญิง</b>         | 3.1                              | 4.4                                                                   | 9.5                                                                                       | 95.9                                                                   | 131.1                 | 116.1                                                                  | 8.6                                                     | 12.2                             | 23.4                                                      | -                                             | -                  | FEMALE                |
| ต่ำกว่า 1,501 บาท   | -                                | -                                                                     | -                                                                                         | 0.9                                                                    | -                     | 4.6                                                                    | -                                                       | -                                | -                                                         | -                                             | -                  | Less than 1,501 Baht  |
| 1,501 - 2,500 บาท   | -                                | -                                                                     | -                                                                                         | -                                                                      | -                     | 0.2                                                                    | -                                                       | -                                | 0.2                                                       | -                                             | -                  | 1,501 - 2,500 Baht    |
| 2,501 - 3,500 บาท   | -                                | -                                                                     | -                                                                                         | -                                                                      | -                     | 2.6                                                                    | -                                                       | -                                | 0.7                                                       | -                                             | -                  | 2,501 - 3,500 Baht    |
| 3,501 - 4,500 บาท   | -                                | -                                                                     | 0.8                                                                                       | 2.3                                                                    | -                     | 3.4                                                                    | -                                                       | 0.8                              | 3.7                                                       | -                                             | -                  | 3,501 - 4,500 Baht    |
| 4,501 - 5,500 บาท   | -                                | -                                                                     | 1.0                                                                                       | 14.8                                                                   | 2.9                   | 0.3                                                                    | 0.5                                                     | 1.1                              | 9.4                                                       | -                                             | -                  | 4,501 - 5,500 Baht    |
| 5,501 - 6,500 บาท   | 0.3                              | -                                                                     | 4.2                                                                                       | 3.4                                                                    | 4.8                   | 10.3                                                                   | 0.7                                                     | 2.4                              | 4.9                                                       | -                                             | -                  | 5,501 - 6,500 Baht    |
| 6,501 - 7,500 บาท   | 0.3                              | -                                                                     | -                                                                                         | 11.5                                                                   | 1.8                   | 16.6                                                                   | 1.8                                                     | -                                | 2.9                                                       | -                                             | -                  | 6,501 - 7,500 Baht    |
| 7,501 - 10,000 บาท  | 2.6                              | -                                                                     | 3.5                                                                                       | 29.8                                                                   | 25.2                  | 38.2                                                                   | 5.6                                                     | 3.4                              | 1.6                                                       | -                                             | -                  | 7,501 - 10,000 Baht   |
| 10,001 - 15,000 บาท | -                                | 2.4                                                                   | -                                                                                         | 22.7                                                                   | 38.7                  | 20.5                                                                   | -                                                       | -                                | -                                                         | -                                             | -                  | 10,001 - 15,000 Baht  |
| 15,001 - 20,000 บาท | -                                | 1.4                                                                   | -                                                                                         | 4.6                                                                    | 11.6                  | 6.3                                                                    | -                                                       | 4.5                              | -                                                         | -                                             | -                  | 15,001 - 20,000 Baht  |
| 20,001 - 30,000 บาท | -                                | 0.6                                                                   | -                                                                                         | 2.2                                                                    | 16.3                  | 6.9                                                                    | -                                                       | -                                | -                                                         | -                                             | -                  | 20,001 - 30,000 Baht  |
| มากกว่า 30,000 บาท  | -                                | -                                                                     | -                                                                                         | 3.9                                                                    | 29.1                  | 6.2                                                                    | -                                                       | -                                | -                                                         | -                                             | -                  | More than 30,000 Baht |
| <b>ไม่ทราบ</b>      | -                                | -                                                                     | -                                                                                         | -                                                                      | 0.6                   | -                                                                      | -                                                       | -                                | -                                                         | -                                             | -                  | Unknown               |

ภาคใต้

## ตารางสถิติ ภาคใต้

- ตารางที่ 1 จำนวนประชากร จำแนกตามกลุ่มอายุ สถานภาพแรงงาน
- ตารางที่ 2 จำนวนประชากรอายุ 15 ปี ขึ้นไป จำแนกตามสถานภาพสมรส สถานภาพแรงงาน
- ตารางที่ 3 จำนวนประชากรอายุ 15 ปีขึ้นไป จำแนกตามระดับการศึกษาที่สำเร็จ สถานภาพแรงงาน
- ตารางที่ 4 ผู้มีงานทำ จำแนกตามระดับการศึกษาที่สำเร็จ อาชีพ
- ตารางที่ 5 ผู้มีงานทำ จำแนกตามระดับการศึกษาที่สำเร็จ อุตสาหกรรม
- ตารางที่ 6 ผู้มีงานทำ จำแนกตามสถานภาพการทำงาน อาชีพ
- ตารางที่ 7 ผู้มีงานทำ จำแนกตามสถานภาพการทำงาน อุตสาหกรรม
- ตารางที่ 8 จำนวนผู้มีงานทำ จำแนกตามอาชีพ และอุตสาหกรรม
- ตารางที่ 9 ผู้มีงานทำ จำแนกตามอาชีพ จำนวนชั่วโมงทำงานต่อสัปดาห์ การมีเวลาเหลือพอที่จะทำงานเพิ่มขึ้น
- ตารางที่ 10 ผู้มีงานทำ จำแนกตามอุตสาหกรรม จำนวนชั่วโมงทำงานต่อสัปดาห์ การมีเวลาเหลือพอที่จะทำงานเพิ่มขึ้น
- ตารางที่ 11 ผู้มีงานทำ จำแนกตามสถานภาพการทำงาน จำนวนชั่วโมงทำงานต่อสัปดาห์ การมีเวลาเหลือพอที่จะทำงานเพิ่มขึ้น
- ตารางที่ 12 ผู้มีงานทำ จำแนกตามกลุ่มอายุ ชั่วโมงการทำงานต่อสัปดาห์ การมีเวลาเหลือพอที่จะทำงานเพิ่มขึ้น
- ตารางที่ 13 จำนวนผู้ว่างงาน ที่หางานทำ จำแนกตามระยะเวลาที่หางานทำ ระดับการศึกษาที่สำเร็จ
- ตารางที่ 14 จำนวนผู้ว่างงาน ที่เคยทำงานมาก่อน จำแนกตามอาชีพที่ทำครั้งสุดท้าย อุตสาหกรรมที่ทำครั้งสุดท้าย
- ตารางที่ 15 ลูกจ้าง จำแนกตามค่าจ้างเฉลี่ย ผลประโยชน์อื่นๆ ที่ได้รับ อุตสาหกรรม
- ตารางที่ 16 ลูกจ้างเอกชน จำแนกตามค่าจ้างเฉลี่ย ผลประโยชน์อื่นๆ ที่ได้รับ อุตสาหกรรม
- ตารางที่ 17 ลูกจ้างรัฐบาล จำแนกตามค่าจ้างเฉลี่ย ผลประโยชน์อื่นๆ ที่ได้รับ อุตสาหกรรม
- ตารางที่ 18 ลูกจ้าง จำแนกตาม อาชีพ ระดับของรายได้
- ตารางที่ 19 ลูกจ้าง จำแนกตาม อุตสาหกรรม ระดับของรายได้



ตารางที่ 1 จำนวนประชากรอายุ 15 ปีขึ้นไป จำแนกตามกลุ่มอายุ สถานภาพแรงงาน ภาคใต้

TABLE 1 POPULATION 15 YEARS AND OVER BY AGE GROUP, LABOR FORCE STATUS, SOUTHERN REGION

ไตรมาสที่ 2/2556 : Quarter 2/2013

หน่วยเป็นพัน : In Thousands

| สถานภาพแรงงาน                    | กลุ่มอายุ Age Group |       |       |       |       |       | LABOR FORCE STATUS |         |         |                                    |
|----------------------------------|---------------------|-------|-------|-------|-------|-------|--------------------|---------|---------|------------------------------------|
|                                  | รวม Total           | 15-19 | 20-24 | 25-29 | 30-34 | 35-39 |                    | 40-49   | 50-59   | >= 60                              |
| ประชากรอายุ 15 ปีขึ้นไป          | 7,471.0             | 773.7 | 836.1 | 824.7 | 756.1 | 713.3 | 1,385.2            | 1,068.3 | 1,113.8 | POPULATION 15 YEARS AND OVER       |
| กำลังแรงงานรวม                   | 5,532.3             | 242.0 | 599.2 | 724.6 | 674.9 | 650.1 | 1,260.1            | 910.8   | 470.6   | Total Labor Force                  |
| 1. กำลังแรงงานปัจจุบัน           | 5,528.3             | 240.7 | 597.4 | 724.6 | 674.9 | 650.1 | 1,259.4            | 910.7   | 470.6   | 1. Current labor force             |
| 1.1 ผู้มีงานทำ                   | 5,473.1             | 231.3 | 573.7 | 710.7 | 671.1 | 649.2 | 1,256.1            | 910.5   | 470.5   | 1.1 Employed                       |
| - ทำงาน                          | 5,336.2             | 227.6 | 555.8 | 697.4 | 659.8 | 633.9 | 1,223.0            | 880.2   | 458.5   | - At work                          |
| - ไม่ทำงานแต่มีงานประจำ          | 136.9               | 3.7   | 17.9  | 13.2  | 11.3  | 15.3  | 33.1               | 30.3    | 12.1    | - With job but not at work         |
| 1.2 ผู้ว่างงาน                   | 55.2                | 9.3   | 23.7  | 13.9  | 3.8   | 0.8   | 3.3                | 0.2     | 0.1     | 1.2 Unemployed                     |
| - หางานทำ                        | 13.6                | 2.8   | 6.2   | 3.0   | 0.5   | 0.3   | 0.7                | -       | 0.1     | - Looking for work                 |
| - ไม่หางานทำ/พร้อมที่จะทำงาน     | 41.6                | 6.6   | 17.5  | 10.9  | 3.3   | 0.6   | 2.5                | 0.2     | -       | - Not looking/available for work   |
| 2. กำลังแรงงานที่รอดูดกล         | 4.0                 | 1.3   | 1.9   | -     | -     | 0.1   | 0.7                | 0.1     | -       | 2. Seasonally inactive labor force |
| ผู้ไม่อยู่ในกำลังแรงงาน          | 1,938.7             | 531.7 | 236.8 | 100.1 | 81.2  | 63.2  | 125.1              | 157.5   | 643.2   | Persons not in Labor Force         |
| 1. ทำงานบ้าน                     | 691.1               | 43.5  | 92.0  | 70.2  | 62.2  | 56.5  | 100.4              | 117.0   | 149.3   | 1. Household work                  |
| 2. เรียนหนังสือ                  | 564.3               | 453.4 | 105.3 | 4.4   | 1.2   | -     | -                  | -       | -       | 2. Studies                         |
| 3. ยังเด็ก ขรา/ไม่สามารถทำงานได้ | 530.5               | 5.8   | 9.2   | 12.6  | 9.8   | 5.5   | 19.0               | 20.4    | 448.2   | 3. Too young/old/incapable of work |
| 4. อื่น ๆ                        | 152.9               | 29.0  | 30.5  | 12.8  | 8.0   | 1.2   | 5.6                | 20.1    | 45.7    | 4. Others                          |

ตารางที่ 1 จำนวนประชากรอายุ 15 ปีขึ้นไป จำแนกตามกลุ่มอายุ สถานภาพแรงงาน และเพศ ภาคใต้

Table 1 POPULATION 15 YEARS AND OVER BY AGE GROUP, LABOR FORCE STATUS AND SEX, SOUTHERN REGION

หน่วยเป็นพัน : in Thousands

ไตรมาสที่ 2/2556 : Quarter 2/2013

| สถานภาพแรงงาน                    | รวม     |       |       |       |       |       |       | LABOR FORCE STATUS |       |                                           |  |  |  |
|----------------------------------|---------|-------|-------|-------|-------|-------|-------|--------------------|-------|-------------------------------------------|--|--|--|
|                                  | Total   | 15-19 | 20-24 | 25-29 | 30-34 | 35-39 | 40-49 | 50-59              | >=60  |                                           |  |  |  |
| <b>ชาย</b>                       | 3,679.1 | 399.3 | 434.2 | 424.6 | 383.1 | 355.4 | 677.6 | 514.8              | 490.2 | <b>MALE</b>                               |  |  |  |
| <b>กำลังแรงงานรวม</b>            | 3,065.9 | 166.3 | 364.9 | 403.4 | 372.0 | 347.7 | 660.0 | 490.3              | 261.4 | <b>Total Labor Force</b>                  |  |  |  |
| 1. กำลังแรงงานปัจจุบัน           | 3,064.6 | 166.3 | 364.0 | 403.4 | 372.0 | 347.7 | 659.7 | 490.2              | 261.4 | <b>1. Current labor force</b>             |  |  |  |
| 1.1 ผู้มีงานทำ                   | 3,035.9 | 160.7 | 352.9 | 395.4 | 370.4 | 346.9 | 658.4 | 490.1              | 261.3 | <b>1.1 Employed</b>                       |  |  |  |
| - ทำงาน                          | 2,954.9 | 157.2 | 341.4 | 387.3 | 365.8 | 338.3 | 642.5 | 469.2              | 253.2 | <b>- At work</b>                          |  |  |  |
| - ไม่ทำงานแต่มีงานประจำ          | 81.0    | 3.4   | 11.5  | 8.1   | 4.6   | 8.6   | 15.9  | 20.9               | 8.1   | <b>- With job but not at work</b>         |  |  |  |
| 1.2 ผู้ว่างงาน                   | 28.7    | 5.6   | 11.1  | 8.0   | 1.6   | 0.8   | 1.4   | 0.1                | 0.1   | <b>1.2 Unemployed</b>                     |  |  |  |
| - หางานทำ                        | 8.4     | 2.1   | 3.6   | 1.6   | 0.0   | 0.3   | 0.7   | -                  | 0.1   | <b>- Looking for work</b>                 |  |  |  |
| - ไม่หางานทำ/พร้อมที่จะทำงาน     | 20.3    | 3.6   | 7.5   | 6.5   | 1.6   | 0.6   | 0.6   | 0.1                | -     | <b>- Not looking/available for work</b>   |  |  |  |
| 2. กำลังแรงงานที่รอดูดกลาง       | 1.3     | -     | 0.9   | -     | -     | -     | 0.3   | 0.1                | -     | <b>2. Seasonally inactive labor force</b> |  |  |  |
| <b>ผู้ไม่อยู่ในกำลังแรงงาน</b>   | 613.3   | 233.0 | 69.3  | 21.2  | 11.2  | 7.7   | 17.6  | 24.5               | 228.9 | <b>Persons not in Labor Force</b>         |  |  |  |
| 1. ทำงานบ้าน                     | 28.1    | 7.0   | 4.5   | 2.6   | 0.2   | 2.7   | 3.4   | 2.9                | 4.8   | <b>1. Household work</b>                  |  |  |  |
| 2. เรียนหนังสือ                  | 246.6   | 201.6 | 42.6  | 2.0   | 0.5   | -     | -     | -                  | -     | <b>2. Studies</b>                         |  |  |  |
| 3. ยังเด็ก ขรา/ไม่สามารถทำงานได้ | 243.8   | 4.1   | 5.0   | 9.2   | 5.4   | 4.2   | 10.5  | 11.8               | 193.8 | <b>3. Too young/old/incapable of work</b> |  |  |  |
| 4. อื่น ๆ                        | 94.7    | 20.4  | 17.1  | 7.5   | 5.1   | 0.8   | 3.7   | 9.9                | 30.3  | <b>4. Others</b>                          |  |  |  |
| <b>หญิง</b>                      | 3,791.9 | 374.4 | 401.9 | 400.0 | 373.0 | 357.9 | 707.6 | 553.6              | 623.6 | <b>FEMALE</b>                             |  |  |  |
| <b>กำลังแรงงานรวม</b>            | 2,466.5 | 75.8  | 234.3 | 321.2 | 302.9 | 302.4 | 600.1 | 420.6              | 209.2 | <b>Total Labor Force</b>                  |  |  |  |
| 1. กำลังแรงงานปัจจุบัน           | 2,463.7 | 74.4  | 233.4 | 321.2 | 302.9 | 302.4 | 599.6 | 420.6              | 209.2 | <b>1. Current labor force</b>             |  |  |  |
| 1.1 ผู้มีงานทำ                   | 2,437.2 | 70.7  | 220.8 | 315.2 | 300.7 | 302.4 | 597.8 | 420.4              | 209.2 | <b>1.1 Employed</b>                       |  |  |  |
| - ทำงาน                          | 2,381.3 | 70.4  | 214.5 | 310.1 | 294.0 | 295.6 | 580.5 | 411.0              | 205.3 | <b>- At work</b>                          |  |  |  |
| - ไม่ทำงานแต่มีงานประจำ          | 55.9    | 0.3   | 6.4   | 5.2   | 6.7   | 6.7   | 17.2  | 9.4                | 4.0   | <b>- With job but not at work</b>         |  |  |  |
| 1.2 ผู้ว่างงาน                   | 26.5    | 3.7   | 12.6  | 5.9   | 2.2   | -     | 1.9   | 0.2                | -     | <b>1.2 Unemployed</b>                     |  |  |  |
| - หางานทำ                        | 5.2     | 0.7   | 2.6   | 1.5   | 0.5   | -     | -     | -                  | -     | <b>- Looking for work</b>                 |  |  |  |
| - ไม่หางานทำ/พร้อมที่จะทำงาน     | 21.3    | 3.0   | 10.0  | 4.5   | 1.8   | -     | 1.9   | 0.2                | -     | <b>- Not looking/available for work</b>   |  |  |  |
| 2. กำลังแรงงานที่รอดูดกลาง       | 2.7     | 1.3   | 0.9   | -     | -     | 0.1   | 0.4   | -                  | -     | <b>2. Seasonally inactive labor force</b> |  |  |  |
| <b>ผู้ไม่อยู่ในกำลังแรงงาน</b>   | 1,325.4 | 298.7 | 167.6 | 78.9  | 70.1  | 55.4  | 107.5 | 133.0              | 414.3 | <b>Persons not in Labor Force</b>         |  |  |  |
| 1. ทำงานบ้าน                     | 663.0   | 36.4  | 87.4  | 67.7  | 62.0  | 53.8  | 97.0  | 114.1              | 144.5 | <b>1. Household work</b>                  |  |  |  |
| 2. เรียนหนังสือ                  | 317.7   | 251.8 | 62.6  | 2.5   | 0.8   | -     | -     | -                  | -     | <b>2. Studies</b>                         |  |  |  |
| 3. ยังเด็ก ขรา/ไม่สามารถทำงานได้ | 286.6   | 1.8   | 4.2   | 3.5   | 4.3   | 1.3   | 8.6   | 8.6                | 254.4 | <b>3. Too young/old/incapable of work</b> |  |  |  |
| 4. อื่น ๆ                        | 58.2    | 8.7   | 13.3  | 5.3   | 3.0   | 0.3   | 2.0   | 10.3               | 15.4  | <b>4. Others</b>                          |  |  |  |

ตารางที่ 1 จำนวนประชากรอายุ 15 ปีขึ้นไป จำแนกตามกลุ่มอายุ สถานภาพแรงงาน เพศ และเขตการปกครอง ภาคใต้ (ต่อ)

TABLE 1 POPULATION 15 YEARS AND OVER BY AGE GROUP, LABOR FORCE STATUS, SEX AND AREA, SOUTHERN REGION (Contd.)

ไตรมาสที่ 2/2556 : Quarter 2/2013

หน่วยเป็นพัน : in Thousands

| สถานภาพแรงงาน                    | รวม     |       |       |       |       |       | กลุ่มอายุ |       |       |                                    | LABOR FORCE STATUS |
|----------------------------------|---------|-------|-------|-------|-------|-------|-----------|-------|-------|------------------------------------|--------------------|
|                                  | Total   | 15-19 | 20-24 | 25-29 | 30-34 | 35-39 | 40-49     | 50-59 | >= 60 |                                    |                    |
| ประชากรอายุ 15 ปีขึ้นไป          | 2,076.6 | 209.1 | 225.6 | 223.2 | 210.8 | 204.2 | 394.6     | 300.5 | 308.6 | POPULATION 15 YEARS AND OVER       |                    |
| กำลังแรงงานรวม                   | 1,466.2 | 49.4  | 143.5 | 197.3 | 186.6 | 184.2 | 351.7     | 244.3 | 109.2 | Total Labor Force                  |                    |
| 1. กำลังแรงงานปัจจุบัน           | 1,465.5 | 49.3  | 143.2 | 197.3 | 186.6 | 184.1 | 351.6     | 244.2 | 109.2 | 1. Current labor force             |                    |
| 1.1 ผู้มีงานทำ                   | 1,449.2 | 45.8  | 138.0 | 192.9 | 185.7 | 183.4 | 350.5     | 244.0 | 109.1 | 1.1 Employed                       |                    |
| - ทำงาน                          | 1,427.5 | 45.8  | 135.1 | 190.5 | 184.5 | 181.2 | 345.2     | 238.8 | 106.5 | - At work                          |                    |
| - ไม่ทำงานแต่มีงานประจำ          | 21.7    | -     | 2.9   | 2.4   | 1.2   | 2.1   | 5.3       | 5.2   | 2.7   | - With job but not at work         |                    |
| 1.2 ผู้ว่างงาน                   | 16.3    | 3.5   | 5.2   | 4.5   | 1.0   | 0.7   | 1.1       | 0.2   | 0.1   | 1.2 Unemployed                     |                    |
| - ทหางานทำ                       | 5.4     | 1.3   | 1.7   | 1.3   | 0.1   | 0.3   | 0.7       | -     | 0.1   | - Looking for work                 |                    |
| - ไม่ทหางานทำ/พร้อมที่จะทำงาน    | 10.9    | 2.2   | 3.5   | 3.2   | 0.9   | 0.5   | 0.4       | 0.2   | -     | - Not looking/available for work   |                    |
| 2. กำลังแรงงานที่รอฤดูกาล        | 0.7     | 0.1   | 0.4   | -     | -     | 0.1   | 0.1       | 0.1   | -     | 2. Seasonally inactive labor force |                    |
| ผู้ไม่อยู่ในกำลังแรงงาน          | 610.4   | 159.7 | 82.1  | 25.9  | 24.2  | 20.0  | 42.9      | 56.2  | 199.4 | Persons not in Labor Force         |                    |
| 1. ทำงานบ้าน                     | 196.5   | 7.5   | 18.9  | 16.3  | 18.2  | 18.0  | 36.0      | 38.9  | 42.7  | 1. Household work                  |                    |
| 2. เรียนหนังสือ                  | 192.7   | 143.5 | 47.2  | 0.8   | 1.2   | -     | -         | -     | -     | 2. Studies                         |                    |
| 3. ยังเด็ก/ชรา/ไม่สามารถทำงานได้ | 145.3   | 1.8   | 2.3   | 2.9   | 2.3   | 0.9   | 3.9       | 4.5   | 126.9 | 3. Too young/old/incapable of work |                    |
| 4. อื่น ๆ                        | 75.9    | 6.9   | 13.7  | 6.0   | 2.5   | 1.2   | 3.1       | 12.8  | 29.9  | 4. Others                          |                    |

ตารางที่ 1 จำนวนประชากรอายุ 15 ปีขึ้นไป จำแนกตามกลุ่มอายุ สถานภาพแรงงาน เพศ และเขตการปกครอง ภาคใต้ (ต่อ)

TABLE 1 POPULATION 15 YEARS AND OVER BY AGE GROUP, LABOR FORCE STATUS, SEX AND AREA, SOUTHERN REGION (Contd.)

| สถานภาพแรงงาน                   | ในเขตเทศบาล MUNICIPAL AREA |                     |       |       |       |       |       | LABOR FORCE STATUS |                                    |  |  |
|---------------------------------|----------------------------|---------------------|-------|-------|-------|-------|-------|--------------------|------------------------------------|--|--|
|                                 | รวม                        | กลุ่มอายุ Age Group |       |       | >= 60 |       |       |                    |                                    |  |  |
|                                 | Total                      | 15-19               | 20-24 | 25-29 | 30-34 | 35-39 | 40-49 | 50-59              |                                    |  |  |
| ประชากรอายุ 15 ปีขึ้นไป         | 2,076.6                    | 209.1               | 225.6 | 223.2 | 210.8 | 204.2 | 394.6 | 300.5              | POPULATION 15 YEARS AND OVER       |  |  |
| ชาย                             | 1,001.2                    | 106.1               | 115.2 | 113.0 | 104.3 | 98.9  | 188.7 | 141.7              | MALE                               |  |  |
| กำลังแรงงานรวม                  | 793.9                      | 31.4                | 83.2  | 106.2 | 101.1 | 97.2  | 183.8 | 132.0              | Total Labor Force                  |  |  |
| 1. กำลังแรงงานปัจจุบัน          | 793.3                      | 31.4                | 82.8  | 106.2 | 101.1 | 97.2  | 183.8 | 131.9              | 1. Current labor force             |  |  |
| 1.1 ผู้มีงานทำ                  | 781.7                      | 29.2                | 79.9  | 102.2 | 100.2 | 96.5  | 183.0 | 131.8              | 1.1 Employed                       |  |  |
| - ทำงาน                         | 769.4                      | 29.2                | 77.7  | 101.3 | 99.7  | 95.0  | 180.5 | 128.7              | - At work                          |  |  |
| - ไม่ทำงานแต่มีงานประจำ         | 12.4                       | -                   | 2.2   | 0.9   | 0.5   | 1.5   | 2.5   | 3.1                | - With job but not at work         |  |  |
| 1.2 ผู้ว่างงาน                  | 11.6                       | 2.1                 | 2.9   | 4.0   | 0.9   | 0.7   | 0.7   | 0.1                | 1.2 Unemployed                     |  |  |
| - หางานทำ                       | 3.9                        | 1.0                 | 0.8   | 1.0   | 0.0   | 0.3   | 0.7   | -                  | - Looking for work                 |  |  |
| - ไม่ทำงานทำ/พร้อมที่จะทำงาน    | 7.7                        | 1.1                 | 2.1   | 3.0   | 0.9   | 0.5   | -     | 0.1                | - Not looking/available for work   |  |  |
| 2. กำลังแรงงานที่รอฤดูกาล       | 0.5                        | -                   | 0.4   | -     | -     | -     | 0.1   | 0.1                | 2. Seasonally inactive labor force |  |  |
| ผู้ไม่อยู่ในกำลังแรงงาน         | 207.4                      | 74.7                | 32.0  | 6.8   | 3.3   | 1.7   | 4.9   | 9.8                | Persons not in Labor Force         |  |  |
| 1. ทำงานบ้าน                    | 5.5                        | 0.6                 | 1.0   | 0.2   | 0.1   | 0.2   | 0.3   | 1.1                | 1. Household work                  |  |  |
| 2. เรียนหนังสือ                 | 90.1                       | 68.7                | 20.2  | 0.7   | 0.5   | -     | -     | -                  | 2. Studies                         |  |  |
| 3. ยังเด็ก/ชร/ไม่สามารถทำงานได้ | 65.8                       | 1.1                 | 2.1   | 2.5   | 1.1   | 0.7   | 2.9   | 2.3                | 3. Too young/old/incapable of work |  |  |
| 4. อื่น ๆ                       | 46.1                       | 4.3                 | 8.8   | 3.4   | 1.5   | 0.8   | 1.7   | 6.3                | 4. Others                          |  |  |
| หญิง                            | 1,075.4                    | 103.0               | 110.4 | 110.3 | 106.5 | 105.3 | 205.8 | 158.8              | FEMALE                             |  |  |
| กำลังแรงงานรวม                  | 672.3                      | 18.0                | 60.4  | 91.2  | 85.5  | 86.9  | 167.9 | 112.4              | Total Labor Force                  |  |  |
| 1. กำลังแรงงานปัจจุบัน          | 672.2                      | 18.0                | 60.4  | 91.2  | 85.5  | 86.9  | 167.8 | 112.4              | 1. Current labor force             |  |  |
| 1.1 ผู้มีงานทำ                  | 667.5                      | 16.6                | 58.1  | 90.7  | 85.5  | 86.9  | 167.4 | 112.2              | 1.1 Employed                       |  |  |
| - ทำงาน                         | 658.1                      | 16.6                | 57.4  | 89.1  | 84.8  | 86.3  | 164.6 | 110.1              | - At work                          |  |  |
| - ไม่ทำงานแต่มีงานประจำ         | 9.4                        | -                   | 0.7   | 1.5   | 0.6   | 0.6   | 2.8   | 2.1                | - With job but not at work         |  |  |
| 1.2 ผู้ว่างงาน                  | 4.7                        | 1.4                 | 2.2   | 0.5   | 0.1   | -     | 0.4   | 0.2                | 1.2 Unemployed                     |  |  |
| - หางานทำ                       | 1.5                        | 0.3                 | 0.9   | 0.3   | 0.0   | -     | -     | -                  | - Looking for work                 |  |  |
| - ไม่ทำงานทำ/พร้อมที่จะทำงาน    | 3.2                        | 1.1                 | 1.4   | 0.2   | 0.0   | -     | 0.4   | 0.2                | - Not looking/available for work   |  |  |
| 2. กำลังแรงงานที่รอฤดูกาล       | 0.2                        | 0.1                 | -     | -     | -     | 0.1   | 0.1   | -                  | 2. Seasonally inactive labor force |  |  |
| ผู้ไม่อยู่ในกำลังแรงงาน         | 403.1                      | 85.0                | 50.0  | 19.1  | 20.9  | 18.3  | 38.0  | 46.5               | Persons not in Labor Force         |  |  |
| 1. ทำงานบ้าน                    | 191.0                      | 6.9                 | 17.9  | 16.0  | 18.0  | 17.8  | 35.7  | 37.8               | 1. Household work                  |  |  |
| 2. เรียนหนังสือ                 | 102.7                      | 74.7                | 27.1  | 0.1   | 0.8   | -     | -     | -                  | 2. Studies                         |  |  |
| 3. ยังเด็ก/ชร/ไม่สามารถทำงานได้ | 79.5                       | 0.8                 | 0.2   | 0.4   | 1.2   | 0.2   | 0.9   | 2.1                | 3. Too young/old/incapable of work |  |  |
| 4. อื่น ๆ                       | 29.8                       | 2.6                 | 4.9   | 2.6   | 1.0   | 0.3   | 1.3   | 6.5                | 4. Others                          |  |  |

ไตรมาสที่ 2/2556 : Quarter 2/2013

หน่วยเป็นพัน : In Thousands

ตารางที่ 1 จำนวนประชากรอายุ 15 ปีขึ้นไป จำแนกตามกลุ่มอายุ สถานภาพแรงงาน เพศ และเขตการปกครอง ภาคใต้ (ต่อ)

TABLE 1 POPULATION 15 YEARS AND OVER BY AGE GROUP, LABOR FORCE STATUS, SEX AND AREA, SOUTHERN REGION (Contd.)

ไตรมาสที่ 2/2556 : Quarter 2/2013

นอกเขตเทศบาล NON-MUNICIPAL AREA

หน่วยเป็นพัน : In Thousands

| สถานภาพแรงงาน                    | รวม     |       |       |       |       |       | LABOR FORCE STATUS |       |       |                                    |
|----------------------------------|---------|-------|-------|-------|-------|-------|--------------------|-------|-------|------------------------------------|
|                                  | Total   | 15-19 | 20-24 | 25-29 | 30-34 | 35-39 | 40-49              | 50-59 | >= 60 |                                    |
| ประชากรอายุ 15 ปีขึ้นไป          | 5,394.4 | 564.6 | 610.5 | 601.4 | 545.3 | 509.1 | 990.6              | 767.8 | 805.2 | POPULATION 15 YEARS AND OVER       |
| กำลังแรงงานรวม                   | 4,066.1 | 192.7 | 455.7 | 527.3 | 488.2 | 466.0 | 908.4              | 666.5 | 361.4 | Total Labor Force                  |
| 1. กำลังแรงงานปัจจุบัน           | 4,062.8 | 191.4 | 454.2 | 527.3 | 488.2 | 466.0 | 907.8              | 666.5 | 361.4 | 1. Current labor force             |
| 1.1 ผู้มีงานทำ                   | 4,023.9 | 185.5 | 435.7 | 517.8 | 485.4 | 465.9 | 905.7              | 666.5 | 361.4 | 1.1 Employed                       |
| - ทำงาน                          | 3,908.7 | 181.8 | 420.7 | 507.0 | 475.3 | 452.7 | 877.8              | 641.4 | 352.0 | - At work                          |
| - ไม่ทำงานแต่มีงานประจำ          | 115.2   | 3.7   | 15.0  | 10.8  | 10.1  | 13.2  | 27.8               | 25.1  | 9.4   | - With job but not at work         |
| 1.2 ผู้ว่างงาน                   | 39.0    | 5.8   | 18.6  | 9.5   | 2.9   | 0.1   | 2.2                | -     | -     | 1.2 Unemployed                     |
| - หางานทำ                        | 8.2     | 1.5   | 4.5   | 1.7   | 0.4   | -     | -                  | -     | -     | - Looking for work                 |
| - ไม่ทำงานทำพร้อมที่จะทำงาน      | 30.8    | 4.4   | 14.0  | 7.7   | 2.4   | 0.1   | 2.2                | -     | -     | - Not looking/available for work   |
| 2. กำลังแรงงานที่รอดูกาล         | 3.3     | 1.3   | 1.5   | -     | -     | -     | 0.6                | -     | -     | 2. Seasonally inactive labor force |
| ผู้ไม่อยู่ในกำลังแรงงาน          | 1,328.3 | 372.0 | 154.8 | 74.1  | 57.0  | 43.1  | 82.2               | 101.3 | 443.8 | Persons not in Labor Force         |
| 1. ทำงานบ้าน                     | 494.6   | 36.0  | 73.0  | 54.0  | 44.1  | 38.6  | 64.4               | 78.1  | 106.6 | 1. Household work                  |
| 2. เรียนหนังสือ                  | 371.6   | 309.9 | 58.0  | 3.6   | -     | -     | -                  | -     | -     | 2. Studies                         |
| 3. ยังเด็ก ขรา/ไม่สามารถทำงานได้ | 385.2   | 4.0   | 6.9   | 9.8   | 7.5   | 4.6   | 15.2               | 15.9  | 321.3 | 3. Too young/old/incapable of work |
| 4. อื่น ๆ                        | 77.0    | 22.1  | 16.8  | 6.8   | 5.5   | -     | 2.6                | 7.3   | 15.8  | 4. Others                          |

ตารางที่ 1 จำนวนประชากรอายุ 15 ปีขึ้นไป จำแนกตามกลุ่มอายุ สถานภาพแรงงาน เพศ และเขตการปกครอง ภาคใต้ (ต่อ)

TABLE 1 POPULATION 15 YEARS AND OVER BY AGE GROUP, LABOR FORCE STATUS, SEX AND AREA, SOUTHERN REGION(Contd.)

| สถานภาพแรงงาน                    | นอกเขตเทศบาล NON-MUNICIPAL AREA |                     |       |       |       |       | LABOR FORCE STATUS |                              |       |                                    |  |  |  |
|----------------------------------|---------------------------------|---------------------|-------|-------|-------|-------|--------------------|------------------------------|-------|------------------------------------|--|--|--|
|                                  | รวม                             | กลุ่มอายุ Age Group |       |       |       |       |                    | POPULATION 15 YEARS AND OVER |       |                                    |  |  |  |
|                                  | Total                           | 15-19               | 20-24 | 25-29 | 30-34 | 35-39 | 40-49              | 50-59                        | >= 60 | MALE                               |  |  |  |
| ประชากรอายุ 15 ปีขึ้นไป          | 5,394.4                         | 564.6               | 610.5 | 601.4 | 545.3 | 509.1 | 990.6              | 767.8                        | 805.2 | Total Labor Force                  |  |  |  |
| ชาย                              | 2,677.9                         | 293.2               | 319.0 | 311.7 | 278.8 | 256.5 | 488.8              | 373.0                        | 357.0 | 1. Current labor force             |  |  |  |
| กำลังแรงงานรวม                   | 2,272.0                         | 134.9               | 281.7 | 297.3 | 270.9 | 250.5 | 476.2              | 358.3                        | 202.3 | 1.1 Employed                       |  |  |  |
| 1. กำลังแรงงานปัจจุบัน           | 2,271.3                         | 134.9               | 281.2 | 297.3 | 270.9 | 250.5 | 476.0              | 358.3                        | 202.3 | - At work                          |  |  |  |
| 1.1 ผู้มีงานทำ                   | 2,254.1                         | 131.5               | 273.0 | 293.2 | 270.2 | 250.4 | 475.4              | 358.3                        | 202.3 | - With job but not at work         |  |  |  |
| - ทำงาน                          | 2,185.5                         | 128.0               | 263.7 | 286.0 | 266.1 | 243.3 | 462.0              | 340.5                        | 196.0 | 1.2 Unemployed                     |  |  |  |
| - ไม่ทำงานแต่มีงานประจำ          | 68.7                            | 3.4                 | 9.3   | 7.2   | 4.1   | 7.1   | 13.4               | 17.9                         | 6.3   | - Looking for work                 |  |  |  |
| 1.2 ผู้ว่างงาน                   | 17.2                            | 3.5                 | 8.2   | 4.1   | 0.7   | 0.1   | 0.6                | -                            | -     | - Not looking/available for work   |  |  |  |
| - ทำงานทำ                        | 4.5                             | 1.1                 | 2.8   | 0.6   | -     | -     | -                  | -                            | -     | 2 Seasonally inactive labor force  |  |  |  |
| - ไม่ทำงานทำ/พร้อมที่จะทำงาน     | 12.7                            | 2.4                 | 5.4   | 3.4   | 0.7   | 0.1   | 0.6                | -                            | -     | Persons not in Labor Force         |  |  |  |
| 2. กำลังแรงงานที่รอฤดูกาล        | 0.8                             | -                   | 0.6   | -     | -     | -     | 0.2                | -                            | -     | 1. Household work                  |  |  |  |
| ผู้ไม่อยู่ในกำลังแรงงาน          | 405.9                           | 158.3               | 37.2  | 14.4  | 7.9   | 6.0   | 12.6               | 14.7                         | 154.7 | 2. Studies                         |  |  |  |
| 1. ทำงานบ้าน                     | 22.7                            | 6.4                 | 3.5   | 2.3   | 0.1   | 2.6   | 3.1                | 1.7                          | 2.9   | 3. Too young/old/incapable of work |  |  |  |
| 2. เรียนหนังสือ                  | 156.6                           | 132.8               | 22.5  | 1.3   | -     | -     | -                  | -                            | -     | 4. Others                          |  |  |  |
| 3. ยังเด็ก ซรา/ไม่สามารถทำงานได้ | 178.1                           | 3.0                 | 2.9   | 6.7   | 4.3   | 3.5   | 7.5                | 9.4                          | 140.7 | Total Labor Force                  |  |  |  |
| 4. อื่น ๆ                        | 48.6                            | 16.0                | 8.4   | 4.1   | 3.5   | -     | 1.9                | 3.6                          | 11.1  | 1. Current labor force             |  |  |  |
| หญิง                             | 2,716.5                         | 271.4               | 291.5 | 289.8 | 266.5 | 252.6 | 501.8              | 394.8                        | 448.2 | 1.1 Employed                       |  |  |  |
| กำลังแรงงานรวม                   | 1,794.1                         | 57.7                | 174.0 | 230.0 | 217.4 | 215.5 | 432.2              | 308.2                        | 159.1 | - At work                          |  |  |  |
| 1. กำลังแรงงานปัจจุบัน           | 1,791.5                         | 56.4                | 173.1 | 230.0 | 217.4 | 215.5 | 431.8              | 308.2                        | 159.1 | - With job but not at work         |  |  |  |
| 1.1 ผู้มีงานทำ                   | 1,769.7                         | 54.1                | 162.7 | 224.6 | 215.2 | 215.5 | 430.3              | 308.2                        | 159.1 | 1.2 Unemployed                     |  |  |  |
| - ทำงาน                          | 1,723.2                         | 53.8                | 157.1 | 220.9 | 209.2 | 209.4 | 415.9              | 301.0                        | 156.0 | - Looking for work                 |  |  |  |
| - ไม่ทำงานแต่มีงานประจำ          | 46.5                            | 0.3                 | 5.6   | 3.7   | 6.1   | 6.1   | 14.4               | 7.3                          | 3.1   | - Not looking/available for work   |  |  |  |
| 1.2 ผู้ว่างงาน                   | 21.8                            | 2.4                 | 10.4  | 5.4   | 2.2   | -     | 1.5                | -                            | -     | 2 Seasonally inactive labor force  |  |  |  |
| - ทำงานทำ                        | 3.7                             | 0.4                 | 1.7   | 1.1   | 0.4   | -     | -                  | -                            | -     | Persons not in Labor Force         |  |  |  |
| - ไม่ทำงานทำ/พร้อมที่จะทำงาน     | 18.1                            | 2.0                 | 8.6   | 4.3   | 1.7   | -     | 1.5                | -                            | -     | 1. Household work                  |  |  |  |
| 2. กำลังแรงงานที่รอฤดูกาล        | 2.6                             | 1.3                 | 0.9   | -     | -     | -     | 0.4                | -                            | -     | 2. Studies                         |  |  |  |
| ผู้ไม่อยู่ในกำลังแรงงาน          | 922.4                           | 213.7               | 117.5 | 59.8  | 49.1  | 37.1  | 69.6               | 86.6                         | 289.1 | 3. Too young/old/incapable of work |  |  |  |
| 1. ทำงานบ้าน                     | 471.9                           | 29.6                | 69.5  | 51.6  | 44.0  | 36.0  | 61.3               | 76.4                         | 103.7 | 4. Others                          |  |  |  |
| 2. เรียนหนังสือ                  | 215.0                           | 177.1               | 35.6  | 2.4   | -     | -     | -                  | -                            | -     |                                    |  |  |  |
| 3. ยังเด็ก ซรา/ไม่สามารถทำงานได้ | 207.1                           | 1.0                 | 4.0   | 3.1   | 3.2   | 1.1   | 7.7                | 6.5                          | 180.6 |                                    |  |  |  |
| 4. อื่น ๆ                        | 28.4                            | 6.1                 | 8.5   | 2.7   | 2.0   | -     | 0.7                | 3.8                          | 4.8   |                                    |  |  |  |

ไตรมาสที่ 2/2556 : Quarter 2/2013

นอกเขตเทศบาล NON-MUNICIPAL AREA

หน่วยเป็นพัน : In Thousands

ตารางที่ 2 จำนวนประชากรอายุ 15 ปีขึ้นไป จำแนกตามสถานภาพสมรส สถานภาพแรงงาน ภาคใต้

TABLE 2 POPULATION 15 YEARS AND OVER BY MARITAL STATUS, LABOR FORCE STATUS , SOUTHERN REGION

ไตรมาสที่ 2/2556 : Quarter 2/2013

หน่วยเป็นพัน : in Thousands

| สถานภาพแรงงาน                    | เคยสมรส Ever-Married |         |         |         |          |            | LABOR FORCE STATUS |                                    |
|----------------------------------|----------------------|---------|---------|---------|----------|------------|--------------------|------------------------------------|
|                                  | รวม                  | โสด     | สมรส    | หม้าย   | หย่า     | แยกกันอยู่ |                    | ไม่ทราบ                            |
|                                  | Total                | Single  | Married | Widowed | Divorced | Separated  | Unknown            |                                    |
| ยอดรวม                           | 7,471.0              | 2,003.3 | 4,756.8 | 506.1   | 85.4     | 118.1      | 1.3                | TOTAL                              |
| กำลังแรงงานรวม                   | 5,532.3              | 1,268.2 | 3,883.1 | 210.9   | 71.7     | 97.7       | 0.7                | Total Labor Force                  |
| 1. กำลังแรงงานปัจจุบัน           | 5,528.3              | 1,265.4 | 3,882.0 | 210.7   | 71.7     | 97.7       | 0.7                | 1. Current labor force             |
| 1.1 ผู้มีงานทำ                   | 5,473.1              | 1,221.5 | 3,871.8 | 209.7   | 71.7     | 97.7       | 0.7                | 1.1 Employed                       |
| - ทำงาน                          | 5,336.2              | 1,195.6 | 3,774.4 | 200.9   | 70.3     | 94.3       | 0.7                | - At work                          |
| - ไม่ทำงานแต่มีงานประจำ          | 136.9                | 25.8    | 97.5    | 8.9     | 1.3      | 3.4        | -                  | - With job but not at work         |
| 1.2 ผู้ว่างงาน                   | 55.2                 | 44.0    | 10.2    | 1.0     | 0.0      | 0.0        | -                  | 1.2 Unemployed                     |
| - หางานทำ                        | 13.6                 | 11.5    | 2.0     | -       | 0.0      | 0.0        | -                  | - Looking for work                 |
| - ไม่หางานทำ/พร้อมที่จะทำงาน     | 41.6                 | 32.4    | 8.2     | 1.0     | -        | -          | -                  | - Not looking/available for work   |
| 2. กำลังแรงงานที่รอฤดูกาล        | 4.0                  | 2.8     | 1.1     | 0.2     | -        | -          | -                  | 2. Seasonally inactive labor force |
| ผู้ไม่อยู่ในกำลังแรงงาน          | 1,938.7              | 735.1   | 873.7   | 295.2   | 13.7     | 20.4       | 0.6                | Persons not in Labor Force         |
| 1. ทำงานบ้าน                     | 691.1                | 57.0    | 556.5   | 63.2    | 7.0      | 7.5        | -                  | 1. Household work                  |
| 2. เรียนหนังสือ                  | 564.3                | 551.9   | 11.9    | 0.1     | -        | 0.4        | -                  | 2. Studies                         |
| 3. ยังเด็ก ขรา/ไม่สามารถทำงานได้ | 530.5                | 58.9    | 229.5   | 226.0   | 5.6      | 10.2       | 0.3                | 3. Too young/old/incapable of work |
| 4. อื่น ๆ                        | 152.9                | 67.3    | 75.8    | 5.9     | 1.1      | 2.4        | 0.4                | 4. Others                          |

ตารางที่ 2 จำนวนประชากรอายุ 15 ปีขึ้นไป จำแนกตามสถานภาพสมรส สถานภาพแรงงาน และเพศ ภาคใต้

TABLE 2 POPULATION 15 YEARS AND OVER BY MARITAL STATUS, LABOR FORCE STATUS AND SEX, SOUTHERN REGION

หน่วยเป็นพัน : In Thousands

ไตรมาสที่ 2/2556 : Quarter 2/2013

| สถานภาพแรงงาน                     | รวม            |                |               |               | เคยสมรส Ever-Married |               |                                    | ไม่ทราบ Unknown | LABOR FORCE STATUS |
|-----------------------------------|----------------|----------------|---------------|---------------|----------------------|---------------|------------------------------------|-----------------|--------------------|
|                                   | โสด Single     | สมรส Married   | หม้าย Widowed | หย่า Divorced | หม้าย Widowed        | หย่า Divorced | แยกกันอยู่ Separated               |                 |                    |
| <b>ชาย</b>                        | <b>3,679.1</b> | <b>2,341.8</b> | <b>91.5</b>   | <b>29.6</b>   | <b>45.7</b>          | <b>0.6</b>    | <b>MALE</b>                        |                 |                    |
| กำลังแรงงานรวม                    | 3,065.9        | 2,122.2        | 41.7          | 26.4          | 38.8                 | 0.2           | Total Labor Force                  |                 |                    |
| 1. กำลังแรงงานปัจจุบัน            | 3,064.6        | 2,121.6        | 41.6          | 26.4          | 38.8                 | 0.2           | 1. Current labor force             |                 |                    |
| 1.1 ผู้มีงานทำ                    | 3,035.9        | 2,118.6        | 41.3          | 26.4          | 38.8                 | 0.2           | 1.1 Employed                       |                 |                    |
| - ทำงาน                           | 2,954.9        | 2,060.6        | 41.0          | 25.4          | 36.0                 | 0.2           | - At work                          |                 |                    |
| - ไม่ทำงานแต่มีงานประจำ           | 81.0           | 58.0           | 0.2           | 1.0           | 2.8                  | -             | - With job but not at work         |                 |                    |
| 1.2 ผู้ว่างงาน                    | 28.7           | 3.0            | 0.4           | -             | 0.0                  | -             | 1.2 Unemployed                     |                 |                    |
| - ท างานทำ                        | 8.4            | 1.4            | -             | -             | 0.0                  | -             | - Looking for work                 |                 |                    |
| - ไม่ท างานทำ/พร้อมที่จะท างาน    | 20.3           | 1.7            | 0.4           | -             | -                    | -             | - Not looking/available for work   |                 |                    |
| 2. กำลังแรงงานที่รอฤดูกาล         | 1.3            | 0.7            | 0.1           | -             | -                    | -             | 2. Seasonally inactive labor force |                 |                    |
| <b>ผู้ไม่อยู่ในกำลังแรงงาน</b>    | <b>613.3</b>   | <b>219.6</b>   | <b>49.8</b>   | <b>3.2</b>    | <b>6.9</b>           | <b>0.4</b>    | <b>Persons not in Labor Force</b>  |                 |                    |
| 1. ท างานบ้าน                     | 28.1           | 15.3           | 0.6           | 0.1           | 0.9                  | -             | 1. Household work                  |                 |                    |
| 2. เรียนหนังสือ                   | 246.6          | 2.7            | -             | -             | -                    | -             | 2. Studies                         |                 |                    |
| 3. ยังเด็ก ขรา/ไม่สามารถท างานได้ | 243.8          | 154.3          | 47.7          | 2.6           | 5.3                  | -             | 3. Too young/old/incapable of work |                 |                    |
| 4. อื่น ๆ                         | 94.7           | 47.3           | 1.5           | 0.5           | 0.6                  | 0.4           | 4. Others                          |                 |                    |
| <b>หญิง</b>                       | <b>3,791.9</b> | <b>2,415.0</b> | <b>414.6</b>  | <b>55.8</b>   | <b>72.5</b>          | <b>0.8</b>    | <b>FEMALE</b>                      |                 |                    |
| กำลังแรงงานรวม                    | 2,466.5        | 1,760.8        | 169.2         | 45.3          | 58.9                 | 0.5           | Total Labor Force                  |                 |                    |
| 1. กำลังแรงงานปัจจุบัน            | 2,463.7        | 1,760.4        | 169.1         | 45.3          | 58.9                 | 0.5           | 1. Current labor force             |                 |                    |
| 1.1 ผู้มีงานทำ                    | 2,437.2        | 1,753.2        | 168.5         | 45.3          | 58.9                 | 0.5           | 1.1 Employed                       |                 |                    |
| - ทำงาน                           | 2,381.3        | 1,713.8        | 159.8         | 44.9          | 58.3                 | 0.5           | - At work                          |                 |                    |
| - ไม่ทำงานแต่มีงานประจำ           | 55.9           | 39.5           | 8.6           | 0.4           | 0.6                  | -             | - With job but not at work         |                 |                    |
| 1.2 ผู้ว่างงาน                    | 26.5           | 7.2            | 0.7           | 0.0           | -                    | -             | 1.2 Unemployed                     |                 |                    |
| - ท างานทำ                        | 5.2            | 0.6            | -             | 0.0           | -                    | -             | - Looking for work                 |                 |                    |
| - ไม่ท างานทำ/พร้อมที่จะท างาน    | 21.3           | 6.5            | 0.7           | -             | -                    | -             | - Not looking/available for work   |                 |                    |
| 2. กำลังแรงงานที่รอฤดูกาล         | 2.7            | 0.4            | 0.1           | -             | -                    | -             | 2. Seasonally inactive labor force |                 |                    |
| <b>ผู้ไม่อยู่ในกำลังแรงงาน</b>    | <b>1,325.4</b> | <b>654.1</b>   | <b>245.4</b>  | <b>10.5</b>   | <b>13.6</b>          | <b>0.3</b>    | <b>Persons not in Labor Force</b>  |                 |                    |
| 1. ท างานบ้าน                     | 663.0          | 541.2          | 62.6          | 6.9           | 6.5                  | -             | 1. Household work                  |                 |                    |
| 2. เรียนหนังสือ                   | 317.7          | 9.2            | 0.1           | -             | 0.4                  | -             | 2. Studies                         |                 |                    |
| 3. ยังเด็ก ขรา/ไม่สามารถท างานได้ | 286.6          | 75.2           | 178.2         | 3.0           | 4.9                  | 0.3           | 3. Too young/old/incapable of work |                 |                    |
| 4. อื่น ๆ                         | 58.2           | 28.6           | 4.4           | 0.6           | 1.7                  | -             | 4. Others                          |                 |                    |



ตารางที่ 2 จำนวนประชากรอายุ 15 ปีขึ้นไป จำแนกตามสถานภาพสมรส สถานภาพแรงงาน เพศ และเขตการปกครอง ภาคใต้ (ต่อ)

TABLE 2 POPULATION 15 YEARS AND OVER BY MARITAL STATUS, LABOR FORCE STATUS, SEX AND AREA, SOUTHERN REGION (Contd.)

| สถานภาพแรงงาน                    | ในเขตเทศบาล MUNICIPAL AREA |               |                 |                  |                  |                         |                    |                                    |  |  | LABOR FORCE STATUS |
|----------------------------------|----------------------------|---------------|-----------------|------------------|------------------|-------------------------|--------------------|------------------------------------|--|--|--------------------|
|                                  | รวม                        |               |                 |                  |                  | เคยสมรส Ever-Married    |                    |                                    |  |  |                    |
|                                  | Total                      | โสด<br>Single | สมรส<br>Married | หม้าย<br>Widowed | หย่า<br>Divorced | แยกกันอยู่<br>Separated | ไม่ทราบ<br>Unknown |                                    |  |  |                    |
| <b>ยอดรวม</b>                    | <b>2,076.6</b>             | <b>651.0</b>  | <b>1,212.6</b>  | <b>139.2</b>     | <b>27.7</b>      | <b>45.0</b>             | <b>1.1</b>         | <b>TOTAL</b>                       |  |  |                    |
| <b>ชาย</b>                       | <b>1,001.2</b>             | <b>351.3</b>  | <b>599.2</b>    | <b>26.4</b>      | <b>10.6</b>      | <b>13.4</b>             | <b>0.4</b>         | <b>MALE</b>                        |  |  |                    |
| <b>กำลังแรงงานรวม</b>            | <b>793.9</b>               | <b>235.0</b>  | <b>525.6</b>    | <b>12.0</b>      | <b>9.2</b>       | <b>11.9</b>             | <b>0.1</b>         | <b>Total Labor Force</b>           |  |  |                    |
| <b>1. กำลังแรงงานปัจจุบัน</b>    | <b>793.3</b>               | <b>235.0</b>  | <b>525.1</b>    | <b>11.9</b>      | <b>9.2</b>       | <b>11.9</b>             | <b>0.1</b>         | <b>1. Current labor force</b>      |  |  |                    |
| 1.1 ผู้มีงานทำ                   | 781.7                      | 225.4         | 523.2           | 11.9             | 9.2              | 11.9                    | 0.1                | 1.1 Employed                       |  |  |                    |
| - ทำงาน                          | 769.4                      | 222.0         | 515.0           | 11.9             | 8.9              | 11.4                    | 0.1                | - At work                          |  |  |                    |
| - ไม่ทำงานแต่มีงานประจำ          | 12.4                       | 3.3           | 8.3             | -                | 0.3              | 0.5                     | -                  | - With job but not at work         |  |  |                    |
| 1.2 ผู้ว่างงาน                   | 11.6                       | 9.7           | 1.9             | -                | -                | 0.0                     | -                  | 1.2 Unemployed                     |  |  |                    |
| - หางานทำ                        | 3.9                        | 2.5           | 1.4             | -                | -                | 0.0                     | -                  | - Looking for work                 |  |  |                    |
| - ไม่หางานทำ/พร้อมที่จะทำงาน     | 7.7                        | 7.1           | 0.5             | -                | -                | -                       | -                  | - Not Looking/available for work   |  |  |                    |
| 2. กำลังแรงงานที่รอดูกาล         | 0.5                        | -             | 0.4             | 0.1              | -                | -                       | -                  | 2. Seasonally inactive labor force |  |  |                    |
| ผู้ไม่อยู่ในกำลังแรงงาน          | 207.4                      | 116.3         | 73.6            | 14.4             | 1.4              | 1.5                     | 0.3                | Persons not in Labor Force         |  |  |                    |
| 1. ที่ทำงาน                      | 5.5                        | 2.5           | 2.3             | 0.5              | 0.1              | 0.1                     | -                  | 1. Household work                  |  |  |                    |
| 2. เรียนหนังสือ                  | 90.1                       | 88.6          | 1.5             | -                | -                | -                       | -                  | 2. Studies                         |  |  |                    |
| 3. ยังเด็ก หรือไม่สามารถทำงานได้ | 65.8                       | 9.2           | 42.4            | 12.6             | 0.8              | 0.8                     | -                  | 3. Too young/old/incapable of work |  |  |                    |
| 4. อื่น ๆ                        | 46.1                       | 16.0          | 27.4            | 1.3              | 0.5              | 0.6                     | 0.3                | 4. Others                          |  |  |                    |
| <b>หญิง</b>                      | <b>1,075.4</b>             | <b>299.7</b>  | <b>613.5</b>    | <b>112.8</b>     | <b>17.1</b>      | <b>31.7</b>             | <b>0.8</b>         | <b>FEMALE</b>                      |  |  |                    |
| <b>กำลังแรงงานรวม</b>            | <b>672.3</b>               | <b>171.7</b>  | <b>418.5</b>    | <b>42.7</b>      | <b>13.9</b>      | <b>25.0</b>             | <b>0.5</b>         | <b>Total Labor Force</b>           |  |  |                    |
| <b>1. กำลังแรงงานปัจจุบัน</b>    | <b>672.2</b>               | <b>171.6</b>  | <b>418.5</b>    | <b>42.7</b>      | <b>13.9</b>      | <b>25.0</b>             | <b>0.5</b>         | <b>1. Current labor force</b>      |  |  |                    |
| 1.1 ผู้มีงานทำ                   | 667.5                      | 168.3         | 417.2           | 42.7             | 13.9             | 25.0                    | 0.5                | 1.1 Employed                       |  |  |                    |
| - ทำงาน                          | 658.1                      | 166.4         | 410.5           | 42.2             | 13.5             | 25.0                    | 0.5                | - At work                          |  |  |                    |
| - ไม่ทำงานแต่มีงานประจำ          | 9.4                        | 1.9           | 6.6             | 0.5              | 0.4              | 0.0                     | -                  | - With job but not at work         |  |  |                    |
| 1.2 ผู้ว่างงาน                   | 4.7                        | 3.3           | 1.3             | -                | 0.0              | -                       | -                  | 1.2 Unemployed                     |  |  |                    |
| - หางานทำ                        | 1.5                        | 1.3           | 0.2             | -                | 0.0              | -                       | -                  | - Looking for work                 |  |  |                    |
| - ไม่หางานทำ/พร้อมที่จะทำงาน     | 3.2                        | 2.0           | 1.1             | -                | -                | -                       | -                  | - Not Looking/available for work   |  |  |                    |
| 2. กำลังแรงงานที่รอดูกาล         | 0.2                        | 0.1           | 0.1             | 0.1              | -                | -                       | -                  | 2. Seasonally inactive labor force |  |  |                    |
| ผู้ไม่อยู่ในกำลังแรงงาน          | 403.1                      | 128.0         | 194.9           | 70.1             | 3.2              | 6.7                     | 0.3                | Persons not in Labor Force         |  |  |                    |
| 1. ที่ทำงาน                      | 191.0                      | 13.7          | 153.8           | 19.1             | 1.2              | 3.1                     | -                  | 1. Household work                  |  |  |                    |
| 2. เรียนหนังสือ                  | 102.7                      | 98.2          | 4.3             | 0.1              | -                | -                       | -                  | 2. Studies                         |  |  |                    |
| 3. ยังเด็ก หรือไม่สามารถทำงานได้ | 79.5                       | 6.0           | 21.3            | 48.2             | 1.6              | 2.2                     | 0.3                | 3. Too young/old/incapable of work |  |  |                    |
| 4. อื่น ๆ                        | 29.8                       | 10.1          | 15.5            | 2.6              | 0.4              | 1.3                     | -                  | 4. Others                          |  |  |                    |

ไตรมาสที่ 2/2556 : Quarter 2/2013

หน่วยเป็นพัน : in Thousands

ตารางที่ 2 จำนวนประชากรอายุ 15 ปีขึ้นไป จำแนกตามสถานภาพสมรส สถานภาพแรงงาน เขต และเขตการปกครอง ภาคใต้ (ต่อ)

TABLE 2 POPULATION 15 YEARS AND OVER BY MARITAL STATUS, LABOR FORCE STATUS, SEX AND AREA, SOUTHERN REGION (Contd.)

ไตรมาสที่ 2/2556 : Quarter 2/2013

นอกเขตเทศบาล NON-MUNICIPAL AREA

หน่วยเป็นพัน : In Thousands

| สถานภาพแรงงาน                     | รวม     |            |              |               | เคยสมรส Ever-Married |                      |                 | LABOR FORCE STATUS                        |  |
|-----------------------------------|---------|------------|--------------|---------------|----------------------|----------------------|-----------------|-------------------------------------------|--|
|                                   | Total   | โสด Single | สมรส Married | หม้าย Widowed | หย่า Divorced        | แยกกันอยู่ Separated | ไม่ทราบ Unknown |                                           |  |
| <b>ยอรวม</b>                      | 5,394.4 | 1,352.4    | 3,544.2      | 366.9         | 57.7                 | 73.1                 | 0.2             | TOTAL                                     |  |
| <b>ชาย</b>                        | 2,677.9 | 818.7      | 1,742.6      | 65.1          | 19.0                 | 32.3                 | 0.2             | MALE                                      |  |
| <b>กำลังแรงงานรวม</b>             | 2,272.0 | 601.5      | 1,596.7      | 29.7          | 17.2                 | 26.9                 | 0.1             | Total Labor Force                         |  |
| <b>1. กำลังแรงงานปัจจุบัน</b>     | 2,271.3 | 600.9      | 1,596.5      | 29.7          | 17.2                 | 26.9                 | 0.1             | 1. Current labor force                    |  |
| 1.1 ผู้มีงานทำ                    | 2,254.1 | 585.3      | 1,595.3      | 29.3          | 17.2                 | 26.9                 | 0.1             | 1.1 Employed                              |  |
| - ทำงาน                           | 2,185.5 | 569.6      | 1,545.6      | 29.1          | 16.5                 | 24.5                 | 0.1             | - At work                                 |  |
| - ไม่ทำงานแต่มีงานประจำ           | 68.7    | 15.7       | 49.8         | 0.2           | 0.7                  | 2.3                  | -               | - With job but not at work                |  |
| 1.2 ผู้ว่างงาน                    | 17.2    | 15.7       | 1.1          | 0.4           | -                    | -                    | -               | 1.2 Unemployed                            |  |
| - หางานทำ                         | 4.5     | 4.5        | -            | -             | -                    | -                    | -               | - Looking for work                        |  |
| - ไม่หางานทำ/พร้อมที่จะทำงาน      | 12.7    | 11.2       | 1.1          | 0.4           | -                    | -                    | -               | - Not looking/available for work          |  |
| <b>2. กำลังแรงงานที่รอฤดูกาล</b>  | 0.8     | 0.6        | 0.2          | -             | -                    | -                    | -               | <b>2. Seasonally inactive labor force</b> |  |
| <b>ผู้ไม่อยู่ในกำลังแรงงาน</b>    | 405.9   | 217.2      | 146.0        | 35.4          | 1.8                  | 5.4                  | 0.1             | <b>Persons not in Labor Force</b>         |  |
| 1. ทำงานบ้าน                      | 22.7    | 8.7        | 13.0         | 0.1           | -                    | 0.9                  | -               | 1. Household work                         |  |
| 2. เรียนหนังสือ                   | 156.6   | 155.4      | 1.2          | -             | -                    | -                    | -               | 2. Studies                                |  |
| 3. ยังกเด็ก ขรา/ไม่สามารถทำงานได้ | 178.1   | 24.7       | 112.0        | 35.1          | 1.8                  | 4.5                  | -               | 3. Too young/old/incapable of work        |  |
| 4. อื่น ๆ                         | 48.6    | 28.4       | 19.9         | 0.2           | -                    | -                    | 0.1             | 4. Others                                 |  |
| <b>หญิง</b>                       | 2,716.5 | 533.6      | 1,801.5      | 301.8         | 38.7                 | 40.8                 | -               | FEMALE                                    |  |
| <b>กำลังแรงงานรวม</b>             | 1,794.1 | 260.0      | 1,342.3      | 126.5         | 31.4                 | 33.9                 | -               | <b>Total Labor Force</b>                  |  |
| <b>1. กำลังแรงงานปัจจุบัน</b>     | 1,791.5 | 257.8      | 1,341.9      | 126.5         | 31.4                 | 33.9                 | -               | <b>1. Current labor force</b>             |  |
| 1.1 ผู้มีงานทำ                    | 1,769.7 | 242.5      | 1,336.1      | 125.8         | 31.4                 | 33.9                 | -               | 1.1 Employed                              |  |
| - ทำงาน                           | 1,723.2 | 237.6      | 1,303.3      | 117.6         | 31.4                 | 33.4                 | -               | - At work                                 |  |
| - ไม่ทำงานแต่มีงานประจำ           | 46.5    | 5.0        | 32.8         | 8.2           | -                    | 0.6                  | -               | - With job but not at work                |  |
| 1.2 ผู้ว่างงาน                    | 21.8    | 15.3       | 5.8          | 0.7           | -                    | -                    | -               | 1.2 Unemployed                            |  |
| - หางานทำ                         | 3.7     | 3.2        | 0.4          | -             | -                    | -                    | -               | - Looking for work                        |  |
| - ไม่หางานทำ/พร้อมที่จะทำงาน      | 18.1    | 12.1       | 5.4          | 0.7           | -                    | -                    | -               | - Not looking/available for work          |  |
| <b>2. กำลังแรงงานที่รอฤดูกาล</b>  | 2.6     | 2.2        | 0.4          | -             | -                    | -                    | -               | <b>2. Seasonally inactive labor force</b> |  |
| <b>ผู้ไม่อยู่ในกำลังแรงงาน</b>    | 922.4   | 273.6      | 459.2        | 175.3         | 7.3                  | 6.9                  | -               | <b>Persons not in Labor Force</b>         |  |
| 1. ทำงานบ้าน                      | 471.9   | 32.0       | 387.3        | 43.5          | 5.7                  | 3.4                  | -               | 1. Household work                         |  |
| 2. เรียนหนังสือ                   | 215.0   | 209.7      | 4.9          | -             | -                    | 0.4                  | -               | 2. Studies                                |  |
| 3. ยังกเด็ก ขรา/ไม่สามารถทำงานได้ | 207.1   | 19.1       | 53.9         | 130.0         | 1.4                  | 2.7                  | -               | 3. Too young/old/incapable of work        |  |
| 4. อื่น ๆ                         | 28.4    | 12.8       | 13.1         | 1.8           | 0.2                  | 0.4                  | -               | 4. Others                                 |  |

ตารางที่ 3 จำนวนประชากรอายุ 15 ปีขึ้นไป จำแนกตามระดับการศึกษาที่สำเร็จ สถานภาพแรงงาน ภาคใต้

TABLE 3 POPULATION 15 YEARS AND OVER BY LEVEL OF EDUCATIONAL ATTAINMENT, LABOR FORCE STATUS, SOUTHERN REGION

ไตรมาสที่ 2/2556 : Quarter 2/2013

หน่วยเป็นพัน : In Thousands

| สถานภาพแรงงาน                    | รวม     | ไม่มี<br>การศึกษา | ต่ำกว่า<br>ประถมศึกษา | ประถมศึกษา | มัธยมศึกษาตอนปลาย     |                      |            |                     |                                 |                      | อุดมศึกษา                                    |                                 |                      | อื่นๆ <sup>1/</sup> | ไม่ทราบ                            | LABOR FORCE STATUS |                                 |                                 |
|----------------------------------|---------|-------------------|-----------------------|------------|-----------------------|----------------------|------------|---------------------|---------------------------------|----------------------|----------------------------------------------|---------------------------------|----------------------|---------------------|------------------------------------|--------------------|---------------------------------|---------------------------------|
|                                  |         |                   |                       |            | Upper Secondary Level |                      |            | Higher Level        |                                 |                      | สายวิชา-<br>Higher<br>Technical<br>Education | สายวิชา-<br>Teacher<br>Training | สายวิชา-<br>Academic |                     |                                    |                    | สายวิชา-<br>Higher<br>Education | สายวิชา-<br>Teacher<br>Training |
|                                  |         |                   |                       |            | Lower<br>Secondary    | General/<br>Academic | Vocational | สายอาชีว-<br>ศึกษา  | สายวิชา-<br>Teacher<br>Training | สายวิชา-<br>Academic |                                              |                                 |                      |                     |                                    |                    |                                 |                                 |
| Total                            | None    | Elementary        | Elementary            | Elementary | Secondary             | General/<br>Academic | Vocational | Teacher<br>Training | Academic                        | Academic             | Technical<br>Education                       | Teacher<br>Training             | Others               | Unknown             | TOTAL                              |                    |                                 |                                 |
| ยอดรวม                           | 7,471.0 | 420.0             | 1,644.8               | 1,678.9    | 1,458.5               | 869.1                | 264.1      | 2.0                 | 567.8                           | 384.6                | 135.6                                        | 7.5                             | 38.1                 |                     |                                    |                    |                                 |                                 |
| กำลังแรงงานรวม                   | 5,532.3 | 208.8             | 1,106.1               | 1,400.6    | 957.8                 | 669.5                | 205.4      | 1.3                 | 506.6                           | 326.3                | 116.0                                        | 5.3                             | 28.9                 |                     | Total Labor Force                  |                    |                                 |                                 |
| 1. กำลังแรงงานปัจจุบัน           | 5,528.3 | 208.7             | 1,106.1               | 1,400.1    | 955.8                 | 668.1                | 205.4      | 1.3                 | 506.6                           | 326.3                | 116.0                                        | 5.3                             | 28.9                 |                     | 1. Current labor force             |                    |                                 |                                 |
| 1.1 ผู้มีงานทำ                   | 5,473.1 | 208.0             | 1,105.7               | 1,388.4    | 947.1                 | 659.0                | 204.1      | 1.3                 | 492.1                           | 319.3                | 114.3                                        | 5.3                             | 28.4                 |                     | 1.1 Employed                       |                    |                                 |                                 |
| - ทำงาน                          | 5,336.2 | 203.6             | 1,071.3               | 1,342.7    | 926.3                 | 646.8                | 200.9      | 1.3                 | 485.1                           | 315.8                | 109.2                                        | 5.2                             | 27.8                 |                     | - At work                          |                    |                                 |                                 |
| - ไม่ทำงานแต่มีงานประจำ          | 136.9   | 4.4               | 34.4                  | 45.8       | 20.8                  | 12.2                 | 3.2        | -                   | 7.1                             | 3.5                  | 5.1                                          | 0.1                             | 0.5                  |                     | - With job but not at work         |                    |                                 |                                 |
| 1.2 ผู้ว่างงาน                   | 55.2    | 0.7               | 0.4                   | 11.7       | 8.7                   | 9.1                  | 1.3        | -                   | 14.4                            | 6.9                  | 1.6                                          | -                               | 0.5                  |                     | 1.2 Unemployed                     |                    |                                 |                                 |
| - หางานทำ                        | 13.6    | 0.7               | -                     | 2.4        | 1.4                   | 1.9                  | 0.1        | -                   | 4.9                             | 1.8                  | 0.5                                          | -                               | -                    |                     | - Looking for work                 |                    |                                 |                                 |
| - ไม่หางานทำ/พร้อมที่จะทำงาน     | 41.6    | -                 | 0.4                   | 9.3        | 7.3                   | 7.2                  | 1.2        | -                   | 9.5                             | 5.2                  | 1.1                                          | -                               | 0.5                  |                     | - Not looking/available for work   |                    |                                 |                                 |
| 2. กำลังแรงงานที่รอฤดูกาล        | 4.0     | 0.1               | -                     | 0.5        | 2.1                   | 1.4                  | -          | -                   | -                               | -                    | -                                            | -                               | -                    |                     | 2. Seasonally inactive labor force |                    |                                 |                                 |
| ผู้ไม่อยู่ในกำลังแรงงาน          | 1,938.7 | 211.2             | 538.7                 | 278.2      | 500.7                 | 199.6                | 58.8       | 0.7                 | 61.3                            | 58.3                 | 19.7                                         | 2.3                             | 9.2                  |                     | Persons not in Labor Force         |                    |                                 |                                 |
| 1. ทำงานบ้าน                     | 691.1   | 43.8              | 221.8                 | 136.4      | 123.4                 | 75.3                 | 21.8       | 0.3                 | 30.8                            | 27.7                 | 5.1                                          | 0.6                             | 4.2                  |                     | 1. Household work                  |                    |                                 |                                 |
| 2. เรียนหนังสือ                  | 564.3   | -                 | 0.4                   | 89.3       | 330.0                 | 93.8                 | 29.1       | -                   | 4.2                             | 17.2                 | -                                            | 0.3                             | -                    |                     | 2. Studies                         |                    |                                 |                                 |
| 3. ยังเด็ก ขาด/ไม่สามารถทำงานได้ | 530.5   | 166.3             | 299.1                 | 27.1       | 18.4                  | 5.6                  | 3.1        | -                   | 3.2                             | 2.9                  | 2.4                                          | 1.1                             | 1.3                  |                     | 3. Too young/old/incapable of work |                    |                                 |                                 |
| 4. อื่น ๆ                        | 152.9   | 1.1               | 17.5                  | 25.5       | 29.0                  | 24.8                 | 4.8        | 0.4                 | 23.1                            | 10.6                 | 12.2                                         | 0.2                             | 3.8                  |                     | 4. Others                          |                    |                                 |                                 |

1/ รวมอาชีพระยะสั้น 1/ Including Short Course Vocational

ตารางที่ 3 จำนวนประชากรอายุ 15 ปีขึ้นไป จำแนกตามระดับการศึกษาที่สำเร็จ สถานภาพแรงงาน และเพศ ภาคใต้  
TABLE 3 POPULATION 15 YEARS AND OVER BY LEVEL OF EDUCATIONAL ATTAINMENT, LABOR FORCE STATUS AND SEX, SOUTHERN REGION

| สถานภาพแรงงาน                    | รวม     | ไม่มี<br>การศึกษา | ต่ำกว่า<br>ประถมศึกษา | ประถมศึกษา | มัธยมศึกษาตอนปลาย |                         |            |                      | อุดมศึกษา             |            |                     |          | อื่น ๆ <sup>1/</sup> | ไม่ทราบ                            | LABOR FORCE STATUS |    |
|----------------------------------|---------|-------------------|-----------------------|------------|-------------------|-------------------------|------------|----------------------|-----------------------|------------|---------------------|----------|----------------------|------------------------------------|--------------------|----|
|                                  |         |                   |                       |            | None              | Less than<br>Elementary | Elementary | มัธยมศึกษา<br>ตอนต้น | Upper Secondary Level |            | Higher Level        |          |                      |                                    |                    | 1/ |
|                                  |         |                   |                       |            |                   |                         |            |                      | General/<br>Academic  | Vocational | Teacher<br>Training | Academic |                      |                                    |                    |    |
| <b>ชาย</b>                       | 3,679.1 | 165.7             | 726.5                 | 911.4      | 773.5             | 456.9                   | 149.9      | 1.5                  | 232.7                 | 190.2      | 46.7                | 3.0      | 21.3                 | MALE                               |                    |    |
| <b>กำลังแรงงานรวม</b>            | 3,065.9 | 109.1             | 564.0                 | 823.3      | 592.2             | 398.7                   | 125.8      | 1.3                  | 215.9                 | 175.4      | 40.9                | 2.2      | 17.3                 | Total Labor Force                  |                    |    |
| <b>1. กำลังแรงงานปัจจุบัน</b>    | 3,064.6 | 109.1             | 564.0                 | 823.0      | 591.7             | 398.2                   | 125.8      | 1.3                  | 215.9                 | 175.4      | 40.9                | 2.2      | 17.3                 | 1. Current labor force             |                    |    |
| 1.1 ผู้มีงานทำ                   | 3,035.9 | 108.4             | 563.9                 | 814.9      | 587.5             | 392.6                   | 124.9      | 1.3                  | 209.9                 | 173.1      | 40.5                | 2.2      | 16.8                 | 1.1 Employed                       |                    |    |
| - ทำงาน                          | 2,954.9 | 106.3             | 542.7                 | 784.8      | 575.3             | 383.5                   | 123.5      | 1.3                  | 207.9                 | 171.9      | 39.4                | 2.2      | 16.2                 | - At work                          |                    |    |
| - ไม่ทำงานแต่มีงานประจำ          | 81.0    | 2.1               | 21.3                  | 30.1       | 12.3              | 9.1                     | 1.4        | -                    | 2.0                   | 1.2        | 1.0                 | 0.0      | 0.5                  | - With job but not at work         |                    |    |
| 1.2 ผู้ว่างงาน                   | 28.7    | 0.7               | 0.0                   | 8.1        | 4.2               | 5.6                     | 0.9        | -                    | 6.0                   | 2.3        | 0.4                 | -        | 0.5                  | 1.2 Unemployed                     |                    |    |
| - หางานทำ                        | 8.4     | 0.7               | -                     | 2.3        | 0.9               | 1.5                     | 0.1        | -                    | 1.6                   | 1.3        | -                   | -        | -                    | - Looking for work                 |                    |    |
| - ไม่หางานทำ/พร้อมที่จะทำงาน     | 20.3    | -                 | 0.0                   | 5.9        | 3.2               | 4.2                     | 0.8        | -                    | 4.4                   | 0.9        | 0.4                 | -        | 0.5                  | - Not looking/available for work   |                    |    |
| <b>2. กำลังแรงงานที่รอฤดูกาล</b> | 1.3     | -                 | -                     | 0.3        | 0.5               | 0.6                     | -          | -                    | -                     | -          | -                   | -        | -                    | 2. Seasonally inactive labor force |                    |    |
| <b>ผู้ไม่อยู่ในกำลังแรงงาน</b>   | 613.3   | 56.6              | 162.6                 | 88.1       | 181.3             | 58.1                    | 24.1       | 0.2                  | 16.9                  | 14.8       | 5.8                 | 0.8      | 4.0                  | Persons not in Labor Force         |                    |    |
| 1. ทำงานบ้าน                     | 28.1    | 0.7               | 5.8                   | 7.5        | 8.7               | 1.7                     | 2.4        | -                    | 1.1                   | 0.3        | -                   | -        | -                    | 1. Household work                  |                    |    |
| 2. เรียนหนังสือ                  | 246.6   | -                 | -                     | 47.7       | 138.7             | 38.7                    | 15.8       | -                    | 0.7                   | 4.8        | -                   | 0.3      | -                    | 2. Studies                         |                    |    |
| 3. ยังเด็ก ซรา/ไม่สามารถทำงานได้ | 243.8   | 55.5              | 146.7                 | 14.5       | 13.8              | 3.6                     | 2.3        | -                    | 2.7                   | 2.1        | 1.7                 | 0.3      | 0.7                  | 3. Too young/old/incapable of work |                    |    |
| 4. อื่น ๆ                        | 94.7    | 0.4               | 10.1                  | 18.4       | 20.1              | 14.2                    | 3.6        | 0.2                  | 12.5                  | 7.6        | 4.2                 | 0.2      | 3.3                  | 4. Others                          |                    |    |
| <b>หญิง</b>                      | 3,791.9 | 254.3             | 918.3                 | 767.4      | 685.1             | 412.2                   | 114.3      | 0.5                  | 335.1                 | 194.4      | 89.0                | 4.5      | 16.8                 | FEMALE                             |                    |    |
| <b>กำลังแรงงานรวม</b>            | 2,466.5 | 99.7              | 542.1                 | 577.4      | 365.7             | 270.8                   | 79.6       | 0.1                  | 290.7                 | 150.9      | 75.1                | 3.1      | 11.6                 | Total Labor Force                  |                    |    |
| <b>1. กำลังแรงงานปัจจุบัน</b>    | 2,463.7 | 99.6              | 542.1                 | 577.1      | 364.1             | 269.9                   | 79.6       | 0.1                  | 290.7                 | 150.9      | 75.1                | 3.1      | 11.6                 | 1. Current labor force             |                    |    |
| 1.1 ผู้มีงานทำ                   | 2,437.2 | 99.6              | 541.7                 | 573.5      | 359.6             | 266.5                   | 79.2       | 0.1                  | 282.3                 | 146.2      | 73.9                | 3.1      | 11.6                 | 1.1 Employed                       |                    |    |
| - ทำงาน                          | 2,381.3 | 97.3              | 528.7                 | 557.9      | 351.1             | 263.4                   | 77.5       | 0.1                  | 277.2                 | 143.9      | 69.8                | 3.0      | 11.6                 | - At work                          |                    |    |
| - ไม่ทำงานแต่มีงานประจำ          | 55.9    | 2.3               | 13.1                  | 15.6       | 8.5               | 3.1                     | 1.7        | -                    | 5.1                   | 2.3        | 4.1                 | 0.0      | -                    | - With job but not at work         |                    |    |
| 1.2 ผู้ว่างงาน                   | 26.5    | -                 | 0.3                   | 3.6        | 4.5               | 3.4                     | 0.4        | -                    | 8.5                   | 4.7        | 1.2                 | -        | -                    | 1.2 Unemployed                     |                    |    |
| - หางานทำ                        | 5.2     | -                 | -                     | 0.1        | 0.4               | 0.4                     | 0.0        | -                    | 3.3                   | 0.4        | 0.5                 | -        | -                    | - Looking for work                 |                    |    |
| - ไม่หางานทำ/พร้อมที่จะทำงาน     | 21.3    | -                 | 0.3                   | 3.4        | 4.1               | 3.1                     | 0.4        | -                    | 5.1                   | 4.2        | 0.7                 | -        | -                    | - Not looking/available for work   |                    |    |
| <b>2. กำลังแรงงานที่รอฤดูกาล</b> | 2.7     | 0.1               | -                     | 0.3        | 1.6               | 0.9                     | -          | -                    | -                     | -          | -                   | -        | -                    | 2. Seasonally inactive labor force |                    |    |
| <b>ผู้ไม่อยู่ในกำลังแรงงาน</b>   | 1,325.4 | 154.7             | 376.2                 | 190.1      | 319.4             | 141.5                   | 34.7       | 0.5                  | 44.4                  | 43.5       | 13.9                | 1.5      | 5.2                  | Persons not in Labor Force         |                    |    |
| 1. ทำงานบ้าน                     | 663.0   | 43.1              | 216.0                 | 128.9      | 114.8             | 73.6                    | 19.4       | 0.3                  | 29.7                  | 27.3       | 5.1                 | 0.6      | 4.2                  | 1. Household work                  |                    |    |
| 2. เรียนหนังสือ                  | 317.7   | -                 | 0.4                   | 41.6       | 191.3             | 55.2                    | 13.3       | -                    | 3.5                   | 12.4       | -                   | -        | -                    | 2. Studies                         |                    |    |
| 3. ยังเด็ก ซรา/ไม่สามารถทำงานได้ | 286.6   | 110.9             | 152.4                 | 12.6       | 4.5               | 2.0                     | 0.7        | -                    | 0.6                   | 0.8        | 0.7                 | 0.8      | 0.6                  | 3. Too young/old/incapable of work |                    |    |
| 4. อื่น ๆ                        | 58.2    | 0.7               | 7.4                   | 7.0        | 8.9               | 10.6                    | 1.3        | 0.2                  | 10.6                  | 3.0        | 8.0                 | -        | 0.5                  | 4. Others                          |                    |    |

1/ รวมอาชีพระยะสั้น Including Short Course Vocational

หน่วยเป็นพัน : In Thousands

ไตรมาสที่ 2/2556 : Quarter 2/2013

ตารางที่ 3 จำนวนประชากรอายุ 15 ปีขึ้นไป จำนวนตามระดับการศึกษาที่สำเร็จ สถานภาพแรงงาน เพศ และเขตการปกครอง ภาคใต้ (ต่อ)

TABLE 3 POPULATION 15 YEARS AND OVER BY LEVEL OF EDUCATIONAL ATTAINMENT, LABOR FORCE STATUS, SEX AND AREA, SOUTHERN REGION (Contd)

ไตรมาสที่ 2/2556 : Quarter 2/2013

ในเขตเทศบาล MUNICIPAL AREA

หน่วยเป็นพัน : in Thousands

| สถานภาพแรงงาน                    | รวม     | ไม่มี<br>การศึกษา | ต่ำกว่า<br>ประถมศึกษา<br>Less than<br>Elementary | ประถมศึกษา<br>Elementary | ประถมศึกษา<br>ตอนต้น<br>Lower<br>Secondary | มัธยมศึกษาตอนปลาย<br>Upper Secondary Level |            |           |                      | อุดมศึกษา<br>Higher Level |                                   |                                  | อื่นๆ<br>Others | ไม่ทราบ<br>Unknown                 | LABOR FORCE STATUS |                                                |                                             |    |
|----------------------------------|---------|-------------------|--------------------------------------------------|--------------------------|--------------------------------------------|--------------------------------------------|------------|-----------|----------------------|---------------------------|-----------------------------------|----------------------------------|-----------------|------------------------------------|--------------------|------------------------------------------------|---------------------------------------------|----|
|                                  |         |                   |                                                  |                          |                                            | None                                       | Elementary | Secondary | General/<br>Academic | สายสามัญ<br>Vocational    | สายวิชาชีพ<br>Teacher<br>Training | สายวิชา-<br>การศึกษา<br>Academic |                 |                                    |                    | สายวิชาชีพ<br>Higher<br>Technical<br>Education | สายวิชา-<br>การศึกษา<br>Teacher<br>Training | 1/ |
|                                  |         |                   |                                                  |                          |                                            |                                            |            |           |                      |                           |                                   |                                  |                 |                                    |                    |                                                |                                             |    |
| ยอดรวม                           | 2,076.6 | 90.8              | 363.0                                            | 321.0                    | 426.5                                      | 271.7                                      | 97.5       | 1.1       | 282.1                | 145.3                     | 52.2                              | 0.7                              | 24.9            | TOTAL                              |                    |                                                |                                             |    |
| กำลังแรงงานรวม                   | 1,466.2 | 44.2              | 211.3                                            | 250.3                    | 265.0                                      | 191.4                                      | 73.9       | 0.7       | 247.0                | 122.1                     | 40.3                              | 0.5                              | 19.6            | Total Labor Force                  |                    |                                                |                                             |    |
| 1. กำลังแรงงานปัจจุบัน           | 1,465.5 | 44.2              | 211.3                                            | 250.2                    | 264.5                                      | 191.4                                      | 73.9       | 0.7       | 247.0                | 122.1                     | 40.3                              | 0.5                              | 19.6            | 1. Current labor force             |                    |                                                |                                             |    |
| 1.1 ผู้มีงานทำ                   | 1,449.2 | 43.4              | 211.2                                            | 248.2                    | 260.6                                      | 188.8                                      | 73.3       | 0.7       | 241.7                | 121.6                     | 40.1                              | 0.5                              | 19.1            | 1.1 Employed                       |                    |                                                |                                             |    |
| - ทำงาน                          | 1,427.5 | 43.1              | 205.9                                            | 243.4                    | 258.1                                      | 185.9                                      | 72.7       | 0.7       | 239.1                | 120.2                     | 38.8                              | 0.5                              | 19.1            | - At work                          |                    |                                                |                                             |    |
| - ไม่ทำงานแต่มีงานประจำ          | 21.7    | 0.3               | 5.3                                              | 4.8                      | 2.5                                        | 3.0                                        | 0.6        | -         | 2.6                  | 1.4                       | 1.3                               | 0.1                              | -               | - With job but not at work         |                    |                                                |                                             |    |
| 1.2 ผู้ว่างงาน                   | 16.3    | 0.7               | 0.1                                              | 2.0                      | 3.8                                        | 2.6                                        | 0.6        | -         | 5.3                  | 0.5                       | 0.2                               | -                                | 0.5             | 1.2 Unemployed                     |                    |                                                |                                             |    |
| - ทหางานทำ                       | 5.4     | 0.7               | -                                                | 1.0                      | 1.1                                        | 0.6                                        | 0.1        | -         | 1.9                  | 0.0                       | -                                 | -                                | -               | - Looking for work                 |                    |                                                |                                             |    |
| - ไม่หางานทำ/พร้อมที่จะทำงาน     | 10.9    | -                 | 0.1                                              | 1.0                      | 2.7                                        | 2.0                                        | 0.5        | -         | 3.4                  | 0.5                       | 0.2                               | -                                | 0.5             | - Not looking/available for work   |                    |                                                |                                             |    |
| 2. กำลังแรงงานที่รอฤดูกาล        | 0.7     | 0.1               | -                                                | 0.1                      | 0.5                                        | -                                          | -          | -         | -                    | -                         | -                                 | -                                | -               | 2. Seasonally inactive labor force |                    |                                                |                                             |    |
| ผู้ไม่อยู่ในกำลังแรงงาน          | 610.4   | 46.5              | 151.7                                            | 70.7                     | 161.5                                      | 80.3                                       | 23.6       | 0.5       | 35.1                 | 23.2                      | 11.9                              | 0.2                              | 5.3             | Persons not in Labor Force         |                    |                                                |                                             |    |
| 1. ทำงานบ้าน                     | 196.5   | 9.3               | 59.4                                             | 35.4                     | 33.7                                       | 18.6                                       | 9.8        | 0.3       | 13.9                 | 11.0                      | 2.2                               | 0.1                              | 2.9             | 1. Household work                  |                    |                                                |                                             |    |
| 2. เรียนหนังสือ                  | 192.7   | -                 | -                                                | 21.3                     | 108.3                                      | 46.4                                       | 10.4       | -         | 1.5                  | 4.8                       | -                                 | -                                | -               | 2. Studies                         |                    |                                                |                                             |    |
| 3. ยังเด็ก ขรา/ไม่สามารถทำงานได้ | 145.3   | 36.3              | 84.9                                             | 6.9                      | 5.9                                        | 4.4                                        | 1.2        | -         | 1.9                  | 1.9                       | 1.3                               | 0.1                              | 0.7             | 3. Too young/old/incapable of work |                    |                                                |                                             |    |
| 4. อื่น ๆ                        | 75.9    | 0.9               | 7.4                                              | 7.1                      | 13.6                                       | 11.0                                       | 2.3        | 0.2       | 17.8                 | 5.6                       | 8.4                               | -                                | 1.8             | 4. Others                          |                    |                                                |                                             |    |

1/ รวมอาชีพระยะสั้น Including Short Course Vocational

ตารางที่ 3 จำนวนประชากรอายุ 15 ปีขึ้นไป จำนวนตามระดับการศึกษาที่สำเร็จ สถานภาพแรงงาน เพศ และเขตการปกครอง ภาคใต้ (ต่อ)

TABLE 3 POPULATION 15 YEARS AND OVER BY LEVEL OF EDUCATIONAL ATTAINMENT, LABOR FORCE STATUS, SEX AND AREA, SOUTHERN REGION (Contd)

ไตรมาสที่ 2/2556 : Quarter 2/2013

ในเขตเทศบาล MUNICIPAL AREA

หน่วยเป็นพัน : In Thousands

| สถานภาพแรงงาน                 | รวม        | ไม่มี<br>การศึกษา | ต่ำกว่า<br>ประถมศึกษา | ประถมศึกษา      | มัธยมศึกษา<br>ตอนต้น | มัธยมศึกษาตอนปลาย     |                  |              |                     | อุดมศึกษา             |                     |                  |            | I/<br>อื่นๆ | ไม่ทราบ                            | LABOR FORCE STATUS |
|-------------------------------|------------|-------------------|-----------------------|-----------------|----------------------|-----------------------|------------------|--------------|---------------------|-----------------------|---------------------|------------------|------------|-------------|------------------------------------|--------------------|
|                               |            |                   |                       |                 |                      | Upper Secondary Level |                  | Higher Level |                     | Upper Secondary Level |                     | Higher Level     |            |             |                                    |                    |
|                               |            |                   |                       |                 |                      | สายสามัญ              | สายอาชีพ         | สายอาชีพ     | สายวิชาชีพ          | สายอาชีพ              | สายวิชาชีพ          | สายอาชีพ         | สายวิชาชีพ |             |                                    |                    |
| None                          | Elementary | Elementary        | Elementary            | Lower Secondary | General/Academic     | Vocational            | Teacher Training | Academic     | Technical Education | Academic              | Technical Education | Teacher Training | Others     | Unknown     |                                    |                    |
| ยอดรวม                        | 2,076.6    | 90.8              | 363.0                 | 321.0           | 426.5                | 271.7                 | 97.5             | 1.1          | 282.1               | 145.3                 | 52.2                | 24.9             | 0.7        |             | TOTAL                              |                    |
| ชาย                           | 1,001.2    | 36.4              | 145.0                 | 162.9           | 225.9                | 141.1                 | 57.7             | 0.6          | 123.6               | 77.1                  | 16.9                | 13.7             | 0.4        |             | MALE                               |                    |
| กำลังแรงงานรวม                | 793.9      | 23.5              | 101.8                 | 143.1           | 159.8                | 111.5                 | 48.4             | 0.6          | 110.3               | 70.0                  | 13.0                | 11.6             | 0.3        |             | Total Labor Force                  |                    |
| 1. กำลังแรงงานปัจจุบัน        | 793.3      | 23.5              | 101.8                 | 143.1           | 159.3                | 111.5                 | 48.4             | 0.6          | 110.3               | 70.0                  | 13.0                | 11.6             | 0.3        |             | 1. Current labor force             |                    |
| 1.1 ผู้มีงานทำ                | 781.7      | 22.7              | 101.8                 | 141.5           | 157.1                | 109.2                 | 47.9             | 0.6          | 107.1               | 69.7                  | 12.8                | 11.1             | 0.3        |             | 1.1 Employed                       |                    |
| - ทำงาน                       | 769.4      | 22.7              | 98.7                  | 137.7           | 155.2                | 108.1                 | 47.5             | 0.6          | 105.8               | 68.8                  | 12.8                | 11.1             | 0.3        |             | - At work                          |                    |
| - ไม่ทำงานแต่มีงานประจำ       | 12.4       | -                 | 3.0                   | 3.8             | 1.9                  | 1.1                   | 0.3              | -            | 1.2                 | 0.9                   | 0.1                 | -                | 0.0        |             | - With job but not at work         |                    |
| 1.2 ผู้ว่างงาน                | 11.6       | 0.7               | 0.0                   | 1.6             | 2.2                  | 2.3                   | 0.6              | -            | 3.2                 | 0.3                   | 0.2                 | 0.5              | -          |             | 1.2 Unemployed                     |                    |
| - หางานทำ                     | 3.9        | 0.7               | -                     | 0.9             | 0.6                  | 0.6                   | 0.1              | -            | 1.0                 | 0.0                   | -                   | -                | -          |             | - Looking for work                 |                    |
| - ไม่หางานทำ/พร้อมที่จะทำงาน  | 7.7        | -                 | 0.0                   | 0.7             | 1.6                  | 1.8                   | 0.5              | -            | 2.2                 | 0.3                   | 0.2                 | 0.5              | -          |             | - Not looking/available for work   |                    |
| 2. กำลังแรงงานที่รอฤดูกาล     | 0.5        | -                 | -                     | 0.1             | 0.5                  | -                     | -                | -            | -                   | -                     | -                   | -                | -          |             | 2. Seasonally inactive labor force |                    |
| ผู้ไม่อยู่ในกำลังแรงงาน       | 207.4      | 12.9              | 43.2                  | 19.8            | 66.1                 | 29.6                  | 9.3              | -            | 13.3                | 7.1                   | 3.9                 | 2.1              | 0.1        |             | Persons not in Labor Force         |                    |
| 1. ทำงานบ้าน                  | 5.5        | 0.1               | 1.8                   | 1.0             | 0.7                  | 0.2                   | 0.3              | -            | 1.1                 | 0.3                   | -                   | -                | -          |             | 1. Household work                  |                    |
| 2. เรียนหนังสือ               | 90.1       | -                 | -                     | 12.5            | 51.9                 | 18.3                  | 6.5              | -            | 0.5                 | 0.5                   | -                   | -                | -          |             | 2. Studies                         |                    |
| 3. ยังกด ขร/ไม่สามารถทำงานได้ | 65.8       | 12.4              | 37.2                  | 2.9             | 4.6                  | 3.0                   | 1.2              | -            | 1.5                 | 1.8                   | 0.9                 | 0.3              | 0.1        |             | 3. Too young/old/incapable of work |                    |
| 4. อื่น ๆ                     | 46.1       | 0.4               | 4.3                   | 3.4             | 8.9                  | 8.1                   | 1.4              | -            | 10.3                | 4.5                   | 3.0                 | 1.8              | -          |             | 4. Others                          |                    |
| หญิง                          | 1,075.4    | 54.4              | 218.0                 | 158.1           | 200.5                | 130.7                 | 39.8             | 0.5          | 158.5               | 68.2                  | 35.3                | 11.1             | 0.3        |             | FEMALE                             |                    |
| กำลังแรงงานรวม                | 672.3      | 20.8              | 109.5                 | 107.2           | 105.2                | 79.9                  | 25.5             | 0.1          | 136.7               | 52.1                  | 27.3                | 8.0              | 0.2        |             | Total Labor Force                  |                    |
| 1. กำลังแรงงานปัจจุบัน        | 672.2      | 20.7              | 109.5                 | 107.1           | 105.1                | 79.9                  | 25.5             | 0.1          | 136.7               | 52.1                  | 27.3                | 8.0              | 0.2        |             | 1. Current labor force             |                    |
| 1.1 ผู้มีงานทำ                | 667.5      | 20.7              | 109.4                 | 106.7           | 103.5                | 79.6                  | 25.5             | 0.1          | 134.6               | 51.9                  | 27.3                | 8.0              | 0.2        |             | 1.1 Employed                       |                    |
| - ทำงาน                       | 658.1      | 20.4              | 107.2                 | 105.7           | 102.9                | 77.7                  | 25.2             | 0.1          | 133.3               | 51.4                  | 26.1                | 8.0              | 0.2        |             | - At work                          |                    |
| - ไม่ทำงานแต่มีงานประจำ       | 9.4        | 0.3               | 2.2                   | 1.0             | 0.6                  | 1.9                   | 0.2              | -            | 1.3                 | 0.5                   | 1.2                 | -                | 0.0        |             | - With job but not at work         |                    |
| 1.2 ผู้ว่างงาน                | 4.7        | -                 | 0.1                   | 0.4             | 1.6                  | 0.3                   | 0.0              | -            | 2.1                 | 0.2                   | -                   | -                | -          |             | 1.2 Unemployed                     |                    |
| - หางานทำ                     | 1.5        | -                 | -                     | 0.1             | 0.4                  | -                     | 0.0              | -            | 1.0                 | -                     | -                   | -                | -          |             | - Looking for work                 |                    |
| - ไม่หางานทำ/พร้อมที่จะทำงาน  | 3.2        | -                 | 0.1                   | 0.3             | 1.2                  | 0.3                   | -                | -            | 1.1                 | 0.2                   | -                   | -                | -          |             | - Not looking/available for work   |                    |
| 2. กำลังแรงงานที่รอฤดูกาล     | 0.2        | 0.1               | -                     | 0.1             | 0.1                  | -                     | -                | -            | -                   | -                     | -                   | -                | -          |             | 2. Seasonally inactive labor force |                    |
| ผู้ไม่อยู่ในกำลังแรงงาน       | 403.1      | 33.6              | 108.5                 | 51.0            | 95.4                 | 50.8                  | 14.3             | 0.5          | 21.7                | 16.1                  | 8.0                 | 3.2              | 0.1        |             | Persons not in Labor Force         |                    |
| 1. ทำงานบ้าน                  | 191.0      | 9.2               | 57.6                  | 34.4            | 33.0                 | 18.4                  | 9.5              | 0.3          | 12.9                | 10.6                  | 2.2                 | 2.9              | 0.1        |             | 1. Household work                  |                    |
| 2. เรียนหนังสือ               | 102.7      | -                 | -                     | 8.8             | 56.4                 | 28.2                  | 3.9              | -            | 1.1                 | 4.3                   | -                   | -                | -          |             | 2. Studies                         |                    |
| 3. ยังกด ขร/ไม่สามารถทำงานได้ | 79.5       | 23.9              | 47.7                  | 4.0             | 1.4                  | 1.3                   | 0.0              | -            | 0.3                 | 0.1                   | 0.5                 | 0.3              | -          |             | 3. Too young/old/incapable of work |                    |
| 4. อื่น ๆ                     | 29.8       | 0.5               | 3.1                   | 3.7             | 4.6                  | 2.9                   | 0.9              | 0.2          | 7.5                 | 1.1                   | 5.4                 | -                | -          |             | 4. Others                          |                    |

I/ รวมอาชีพระยะสั้น Including Short Course Vocational

ตารางที่ 3 จำนวนประชากรอายุ 15 ปีขึ้นไป จำแนกตามระดับการศึกษาที่สำเร็จ สถานภาพแรงงาน เพศ และเขตการปกครอง ภาคใต้ (ต่อ)

TABLE 3 POPULATION 15 YEARS AND OVER BY LEVEL OF EDUCATIONAL ATTAINMENT, LABOR FORCE STATUS, SEX AND AREA, SOUTHERN REGION(Contd)

| สถานภาพแรงงาน                    | นอกเขตเทศบาล NON-MUNICIPAL AREA |            |            |            |                 |                  |            |                  |          |          | รวม | ไม่มีการศึกษา | ต่ำกว่าประถมศึกษา                  | ประถมศึกษา | มัธยมศึกษาตอนต้น | มัธยมศึกษาตอนปลาย   |        |                  |        | อุดมศึกษา |  |  | อื่นๆ | ไม่ทราบ | LABOR FORCE STATUS |
|----------------------------------|---------------------------------|------------|------------|------------|-----------------|------------------|------------|------------------|----------|----------|-----|---------------|------------------------------------|------------|------------------|---------------------|--------|------------------|--------|-----------|--|--|-------|---------|--------------------|
|                                  | Upper Secondary Level           |            |            |            |                 |                  |            |                  |          |          |     |               |                                    |            |                  | Higher Level        |        |                  |        |           |  |  |       |         |                    |
|                                  | None                            | Elementary | Elementary | Elementary | Lower Secondary | General/Academic | Vocational | Teacher Training | Academic | Academic |     |               |                                    |            |                  | Technical Education | Higher | Teacher Training | Others |           |  |  |       |         |                    |
| ยอดรวม                           | 329.2                           | 1,281.8    | 1,357.8    | 1,032.1    | 597.3           | 166.6            | 0.9        | 285.8            | 239.3    | 83.4     | 6.9 | 13.2          | TOTAL                              |            |                  |                     |        |                  |        |           |  |  |       |         |                    |
| กำลังแรงงานรวม                   | 164.5                           | 894.8      | 1,150.3    | 692.8      | 478.1           | 131.5            | 0.7        | 259.6            | 204.2    | 75.7     | 4.8 | 9.3           | Total Labor Force                  |            |                  |                     |        |                  |        |           |  |  |       |         |                    |
| 1. กำลังแรงงานปัจจุบัน           | 164.5                           | 894.8      | 1,149.9    | 691.3      | 476.7           | 131.5            | 0.7        | 259.6            | 204.2    | 75.7     | 4.8 | 9.3           | 1. Current labor force             |            |                  |                     |        |                  |        |           |  |  |       |         |                    |
| 1.1 ผู้ใช้งาน                    | 164.5                           | 894.5      | 1,140.3    | 686.4      | 470.2           | 130.8            | 0.7        | 250.5            | 197.7    | 74.2     | 4.8 | 9.3           | 1.1 Employed                       |            |                  |                     |        |                  |        |           |  |  |       |         |                    |
| - ทำงาน                          | 160.5                           | 865.4      | 1,099.3    | 668.2      | 461.0           | 128.2            | 0.7        | 246.0            | 195.6    | 70.4     | 4.8 | 8.8           | - At work                          |            |                  |                     |        |                  |        |           |  |  |       |         |                    |
| - ไม่ทำงานแต่มีงานประจำ          | 4.1                             | 29.1       | 41.0       | 18.3       | 9.2             | 2.6              | -          | 4.5              | 2.1      | 3.8      | -   | 0.5           | - With job but not at work         |            |                  |                     |        |                  |        |           |  |  |       |         |                    |
| 1.2 ผู้ว่างงาน                   | -                               | 0.3        | 9.7        | 4.9        | 6.5             | 0.7              | -          | 9.1              | 6.4      | 1.4      | -   | -             | 1.2 Unemployed                     |            |                  |                     |        |                  |        |           |  |  |       |         |                    |
| - หางานทำ                        | -                               | -          | 1.4        | 0.3        | 1.3             | -                | -          | 3.0              | 1.7      | 0.5      | -   | -             | - Looking for work                 |            |                  |                     |        |                  |        |           |  |  |       |         |                    |
| - ไม่หางานทำ/พร้อมที่จะทำงาน     | -                               | 0.3        | 8.3        | 4.6        | 5.2             | 0.7              | -          | 6.2              | 4.7      | 1.0      | -   | -             | - Not looking/available for work   |            |                  |                     |        |                  |        |           |  |  |       |         |                    |
| 2. กำลังแรงงานที่รอฤดูกาล        | -                               | -          | 0.4        | 1.5        | 1.4             | -                | -          | -                | -        | -        | -   | -             | 2. Seasonally inactive labor force |            |                  |                     |        |                  |        |           |  |  |       |         |                    |
| ผู้ไม่อยู่ในกำลังแรงงาน          | 164.7                           | 387.0      | 207.5      | 339.3      | 119.3           | 35.2             | 0.2        | 26.2             | 35.2     | 7.8      | 2.1 | 3.9           | Persons not in Labor Force         |            |                  |                     |        |                  |        |           |  |  |       |         |                    |
| 1. ทำงานบ้าน                     | 34.5                            | 162.4      | 101.0      | 89.8       | 56.7            | 12.0             | -          | 16.8             | 16.7     | 2.9      | 0.6 | 1.3           | 1. Household work                  |            |                  |                     |        |                  |        |           |  |  |       |         |                    |
| 2. เรียนหนังสือ                  | -                               | 0.4        | 68.0       | 221.7      | 47.4            | 18.7             | -          | 2.7              | 12.4     | -        | 0.3 | -             | 2. Studies                         |            |                  |                     |        |                  |        |           |  |  |       |         |                    |
| 3. ยังก่อน ขรา/ไม่สามารถทำงานได้ | 130.1                           | 214.2      | 20.1       | 12.4       | 1.3             | 1.9              | -          | 1.4              | 1.0      | 1.1      | 1.1 | 0.7           | 3. Too young/old/incapable of work |            |                  |                     |        |                  |        |           |  |  |       |         |                    |
| 4. อื่น ๆ                        | 0.2                             | 10.1       | 18.4       | 15.4       | 13.9            | 2.6              | 0.2        | 5.3              | 5.1      | 3.8      | 0.2 | 1.9           | 4. Others                          |            |                  |                     |        |                  |        |           |  |  |       |         |                    |

1/ รวมอาชีพระยะสั้น 1/ Including Short Course Vocational

ไตรมาสที่ 2/2556 : Quarter 2/2013

หน่วยเป็นพัน : In Thousands

ตารางที่ 3 จำนวนประชากรอายุ 15 ปีขึ้นไป จำแนกตามระดับการศึกษาที่สำเร็จ สถานภาพแรงงาน เพศ และเขตการปกครอง ภาคใต้ (ต่อ)

TABLE 3 POPULATION 15 YEARS AND OVER BY LEVEL OF EDUCATIONAL ATTAINMENT, LABOR FORCE STATUS, SEX AND AREA, SOUTHERN REGION(Contd)

ไตรมาสที่ 2/2556 : Quarter 2/2013

หน่วยเป็นพัน : In Thousands

| สถานภาพแรงงาน                    | มัธยมศึกษาตอนปลาย     |            |                  |          |                            |                  |          |                            |                  |       | รวม  | ไม่มีการศึกษา | ต่ำกว่าประถมศึกษา | ประถมศึกษา                         | มัธยมศึกษาตอนต้น | มัธยมศึกษาตอนปลาย |         |  |  | อื่นๆ | ไม่ทราบ | LABOR FORCE STATUS |
|----------------------------------|-----------------------|------------|------------------|----------|----------------------------|------------------|----------|----------------------------|------------------|-------|------|---------------|-------------------|------------------------------------|------------------|-------------------|---------|--|--|-------|---------|--------------------|
|                                  | Upper Secondary Level |            |                  |          |                            | Higher Level     |          |                            |                  |       |      |               |                   |                                    |                  | Others            | Unknown |  |  |       |         |                    |
|                                  | General/Academic      | Vocational | Teacher Training | Academic | Higher Technical Education | Teacher Training | Academic | Higher Technical Education | Teacher Training |       |      |               |                   |                                    |                  |                   |         |  |  |       |         |                    |
| ยอดรวม                           | 5,394.4               | 3,292      | 1,281.8          | 1,357.8  | 1,032.1                    | 597.3            | 166.6    | 0.9                        | 285.8            | 239.3 | 83.4 | 6.9           | 13.2              | TOTAL                              |                  |                   |         |  |  |       |         |                    |
| ชาย                              | 2,677.9               | 1,293      | 581.5            | 748.5    | 547.5                      | 315.8            | 92.2     | 0.9                        | 109.1            | 113.1 | 29.8 | 2.6           | 7.5               | MALE                               |                  |                   |         |  |  |       |         |                    |
| กำลังแรงงานรวม                   | 2,272.0               | 85.6       | 462.2            | 680.1    | 432.3                      | 287.2            | 77.4     | 0.7                        | 105.6            | 105.4 | 27.9 | 1.9           | 5.7               | Total Labor Force                  |                  |                   |         |  |  |       |         |                    |
| 1. กำลังแรงงานปัจจุบัน           | 2,271.3               | 85.6       | 462.2            | 679.9    | 432.3                      | 286.7            | 77.4     | 0.7                        | 105.6            | 105.4 | 27.9 | 1.9           | 5.7               | 1. Current labor force             |                  |                   |         |  |  |       |         |                    |
| 1.1 ผู้มีงานทำ                   | 2,254.1               | 85.6       | 462.2            | 673.4    | 430.4                      | 283.4            | 77.1     | 0.7                        | 102.8            | 103.4 | 27.7 | 1.9           | 5.7               | 1.1 Employed                       |                  |                   |         |  |  |       |         |                    |
| - ทำงาน                          | 2,185.5               | 83.6       | 444.0            | 647.1    | 420.0                      | 275.3            | 76.0     | 0.7                        | 102.0            | 103.1 | 26.7 | 1.9           | 5.1               | - At work                          |                  |                   |         |  |  |       |         |                    |
| - ไม่ทำงานแต่มีงานประจำ          | 68.7                  | 2.1        | 18.2             | 26.3     | 10.3                       | 8.0              | 1.1      | -                          | 0.8              | 0.3   | 1.0  | -             | 0.5               | - With job but not at work         |                  |                   |         |  |  |       |         |                    |
| 1.2 ผู้ว่างงาน                   | 17.2                  | -          | -                | 6.5      | 2.0                        | 3.3              | 0.3      | -                          | 2.8              | 2.0   | 0.3  | -             | -                 | 1.2 Unemployed                     |                  |                   |         |  |  |       |         |                    |
| - ท างานทำ                       | 4.5                   | -          | -                | 1.4      | 0.3                        | 0.9              | -        | -                          | 0.6              | 1.3   | -    | -             | -                 | - Looking for work                 |                  |                   |         |  |  |       |         |                    |
| - ไม่ท างานทำ/พร้อมที่จะทำงาน    | 12.7                  | -          | -                | 5.2      | 1.7                        | 2.4              | 0.3      | -                          | 2.2              | 0.6   | 0.3  | -             | -                 | - Not looking/available for work   |                  |                   |         |  |  |       |         |                    |
| 2. กำลังแรงงานที่รอฤดูกาล        | 0.8                   | -          | -                | 0.2      | -                          | 0.6              | -        | -                          | -                | -     | -    | -             | -                 | 2. Seasonally inactive labor force |                  |                   |         |  |  |       |         |                    |
| ผู้ไม่อยู่ในกำลังแรงงาน          | 405.9                 | 43.7       | 119.3            | 68.4     | 115.2                      | 28.6             | 14.8     | 0.2                        | 3.5              | 7.7   | 1.9  | 0.7           | 1.9               | Persons not in Labor Force         |                  |                   |         |  |  |       |         |                    |
| 1. ทำงานบ้าน                     | 22.7                  | 0.6        | 4.0              | 6.5      | 8.0                        | 1.5              | 2.1      | -                          | -                | -     | -    | -             | -                 | 1. Household work                  |                  |                   |         |  |  |       |         |                    |
| 2. เรียนหนังสือ                  | 156.6                 | -          | -                | 35.3     | 86.8                       | 20.4             | 9.3      | -                          | 0.2              | 4.3   | -    | 0.3           | -                 | 2. Studies                         |                  |                   |         |  |  |       |         |                    |
| 3. ยังเด็ก/ชรา/ไม่สามารถทำงานได้ | 178.1                 | 43.1       | 109.6            | 11.6     | 9.3                        | 0.5              | 1.2      | -                          | 1.1              | 0.4   | 0.8  | 0.2           | 0.4               | 3. Too young/old/incapable of work |                  |                   |         |  |  |       |         |                    |
| 4. อื่น ๆ                        | 48.6                  | -          | 5.8              | 15.0     | 11.2                       | 6.1              | 2.2      | 0.2                        | 2.2              | 3.1   | 1.1  | 0.2           | 1.5               | 4. Others                          |                  |                   |         |  |  |       |         |                    |
| หญิง                             | 2,716.5               | 1,999      | 700.3            | 609.3    | 484.5                      | 281.5            | 74.5     | -                          | 176.7            | 126.2 | 53.6 | 4.3           | 5.7               | FEMALE                             |                  |                   |         |  |  |       |         |                    |
| กำลังแรงงานรวม                   | 1,794.1               | 78.9       | 432.6            | 470.2    | 260.5                      | 190.9            | 54.1     | -                          | 154.0            | 98.8  | 47.8 | 2.9           | 3.7               | Total Labor Force                  |                  |                   |         |  |  |       |         |                    |
| 1. กำลังแรงงานปัจจุบัน           | 1,791.5               | 78.9       | 432.6            | 470.0    | 259.0                      | 190.0            | 54.1     | -                          | 154.0            | 98.8  | 47.8 | 2.9           | 3.7               | 1. Current labor force             |                  |                   |         |  |  |       |         |                    |
| 1.1 ผู้มีงานทำ                   | 1,769.7               | 78.9       | 432.3            | 466.9    | 256.1                      | 186.8            | 53.7     | -                          | 147.7            | 94.3  | 46.6 | 2.9           | 3.7               | 1.1 Employed                       |                  |                   |         |  |  |       |         |                    |
| - ทำงาน                          | 1,723.2               | 76.9       | 421.4            | 452.2    | 248.2                      | 185.7            | 52.2     | -                          | 143.9            | 92.5  | 43.7 | 2.9           | 3.7               | - At work                          |                  |                   |         |  |  |       |         |                    |
| - ไม่ทำงานแต่มีงานประจำ          | 46.5                  | 2.0        | 10.9             | 14.7     | 7.9                        | 1.2              | 1.5      | -                          | 3.7              | 1.8   | 2.9  | -             | -                 | - With job but not at work         |                  |                   |         |  |  |       |         |                    |
| 1.2 ผู้ว่างงาน                   | 21.8                  | -          | 0.3              | 3.2      | 2.9                        | 3.2              | 0.4      | -                          | 6.3              | 4.5   | 1.2  | -             | -                 | 1.2 Unemployed                     |                  |                   |         |  |  |       |         |                    |
| - ท างานทำ                       | 3.7                   | -          | -                | -        | -                          | 0.4              | -        | -                          | 2.4              | 0.4   | 0.5  | -             | -                 | - Looking for work                 |                  |                   |         |  |  |       |         |                    |
| - ไม่ท างานทำ/พร้อมที่จะทำงาน    | 18.1                  | -          | 0.3              | 3.2      | 2.9                        | 2.8              | 0.4      | -                          | 4.0              | 4.1   | 0.7  | -             | -                 | - Not looking/available for work   |                  |                   |         |  |  |       |         |                    |
| 2. กำลังแรงงานที่รอฤดูกาล        | 2.6                   | -          | -                | 0.2      | 1.5                        | 0.9              | -        | -                          | -                | -     | -    | -             | -                 | 2. Seasonally inactive labor force |                  |                   |         |  |  |       |         |                    |
| ผู้ไม่อยู่ในกำลังแรงงาน          | 922.4                 | 121.0      | 267.7            | 139.1    | 224.1                      | 90.7             | 20.4     | -                          | 22.7             | 27.4  | 5.9  | 1.4           | 2.0               | Persons not in Labor Force         |                  |                   |         |  |  |       |         |                    |
| 1. ทำงานบ้าน                     | 471.9                 | 33.9       | 158.4            | 94.5     | 81.8                       | 55.2             | 9.9      | -                          | 16.8             | 16.7  | 2.9  | 0.6           | 1.3               | 1. Household work                  |                  |                   |         |  |  |       |         |                    |
| 2. เรียนหนังสือ                  | 215.0                 | -          | 0.4              | 32.8     | 134.9                      | 27.0             | 9.4      | -                          | 2.5              | 8.1   | -    | -             | -                 | 2. Studies                         |                  |                   |         |  |  |       |         |                    |
| 3. ยังเด็ก/ชรา/ไม่สามารถทำงานได้ | 207.1                 | 87.0       | 104.7            | 8.5      | 3.2                        | 0.7              | 0.7      | -                          | 0.2              | 0.7   | 0.3  | 0.8           | 0.3               | 3. Too young/old/incapable of work |                  |                   |         |  |  |       |         |                    |
| 4. อื่น ๆ                        | 28.4                  | 0.2        | 4.3              | 3.3      | 4.2                        | 7.8              | 0.4      | -                          | 3.1              | 2.0   | 2.7  | -             | 0.5               | 4. Others                          |                  |                   |         |  |  |       |         |                    |

/ Including Short Course Vocational



ตารางที่ 4 จำนวนผู้มีงานทำ จำแนกตามระดับการศึกษาที่สำเร็จ อาชีพ ภาคใต้

TABLE 4 EMPLOYED PERSONS BY LEVEL OF EDUCATIONAL ATTAINMENT, OCCUPATION , SOUTHERN REGION

ไตรมาสที่ 2/2556 : Quarter 2/2013 หน่วยเป็นพัน : in Thousands

| อาชีพ                                                              | มัธยมศึกษาตอนปลาย |                   |            |                       |                      |            |           |                 |                  |       | รวม | OCCUPATION |                                                      |
|--------------------------------------------------------------------|-------------------|-------------------|------------|-----------------------|----------------------|------------|-----------|-----------------|------------------|-------|-----|------------|------------------------------------------------------|
|                                                                    | ไม่มีการศึกษา     | ต่ำกว่าประถมศึกษา | ประถมศึกษา | Upper Secondary Level |                      |            |           | อุดมศึกษา       |                  | อื่นๆ |     |            | ไม่ทราบ                                              |
|                                                                    |                   |                   |            | None                  | Less than Elementary | Elementary | Secondary | Lower Secondary | General/Academic |       |     |            |                                                      |
| <b>ยอดรวม</b>                                                      | 208.0             | 1,105.7           | 1,388.4    | 947.1                 | 659.0                | 204.1      | 1.3       | 492.1           | 319.3            | 114.3 | 5.3 | 28.4       | <b>TOTAL</b>                                         |
| 1. ผู้บัญชาการหน่วยข้าราชการระดับอาวุโสและผู้จัดการ                | 1.0               | 15.7              | 13.8       | 10.7                  | 12.4                 | 4.1        | -         | 43.2            | 7.8              | 3.1   | -   | 0.8        | 1. Legislators, senior officials and managers        |
| 2. ผู้ประกอบวิชาชีพด้านต่างๆ                                       | 0.7               | 1.9               | 2.6        | 3.7                   | 10.2                 | 3.2        | 0.1       | 110.5           | 28.7             | 77.6  | -   | 1.4        | 2. Professionals                                     |
| 3. ผู้ประกอบวิชาชีพด้านเทคนิคสาขาต่างๆ และอาชีพที่เกี่ยวข้อง       | 2.3               | 7.5               | 6.6        | 9.6                   | 9.5                  | 8.3        | -         | 61.4            | 30.3             | 1.6   | 0.0 | 1.2        | 3. Technicians and associate professionals           |
| 4. เสมียน                                                          | -                 | 2.6               | 3.8        | 14.7                  | 28.7                 | 11.1       | -         | 74.2            | 33.4             | 2.1   | -   | 2.1        | 4. Clerks                                            |
| 5. พนักงานบริการและพนักงานในร้านค้าและตลาด                         | 21.7              | 189.9             | 225.5      | 226.1                 | 179.4                | 61.2       | 0.6       | 109.2           | 79.1             | 16.2  | -   | 7.4        | 5. Service workers and shop and market sales workers |
| 6. ผู้ปฏิบัติงานที่มีฝีมือในด้านการเกษตรและการประมง                | 118.8             | 665.7             | 737.1      | 428.1                 | 270.0                | 54.9       | 0.6       | 69.7            | 67.9             | 9.7   | 5.1 | 5.0        | 6. Skilled agricultural and fishery workers          |
| 7. ผู้ปฏิบัติงานด้านความสามารถทางฝีมือและธุรกิจการค้าที่เกี่ยวข้อง | 19.6              | 92.2              | 167.0      | 111.2                 | 68.6                 | 36.6       | -         | 13.2            | 48.9             | 2.2   | 0.1 | 5.0        | 7. Craft and related trades workers                  |
| 8. ผู้ปฏิบัติการโรงงานและเครื่องจักรและผู้ปฏิบัติงานด้านการประกอบ  | 3.8               | 29.0              | 55.3       | 44.2                  | 30.6                 | 11.9       | 0.1       | 2.9             | 10.4             | 1.1   | 0.1 | 0.8        | 8. Plant and machine operators and assemblers        |
| 9. อาชีพขั้นพื้นฐานต่างๆ ในด้านการขายและการให้บริการ               | 40.2              | 101.1             | 176.8      | 98.9                  | 49.7                 | 12.8       | 0.1       | 7.9             | 12.9             | 0.9   | -   | 4.7        | 9. Elementary occupations                            |
| 10. คนงานซึ่งไม่ได้จำแนกไว้ในหมวดอื่น                              | -                 | -                 | -          | -                     | -                    | -          | -         | -               | -                | -     | -   | -          | 10. Workers not classifiable by occupation           |

✓ รวมอาชีพระยะสั้น ✓ Including Short Course Vocational

ตารางที่ 4 จำนวนผู้จ้างงานทำ จำแนกตามระดับการศึกษาที่สำเร็จ อาชีพ และเพศ ภาคใต้

TABLE 4 EMPLOYED PERSONS BY LEVEL OF EDUCATIONAL ATTAINMENT, OCCUPATION AND SEX, SOUTHERN REGION

ไตรมาสที่ 2/2556 : Quarter 2/2013

หน่วยเป็นพัน : In Thousands

| อาชีพ<br>Occupation                                                | มัธยมศึกษาตอนปลาย<br>Upper Secondary Level |                           |                                                  |                          |                                            |                                  |                                  |                                             |                                   |                                      | อุดมศึกษา<br>Higher Level         |                                             |                 | ไม่ทราบ<br>Unknown | อื่นๆ<br>Others | MALE                                                 | FEMALE |
|--------------------------------------------------------------------|--------------------------------------------|---------------------------|--------------------------------------------------|--------------------------|--------------------------------------------|----------------------------------|----------------------------------|---------------------------------------------|-----------------------------------|--------------------------------------|-----------------------------------|---------------------------------------------|-----------------|--------------------|-----------------|------------------------------------------------------|--------|
|                                                                    | รวม<br>Total                               | ไม่มี<br>การศึกษา<br>None | ต่ำกว่า<br>ประถมศึกษา<br>Less than<br>Elementary | ประถมศึกษา<br>Elementary | มัธยมศึกษา<br>ตอนต้น<br>Lower<br>Secondary | สายสามัญ<br>General/<br>Academic |                                  |                                             | สายวิชาชีพ<br>Teacher<br>Training | สายวิชาชีพ<br>Technical<br>Education | สายวิชาชีพ<br>Higher<br>Education | สายวิชา-<br>การศึกษา<br>Teacher<br>Training | อื่นๆ<br>Others |                    |                 |                                                      |        |
|                                                                    |                                            |                           |                                                  |                          |                                            | สายสามัญ<br>General/<br>Academic | สายอาชีพ-<br>ศึกษา<br>Vocational | สายวิชา-<br>การศึกษา<br>Teacher<br>Training |                                   |                                      |                                   |                                             |                 |                    |                 |                                                      |        |
| <b>ชาย</b>                                                         | 3,035.9                                    | 108.4                     | 563.9                                            | 814.9                    | 587.5                                      | 392.6                            | 124.9                            | 1.3                                         | 209.9                             | 173.1                                | 40.5                              | 2.2                                         | 16.8            |                    |                 |                                                      |        |
| 1. ผู้ปฏิบัติงานขาย หาราชการระดับอาวุโส และผู้จัดการ               | 82.2                                       | 0.7                       | 12.1                                             | 12.0                     | 8.2                                        | 10.2                             | 3.2                              | -                                           | 27.6                              | 5.6                                  | 2.0                               | -                                           | 0.7             |                    |                 | 1. Legislators, senior officials and managers        |        |
| 2. ผู้ประกอบวิชาชีพด้านต่างๆ                                       | 88.4                                       | 0.7                       | 1.5                                              | 2.3                      | 2.3                                        | 7.0                              | 1.3                              | 0.1                                         | 38.5                              | 12.3                                 | 22.0                              | -                                           | 0.5             |                    |                 | 2. Professionals                                     |        |
| 3. ผู้ประกอบวิชาชีพด้านเทคนิคสาขาต่างๆ และอาชีพที่เกี่ยวข้อง       | 68.7                                       | 1.7                       | 4.9                                              | 3.3                      | 6.5                                        | 4.8                              | 4.7                              | -                                           | 22.6                              | 18.6                                 | 1.4                               | 0.0                                         | 0.3             |                    |                 | 3. Technicians and associate professionals           |        |
| 4. เสมียน                                                          | 53.0                                       | -                         | 1.2                                              | 1.5                      | 6.2                                        | 12.0                             | 3.4                              | -                                           | 19.7                              | 6.6                                  | 0.8                               | -                                           | 1.7             |                    |                 | 4. Clerks                                            |        |
| 5. พนักงานบริการและพนักงานในร้านค้า และตลาด                        | 445.5                                      | 6.4                       | 61.3                                             | 81.5                     | 102.7                                      | 79.5                             | 29.3                             | 0.6                                         | 44.4                              | 30.0                                 | 6.4                               | -                                           | 3.5             |                    |                 | 5. Service workers and shop and market sales workers |        |
| 6. ผู้ปฏิบัติงานที่มีชื่อในด้านการเกษตร และการประมง                | 1,411.1                                    | 63.3                      | 351.3                                            | 427.9                    | 269.4                                      | 174.7                            | 32.9                             | 0.6                                         | 38.9                              | 42.4                                 | 4.8                               | 2.1                                         | 2.7             |                    |                 | 6. Skilled agricultural and fishery workers          |        |
| 7. ผู้ปฏิบัติงานด้านความสามารทางฝีมือ และธุรกิจการค้าที่เกี่ยวข้อง | 437.9                                      | 12.1                      | 59.0                                             | 131.4                    | 94.2                                       | 49.8                             | 33.7                             | -                                           | 9.8                               | 42.0                                 | 1.4                               | 0.1                                         | 4.5             |                    |                 | 7. Craft and related trades workers                  |        |
| 8. ผู้ปฏิบัติการโรงงานและเครื่องจักร และผู้ปฏิบัติงานด้านการประกอบ | 174.9                                      | 3.3                       | 27.2                                             | 48.7                     | 41.3                                       | 29.2                             | 11.5                             | 0.1                                         | 2.7                               | 9.0                                  | 1.0                               | 0.1                                         | 0.8             |                    |                 | 8. Plant and machine operators and assemblers        |        |
| 9. อาชีพขั้นพื้นฐานต่างๆ ในด้านการขาย และการให้บริการ              | 274.4                                      | 20.2                      | 45.5                                             | 106.4                    | 56.7                                       | 25.4                             | 4.9                              | -                                           | 5.8                               | 6.6                                  | 0.8                               | -                                           | 2.2             |                    |                 | 9. Elementary occupations                            |        |
| 10. คนงานซึ่งมีได้จำแนกไว้ในหมวดอื่น                               | -                                          | -                         | -                                                | -                        | -                                          | -                                | -                                | -                                           | -                                 | -                                    | -                                 | -                                           | -               | -                  |                 | 10. Workers not classifiable by occupation           |        |
| <b>หญิง</b>                                                        | 2,437.2                                    | 99.6                      | 541.7                                            | 573.5                    | 359.6                                      | 266.5                            | 79.2                             | 0.1                                         | 282.3                             | 146.2                                | 73.9                              | 3.1                                         | 11.6            |                    |                 |                                                      |        |
| 1. ผู้ปฏิบัติงานขาย หาราชการระดับอาวุโส และผู้จัดการ               | 30.3                                       | 0.3                       | 3.7                                              | 1.9                      | 2.5                                        | 2.1                              | 0.9                              | -                                           | 15.6                              | 2.3                                  | 1.1                               | -                                           | 0.1             |                    |                 | 1. Legislators, senior officials and managers        |        |
| 2. ผู้ประกอบวิชาชีพด้านต่างๆ                                       | 152.1                                      | -                         | 0.5                                              | 0.3                      | 1.4                                        | 3.2                              | 1.9                              | -                                           | 72.1                              | 16.3                                 | 55.6                              | -                                           | 0.9             |                    |                 | 2. Professionals                                     |        |
| 3. ผู้ประกอบวิชาชีพด้านเทคนิคสาขาต่างๆ และอาชีพที่เกี่ยวข้อง       | 69.6                                       | 0.6                       | 2.6                                              | 3.4                      | 3.1                                        | 4.7                              | 3.6                              | -                                           | 38.8                              | 11.7                                 | 0.2                               | -                                           | 0.9             |                    |                 | 3. Technicians and associate professionals           |        |
| 4. เสมียน                                                          | 119.8                                      | -                         | 1.4                                              | 2.4                      | 8.5                                        | 16.7                             | 7.7                              | -                                           | 54.6                              | 26.8                                 | 1.3                               | -                                           | 0.4             |                    |                 | 4. Clerks                                            |        |
| 5. พนักงานบริการและพนักงานในร้านค้า และตลาด                        | 670.7                                      | 15.3                      | 128.6                                            | 144.0                    | 123.4                                      | 100.0                            | 31.9                             | -                                           | 64.8                              | 49.1                                 | 9.8                               | -                                           | 4.0             |                    |                 | 5. Service workers and shop and market sales workers |        |
| 6. ผู้ปฏิบัติงานที่มีชื่อในด้านการเกษตร และการประมง                | 1,021.5                                    | 55.5                      | 314.4                                            | 309.2                    | 158.7                                      | 95.3                             | 22.0                             | -                                           | 30.8                              | 25.5                                 | 4.9                               | 3.1                                         | 2.3             |                    |                 | 6. Skilled agricultural and fishery workers          |        |
| 7. ผู้ปฏิบัติงานด้านความสามารทางฝีมือ และธุรกิจการค้าที่เกี่ยวข้อง | 126.4                                      | 7.5                       | 33.2                                             | 35.6                     | 17.0                                       | 18.8                             | 2.9                              | -                                           | 3.4                               | 6.8                                  | 0.8                               | -                                           | 0.5             |                    |                 | 7. Craft and related trades workers                  |        |
| 8. ผู้ปฏิบัติการโรงงานและเครื่องจักร และผู้ปฏิบัติงานด้านการประกอบ | 15.4                                       | 0.5                       | 1.8                                              | 6.6                      | 2.9                                        | 1.4                              | 0.4                              | -                                           | 0.2                               | 1.5                                  | 0.1                               | -                                           | -               |                    |                 | 8. Plant and machine operators and assemblers        |        |
| 9. อาชีพขั้นพื้นฐานต่างๆ ในด้านการขาย และการให้บริการ              | 231.4                                      | 20.0                      | 55.7                                             | 70.4                     | 42.2                                       | 24.3                             | 7.9                              | 0.1                                         | 2.1                               | 6.3                                  | 0.1                               | -                                           | 2.5 #           |                    |                 | 9. Elementary occupations                            |        |
| 10. คนงานซึ่งมีได้จำแนกไว้ในหมวดอื่น                               | -                                          | -                         | -                                                | -                        | -                                          | -                                | -                                | -                                           | -                                 | -                                    | -                                 | -                                           | -               | -                  |                 | # 10. Workers not classifiable by occupation         |        |

รวมอาชีพระยะสั้น Including Short Course Vocational

ตารางที่ 4 จำนวนผู้จ้างทำ จำนวนตามระดับการศึกษาที่สำเร็จ อาชีพ เพศ และเขตการปกครอง ภาคใต้ (ต่อ)  
TABLE 4 EMPLOYED PERSONS BY LEVEL OF EDUCATIONAL ATTAINMENT, OCCUPATION, SEX AND AREA, SOUTHERN REGION (Contd.)

ไตรมาสที่ 2/2556 : Quarter 2/2013

ในเขตเทศบาล MUNICIPAL AREA

หน่วยเป็นพัน : In Thousands

| อาชีพ                                                                 | รวม     | ไม่มี<br>การศึกษา | ต่ำกว่า<br>ประถมศึกษา | ประถมศึกษา<br>Elementary | ประถมศึกษา<br>Elementary | มัธยมศึกษาตอนปลาย     |                      |              |                    | อุดมศึกษา                                    |                         |                                                 | อื่นๆ<br>Others                                         | ไม่ทราบ | OCCUPATION |                                              |
|-----------------------------------------------------------------------|---------|-------------------|-----------------------|--------------------------|--------------------------|-----------------------|----------------------|--------------|--------------------|----------------------------------------------|-------------------------|-------------------------------------------------|---------------------------------------------------------|---------|------------|----------------------------------------------|
|                                                                       |         |                   |                       |                          |                          | Upper Secondary Level |                      | Higher Level |                    | สาขาวิชา-<br>การศึกษา<br>Teacher<br>Training | สาขาวิชาการ<br>Academic | สาขาวิชาชีพ<br>Higher<br>Technical<br>Education |                                                         |         |            | สาขาวิชา-<br>การศึกษา<br>Teacher<br>Training |
|                                                                       |         |                   |                       |                          |                          | Lower<br>Secondary    | General/<br>Academic | Vocational   | Upper<br>Secondary |                                              |                         |                                                 |                                                         |         |            |                                              |
| ยอดรวม                                                                | 1,449.2 | 43.4              | 211.2                 | 248.2                    | 188.8                    | 73.3                  | 0.7                  | 241.7        | 121.6              | 40.1                                         | 0.5                     | 19.1                                            | TOTAL                                                   |         |            |                                              |
| ชาย                                                                   | 781.7   | 22.7              | 101.8                 | 141.5                    | 109.2                    | 47.9                  | 0.6                  | 107.1        | 69.7               | 12.8                                         | 0.3                     | 11.1                                            | MALE                                                    |         |            |                                              |
| 1. ผู้ปฏิบัติงานขาย ทำราชการระดับอาวุโส<br>และผู้จัดการ               | 35.2    | -                 | 3.2                   | 2.8                      | 3.7                      | 1.5                   | -                    | 16.1         | 3.8                | 0.9                                          | -                       | 0.2                                             | 1. Legislators, senior officials<br>and managers        |         |            |                                              |
| 2. ผู้ประกอบวิชาชีพด้านต่างๆ                                          | 36.2    | -                 | 0.3                   | 0.4                      | 1.3                      | 0.2                   | 0.1                  | 20.8         | 6.5                | 5.7                                          | -                       | 0.4                                             | 2. Professionals                                        |         |            |                                              |
| 3. ผู้ประกอบวิชาชีพด้านเทคนิคสาขาต่างๆ<br>และอาชีพที่เกี่ยวข้อง       | 39.0    | 0.5               | 2.6                   | 1.7                      | 2.8                      | 2.4                   | -                    | 15.8         | 10.2               | 0.1                                          | 0.0                     | -                                               | 3. Technicians and associate<br>professionals           |         |            |                                              |
| 4. เสมียน                                                             | 30.2    | -                 | 0.2                   | 1.3                      | 4.8                      | 2.3                   | -                    | 13.6         | 2.8                | 0.7                                          | -                       | 1.4                                             | 4. Clerks                                               |         |            |                                              |
| 5. พนักงานบริการและพนักงานร้านค้า<br>และตลาด                          | 207.3   | 3.1               | 22.7                  | 27.8                     | 37.4                     | 18.9                  | 0.3                  | 24.9         | 16.2               | 3.7                                          | -                       | 2.8                                             | 5. Service workers and shop and market<br>sales workers |         |            |                                              |
| 6. ผู้ปฏิบัติงานที่มีชื่อในด้านการเกษตร<br>และการประมง                | 148.2   | 7.3               | 35.3                  | 33.6                     | 22.3                     | 5.1                   | 0.2                  | 7.2          | 5.2                | 1.0                                          | 0.2                     | 0.1                                             | 6. Skilled agricultural and fishery<br>workers          |         |            |                                              |
| 7. ผู้ปฏิบัติงานด้านความสามารถฝีมือ<br>และธุรกิจการค้าที่เกี่ยวข้อง   | 148.9   | 3.2               | 16.2                  | 37.0                     | 18.2                     | 11.1                  | -                    | 6.2          | 18.5               | 0.3                                          | 0.1                     | 3.9                                             | 7. Craft and related trades<br>workers                  |         |            |                                              |
| 8. ผู้ปฏิบัติงานโรงงานและเครื่องจักร<br>และผู้ปฏิบัติงานด้านการประกอบ | 69.3    | 1.5               | 10.2                  | 17.2                     | 12.1                     | 5.0                   | 0.1                  | 1.2          | 4.2                | 0.2                                          | 0.1                     | 0.6                                             | 8. Plant and machine operators<br>and assemblers        |         |            |                                              |
| 9. อาชีพขั้นพื้นฐานต่างๆ ในด้านการขาย<br>และการให้บริการ              | 67.4    | 7.2               | 11.1                  | 19.8                     | 6.7                      | 1.6                   | -                    | 1.2          | 2.3                | 0.3                                          | -                       | 1.8                                             | 9. Elementary occupations                               |         |            |                                              |
| 10. คนงานซึ่งมิได้จำแนกไว้ในหมวดอื่น                                  | -       | -                 | -                     | -                        | -                        | -                     | -                    | -            | -                  | -                                            | -                       | -                                               | 10. Workers not classifiable by occupation              |         |            |                                              |

✓ รวมอาชีพระยะสั้น Including Short Course Vocational

ตารางที่ 4 จำนวนผู้จ้างงานทำ งานตามระดับการศึกษาที่สำเร็จ อาชีพ เพศ และเขตการปกครอง ภาคใต้ (ต่อ)  
TABLE 4 EMPLOYED PERSONS BY LEVEL OF EDUCATIONAL ATTAINMENT, OCCUPATION, SEX AND AREA, SOUTHERN REGION (Contd.)

| อาชีพ<br>Occupation                                                    | ในเขตเทศบาล MUNICIPAL AREA                 |                                                  |                          |                                            |                                                      |                                  |                                             |                                              |                                             |                 | รวม<br>Total | หญิง<br>FEMALE |                                                         |
|------------------------------------------------------------------------|--------------------------------------------|--------------------------------------------------|--------------------------|--------------------------------------------|------------------------------------------------------|----------------------------------|---------------------------------------------|----------------------------------------------|---------------------------------------------|-----------------|--------------|----------------|---------------------------------------------------------|
|                                                                        | มัธยมศึกษาตอนปลาย<br>Upper Secondary Level |                                                  |                          |                                            |                                                      | อุดมศึกษา<br>Higher Level        |                                             |                                              |                                             |                 |              |                |                                                         |
|                                                                        | ไม่มี<br>การศึกษา<br>None                  | ต่ำกว่า<br>ประถมศึกษา<br>Less than<br>Elementary | ประถมศึกษา<br>Elementary | มัธยมศึกษา<br>ตอนต้น<br>Lower<br>Secondary | มัธยมศึกษา<br>สามัญ<br>ศึกษา<br>General/<br>Academic | สายอาชีพ-<br>ศึกษา<br>Vocational | สายอาชีพ-<br>การศึกษ<br>Teacher<br>Training | สายอาชีพ<br>Higher<br>Technical<br>Education | สายวิชา-<br>การศึกษา<br>Teacher<br>Training | อื่นๆ<br>Others |              |                | ไม่ทราบ<br>Unknown                                      |
| 1. ผู้บัญญัติกฎหมาย ข้าราชการระดับอาวุโส<br>และผู้จัดการ               | -                                          | 1.0                                              | 1.1                      | 0.5                                        | 1.5                                                  | 0.1                              | -                                           | 10.8                                         | 1.4                                         | 0.8             | -            | -              | 1. Legislators, senior officials<br>and managers        |
| 2. ผู้ประกอบวิชาชีพด้านต่างๆ                                           | -                                          | 0.4                                              | 0.3                      | 0.2                                        | 1.5                                                  | 1.9                              | -                                           | 40.6                                         | 5.8                                         | 21.0            | -            | 0.6            | 2. Professionals                                        |
| 3. ผู้ประกอบวิชาชีพด้านเทคนิคสาขาต่างๆ<br>และอาชีพที่เกี่ยวข้อง        | 0.6                                        | 0.4                                              | 0.9                      | 1.9                                        | 1.8                                                  | 2.8                              | -                                           | 20.8                                         | 7.3                                         | 0.2             | -            | 0.3            | 3. Technicians and associate<br>professionals           |
| 4. เสริม                                                               | -                                          | 1.2                                              | 1.2                      | 3.1                                        | 5.7                                                  | 3.7                              | -                                           | 26.0                                         | 9.5                                         | 0.6             | -            | 0.4            | 4. Clerks                                               |
| 5. พนักงานบริการและพนักงานในร้านค้า<br>และตลาด                         | 6.1                                        | 54.4                                             | 55.8                     | 61.0                                       | 46.1                                                 | 11.8                             | -                                           | 28.7                                         | 23.3                                        | 3.3             | -            | 3.5            | 5. Service workers and shop and market<br>sales workers |
| 6. ผู้ปฏิบัติงานที่มีฝีมือในด้านการเกษตร<br>และกวางประมง               | 4.9                                        | 25.8                                             | 21.4                     | 16.4                                       | 9.6                                                  | 1.9                              | -                                           | 4.0                                          | 1.4                                         | 0.9             | 0.2          | 0.9            | 6. Skilled agricultural and fishery<br>workers          |
| 7. ผู้ปฏิบัติงานด้านความสามารถทางฝีมือ<br>และธุรกิจการค้าที่เกี่ยวข้อง | 3.0                                        | 8.5                                              | 8.6                      | 4.0                                        | 5.9                                                  | 1.2                              | -                                           | 2.5                                          | 2.3                                         | 0.2             | -            | 0.5            | 7. Craft and related trades<br>workers                  |
| 8. ผู้ปฏิบัติการโรงงานและเครื่องจักร<br>และผู้ปฏิบัติงานด้านกลึงประกอบ | 0.0                                        | 1.0                                              | 1.5                      | 0.9                                        | 0.8                                                  | 0.4                              | -                                           | 0.2                                          | -                                           | 0.1             | -            | -              | 8. Plant and machine operators<br>and assemblers        |
| 9. อาชีพขั้นพื้นฐานต่างๆ ในด้านการขาย<br>และการให้บริการ               | 6.0                                        | 16.9                                             | 16.0                     | 15.5                                       | 6.7                                                  | 1.7                              | 0.1                                         | 1.0                                          | 1.0                                         | 0.1             | -            | 1.7            | 9. Elementary occupations                               |
| 10. คนงานซึ่งไม่ได้จำแนกไว้ในหมวดอื่น                                  | -                                          | -                                                | -                        | -                                          | -                                                    | -                                | -                                           | -                                            | -                                           | -               | -            | -              | 10. Workers not classifiable by occupation              |

รวมอาชีพระยะสั้น Including Short Course Vocational

หน่วยเป็นพัน : In Thousands

ตารางที่ 4 จำนวนผู้มีงานทำ จำแนกตามระดับการศึกษาที่สำเร็จ อาชีพ เพศ และเขตการปกครอง ภาคใต้ (ต่อ)  
TABLE 4 EMPLOYED PERSONS BY LEVEL OF EDUCATIONAL ATTAINMENT, OCCUPATION, SEX AND AREA, SOUTHERN REGION (Contd.)

| อาชีพ                                                                 | นอกเขตเทศบาล NON-MUNICIPAL AREA            |                                                  |                          |                                            |                                  |                           |                                             |                        |                                                |                                             | รวม | รวม<br>Total | อาชีพ<br>OCCUPATION                                     |
|-----------------------------------------------------------------------|--------------------------------------------|--------------------------------------------------|--------------------------|--------------------------------------------|----------------------------------|---------------------------|---------------------------------------------|------------------------|------------------------------------------------|---------------------------------------------|-----|--------------|---------------------------------------------------------|
|                                                                       | มัธยมศึกษาตอนปลาย<br>Upper Secondary Level |                                                  |                          |                                            |                                  | อุดมศึกษา<br>Higher Level |                                             |                        |                                                |                                             |     |              |                                                         |
|                                                                       | ไม่มี<br>การศึกษา<br>None                  | ต่ำกว่า<br>ประถมศึกษา<br>Less than<br>Elementary | ประถมศึกษา<br>Elementary | มัธยมศึกษา<br>ตอนต้น<br>Lower<br>Secondary | สายสามัญ<br>General/<br>Academic | สายอาชีพ<br>Vocational    | สายวิชา-<br>การศึกษา<br>Teacher<br>Training | สายวิชาการ<br>Academic | สายวิชาชีพ<br>Higher<br>Technical<br>Education | สายวิชา-<br>การศึกษา<br>Teacher<br>Training |     |              |                                                         |
| ยอดรวม                                                                | 164.5                                      | 894.5                                            | 1,140.3                  | 686.4                                      | 470.2                            | 130.8                     | 0.7                                         | 250.5                  | 197.7                                          | 74.2                                        | 4.8 | 9.3          | TOTAL                                                   |
| ชาย                                                                   | 85.6                                       | 462.2                                            | 673.4                    | 430.4                                      | 283.4                            | 77.1                      | 0.7                                         | 102.8                  | 103.4                                          | 27.7                                        | 1.9 | 5.7          | MALE                                                    |
| 1. ผู้ปฏิบัติงานหมาย ราชการระดับอาวุโส<br>และผู้จัดการ                | 0.7                                        | 8.9                                              | 9.2                      | 5.2                                        | 6.5                              | 1.7                       | -                                           | 11.5                   | 1.8                                            | 1.1                                         | -   | 0.5          | 1. Legislators, senior officials<br>and managers        |
| 2. ผู้ประกอบวิชาชีพด้านต่างๆ                                          | 0.7                                        | 1.2                                              | 1.9                      | 1.7                                        | 5.7                              | 1.2                       | -                                           | 17.7                   | 5.8                                            | 16.2                                        | -   | 0.1          | 2. Professionals                                        |
| 3. ผู้ประกอบวิชาชีพด้านเทคนิคสาขาต่างๆ<br>และอาชีพที่เกี่ยวข้อง       | 1.2                                        | 2.3                                              | 1.6                      | 3.7                                        | 2.0                              | 2.3                       | -                                           | 6.7                    | 8.4                                            | 1.3                                         | -   | 0.3          | 3. Technicians and associate<br>professionals           |
| 4. เสมียน                                                             | -                                          | 1.0                                              | 0.2                      | 2.9                                        | 7.3                              | 1.2                       | -                                           | 6.1                    | 3.8                                            | 0.2                                         | -   | 0.3          | 4. Clerks                                               |
| 5. พนักงานบริการและพนักงานร้านค้า<br>และตลาด                          | 3.3                                        | 38.6                                             | 53.7                     | 53.0                                       | 42.1                             | 10.4                      | 0.3                                         | 19.5                   | 13.9                                           | 2.7                                         | -   | 0.6          | 5. Service workers and shop and<br>market sales workers |
| 6. ผู้ปฏิบัติงานที่มีชื่อในด้านการเกษตร<br>และการประมง                | 56.1                                       | 316.1                                            | 394.3                    | 238.5                                      | 152.5                            | 27.8                      | 0.4                                         | 31.8                   | 37.2                                           | 3.8                                         | 1.9 | 2.6          | 6. Skilled agricultural and fishery<br>workers          |
| 7. ผู้ปฏิบัติงานด้านความสามารถฝีมือ<br>และธุรกิจการค้าที่เกี่ยวข้อง   | 8.9                                        | 42.8                                             | 94.4                     | 60.0                                       | 31.6                             | 22.6                      | -                                           | 3.6                    | 23.5                                           | 1.1                                         | -   | 0.6          | 7. Craft and related trades<br>workers                  |
| 8. ผู้ปฏิบัติงานโรงงานและเครื่องจักร<br>และผู้ปฏิบัติงานด้านการประกอบ | 1.9                                        | 17.0                                             | 31.5                     | 24.2                                       | 17.1                             | 6.6                       | -                                           | 1.5                    | 4.8                                            | 0.7                                         | -   | 0.3          | 8. Plant and machine operators<br>and assemblers        |
| 9. อาชีพขั้นพื้นฐานต่างๆ ในด้านการขาย<br>และการให้บริการ              | 13.0                                       | 34.4                                             | 86.7                     | 41.1                                       | 18.7                             | 3.3                       | -                                           | 4.6                    | 4.3                                            | 0.5                                         | -   | 0.4          | 9. Elementary occupations                               |
| 10. คนงานซึ่งมิได้จำแนกไว้ในหมวดอื่น                                  | -                                          | -                                                | -                        | -                                          | -                                | -                         | -                                           | -                      | -                                              | -                                           | -   | -            | 10. Workers not classifiable by occupation              |

✓ รวมอาชีพระยะสั้น ✓ Including Short Course Vocational

ตารางที่ 4 จำนวนผู้มีงานทำ จำแนกตามระดับการศึกษาที่สำเร็จ อาชีพ เพศ และเขตการปกครอง ภาคใต้ (ต่อ)  
TABLE 4 EMPLOYED PERSONS BY LEVEL OF EDUCATIONAL ATTAINMENT, OCCUPATION, SEX AND AREA, SOUTHERN REGION (Contd.)

| อาชีพ<br>Occupation                                                    | นอกเขตเทศบาล NON-MUNICIPAL AREA            |                                                  |                          |                                            |                                              |                                 |                                   |                                                 |                                                |                                             | รวม<br>Total | หญิง<br>FEMALE |                                                                      |
|------------------------------------------------------------------------|--------------------------------------------|--------------------------------------------------|--------------------------|--------------------------------------------|----------------------------------------------|---------------------------------|-----------------------------------|-------------------------------------------------|------------------------------------------------|---------------------------------------------|--------------|----------------|----------------------------------------------------------------------|
|                                                                        | มัธยมศึกษาตอนปลาย<br>Upper Secondary Level |                                                  |                          |                                            |                                              | อุดมศึกษา<br>Higher Level       |                                   |                                                 |                                                |                                             |              |                |                                                                      |
|                                                                        | ไม่มี<br>การศึกษา<br>None<br>Elementary    | ต่ำกว่า<br>ประถมศึกษา<br>Less than<br>Elementary | ประถมศึกษา<br>Elementary | มัธยมศึกษา<br>ตอนต้น<br>Lower<br>Secondary | มัธยมศึกษา<br>ตอนต้น<br>General/<br>Academic | สายสามัญ<br>General<br>Academic | สายวิชาชีพ<br>Teacher<br>Training | สายวิชา-<br>การศึกษา<br>Vocational<br>Education | สายวิชาชีพ<br>Higher<br>Technical<br>Education | สายวิชา-<br>การศึกษา<br>Teacher<br>Training |              |                | อื่นๆ<br>Others                                                      |
| 1. ผู้บัญญัติกฎหมาย ข้าราชการระดับอาวุโส<br>และผู้จัดการ               | 78.9                                       | 432.3                                            | 466.9                    | 256.1                                      | 186.8                                        | 53.7                            | -                                 | 147.7                                           | 94.3                                           | 46.6                                        | 2.9          | 3.7            |                                                                      |
| 2. ผู้ประกอบวิชาชีพด้านต่างๆ                                           | 0.3                                        | 2.7                                              | 0.8                      | 2.0                                        | 0.7                                          | 0.8                             | -                                 | 4.8                                             | 0.8                                            | 0.3                                         | -            | 0.1            | 1. Legislators, senior officials<br>and managers                     |
| 3. ผู้ประกอบวิชาชีพด้านเทคนิคสาขาต่างๆ<br>และอาชีพที่เกี่ยวข้อง        | -                                          | 0.1                                              | -                        | 1.2                                        | 1.6                                          | -                               | -                                 | 31.5                                            | 10.5                                           | 34.6                                        | -            | 0.4            | 2. Professionals                                                     |
| 4. เสริม                                                               | -                                          | 0.2                                              | 1.2                      | 5.5                                        | 11.0                                         | 4.0                             | -                                 | 28.5                                            | 17.3                                           | 0.7                                         | -            | -              | 3. Technicians and associate<br>professionals                        |
| 5. พนักงานบริการและพนักงานในร้านค้า<br>และตลาด                         | 9.1                                        | 74.2                                             | 88.2                     | 62.4                                       | 53.8                                         | 20.1                            | -                                 | 36.1                                            | 25.8                                           | 6.5                                         | -            | 0.5            | 4. Clerks<br>5. Service workers and shop and<br>market sales workers |
| 6. ผู้ปฏิบัติงานที่มีฝีมือในด้านเกษตร<br>และกวางประมง                  | 50.5                                       | 288.7                                            | 287.8                    | 142.2                                      | 85.7                                         | 20.2                            | -                                 | 26.8                                            | 24.1                                           | 3.9                                         | 2.9          | 1.4            | 6. Skilled agricultural and fishery<br>workers                       |
| 7. ผู้ปฏิบัติงานด้านความสามารถทางฝีมือ<br>และธุรกิจการค้าที่เกี่ยวข้อง | 4.5                                        | 24.6                                             | 26.9                     | 13.0                                       | 12.9                                         | 1.7                             | -                                 | 0.9                                             | 4.6                                            | 0.5                                         | -            | -              | 7. Craft and related trades<br>workers                               |
| 8. ผู้ปฏิบัติการโรงงานและเครื่องจักร<br>และผู้ปฏิบัติงานด้านกลึงประกอบ | 0.5                                        | 0.8                                              | 5.1                      | 2.0                                        | 0.6                                          | -                               | -                                 | -                                               | 1.5                                            | -                                           | -            | -              | 8. Plant and machine operators<br>and assemblers                     |
| 9. อาชีพขั้นพื้นฐานต่างๆ ในด้านการขาย<br>และการให้บริการ               | 14.0                                       | 38.8                                             | 54.3                     | 26.6                                       | 17.6                                         | 6.3                             | -                                 | 1.1                                             | 5.4                                            | -                                           | -            | 0.8            | 9. Elementary occupations                                            |
| 10. คนงานซึ่งมิได้จำแนกไว้ในหมวดอื่น                                   | -                                          | -                                                | -                        | -                                          | -                                            | -                               | -                                 | -                                               | -                                              | -                                           | -            | -              | 10. Workers not classifiable by occupation                           |

รวมอาชีพระยะสั้น Including Short Course Vocational

หน่วยเป็นพัน : In Thousands

ตารางที่ 5 จำนวนผู้มีงานทำ จำแนกตามระดับการศึกษาที่สำเร็จ อุตสาหกรรม ภาคใต้

TABLE 5 EMPLOYED PERSONS BY LEVEL OF EDUCATIONAL ATTAINMENT, INDUSTRY, SOUTHERN REGION

ไตรมาสที่ 2/2556 : Quarter 2/2013

หน่วยเป็นพัน : in Thousands

| อุตสาหกรรม                                                                                    | มัธยมศึกษาตอนปลาย |                |                    |            |                               |                       |            |                 |                  |            | อุตสาหกรรม       |       |         |                                                                                                                               |
|-----------------------------------------------------------------------------------------------|-------------------|----------------|--------------------|------------|-------------------------------|-----------------------|------------|-----------------|------------------|------------|------------------|-------|---------|-------------------------------------------------------------------------------------------------------------------------------|
|                                                                                               | รวม               | ไม่มี การศึกษา | ต่ำกว่า ประถมศึกษา | ประถมศึกษา | มัธยมศึกษา ต่ำกว่า ประถมศึกษา | Upper Secondary Level |            |                 | Higher Level     |            |                  | อื่นๆ | ไม่ทราบ | INDUSTRY                                                                                                                      |
|                                                                                               |                   |                |                    |            |                               | None                  | Elementary | Lower Secondary | General/Academic | Vocational | Teacher Training |       |         |                                                                                                                               |
| ยอดรวม                                                                                        | 5,473.1           | 208.0          | 1,105.7            | 1,388.4    | 947.1                         | 659.0                 | 204.1      | 1.3             | 492.1            | 319.3      | 114.3            | 5.3   | 28.4    | TOTAL                                                                                                                         |
| 1. เกษตรกรรม การป่าไม้ และการประมง                                                            | 2,560.2           | 131.1          | 698.0              | 779.4      | 449.1                         | 281.6                 | 57.0       | 0.6             | 74.5             | 69.1       | 9.7              | 5.1   | 5.1     | 1. Agriculture, forestry and fishing                                                                                          |
| 2. การทำเหมืองแร่ และเหมืองหิน                                                                | 10.2              | -              | 0.9                | 2.3        | 0.4                           | 1.6                   | 0.2        | -               | 2.0              | 2.8        | -                | -     | -       | 2. Mining and quarrying                                                                                                       |
| 3. การผลิต                                                                                    | 378.0             | 28.4           | 62.5               | 98.3       | 69.0                          | 45.8                  | 17.1       | -               | 27.6             | 26.8       | 1.8              | 0.1   | 0.7     | 3. Manufacturing                                                                                                              |
| 4. ไฟฟ้า ก๊าซ ไอน้ำและระบบปรับอากาศ                                                           | 15.5              | 0.6            | 0.1                | 2.0        | 0.5                           | 1.0                   | 1.0        | -               | 4.6              | 5.3        | 0.4              | 0.0   | -       | 4. Electricity, gas, steam and air conditioning supply                                                                        |
| 5. การจัดการน้ำ การจัดการและการบำบัดน้ำเสีย ของเสีย และสิ่งปฏิกูล                             | 2.7               | -              | 0.5                | 0.0        | 0.5                           | 0.1                   | -          | -               | 0.3              | 1.2        | 0.1              | -     | -       | 5. Water supply; sewerage, waste management and remediation activities                                                        |
| 6. การก่อสร้าง                                                                                | 335.0             | 9.8            | 63.7               | 125.9      | 66.1                          | 34.8                  | 10.1       | -               | 6.7              | 12.5       | 0.7              | -     | 4.7     | 6. Construction                                                                                                               |
| 7. การขนส่ง และการขายปลีก การซ่อมยานยนต์                                                      | 873.0             | 22.3           | 134.1              | 187.5      | 168.5                         | 124.9                 | 48.5       | 0.5             | 86.2             | 86.8       | 7.8              | -     | 6.1     | 7. Wholesale and retail trade; repair of motor vehicles and motorcycles                                                       |
| 8. การขนส่ง และสถานที่เก็บสินค้า                                                              | 95.2              | 2.2            | 19.2               | 21.0       | 15.5                          | 15.3                  | 9.4        | 0.1             | 5.8              | 5.5        | 0.3              | 0.1   | 0.9     | 8. Transportation and storage                                                                                                 |
| 9. ที่พักแรมและบริการด้านอาหาร                                                                | 414.6             | 7.9            | 67.8               | 90.4       | 91.3                          | 64.0                  | 23.2       | -               | 32.8             | 24.3       | 5.7              | -     | 7.3     | 9. Accommodation and food service activities                                                                                  |
| 10. ข้อมูลข่าวสารและการสื่อสาร                                                                | 14.3              | -              | 0.9                | 0.1        | 1.0                           | 2.4                   | 0.3        | -               | 5.2              | 4.1        | 0.3              | -     | -       | 10. Information and communication                                                                                             |
| 11. กิจกรรมทางการเงินและการประกันภัย                                                          | 39.1              | -              | 0.1                | 0.8        | 1.5                           | 4.0                   | 3.0        | -               | 22.1             | 6.9        | 0.4              | -     | 0.3     | 11. Financial and insurance activities                                                                                        |
| 12. กิจกรรมอสังหาริมทรัพย์                                                                    | 7.5               | -              | 1.6                | 0.9        | 1.1                           | 0.5                   | 0.1        | -               | 2.7              | 0.6        | 0.1              | -     | -       | 12. Real estate activities                                                                                                    |
| 13. กิจกรรมทางวิชาชีพ วิทยาศาสตร์ และเทคนิค                                                   | 24.9              | 0.4            | 0.9                | 5.2        | 2.8                           | 1.3                   | 0.8        | -               | 10.3             | 3.2        | 0.1              | -     | -       | 13. Professional, scientific and technical activities                                                                         |
| 14. กิจกรรมการบริหารและการบริการสนับสนุน                                                      | 55.0              | 0.1            | 6.5                | 10.4       | 9.6                           | 6.7                   | 2.1        | -               | 14.1             | 4.7        | 0.1              | -     | 0.6     | 14. Administrative and support service activities                                                                             |
| 15. การบริการราชการ การป้องกันประเทศ การป้องกันสังคม                                          | 227.5             | 0.3            | 12.6               | 17.7       | 28.6                          | 35.5                  | 19.6       | -               | 80.0             | 29.9       | 3.1              | -     | 0.3     | 15. Public administration and defence; compulsory social security                                                             |
| 16. การศึกษา                                                                                  | 181.4             | 1.2            | 3.3                | 6.2        | 9.4                           | 7.6                   | 1.5        | 0.1             | 63.4             | 9.4        | 78.6             | -     | 0.8     | 16. Education                                                                                                                 |
| 17. กิจกรรมด้านสุขภาพและนันทนาการ                                                             | 101.3             | 0.6            | 4.0                | 3.8        | 7.0                           | 12.9                  | 3.2        | -               | 44.7             | 21.1       | 3.7              | -     | 0.4     | 17. Human health and social work activities                                                                                   |
| 18. ศิลปะ ความบันเทิง และนันทนาการ                                                            | 23.6              | 0.3            | 4.1                | 3.5        | 4.4                           | 5.2                   | 0.5        | 0.1             | 2.7              | 0.6        | 1.2              | -     | 1.0     | 18. Arts, entertainment and recreation                                                                                        |
| 19. กิจกรรมบริการด้านอื่น ๆ                                                                   | 99.7              | 2.2            | 21.1               | 26.6       | 19.6                          | 12.1                  | 6.6        | 0.1             | 6.2              | 4.5        | 0.5              | -     | 0.3     | 19. Other service activities                                                                                                  |
| 20. กิจกรรมการจ้างงานในครัวเรือนส่วนบุคคล การผลิตสินค้าและบริการที่ขึ้นเองเพื่อใช้ในครัวเรือน | 14.4              | 0.7            | 3.8                | 6.6        | 1.4                           | 1.7                   | -          | -               | 0.3              | -          | -                | -     | -       | 20. Activities of households as employers; undifferentiated goods and services-producing activities of households for own use |
| 21. กิจกรรมขององค์การระหว่างประเทศ                                                            | -                 | -              | -                  | -          | -                             | -                     | -          | -               | -                | -          | -                | -     | -       | 21. Activities of extraterritorial organizations and bodies                                                                   |
| 22. ไม่ทราบ                                                                                   | -                 | -              | -                  | -          | -                             | -                     | -          | -               | -                | -          | -                | -     | -       | 22. Unknown                                                                                                                   |

∕ รวมอาชีพระยะสั้น ∕ Including Short Course Vocational

ตารางที่ 5 จำนวนผู้มีงานทำ จำแนกตามระดับการศึกษาที่สำเร็จ อุตสาหกรรม และเพศ ภาคใต้  
TABLE 5 EMPLOYED PERSONS BY LEVEL OF EDUCATIONAL ATTAINMENT, INDUSTRY AND SEX, SOUTHERN REGION

| อุตสาหกรรม<br>Industry                                                                             | มัธยมศึกษาตอนต้น<br>Upper Secondary Level |                           |                                                  |                          |                                  |                |                                 |                |                                             |                        | อุดมศึกษา<br>Higher Level                      |                                              |                 |                                                                                                                               | อุตสาหกรรม<br>Industry |
|----------------------------------------------------------------------------------------------------|-------------------------------------------|---------------------------|--------------------------------------------------|--------------------------|----------------------------------|----------------|---------------------------------|----------------|---------------------------------------------|------------------------|------------------------------------------------|----------------------------------------------|-----------------|-------------------------------------------------------------------------------------------------------------------------------|------------------------|
|                                                                                                    | รวม<br>Total                              | ไม่มี<br>การศึกษา<br>None | ต่ำกว่า<br>ประถมศึกษา<br>Less than<br>Elementary | ประถมศึกษา<br>Elementary | มัธยมศึกษา<br>Lower<br>Secondary |                | สายอาชีพ<br>ศึกษา<br>Vocational |                | สายวิชา-<br>การศึกษา<br>Teacher<br>Training | สายวิชาการ<br>Academic | สายวิชาชีพ<br>Higher<br>Technical<br>Education | สาขาวิชา-<br>การศึกษา<br>Teacher<br>Training | อื่นๆ<br>Others | ไม่ทราบ<br>Unknown                                                                                                            |                        |
|                                                                                                    |                                           |                           |                                                  |                          | จำนวน<br>จำนวน                   | จำนวน<br>จำนวน | จำนวน<br>จำนวน                  | จำนวน<br>จำนวน |                                             |                        |                                                |                                              |                 |                                                                                                                               |                        |
|                                                                                                    | 3,095.9                                   | 108.4                     | 563.9                                            | 814.9                    | 587.5                            | 392.6          | 124.9                           | 1.3            | 209.9                                       | 173.1                  | 40.5                                           | 2.2                                          | 16.8            | MALE                                                                                                                          |                        |
| 1. เกษตรกรรม, การป่าไม้ และกิจการประมง                                                             | 1,489.4                                   | 70.8                      | 369.4                                            | 458.7                    | 280.9                            | 180.6          | 33.4                            | 0.6            | 43.0                                        | 42.3                   | 4.8                                            | 2.1                                          | 2.8             | 1. Agriculture, forestry and fishing                                                                                          |                        |
| 2. การทำเหมืองแร่ และเหมืองหิน                                                                     | 9.0                                       | -                         | 0.8                                              | 2.3                      | 0.4                              | 1.3            | 0.2                             | -              | 1.3                                         | 2.8                    | -                                              | -                                            | -               | 2. Mining and quarrying                                                                                                       |                        |
| 3. การผลิต                                                                                         | 186.5                                     | 13.7                      | 23.0                                             | 46.1                     | 40.0                             | 21.2           | 11.5                            | -              | 13.6                                        | 15.9                   | 1.0                                            | 0.1                                          | 0.5             | 3. Manufacturing                                                                                                              |                        |
| 4. ไฟฟ้า, ก๊าซ, ไอน้ำ และระบบปรับอากาศ                                                             | 13.0                                      | 0.6                       | 0.1                                              | 1.4                      | 0.3                              | 1.0            | 1.0                             | -              | 3.6                                         | 4.5                    | 0.4                                            | 0.0                                          | -               | 4. Electricity, gas, steam and air conditioning supply                                                                        |                        |
| 5. การจัดหา, การจัดการและการบำบัดน้ำเสีย<br>ของเสีย และสิ่งปฏิกูล                                  | 1.3                                       | -                         | -                                                | 0.0                      | 0.5                              | 0.1            | -                               | -              | 0.1                                         | 0.6                    | 0.1                                            | -                                            | -               | 5. Water supply, sewerage, waste management and remediation activities                                                        |                        |
| 6. การก่อสร้าง                                                                                     | 301.3                                     | 7.7                       | 54.0                                             | 114.5                    | 62.4                             | 33.2           | 9.0                             | -              | 4.1                                         | 11.3                   | 0.7                                            | -                                            | 4.4             | 6. Construction                                                                                                               |                        |
| 7. การขายส่ง และการขายปลีก การซ่อมยานยนต์                                                          | 435.5                                     | 8.9                       | 53.3                                             | 98.8                     | 98.6                             | 64.9           | 25.1                            | 0.5            | 35.9                                        | 41.7                   | 4.4                                            | -                                            | 3.6             | 7. Wholesale and retail trade; repair of motor vehicles and motorcycles                                                       |                        |
| 8. การขนส่ง และสถานที่เก็บสินค้า                                                                   | 86.6                                      | 2.2                       | 18.5                                             | 20.1                     | 15.1                             | 14.6           | 7.4                             | 0.1            | 3.1                                         | 4.4                    | 0.3                                            | 0.1                                          | 0.9             | 8. Transportation and storage                                                                                                 |                        |
| 9. ที่พักแรมและบริการที่พักรวม                                                                     | 131.0                                     | 2.4                       | 16.2                                             | 24.3                     | 34.8                             | 22.9           | 10.0                            | -              | 8.2                                         | 7.8                    | 1.8                                            | -                                            | 2.7             | 9. Accommodation and food service activities                                                                                  |                        |
| 10. ข้อมูลข่าวสารและการสื่อสาร                                                                     | 9.8                                       | -                         | 0.9                                              | -                        | 1.0                              | 1.8            | 0.3                             | -              | 3.6                                         | 2.0                    | 0.3                                            | -                                            | -               | 10. Information and communication                                                                                             |                        |
| 11. กิจกรรมทางการเงินและการประกันภัย                                                               | 15.0                                      | -                         | 0.1                                              | 0.3                      | 0.7                              | 1.2            | 0.7                             | -              | 7.2                                         | 4.7                    | -                                              | -                                            | 0.1             | 11. Financial and insurance activities                                                                                        |                        |
| 12. กิจกรรมอสังหาริมทรัพย์                                                                         | 2.3                                       | -                         | -                                                | 0.3                      | 0.9                              | 0.1            | 0.0                             | -              | 0.7                                         | 0.3                    | -                                              | -                                            | -               | 12. Real estate activities                                                                                                    |                        |
| 13. กิจกรรมทางวิชาชีพ, วิทยาศาสตร์ และเทคนิค                                                       | 13.3                                      | 0.4                       | 0.3                                              | 3.5                      | 0.5                              | 1.1            | 0.4                             | -              | 5.8                                         | 1.2                    | 0.1                                            | -                                            | -               | 13. Professional, scientific and technical activities                                                                         |                        |
| 14. กิจกรรมการบริหารและการบริการสนับสนุน                                                           | 28.7                                      | 0.1                       | 3.3                                              | 4.2                      | 8.3                              | 3.8            | 1.4                             | -              | 4.0                                         | 3.3                    | -                                              | -                                            | 0.5             | 14. Administrative and support service activities                                                                             |                        |
| 15. การบริหารราชการ การป้องกันประเทศ<br>การประกันสังคม                                             | 160.2                                     | 0.3                       | 11.7                                             | 16.0                     | 24.7                             | 30.0           | 17.1                            | -              | 41.4                                        | 17.4                   | 1.4                                            | -                                            | 0.3             | 15. Public administration and defence; compulsory social security                                                             |                        |
| 16. การศึกษา                                                                                       | 67.8                                      | 0.2                       | 2.7                                              | 4.5                      | 5.2                              | 4.9            | 0.9                             | 0.1            | 19.2                                        | 6.2                    | 23.6                                           | -                                            | 0.4             | 16. Education                                                                                                                 |                        |
| 17. กิจกรรมด้านสุขภาพและการสังคมสงเคราะห์                                                          | 29.0                                      | -                         | 1.7                                              | 1.7                      | 4.3                              | 3.6            | 1.7                             | -              | 11.2                                        | 4.7                    | 0.5                                            | -                                            | -               | 17. Human health and social work activities                                                                                   |                        |
| 18. ศิลปะ, ความบันเทิง และนันทนาการ                                                                | 14.3                                      | 0.3                       | 2.1                                              | 2.8                      | 1.6                              | 3.8            | 0.5                             | 0.1            | 1.2                                         | 0.2                    | 1.1                                            | -                                            | 0.6             | 18. Arts, entertainment and recreation                                                                                        |                        |
| 19. กิจกรรมบริการด้านอื่น ๆ                                                                        | 39.4                                      | 0.9                       | 5.9                                              | 13.4                     | 7.3                              | 2.6            | 4.3                             | -              | 2.9                                         | 1.9                    | 0.1                                            | -                                            | 0.1             | 19. Other service activities                                                                                                  |                        |
| 20. กิจกรรมการจ้างงานในครัวเรือนส่วนบุคคล<br>การผลิตสินค้าและบริการที่ทำขึ้นเองเพื่อใช้ในครัวเรือน | 2.4                                       | 0.0                       | 0.2                                              | 2.0                      | 0.1                              | 0.1            | -                               | -              | -                                           | -                      | -                                              | -                                            | -               | 20. Activities of households as employers; undifferentiated goods and services-producing activities of households for own use |                        |
| 21. กิจกรรมขององค์กรระหว่างประเทศ                                                                  | -                                         | -                         | -                                                | -                        | -                                | -              | -                               | -              | -                                           | -                      | -                                              | -                                            | -               | 21. Activities of extraterritorial organizations and bodies                                                                   |                        |
| 22. ไม่ทราบ                                                                                        | -                                         | -                         | -                                                | -                        | -                                | -              | -                               | -              | -                                           | -                      | -                                              | -                                            | -               | 22. Unknown                                                                                                                   |                        |
|                                                                                                    | 2,437.2                                   | 99.6                      | 541.7                                            | 573.5                    | 359.6                            | 266.5          | 79.2                            | 0.1            | 282.3                                       | 146.2                  | 73.9                                           | 3.1                                          | 11.6            | FEMALE                                                                                                                        |                        |
| 1. เกษตรกรรม, การป่าไม้ และกิจการประมง                                                             | 1,070.9                                   | 60.3                      | 328.6                                            | 320.7                    | 168.2                            | 101.0          | 23.6                            | -              | 31.5                                        | 26.8                   | 4.9                                            | -                                            | 2.3             | 1. Agriculture, forestry and fishing                                                                                          |                        |
| 2. การทำเหมืองแร่ และเหมืองหิน                                                                     | 1.2                                       | -                         | 0.2                                              | -                        | -                                | 0.3            | -                               | -              | 0.7                                         | -                      | -                                              | -                                            | -               | 2. Mining and quarrying                                                                                                       |                        |
| 3. การผลิต                                                                                         | 191.5                                     | 14.7                      | 39.5                                             | 52.2                     | 29.0                             | 24.6           | 5.5                             | -              | 14.0                                        | 11.0                   | 0.8                                            | -                                            | 0.2             | 3. Manufacturing                                                                                                              |                        |
| 4. ไฟฟ้า, ก๊าซ, ไอน้ำ และระบบปรับอากาศ                                                             | 2.5                                       | -                         | -                                                | 0.6                      | 0.2                              | 0.0            | -                               | -              | 1.0                                         | 0.8                    | -                                              | -                                            | -               | 4. Electricity, gas, steam and air conditioning supply                                                                        |                        |
| 5. การจัดหา, การจัดการและการบำบัดน้ำเสีย<br>ของเสีย และสิ่งปฏิกูล                                  | 1.3                                       | -                         | 0.5                                              | -                        | -                                | -              | -                               | -              | 0.2                                         | 0.6                    | -                                              | -                                            | -               | 5. Water supply; sewerage, waste management and remediation activities                                                        |                        |
| 6. การก่อสร้าง                                                                                     | 33.7                                      | 2.1                       | 9.7                                              | 11.4                     | 3.8                              | 1.5            | 1.1                             | -              | 2.6                                         | 1.3                    | -                                              | -                                            | 0.4             | 6. Construction                                                                                                               |                        |
| 7. การขายส่ง และการขายปลีก การซ่อมยานยนต์                                                          | 437.5                                     | 13.4                      | 80.8                                             | 88.6                     | 69.9                             | 60.0           | 23.4                            | -              | 50.4                                        | 45.1                   | 3.4                                            | -                                            | 2.5             | 7. Wholesale and retail trade; repair of motor vehicles and motorcycles                                                       |                        |
| 8. การขนส่ง และสถานที่เก็บสินค้า                                                                   | 8.6                                       | 0.0                       | 0.8                                              | 1.0                      | 0.4                              | 0.8            | 1.9                             | -              | 2.7                                         | 1.1                    | -                                              | -                                            | -               | 8. Transportation and storage                                                                                                 |                        |
| 9. ที่พักแรมและบริการที่พักรวม                                                                     | 283.7                                     | 5.5                       | 51.6                                             | 66.1                     | 56.5                             | 41.1           | 13.2                            | -              | 24.6                                        | 16.5                   | 3.8                                            | -                                            | 4.6             | 9. Accommodation and food service activities                                                                                  |                        |
| 10. ข้อมูลข่าวสารและการสื่อสาร                                                                     | 4.5                                       | -                         | -                                                | 0.1                      | -                                | 0.6            | -                               | -              | 1.7                                         | 2.2                    | -                                              | -                                            | -               | 10. Information and communication                                                                                             |                        |
| 11. กิจกรรมทางการเงินและการประกันภัย                                                               | 24.1                                      | -                         | 0.0                                              | 0.4                      | 0.9                              | 2.8            | 2.3                             | -              | 14.9                                        | 2.2                    | 0.4                                            | -                                            | 0.2             | 11. Financial and insurance activities                                                                                        |                        |
| 12. กิจกรรมอสังหาริมทรัพย์                                                                         | 5.2                                       | -                         | 1.6                                              | 0.6                      | 0.2                              | 0.4            | 0.1                             | -              | 2.0                                         | 0.3                    | 0.1                                            | -                                            | -               | 12. Real estate activities                                                                                                    |                        |
| 13. กิจกรรมทางวิชาชีพ, วิทยาศาสตร์ และเทคนิค                                                       | 11.6                                      | -                         | 0.6                                              | 1.7                      | 2.3                              | 0.1            | 0.5                             | -              | 4.5                                         | 1.9                    | 0.0                                            | -                                            | -               | 13. Professional, scientific and technical activities                                                                         |                        |
| 14. กิจกรรมการบริหารและการบริการสนับสนุน                                                           | 26.3                                      | -                         | 3.2                                              | 6.3                      | 1.4                              | 3.0            | 0.7                             | -              | 10.1                                        | 1.5                    | 0.1                                            | -                                            | 0.1             | 14. Administrative and support service activities                                                                             |                        |
| 15. การบริหารราชการ การป้องกันประเทศ<br>การประกันสังคม                                             | 67.3                                      | 0.1                       | 0.9                                              | 1.7                      | 3.9                              | 5.5            | 2.5                             | -              | 38.6                                        | 12.5                   | 1.7                                            | -                                            | -               | 15. Public administration and defence; compulsory social security                                                             |                        |
| 16. การศึกษา                                                                                       | 113.6                                     | 1.0                       | 0.7                                              | 1.7                      | 4.2                              | 2.8            | 0.6                             | -              | 44.2                                        | 3.2                    | 55.0                                           | -                                            | 0.3             | 16. Education                                                                                                                 |                        |
| 17. กิจกรรมด้านสุขภาพและการสังคมสงเคราะห์                                                          | 72.2                                      | 0.6                       | 2.5                                              | 2.1                      | 2.7                              | 9.4            | 1.5                             | -              | 33.6                                        | 16.5                   | 3.2                                            | -                                            | 0.4             | 17. Human health and social work activities                                                                                   |                        |
| 18. ศิลปะ, ความบันเทิง และนันทนาการ                                                                | 9.3                                       | -                         | 1.9                                              | 0.7                      | 2.8                              | 1.4            | -                               | -              | 1.5                                         | 0.5                    | 0.1                                            | -                                            | -               | 18. Arts, entertainment and recreation                                                                                        |                        |
| 19. กิจกรรมบริการด้านอื่น ๆ                                                                        | 60.3                                      | 1.3                       | 15.2                                             | 13.1                     | 12.3                             | 9.5            | 2.3                             | 0.1            | 3.4                                         | 2.7                    | 0.3                                            | -                                            | 0.3             | 19. Other service activities                                                                                                  |                        |
| 20. กิจกรรมการจ้างงานในครัวเรือนส่วนบุคคล<br>การผลิตสินค้าและบริการที่ทำขึ้นเองเพื่อใช้ในครัวเรือน | 12.0                                      | 0.7                       | 3.6                                              | 4.6                      | 1.2                              | 1.7            | -                               | -              | 0.3                                         | -                      | -                                              | -                                            | -               | 20. Activities of households as employers; undifferentiated goods and services-producing activities of households for own use |                        |
| 21. กิจกรรมขององค์กรระหว่างประเทศ                                                                  | -                                         | -                         | -                                                | -                        | -                                | -              | -                               | -              | -                                           | -                      | -                                              | -                                            | -               | 21. Activities of extraterritorial organizations and bodies                                                                   |                        |
| 22. ไม่ทราบ                                                                                        | -                                         | -                         | -                                                | -                        | -                                | -              | -                               | -              | -                                           | -                      | -                                              | -                                            | -               | 22. Unknown                                                                                                                   |                        |

I/ รวมอาชีพกระชั้นสั้น I/ Including Short Course Vocational



ตารางที่ 5 จำนวนผู้จ้างทำ จำนวนตามชั้นการศึกษาที่สำเร็จ อุตสาหกรรม พืช และเขตการปกครอง ภาคใต้ (ต่อ)

TABLE 5 EMPLOYED PERSONS BY LEVEL OF EDUCATIONAL ATTAINMENT, INDUSTRY, SEX AND AREA, SOUTHERN REGION (Contd.)

| อุตสาหกรรม<br>Industry                                                                                | รวม<br>Total | ไม่ตามเขตเทศบาล MUNICIPAL AREA             |                                                  |                          |                                            |                               |                           |                                             |                        |                                                |                                             | ไม่ทราบ<br>Others | ไม่รู้<br>Unknown | อุตสาหกรรม<br>INDUSTRY                                                                                                           |
|-------------------------------------------------------------------------------------------------------|--------------|--------------------------------------------|--------------------------------------------------|--------------------------|--------------------------------------------|-------------------------------|---------------------------|---------------------------------------------|------------------------|------------------------------------------------|---------------------------------------------|-------------------|-------------------|----------------------------------------------------------------------------------------------------------------------------------|
|                                                                                                       |              | มัธยมศึกษาตอนปลาย<br>Upper Secondary Level |                                                  |                          |                                            |                               | อุดมศึกษา<br>Higher Level |                                             |                        |                                                |                                             |                   |                   |                                                                                                                                  |
|                                                                                                       |              | ไม่มี<br>การศึกษา<br>None                  | ต่ำกว่า<br>ประถมศึกษา<br>Less than<br>Elementary | ประถมศึกษา<br>Elementary | มัธยมศึกษา<br>ตอนต้น<br>Lower<br>Secondary | สามัญ<br>General/<br>Academic | สายอาชีพ<br>Vocational    | สายวิชา-<br>การศึกษา<br>Teacher<br>Training | สายวิชาการ<br>Academic | สายวิชาชีพ<br>Higher<br>Technical<br>Education | สายวิชา-<br>การศึกษา<br>Teacher<br>Training |                   |                   |                                                                                                                                  |
| ยอดรวม                                                                                                | 1,492.2      | 43.4                                       | 211.2                                            | 248.2                    | 260.6                                      | 188.8                         | 73.3                      | 0.7                                         | 241.7                  | 121.6                                          | 40.1                                        | 0.5               | 19.1              | TOTAL                                                                                                                            |
| ชาย                                                                                                   | 781.7        | 22.7                                       | 101.8                                            | 141.5                    | 157.1                                      | 109.2                         | 47.9                      | 0.6                                         | 107.1                  | 69.7                                           | 12.8                                        | 0.3               | 11.1              | MALE                                                                                                                             |
| 1 เกษตรกรรม การป่าไม้ และการประมง                                                                     | 157.8        | 8.0                                        | 39.2                                             | 36.4                     | 30.6                                       | 23.3                          | 5.4                       | 0.2                                         | 7.9                    | 5.5                                            | 1.0                                         | 0.2               | 0.1               | 1. Agriculture, forestry and fishing                                                                                             |
| 2. การทำเหมืองแร่ และเหมืองหิน                                                                        | 4.8          | -                                          | 0.1                                              | 0.8                      | 0.4                                        | 1.3                           | -                         | -                                           | 0.4                    | 1.7                                            | -                                           | -                 | -                 | 2. Mining and quarrying                                                                                                          |
| 3. การผลิต                                                                                            | 70.6         | 3.2                                        | 7.3                                              | 15.3                     | 15.3                                       | 6.8                           | 3.5                       | -                                           | 7.9                    | 10.6                                           | 0.6                                         | 0.1               | 0.3               | 3. Manufacturing                                                                                                                 |
| 4. ไฟฟ้า ก๊าซ ไอน้ำและระบบปรับอากาศ                                                                   | 6.3          | -                                          | 0.1                                              | 0.4                      | -                                          | 0.2                           | 0.6                       | -                                           | 2.7                    | 2.2                                            | 0.1                                         | 0.0               | -                 | 4. Electricity, gas, steam and air conditioning supply                                                                           |
| 5. การจัดหา การจัดการและการบำบัดน้ำเสีย<br>ของเสีย และสิ่งปฏิกูล                                      | 0.3          | -                                          | -                                                | 0.0                      | 0.1                                        | 0.1                           | -                         | -                                           | 0.1                    | -                                              | 0.1                                         | -                 | -                 | 5. Water supply; sewerage, waste management<br>and remediation activities                                                        |
| 6. การก่อสร้าง                                                                                        | 77.0         | 3.5                                        | 13.3                                             | 21.1                     | 17.1                                       | 7.1                           | 3.2                       | -                                           | 2.2                    | 5.5                                            | 0.2                                         | -                 | 4.0               | 6. Construction                                                                                                                  |
| 7. การขนส่งและการขายปลีก การซ่อมยานยนต์                                                               | 178.7        | 4.8                                        | 16.7                                             | 32.2                     | 41.1                                       | 28.2                          | 11.2                      | 0.2                                         | 21.0                   | 18.2                                           | 2.0                                         | -                 | 3.1               | 7. Wholesale and retail trade; repair of motor vehicles and motorcycles                                                          |
| 8. การขนส่ง และสถานที่เก็บสินค้า                                                                      | 40.8         | 1.8                                        | 6.7                                              | 9.8                      | 5.5                                        | 6.6                           | 3.6                       | 0.1                                         | 2.5                    | 3.3                                            | 0.3                                         | 0.1               | 0.6               | 8. Transportation and storage                                                                                                    |
| 9. ที่พักรับและบริการด้านอาหาร                                                                        | 75.2         | 0.8                                        | 9.2                                              | 12.4                     | 18.0                                       | 14.5                          | 4.9                       | -                                           | 7.2                    | 4.7                                            | 1.7                                         | -                 | 1.8               | 9. Accommodation and food service activities                                                                                     |
| 10. ข้อมูลข่าวสารและการสื่อสาร                                                                        | 5.8          | -                                          | 0.9                                              | -                        | 0.1                                        | 0.7                           | 0.3                       | -                                           | 2.3                    | 1.2                                            | 0.3                                         | -                 | -                 | 10. Information and communication                                                                                                |
| 11. กิจกรรมทางการเงินและการประกันภัย                                                                  | 9.9          | -                                          | 0.1                                              | 0.3                      | 0.1                                        | 1.0                           | 0.5                       | -                                           | 5.8                    | 2.3                                            | -                                           | -                 | -                 | 11. Financial and insurance activities                                                                                           |
| 12. กิจกรรมอสังหาริมทรัพย์                                                                            | 1.7          | -                                          | -                                                | 0.2                      | 0.4                                        | 0.1                           | 0.0                       | -                                           | 0.7                    | 0.3                                            | -                                           | -                 | -                 | 12. Real estate activities                                                                                                       |
| 13. กิจกรรมทางวิชาชีพ วิทยาศาสตร์ และเทคนิค                                                           | 7.1          | -                                          | 0.1                                              | 0.1                      | 0.5                                        | 0.9                           | 0.4                       | -                                           | 4.9                    | 0.3                                            | 0.1                                         | -                 | -                 | 13. Professional, scientific and technical activities                                                                            |
| 14. กิจกรรมการบริหารและการบริการสนับสนุน                                                              | 13.4         | 0.1                                        | 0.9                                              | 2.2                      | 4.9                                        | 1.4                           | -                         | -                                           | 3.1                    | 0.5                                            | -                                           | -                 | 0.3               | 14. Administrative and support service activities                                                                                |
| 15. การบริหารราชการ การป้องกันประเทศ<br>การประมงน้ำจืด                                                | 71.4         | -                                          | 3.5                                              | 5.2                      | 12.8                                       | 11.0                          | 10.3                      | -                                           | 20.2                   | 7.2                                            | 1.0                                         | -                 | 0.2               | 15. Public administration and defence;<br>compulsory social security                                                             |
| 16. การศึกษา                                                                                          | 22.1         | 0.2                                        | 0.2                                              | 0.4                      | 1.3                                        | 1.1                           | 0.0                       | 0.1                                         | 9.5                    | 3.8                                            | 5.6                                         | -                 | -                 | 16. Education                                                                                                                    |
| 17. กิจกรรมด้านสุขภาพและงานสังคมสงเคราะห์                                                             | 12.4         | -                                          | 0.4                                              | 0.5                      | 0.7                                        | 1.8                           | 1.7                       | -                                           | 5.8                    | 1.4                                            | 0.1                                         | -                 | -                 | 17. Human health and social work activities                                                                                      |
| 18. ศิลปะ ความบันเทิง และนันทนาการ                                                                    | 6.0          | -                                          | 0.4                                              | 0.6                      | 1.5                                        | 1.6                           | 0.4                       | 0.1                                         | 0.7                    | 0.1                                            | -                                           | -                 | 0.5               | 18. Arts, entertainment and recreation                                                                                           |
| 19. กิจกรรมบริการด้านอื่น ๆ                                                                           | 20.2         | 0.4                                        | 2.9                                              | 3.6                      | 6.6                                        | 1.6                           | 1.8                       | -                                           | 2.4                    | 0.9                                            | -                                           | -                 | 0.1               | 19. Other service activities                                                                                                     |
| 20. กิจกรรมการจ้างงานในครัวเรือนส่วนบุคคล<br>การผลิตสินค้าและบริการที่สร้างขึ้นเองเพื่อใช้ในครัวเรือน | 0.4          | 0.0                                        | 0.2                                              | 0.0                      | 0.1                                        | -                             | -                         | -                                           | -                      | -                                              | -                                           | -                 | -                 | 20. Activities of households as employers; undifferentiated goods<br>and services-producing activities of households for own use |
| 21. กิจกรรมขององค์กรระหว่างประเทศ                                                                     | -            | -                                          | -                                                | -                        | -                                          | -                             | -                         | -                                           | -                      | -                                              | -                                           | -                 | -                 | 21. Activities of extraterritorial organizations and bodies                                                                      |
| 22. ไม่ทราบ                                                                                           | -            | -                                          | -                                                | -                        | -                                          | -                             | -                         | -                                           | -                      | -                                              | -                                           | -                 | -                 | 22. Unknown                                                                                                                      |

1/ รวมอาชีพระยะสั้น 1/ Including Short Course Vocational

ตารางที่ 5 จำนวนผู้จ้างทำ งานตามชั้นการศึกษาที่สำเร็จ อุตสาหกรรม พืช และเขตการปกครอง ภาคใต้ (ต่อ)  
TABLE 5 EMPLOYED PERSONS BY LEVEL OF EDUCATIONAL ATTAINMENT, INDUSTRY, SEX AND AREA, SOUTHERN REGION (Contd.)

| อุตสาหกรรม<br>Industry                                                                 | รวม<br>Total | ไม่<br>มีการศึกษา<br>None | ต่ำกว่า<br>ประถมศึกษา<br>Less than<br>Elementary | ประถมศึกษา<br>Elementary | มัธยมศึกษาตอนปลาย<br>Upper Secondary Level |                                                  |                          |                                            | อุดมศึกษา<br>Higher Level     |                        |                                             |                                                          | ไม่ทราบ<br>Others | อื่นๆ<br>Others | ไม่ทราบ<br>Unknown | INDUSTRY                                                                                                                      |                                             |                                                          |
|----------------------------------------------------------------------------------------|--------------|---------------------------|--------------------------------------------------|--------------------------|--------------------------------------------|--------------------------------------------------|--------------------------|--------------------------------------------|-------------------------------|------------------------|---------------------------------------------|----------------------------------------------------------|-------------------|-----------------|--------------------|-------------------------------------------------------------------------------------------------------------------------------|---------------------------------------------|----------------------------------------------------------|
|                                                                                        |              |                           |                                                  |                          | ไม่มี<br>การศึกษา<br>None                  | ต่ำกว่า<br>ประถมศึกษา<br>Less than<br>Elementary | ประถมศึกษา<br>Elementary | มัธยมศึกษา<br>ตอนต้น<br>Lower<br>Secondary | สามัญ<br>General/<br>Academic | สายอาชีพ<br>Vocational | สายวิชา-<br>การศึกษา<br>Teacher<br>Training | สายวิชา-<br>การศึกษา<br>Higher<br>Technical<br>Education |                   |                 |                    |                                                                                                                               | สายวิชา-<br>การศึกษา<br>Teacher<br>Training | สายวิชา-<br>การศึกษา<br>Higher<br>Technical<br>Education |
|                                                                                        |              |                           |                                                  |                          |                                            |                                                  |                          |                                            |                               |                        |                                             |                                                          |                   |                 |                    |                                                                                                                               |                                             |                                                          |
| หญิง                                                                                   | 667.5        | 20.7                      | 109.4                                            | 106.7                    | 103.5                                      | 79.6                                             | 25.5                     | 0.1                                        | 134.6                         | 51.9                   | 27.3                                        | 0.2                                                      | 8.0               | 0.2             | 8.0                | FEMALE                                                                                                                        |                                             |                                                          |
| 1 เกษตรกรรม การป่าไม้ และการประมง                                                      | 92.0         | 5.6                       | 26.8                                             | 22.2                     | 17.5                                       | 9.9                                              | 2.0                      | -                                          | 4.0                           | 1.9                    | 0.9                                         | 0.2                                                      | 0.9               | 0.2             | 0.9                | 1. Agriculture, forestry and fishing                                                                                          |                                             |                                                          |
| 2 การทำเหมืองแร่ และเหมืองหิน                                                          | 0.5          | -                         | 0.2                                              | -                        | -                                          | 0.3                                              | -                        | -                                          | -                             | -                      | -                                           | -                                                        | -                 | -               | -                  | 2. Mining and quarrying                                                                                                       |                                             |                                                          |
| 3 การผลิต                                                                              | 56.9         | 4.7                       | 11.1                                             | 10.9                     | 7.8                                        | 7.1                                              | 3.5                      | -                                          | 7.1                           | 4.3                    | 0.3                                         | -                                                        | 0.3               | -               | 0.2                | 3. Manufacturing                                                                                                              |                                             |                                                          |
| 4 ไฟฟ้า ก๊าซ ไอน้ำและระบบปรับอากาศ                                                     | 1.7          | -                         | -                                                | 0.3                      | 0.2                                        | 0.0                                              | -                        | -                                          | 1.0                           | 0.3                    | -                                           | -                                                        | -                 | -               | -                  | 4. Electricity, gas, steam and air conditioning supply                                                                        |                                             |                                                          |
| 5 การจัดหา น้ำ การจัดการและกรบ้ำน้ำเสีย<br>ของเสีย และสิ่งปฏิกล                        | 0.4          | -                         | 0.1                                              | -                        | -                                          | -                                                | -                        | -                                          | 0.2                           | 0.1                    | -                                           | -                                                        | -                 | -               | -                  | 5. Water supply; sewerage, waste management and remediation activities                                                        |                                             |                                                          |
| 6 การก่อสร้าง                                                                          | 9.8          | 1.3                       | 2.4                                              | 2.5                      | 1.4                                        | 0.7                                              | 0.3                      | -                                          | 0.5                           | 0.3                    | -                                           | -                                                        | -                 | -               | 0.4                | 6. Construction                                                                                                               |                                             |                                                          |
| 7 การขายส่ง และการขปลีก การซ่อมยานยนต์                                                 | 172.1        | 4.1                       | 29.8                                             | 24.4                     | 33.4                                       | 25.8                                             | 8.5                      | -                                          | 25.9                          | 16.2                   | 1.9                                         | -                                                        | 1.9               | -               | 2.2                | 7. Wholesale and retail trade; repair of motor vehicles and motorcycles                                                       |                                             |                                                          |
| 8 การขนส่ง และสถานที่เก็บสินค้า                                                        | 3.3          | 0.0                       | 0.4                                              | 0.2                      | 0.1                                        | 0.1                                              | 0.0                      | -                                          | 1.8                           | 0.7                    | -                                           | -                                                        | -                 | -               | -                  | 8. Transportation and storage                                                                                                 |                                             |                                                          |
| 9 ที่พักรวมและบริการด้านอาหาร                                                          | 139.8        | 3.1                       | 25.5                                             | 30.8                     | 28.1                                       | 19.6                                             | 5.3                      | -                                          | 13.8                          | 8.6                    | 1.5                                         | -                                                        | 1.5               | -               | 3.5                | 9. Accommodation and food service activities                                                                                  |                                             |                                                          |
| 10 ข้อมูลข่าวสารและการสื่อสาร                                                          | 2.8          | -                         | -                                                | 0.1                      | -                                          | 0.2                                              | -                        | -                                          | 0.3                           | 2.2                    | -                                           | -                                                        | -                 | -               | -                  | 10. Information and communication                                                                                             |                                             |                                                          |
| 11 กิจกรรมทางการเงินและการประกันภัย                                                    | 15.7         | -                         | 0.0                                              | 0.2                      | 0.4                                        | 2.1                                              | 0.8                      | -                                          | 10.3                          | 1.4                    | 0.4                                         | -                                                        | 0.4               | -               | -                  | 11. Financial and insurance activities                                                                                        |                                             |                                                          |
| 12 กิจกรรมก่อสร้าง วิศวกรรม และเทคนิค                                                  | 3.8          | -                         | 1.2                                              | 0.6                      | 0.2                                        | 0.4                                              | 0.1                      | -                                          | 0.9                           | 0.3                    | 0.1                                         | -                                                        | 0.1               | -               | -                  | 12. Real estate activities                                                                                                    |                                             |                                                          |
| 13 กิจกรรมทางวิชาชีพ วิทยาศาสตร์ และเทคนิค                                             | 3.8          | -                         | -                                                | -                        | 0.4                                        | 0.1                                              | 0.5                      | -                                          | 1.9                           | 0.9                    | 0.0                                         | -                                                        | 0.0               | -               | -                  | 13. Professional, scientific and technical activities                                                                         |                                             |                                                          |
| 14 กิจกรรมการบริหารและการบริการสนับสนุน                                                | 12.8         | -                         | 1.6                                              | 1.6                      | 0.6                                        | 1.0                                              | 0.7                      | -                                          | 5.7                           | 1.5                    | 0.1                                         | -                                                        | 0.1               | -               | 0.1                | 14. Administrative and support service activities                                                                             |                                             |                                                          |
| 15 การบริหารราชการ การป้องกันประเทศ<br>การป้องกันสังคม                                 | 27.4         | 0.1                       | 0.7                                              | 1.1                      | 1.0                                        | 1.0                                              | 1.4                      | -                                          | 18.0                          | 3.6                    | 0.6                                         | -                                                        | 0.6               | -               | -                  | 15. Public administration and defence; compulsory social security                                                             |                                             |                                                          |
| 16 การศึกษา                                                                            | 45.4         | 0.2                       | 0.3                                              | 0.8                      | 1.0                                        | 1.0                                              | 0.4                      | -                                          | 19.7                          | 1.4                    | 20.4                                        | -                                                        | 20.4              | -               | 0.2                | 16. Education                                                                                                                 |                                             |                                                          |
| 17 กิจกรรมด้านสุขภาพและงานสังคมสงเคราะห์                                               | 36.2         | 0.6                       | 0.9                                              | 0.9                      | 0.8                                        | 3.5                                              | 0.9                      | -                                          | 20.8                          | 7.2                    | 0.7                                         | -                                                        | 0.7               | -               | -                  | 17. Human health and social work activities                                                                                   |                                             |                                                          |
| 18 ศิลปะ ความบันเทิง และนันทนาการ                                                      | 5.4          | -                         | 0.8                                              | 0.2                      | 2.5                                        | 0.6                                              | -                        | -                                          | 0.8                           | 0.1                    | 0.1                                         | -                                                        | 0.1               | -               | 0.4                | 18. Arts, entertainment and recreation                                                                                        |                                             |                                                          |
| 19 กิจกรรมบริการด้านอื่น ๆ                                                             | 32.8         | 0.8                       | 5.9                                              | 8.3                      | 7.5                                        | 5.5                                              | 1.2                      | 0.1                                        | 2.0                           | 1.2                    | 0.3                                         | -                                                        | 0.3               | -               | -                  | 19. Other service activities                                                                                                  |                                             |                                                          |
| 20 กิจกรรมการจ้างงานไม่ระบุหมวด<br>การผลิตสินค้าและบริการที่ขึ้นเองเพื่อใช้ในครัวเรือน | 5.2          | 0.3                       | 1.8                                              | 1.8                      | 0.7                                        | 0.6                                              | -                        | -                                          | -                             | -                      | -                                           | -                                                        | -                 | -               | -                  | 20. Activities of households as employers; undifferentiated goods and services-producing activities of households for own use |                                             |                                                          |
| 21 กิจกรรมขององค์กรระหว่างประเทศ                                                       | -            | -                         | -                                                | -                        | -                                          | -                                                | -                        | -                                          | -                             | -                      | -                                           | -                                                        | -                 | -               | -                  | 21. Activities of extraterritorial organizations and bodies                                                                   |                                             |                                                          |
| 22 ไม่ทราบ                                                                             | -            | -                         | -                                                | -                        | -                                          | -                                                | -                        | -                                          | -                             | -                      | -                                           | -                                                        | -                 | -               | -                  | 22. Unknown                                                                                                                   |                                             |                                                          |

รวมอาชีพระยะสั้น / Including Short Course Vocational

ตารางที่ 5 จำนวนผู้มีงานทำ จำแนกตามชั้นการศึกษาที่สำเร็จ อุตสาหกรรม เพศ และเขตการปกครอง ภาคใต้ (ต่อ)  
TABLE 5 EMPLOYED PERSONS BY LEVEL OF EDUCATIONAL ATTAINMENT, INDUSTRY, SEX AND AREA, SOUTHERN REGION (Contd.)

หน่วยเป็นพัน : In Thousands

| อุตสาหกรรม<br>Industry                                                                        | รวม<br>Total   | ไม่มี<br>การศึกษา<br>None | ต่ำกว่า<br>ประถมศึกษา<br>Less than<br>Elementary | ประถมศึกษา<br>Elementary | ประถมศึกษา<br>ตอนต้น<br>Lower<br>Secondary | มัธยมศึกษาตอนปลาย<br>Upper Secondary Level |                                  |                                              |                         | อุดมศึกษา<br>Higher Level                       |                                              | อื่นๆ<br>Others | ไม่ทราบ<br>Unknown | INDUSTRY                                                                                                                      |
|-----------------------------------------------------------------------------------------------|----------------|---------------------------|--------------------------------------------------|--------------------------|--------------------------------------------|--------------------------------------------|----------------------------------|----------------------------------------------|-------------------------|-------------------------------------------------|----------------------------------------------|-----------------|--------------------|-------------------------------------------------------------------------------------------------------------------------------|
|                                                                                               |                |                           |                                                  |                          |                                            | สายสามัญ<br>General/<br>Academic           | สายอาชีพ-<br>ศึกษา<br>Vocational | สาขาวิชา-<br>การศึกษา<br>Teacher<br>Training | สาขาวิชาการ<br>Academic | สาขาวิชาชีพ<br>Higher<br>Technical<br>Education | สาขาวิชา-<br>การศึกษา<br>Teacher<br>Training |                 |                    |                                                                                                                               |
|                                                                                               |                |                           |                                                  |                          |                                            |                                            |                                  |                                              |                         |                                                 |                                              |                 |                    |                                                                                                                               |
| <b>อุตสาหกรรม</b>                                                                             | <b>4,023.9</b> | <b>164.5</b>              | <b>894.5</b>                                     | <b>1,140.3</b>           | <b>686.4</b>                               | <b>470.2</b>                               | <b>130.8</b>                     | <b>0.7</b>                                   | <b>250.5</b>            | <b>197.7</b>                                    | <b>74.2</b>                                  | <b>4.8</b>      | <b>9.3</b>         | <b>TOTAL</b>                                                                                                                  |
| <b>ชาย</b>                                                                                    | <b>2,254.1</b> | <b>85.6</b>               | <b>462.2</b>                                     | <b>673.4</b>             | <b>430.4</b>                               | <b>283.4</b>                               | <b>77.1</b>                      | <b>0.7</b>                                   | <b>102.8</b>            | <b>103.4</b>                                    | <b>27.7</b>                                  | <b>1.9</b>      | <b>5.7</b>         | <b>MALE</b>                                                                                                                   |
| 1 เกษตรกรรม การป่าไม้ และการประมง                                                             | 1,331.6        | 62.8                      | 330.2                                            | 422.3                    | 250.3                                      | 157.3                                      | 28.0                             | 0.4                                          | 35.0                    | 36.8                                            | 3.8                                          | 1.9             | 2.7                | 1. Agriculture, forestry and fishing                                                                                          |
| 2. การทำเหมืองแร่ และเหมืองหิน                                                                | 4.3            | -                         | 0.7                                              | 1.5                      | -                                          | -                                          | 0.2                              | -                                            | 0.8                     | 1.1                                             | -                                            | -               | -                  | 2. Mining and quarrying                                                                                                       |
| 3. การผลิต                                                                                    | 115.9          | 10.5                      | 15.8                                             | 30.8                     | 24.7                                       | 14.4                                       | 8.1                              | -                                            | 5.8                     | 5.3                                             | 0.4                                          | -               | 0.2                | 3. Manufacturing                                                                                                              |
| 4. ไฟฟ้า ก๊าซ ไอน้ำ และระบบปรับอากาศ                                                          | 6.7            | 0.6                       | -                                                | 1.0                      | 0.3                                        | 0.8                                        | 0.4                              | -                                            | 1.0                     | 2.3                                             | 0.3                                          | -               | -                  | 4. Electricity, gas, steam and air conditioning supply                                                                        |
| 5. การจัดการน้ำ การจัดการและการบำบัดน้ำเสีย ของเสีย และสิ่งปฏิกูล                             | 1.0            | -                         | -                                                | -                        | 0.4                                        | -                                          | -                                | -                                            | -                       | 0.6                                             | -                                            | -               | -                  | 5. Water supply; sewerage, waste management and remediation activities                                                        |
| 6. การก่อสร้าง                                                                                | 224.2          | 4.2                       | 40.8                                             | 93.4                     | 45.3                                       | 26.1                                       | 5.9                              | -                                            | 2.0                     | 5.8                                             | 0.5                                          | -               | 0.4                | 6. Construction                                                                                                               |
| 7. การขายส่ง และการขายปลีก การซ่อมยานยนต์                                                     | 256.8          | 4.0                       | 36.6                                             | 66.6                     | 57.5                                       | 36.7                                       | 13.9                             | 0.3                                          | 14.9                    | 23.5                                            | 2.4                                          | -               | 0.4                | 7. Wholesale and retail trade; repair of motor vehicles and motorcycles                                                       |
| 8. การขนส่ง และสถานที่เก็บสินค้า                                                              | 45.8           | 0.4                       | 11.8                                             | 10.3                     | 9.6                                        | 8.0                                        | 3.8                              | -                                            | 0.6                     | 1.1                                             | -                                            | -               | 0.3                | 8. Transportation and storage                                                                                                 |
| 9. ที่พักแรมและบริการด้านอาหาร                                                                | 55.8           | 1.7                       | 7.0                                              | 11.9                     | 16.8                                       | 8.4                                        | 5.1                              | -                                            | 1.0                     | 3.0                                             | 0.1                                          | -               | 0.8                | 9. Accommodation and food service activities                                                                                  |
| 10. ข้อมูลข่าวสารและการสื่อสาร                                                                | 4.0            | -                         | -                                                | 0.9                      | 1.1                                        | 1.1                                        | -                                | -                                            | 1.3                     | 0.8                                             | -                                            | -               | -                  | 10. Information and communication                                                                                             |
| 11. กิจกรรมทางการเงินและการประกันภัย                                                          | 5.1            | -                         | -                                                | 0.6                      | 0.6                                        | 0.2                                        | 0.2                              | -                                            | 1.4                     | 2.5                                             | -                                            | -               | 0.1                | 11. Financial and insurance activities                                                                                        |
| 12. กิจกรรมอสังหาริมทรัพย์                                                                    | 0.6            | -                         | -                                                | 0.1                      | 0.5                                        | -                                          | -                                | -                                            | -                       | -                                               | -                                            | -               | -                  | 12. Real estate activities                                                                                                    |
| 13. กิจกรรมทางวิชาชีพ วิทยาศาสตร์ และเทคนิค                                                   | 6.3            | 0.4                       | 0.3                                              | 3.4                      | -                                          | 0.3                                        | -                                | -                                            | 1.0                     | 1.0                                             | -                                            | -               | -                  | 13. Professional, scientific and technical activities                                                                         |
| 14. กิจกรรมการบริหารและการบริการสนับสนุน                                                      | 15.2           | -                         | 2.4                                              | 1.9                      | 3.4                                        | 2.4                                        | 1.4                              | -                                            | 0.9                     | 2.7                                             | -                                            | -               | 0.1                | 14. Administrative and support service activities                                                                             |
| 15. การบริหารราชการ การป้องกันประเทศ การประจักษ์สังคม                                         | 88.9           | 0.3                       | 8.2                                              | 10.8                     | 11.9                                       | 19.0                                       | 6.7                              | -                                            | 21.2                    | 10.2                                            | 0.4                                          | -               | 0.1                | 15. Public administration and defence, compulsory social security                                                             |
| 16. การศึกษา                                                                                  | 45.7           | -                         | 2.5                                              | 4.2                      | 3.9                                        | 3.7                                        | 0.8                              | -                                            | 9.8                     | 2.4                                             | 18.0                                         | -               | 0.4                | 16. Education                                                                                                                 |
| 17. กิจกรรมด้านสุขภาพและงานสังคมสงเคราะห์                                                     | 16.6           | -                         | 1.1                                              | 1.2                      | 3.6                                        | 1.7                                        | -                                | -                                            | 5.4                     | 3.2                                             | 0.4                                          | -               | -                  | 17. Human health and social work activities                                                                                   |
| 18. ศิลปะ วัฒนธรรมบันเทิง และนันทนาการ                                                        | 8.3            | 0.3                       | 1.8                                              | 2.2                      | 0.1                                        | 2.2                                        | 0.1                              | -                                            | 0.5                     | 0.1                                             | 1.1                                          | -               | 0.1                | 18. Arts, entertainment and recreation                                                                                        |
| 19. กิจกรรมบริการด้านอื่น ๆ                                                                   | 19.3           | 0.5                       | 3.1                                              | 9.9                      | 0.8                                        | 1.0                                        | 2.5                              | -                                            | 0.4                     | 1.0                                             | 0.1                                          | -               | -                  | 19. Other service activities                                                                                                  |
| 20. กิจกรรมการจ้างงานในครัวเรือนส่วนบุคคล การผลิตสินค้าและบริการที่ขึ้นเองเพื่อใช้ในครัวเรือน | 2.1            | -                         | -                                                | 2.0                      | -                                          | 0.1                                        | -                                | -                                            | -                       | -                                               | -                                            | -               | -                  | 20. Activities of households as employers; undifferentiated goods and services-producing activities of households for own use |
| 21. กิจกรรมขององค์การระหว่างประเทศ                                                            | -              | -                         | -                                                | -                        | -                                          | -                                          | -                                | -                                            | -                       | -                                               | -                                            | -               | -                  | 21. Activities of extraterritorial organizations and bodies                                                                   |
| 22. ไม่ทราบ                                                                                   | -              | -                         | -                                                | -                        | -                                          | -                                          | -                                | -                                            | -                       | -                                               | -                                            | -               | -                  | 22. Unknown                                                                                                                   |

∕ รวมอาชีพระยะสั้น ∕ Including Short Course Vocational

ตารางที่ 5 จำนวนผู้มีงานทำ จำแนกตามชั้นการศึกษาที่สำเร็จ อุตสาหกรรม เพศ และเขตการปกครอง ภาคใต้ (ต่อ)

TABLE 5 EMPLOYED PERSONS BY LEVEL OF EDUCATIONAL ATTAINMENT, INDUSTRY, SEX AND AREA, SOUTHERN REGION (Contd.)

ไตรมาสที่ 2/2556 : Quarter-2/2013

เขตเทศบาล NON-MUNICIPAL AREA

หน่วยเป็นพัน : In Thousands

| อุตสาหกรรม                                                                                 | รวม            | ไม่มีการศึกษา | ต่ำกว่าประถมศึกษา | ประถมศึกษา   | ประถมศึกษาตอนต้น | มัธยมศึกษาตอนปลาย |                 |                       |              | อุดมศึกษา        |             | อื่นๆ      | ไม่ทราบ    | INDUSTRY                                                                                                                      |
|--------------------------------------------------------------------------------------------|----------------|---------------|-------------------|--------------|------------------|-------------------|-----------------|-----------------------|--------------|------------------|-------------|------------|------------|-------------------------------------------------------------------------------------------------------------------------------|
|                                                                                            |                |               |                   |              |                  | Elementary        | Lower Secondary | Upper Secondary Level |              | Higher Level     |             |            |            |                                                                                                                               |
|                                                                                            |                |               |                   |              |                  |                   |                 | General/Academic      | Vocational   | Teacher Training | Academic    |            |            |                                                                                                                               |
| <b>หญิง</b>                                                                                | <b>1,769.7</b> | <b>78.9</b>   | <b>432.3</b>      | <b>466.9</b> | <b>256.1</b>     | <b>186.8</b>      | <b>53.7</b>     | -                     | <b>147.7</b> | <b>94.3</b>      | <b>46.6</b> | <b>2.9</b> | <b>3.7</b> | <b>FEMALE</b>                                                                                                                 |
| 1 เกษตรกรรม การป่าไม้ และการประมง                                                          | 978.9          | 54.7          | 301.8             | 298.5        | 150.7            | 91.1              | 21.5            | -                     | 27.6         | 24.9             | 3.9         | 2.9        | 1.4        | 1. Agriculture, forestry and fishing                                                                                          |
| 2 การทำเหมืองแร่ และเหมืองหิน                                                              | 0.7            | -             | -                 | -            | -                | -                 | -               | -                     | 0.7          | -                | -           | -          | -          | 2. Mining and quarrying                                                                                                       |
| 3 การผลิต                                                                                  | 134.6          | 10.1          | 28.4              | 41.3         | 21.2             | 17.5              | 2.0             | -                     | 6.9          | 6.7              | 0.5         | -          | -          | 3. Manufacturing                                                                                                              |
| 4 ไฟฟ้า ก๊าซ ไอน้ำและระบบปรับอากาศ                                                         | 0.8            | -             | -                 | 0.3          | -                | -                 | -               | -                     | -            | 0.5              | -           | -          | -          | 4. Electricity, gas, steam and air conditioning supply                                                                        |
| 5 การจัดการน้ำ การจัดการและการบำบัดน้ำเสียของเสีย และสิ่งปฏิกูล                            | 1.0            | -             | 0.5               | -            | -                | -                 | -               | -                     | -            | 0.5              | -           | -          | -          | 5. Water supply; sewerage, waste management and remediation activities                                                        |
| 6 การก่อสร้าง                                                                              | 24.0           | 0.8           | 7.3               | 8.9          | 2.4              | 0.8               | 0.8             | -                     | 2.1          | 0.9              | -           | -          | -          | 6. Construction                                                                                                               |
| 7 การขายส่ง และการขายปลีก การซ่อมยานยนต์                                                   | 265.4          | 9.3           | 50.9              | 64.3         | 36.6             | 34.2              | 14.9            | -                     | 24.5         | 29.0             | 1.5         | -          | 0.4        | 7. Wholesale and retail trade; repair of motor vehicles and motorcycles                                                       |
| 8 การขนส่ง และสถานที่เก็บสินค้า                                                            | 5.2            | -             | 0.4               | 0.8          | 0.2              | 0.7               | 1.9             | -                     | 0.9          | 0.4              | -           | -          | -          | 8. Transportation and storage                                                                                                 |
| 9 ที่พักแรมและบริการด้านอาหาร                                                              | 143.9          | 2.4           | 26.2              | 35.3         | 28.4             | 21.5              | 8.0             | -                     | 10.9         | 7.9              | 2.3         | -          | 1.1        | 9. Accommodation and food service activities                                                                                  |
| 10 ข้อมูลข่าวสารและการสื่อสาร                                                              | 1.8            | -             | -                 | -            | -                | 0.4               | -               | -                     | 1.4          | -                | -           | -          | -          | 10. Information and communication                                                                                             |
| 11 กิจกรรมทางการเงินและการประกันภัย                                                        | 8.4            | -             | -                 | 0.2          | 0.5              | 0.7               | 1.5             | -                     | 4.6          | 0.8              | -           | -          | 0.2        | 11. Financial and insurance activities                                                                                        |
| 12 กิจกรรมอสังหาริมทรัพย์                                                                  | 1.4            | -             | 0.4               | -            | -                | -                 | -               | -                     | 1.1          | -                | -           | -          | -          | 12. Real estate activities                                                                                                    |
| 13 กิจกรรมทางวิชาชีพ วิทยาศาสตร์ และเทคนิค                                                 | 7.8            | -             | 0.6               | 1.7          | 1.9              | -                 | -               | -                     | 2.6          | 1.0              | -           | -          | -          | 13. Professional, scientific and technical activities                                                                         |
| 14 กิจกรรมการบริหารและการบริการสนับสนุน                                                    | 13.5           | -             | 1.7               | 4.7          | 0.8              | 2.0               | -               | -                     | 4.4          | -                | -           | -          | -          | 14. Administrative and support service activities                                                                             |
| 15 การบริหารราชการ การป้องกันประเทศ การประมง                                               | 39.9           | -             | 0.2               | 0.7          | 2.9              | 4.5               | 1.2             | -                     | 20.5         | 8.9              | 1.1         | -          | -          | 15. Public administration and defence; compulsory social security                                                             |
| 16 การศึกษา                                                                                | 68.2           | 0.9           | 0.3               | 0.9          | 3.1              | 1.7               | 0.2             | -                     | 24.5         | 1.8              | 34.6        | -          | 0.1        | 16. Education                                                                                                                 |
| 17 กิจกรรมด้านสุขภาพและงานสังคมสงเคราะห์                                                   | 36.1           | -             | 1.6               | 1.2          | 1.9              | 5.9               | 0.7             | -                     | 12.8         | 9.3              | 2.6         | -          | 0.4        | 17. Human health and social work activities                                                                                   |
| 18 ศิลปะ ความบันเทิง และันทนาการ                                                           | 3.9            | -             | 1.2               | 0.6          | 0.3              | 0.8               | -               | -                     | 0.8          | 0.4              | -           | -          | -          | 18. Arts, entertainment and recreation                                                                                        |
| 19 กิจกรรมบริการด้านอื่น ๆ                                                                 | 27.5           | 0.5           | 9.3               | 4.8          | 4.7              | 4.0               | 1.0             | -                     | 1.4          | 1.5              | -           | -          | 0.3        | 19. Other service activities                                                                                                  |
| 20 กิจกรรมการทำงานในครัวเรือนส่วนบุคคล การผลิตสินค้าและบริการที่ขึ้นเองเพื่อใช้ในครัวเรือน | 6.8            | 0.3           | 1.8               | 2.8          | 0.5              | 1.1               | -               | -                     | 0.3          | -                | -           | -          | -          | 20. Activities of households as employers; undifferentiated goods and services-producing activities of households for own use |
| 21 กิจกรรมขององค์กรระหว่างประเทศ                                                           | -              | -             | -                 | -            | -                | -                 | -               | -                     | -            | -                | -           | -          | -          | 21. Activities of extraterritorial organizations and bodies                                                                   |
| 22 ไม่ทราบ                                                                                 | -              | -             | -                 | -            | -                | -                 | -               | -                     | -            | -                | -           | -          | -          | 22. Unknown                                                                                                                   |

√/ รวมอาชีพระยะสั้น √/ Including Short Course Vocational

ตารางที่ 6 จำนวนผู้มีงานทำ จำแนกตามสถานภาพทำงาน อาชีพ ภาคใต้

TABLE 6 EMPLOYED PERSONS BY WORK STATUS, OCCUPATION , SOUTHERN REGION

ไตรมาสที่ 2/2556 : Quarter 2/2013

หน่วยเป็นพัน : In Thousands

| อาชีพ                                                              | สถานภาพการทำงาน Work Status |               |              |              |                   |             |         |          |                     |                  | TOTAL | OCCUPATION |                                                      |
|--------------------------------------------------------------------|-----------------------------|---------------|--------------|--------------|-------------------|-------------|---------|----------|---------------------|------------------|-------|------------|------------------------------------------------------|
|                                                                    | นายจ้าง                     | ลูกจ้างรัฐบาล | ลูกจ้างเอกชน | ทำงานส่วนตัว | ชวยธุรกิจครอบครัว | การรวมกลุ่ม | รวม     | Employer | Government Employee | Private Employee |       |            | Own Account Worker                                   |
| ยอดรวม                                                             | 189.7                       | 498.7         | 1,761.8      | 1,838.6      | 1,181.6           | 2.6         | 5,473.1 |          |                     |                  |       |            |                                                      |
| 1. ผู้บัญญัติกฎหมาย                                                | 45.6                        | 42.7          | 18.3         | 4.3          | 1.6               | 0.1         | 112.5   |          |                     |                  |       |            | 1. Legislators, senior officials and managers        |
| และผู้จัดการ                                                       | 1.9                         | 177.2         | 53.7         | 6.7          | 1.0               | -           | 240.5   |          |                     |                  |       |            | 2. Professionals                                     |
| 2. ผู้ประกอบวิชาชีพด้านต่างๆ                                       | 1.2                         | 50.3          | 67.4         | 12.9         | 6.2               | 0.2         | 138.2   |          |                     |                  |       |            | 3. Technicians and associate professionals           |
| 3. ผู้ประกอบวิชาชีพด้านเทคนิคสาขาต่างๆ                             | 0.7                         | 73.1          | 81.3         | 6.9          | 10.5              | 0.2         | 172.8   |          |                     |                  |       |            | 4. Clerks                                            |
| และอาชีพที่เกี่ยวข้อง                                              | 32.1                        | 77.9          | 243.6        | 491.8        | 270.8             | 0.0         | 1,116.2 |          |                     |                  |       |            | 5. Service workers and shop and market sales workers |
| 4. เสมียน                                                          | 67.6                        | 8.5           | 474.6        | 1,075.3      | 806.3             | 0.2         | 2,432.5 |          |                     |                  |       |            | 6. Skilled agricultural and fishery workers          |
| 5. พนักงานบริการและพนักงานในร้านค้าและตลาด                         | 37.2                        | 15.6          | 329.9        | 137.9        | 42.2              | 1.6         | 564.4   |          |                     |                  |       |            | 7. Craft and related trades workers                  |
| 6. ผู้ปฏิบัติงานที่มีฝีมือในด้านการเกษตรและการประมง                | 1.2                         | 20.8          | 104.3        | 59.5         | 4.4               | -           | 190.2   |          |                     |                  |       |            | 8. Plant and machine operators and assemblers        |
| 7. ผู้ปฏิบัติงานด้านความสามารถทางฝีมือและธุรกิจการค้าที่เกี่ยวข้อง | 2.3                         | 32.5          | 388.7        | 43.5         | 38.7              | 0.2         | 505.8   |          |                     |                  |       |            | 9. Elementary occupations                            |
| 8. ผู้ปฏิบัติการโรงงานและเครื่องจักรและผู้ปฏิบัติงานด้านการประกอบ  | -                           | -             | -            | -            | -                 | -           | -       |          |                     |                  |       |            | 10. Workers not classifiable by occupation           |
| 9. อาชีพขั้นพื้นฐานต่างๆ ในด้านการขายและการให้บริการ               | -                           | -             | -            | -            | -                 | -           | -       |          |                     |                  |       |            |                                                      |

ตารางที่ 6 จำนวนผู้มีงานทำ จำแนกตามสถานภาพทำงาน อาชีพ และเพศ ภาคใต้  
TABLE 6 EMPLOYED PERSONS BY WORK STATUS, OCCUPATION AND SEX, SOUTHERN REGION

ไตรมาสที่ 2/2556 : Quarter 2/2013 หน่วยเป็นพัน : In Thousands

| อาชีพ                                                               | สถานภาพการทำงาน Work Status |                                         |                                     |                                       |                                                   |         |       | การรวมกลุ่ม<br>Members of<br>Producers'<br>Cooperatives | OCCUPATION |
|---------------------------------------------------------------------|-----------------------------|-----------------------------------------|-------------------------------------|---------------------------------------|---------------------------------------------------|---------|-------|---------------------------------------------------------|------------|
|                                                                     | นายจ้าง<br>Employer         | ลูกจ้างรัฐบาล<br>Government<br>Employee | ลูกจ้างเอกชน<br>Private<br>Employee | ทำงานส่วนตัว<br>Own Account<br>Worker | ช่วยธุรกิจ<br>ครอบครัว<br>Unpaid Family<br>Worker | รวม     | Total |                                                         |            |
| ชาย                                                                 | 144.7                       | 266.4                                   | 1,048.6                             | 1,134.7                               | 440.0                                             | 3,035.9 | 1.5   | MALE                                                    |            |
| 1. ผู้บัญญัติกฎหมาย ข้าราชการระดับอาวุโส และผู้จัดการ               | 36.4                        | 33.0                                    | 9.5                                 | 3.1                                   | 0.3                                               | 82.2    | -     | 1. Legislators, senior officials and managers           |            |
| 2. ผู้ประกอบวิชาชีพด้านต่างๆ                                        | 1.1                         | 57.3                                    | 25.4                                | 4.6                                   | 0.1                                               | 88.4    | -     | 2. Professionals                                        |            |
| 3. ผู้ประกอบวิชาชีพด้านเทคนิคสาขาต่างๆ และอาชีพที่เกี่ยวข้อง        | 0.9                         | 26.7                                    | 31.3                                | 8.6                                   | 1.0                                               | 68.7    | 0.2   | 3. Technicians and associate professionals              |            |
| 4. เสมียน                                                           | 0.1                         | 25.1                                    | 21.8                                | 3.3                                   | 2.6                                               | 53.0    | -     | 4. Clerks                                               |            |
| 5. พนักงานบริการและพนักงานในร้านค้า และตลาด                         | 21.9                        | 63.2                                    | 90.0                                | 170.5                                 | 99.8                                              | 445.5   | 0.0   | 5. Service workers and shop and market sales workers    |            |
| 6. ผู้ปฏิบัติงานที่มีฝีมือในด้านเกษตร และการประมง                   | 46.6                        | 6.2                                     | 277.6                               | 785.2                                 | 295.3                                             | 1,411.1 | 0.2   | 6. Skilled agricultural and fishery workers             |            |
| 7. ผู้ปฏิบัติงานด้านความสามารถทางฝีมือ และธุรกิจการค้าที่เกี่ยวข้อง | 35.5                        | 15.1                                    | 283.3                               | 83.5                                  | 19.5                                              | 437.9   | 1.0   | 7. Craft and related trades workers                     |            |
| 8. ผู้ปฏิบัติการโรงงานและเครื่องจักร และผู้ปฏิบัติงานด้านการประกอบ  | 1.2                         | 20.7                                    | 94.3                                | 56.6                                  | 2.1                                               | 174.9   | -     | 8. Plant and machine operators and assemblers           |            |
| 9. อาชีพขั้นพื้นฐานต่างๆ ในด้านการขาย และการให้บริการ               | 1.0                         | 19.3                                    | 215.4                               | 19.4                                  | 19.4                                              | 274.4   | -     | 9. Elementary occupations                               |            |
| 10. คนงานซึ่งมิได้จำแนกไว้ในหมวดอื่น                                | -                           | -                                       | -                                   | -                                     | -                                                 | -       | -     | 10. Workers not classifiable by occupation              |            |
| หญิง                                                                | 45.0                        | 232.3                                   | 713.2                               | 703.9                                 | 741.6                                             | 2,437.2 | 1.2   | TOTAL                                                   |            |
| 1. ผู้บัญญัติกฎหมาย ข้าราชการระดับอาวุโส และผู้จัดการ               | 9.2                         | 9.8                                     | 8.8                                 | 1.2                                   | 1.3                                               | 30.3    | 0.1   | 1. Legislators, senior officials and managers           |            |
| 2. ผู้ประกอบวิชาชีพด้านต่างๆ                                        | 0.9                         | 119.9                                   | 28.3                                | 2.1                                   | 0.9                                               | 152.1   | -     | 2. Professionals                                        |            |
| 3. ผู้ประกอบวิชาชีพด้านเทคนิคสาขาต่างๆ และอาชีพที่เกี่ยวข้อง        | 0.3                         | 23.6                                    | 36.1                                | 4.3                                   | 5.3                                               | 69.6    | -     | 3. Technicians and associate professionals              |            |
| 4. เสมียน                                                           | 0.5                         | 48.0                                    | 59.5                                | 3.6                                   | 8.0                                               | 119.8   | 0.2   | 4. Clerks                                               |            |
| 5. พนักงานบริการและพนักงานในร้านค้า และตลาด                         | 10.1                        | 14.8                                    | 153.6                               | 321.3                                 | 170.9                                             | 670.7   | -     | 5. Service workers and shop and market sales workers    |            |
| 6. ผู้ปฏิบัติงานที่มีฝีมือในด้านเกษตร และการประมง                   | 21.0                        | 2.3                                     | 197.0                               | 290.2                                 | 510.9                                             | 1,021.5 | -     | 6. Skilled agricultural and fishery workers             |            |
| 7. ผู้ปฏิบัติงานด้านความสามารถทางฝีมือ และธุรกิจการค้าที่เกี่ยวข้อง | 1.6                         | 0.6                                     | 46.6                                | 54.3                                  | 22.7                                              | 126.4   | 0.6   | 7. Craft and related trades workers                     |            |
| 8. ผู้ปฏิบัติการโรงงานและเครื่องจักร และผู้ปฏิบัติงานด้านการประกอบ  | -                           | 0.1                                     | 10.1                                | 2.9                                   | 2.3                                               | 15.4    | -     | 8. Plant and machine operators and assemblers           |            |
| 9. อาชีพขั้นพื้นฐานต่างๆ ในด้านการขาย และการให้บริการ               | 1.3                         | 13.2                                    | 173.3                               | 24.1                                  | 19.3                                              | 231.4   | 0.2   | 9. Elementary occupations                               |            |
| 10. คนงานซึ่งมิได้จำแนกไว้ในหมวดอื่น                                | -                           | -                                       | -                                   | -                                     | -                                                 | -       | -     | 10. Workers not classifiable by occupation              |            |

ตารางที่ 6 จำนวนผู้มีงานทำ จำแนกตามสถานภาพทำงาน อาชีพ เพศ และเขตการปกครอง ภาคใต้ (ต่อ)  
TABLE 6 EMPLOYED PERSONS BY WORK STATUS, OCCUPATION, SEX AND AREA, SOUTHERN REGION (Contd.)

ไตรมาสที่ 2/2556 : Quarter 2/2013

ในเขตเทศบาล MUNICIPAL AREA

หน่วยเป็นพัน : In Thousands

| อาชีพ                                                               | สถานภาพการทำงาน Work Status |          |                     |                  |                    |                      |                                    | OCCUPATION                                           |
|---------------------------------------------------------------------|-----------------------------|----------|---------------------|------------------|--------------------|----------------------|------------------------------------|------------------------------------------------------|
|                                                                     | รวม                         | นายจ้าง  | ลูกจ้างรัฐบาล       | ลูกจ้างเอกชน     | ทำงานส่วนตัว       | ช่วยธุรกิจครอบครัว   | การรวมกลุ่ม                        |                                                      |
|                                                                     | Total                       | Employer | Government Employee | Private Employee | Own Account Worker | Unpaid Family Worker | Members of Producers' Cooperatives |                                                      |
| <b>ยอดรวม</b>                                                       | 1,449.2                     | 70.2     | 214.1               | 519.1            | 416.4              | 228.8                | 0.7                                | TOTAL                                                |
| <b>ชาย</b>                                                          | 781.7                       | 52.6     | 113.7               | 297.2            | 234.4              | 83.6                 | 0.2                                | MALE                                                 |
| 1. ผู้บัญญัติกฎหมาย ข้าราชการระดับอาวุโส และผู้จัดการ               | 35.2                        | 17.7     | 8.4                 | 6.7              | 2.1                | 0.3                  | -                                  | 1. Legislators, senior officials and managers        |
| 2. ผู้ประกอบวิชาชีพด้านต่างๆ                                        | 36.2                        | 0.6      | 23.7                | 9.9              | 1.9                | 0.1                  | -                                  | 2. Professionals                                     |
| 3. ผู้ประกอบวิชาชีพด้านเทคนิคสาขาต่างๆ และอาชีพที่เกี่ยวข้อง        | 39.0                        | 0.8      | 12.9                | 19.7             | 5.1                | 0.5                  | -                                  | 3. Technicians and associate professionals           |
| 4. เสมียน                                                           | 30.2                        | 0.1      | 12.2                | 13.0             | 2.3                | 2.6                  | -                                  | 4. Clerks                                            |
| 5. พนักงานบริการและพนักงานในร้านค้า และตลาด                         | 207.3                       | 10.3     | 29.6                | 43.5             | 82.1               | 41.9                 | 0.0                                | 5. Service workers and shop and market sales workers |
| 6. ผู้ปฏิบัติงานที่มีฝีมือด้านการเกษตร และการประมง                  | 148.2                       | 12.1     | 1.8                 | 30.3             | 76.8               | 27.0                 | 0.2                                | 6. Skilled agricultural and fishery workers          |
| 7. ผู้ปฏิบัติงานด้านความสามารถทางฝีมือ และธุรกิจการค้าที่เกี่ยวข้อง | 148.9                       | 10.4     | 8.3                 | 88.7             | 34.1               | 7.5                  | -                                  | 7. Craft and related trades workers                  |
| 8. ผู้ปฏิบัติการโรงงานและเครื่องจักร และผู้ปฏิบัติงานด้านการประกอบ  | 69.3                        | 0.5      | 9.5                 | 34.0             | 24.5               | 0.8                  | -                                  | 8. Plant and machine operators and assemblers        |
| 9. อาชีพขั้นพื้นฐานต่างๆ ในด้านการขาย และการให้บริการ               | 67.4                        | 0.0      | 7.4                 | 51.5             | 5.5                | 3.0                  | -                                  | 9. Elementary occupations                            |
| 10. คนงานซึ่งมิได้จำแนกไว้ในหมวดอื่น                                | -                           | -        | -                   | -                | -                  | -                    | -                                  | 10. Workers not classifiable by occupation           |

ตารางที่ 6 จำนวนผู้มีงานทำ จำแนกตามสถานภาพทำงาน อาชีพ เพศ และเขตการปกครอง ภาคใต้ (ต่อ)  
TABLE 6 EMPLOYED PERSONS BY WORK STATUS, OCCUPATION, SEX AND AREA, SOUTHERN REGION (Contd.)

ไตรมาสที่ 2/2556 : Quarter 2/2013

ในเขตเทศบาล MUNICIPAL AREA

หน่วยเป็นพัน : In Thousands

| อาชีพ                                                               | รวม   | สถานภาพการทำงาน Work Status |                     |                  |                  |                    |                      |                    |              |                                    |  | OCCUPATION                                           |
|---------------------------------------------------------------------|-------|-----------------------------|---------------------|------------------|------------------|--------------------|----------------------|--------------------|--------------|------------------------------------|--|------------------------------------------------------|
|                                                                     |       | นายจ้าง                     | ลูกจ้างรัฐบาล       | ลูกจ้างเอกชน     | Private Employee | Own Account Worker | Unpaid Family Worker | ช่วยธุรกิจครอบครัว | การรวมกลุ่ม  | Members of Producers' Cooperatives |  |                                                      |
|                                                                     | Total | Employer                    | Government Employee | Private Employee | Worker           | Worker             | Worker               | Worker             | Cooperatives |                                    |  |                                                      |
| หญิง                                                                | 667.5 | 17.6                        | 100.4               | 221.9            | 182.0            | 145.2              | 0.4                  |                    |              |                                    |  | TOTAL                                                |
| 1. ผู้บัญญัติกฎหมาย ข้าราชการระดับอาวุโส และผู้จัดการ               | 17.1  | 4.3                         | 3.1                 | 7.7              | 1.2              | 0.8                | 0.1                  |                    |              |                                    |  | 1. Legislators, senior officials and managers        |
| 2. ผู้ประกอบวิชาชีพด้านต่างๆ                                        | 72.2  | 0.8                         | 57.4                | 11.6             | 1.8              | 0.6                | -                    |                    |              |                                    |  | 2. Professionals                                     |
| 3. ผู้ประกอบวิชาชีพด้านเทคนิคสาขาต่างๆ และอาชีพที่เกี่ยวข้อง        | 37.0  | 0.3                         | 10.4                | 19.7             | 2.5              | 4.1                | -                    |                    |              |                                    |  | 3. Technicians and associate professionals           |
| 4. เสมียน                                                           | 51.5  | 0.1                         | 20.8                | 22.4             | 3.2              | 5.0                | -                    |                    |              |                                    |  | 4. Clerks                                            |
| 5. พนักงานบริการและพนักงานในร้านค้า และตลาด                         | 294.0 | 7.7                         | 4.4                 | 82.5             | 122.6            | 76.9               | -                    |                    |              |                                    |  | 5. Service workers and shop and market sales workers |
| 6. ผู้ปฏิบัติงานที่มีฝีมือในด้านการเกษตร และการประมง                | 87.3  | 3.5                         | 0.3                 | 13.9             | 25.6             | 44.1               | -                    |                    |              |                                    |  | 6. Skilled agricultural and fishery workers          |
| 7. ผู้ปฏิบัติงานด้านความสามารถทางฝีมือ และธุรกิจการค้าที่เกี่ยวข้อง | 36.8  | 0.8                         | 0.2                 | 10.2             | 16.3             | 8.8                | 0.3                  |                    |              |                                    |  | 7. Craft and related trades workers                  |
| 8. ผู้ปฏิบัติการโรงงานและเครื่องจักร และผู้ปฏิบัติงานด้านการประกอบ  | 5.0   | -                           | 0.1                 | 2.9              | 1.5              | 0.5                | -                    |                    |              |                                    |  | 8. Plant and machine operators and assemblers        |
| 9. อาชีพขั้นพื้นฐานต่างๆ ในด้านการขาย และการให้บริการ               | 66.6  | 0.2                         | 3.6                 | 51.0             | 7.2              | 4.5                | -                    |                    |              |                                    |  | 9. Elementary occupations                            |
| 10. คนงานซึ่งมิได้จำแนกไว้ในหมวดอื่น                                | -     | -                           | -                   | -                | -                | -                  | -                    |                    |              |                                    |  | 10. Workers not classifiable by occupation           |



ตารางที่ 6 จำนวนผู้มีงานทำ จำแนกตามสถานภาพทำงาน อาชีพ เพศ และเขตการปกครอง ภาคใต้ (ต่อ)  
TABLE 6 EMPLOYED PERSONS BY WORK STATUS, OCCUPATION, SEX AND AREA, SOUTHERN REGION (Contd.)

| อาชีพ                                                                  | สถานภาพการทำงาน Work Status     |                     |                                         |                                     |                                       |                                                   |              | การรวมกลุ่ม<br>Members of<br>Producers'<br>Cooperatives | OCCUPATION |
|------------------------------------------------------------------------|---------------------------------|---------------------|-----------------------------------------|-------------------------------------|---------------------------------------|---------------------------------------------------|--------------|---------------------------------------------------------|------------|
|                                                                        | นอกเขตเทศบาล NON-MUNICIPAL AREA |                     |                                         |                                     |                                       |                                                   |              |                                                         |            |
|                                                                        | รวม                             | นายจ้าง<br>Employer | ลูกจ้างรัฐบาล<br>Government<br>Employee | ลูกจ้างเอกชน<br>Private<br>Employee | ทำงานส่วนตัว<br>Own Account<br>Worker | ช่วยธุรกิจ<br>ครอบครัว<br>Unpaid Family<br>Worker |              |                                                         |            |
|                                                                        | Total                           | Employer            | Government<br>Employee                  | Private<br>Employee                 | Own Account<br>Worker                 | Unpaid Family<br>Worker                           | Cooperatives |                                                         |            |
| <b>ยอดรวม</b>                                                          | 4,023.9                         | 119.5               | 284.6                                   | 1,242.7                             | 1,422.3                               | 952.8                                             | 2.0          | <b>TOTAL</b>                                            |            |
| <b>ชาย</b>                                                             | 2,254.1                         | 92.1                | 152.7                                   | 751.4                               | 900.3                                 | 356.4                                             | 1.2          | <b>MALE</b>                                             |            |
| 1. ผู้บัญญัติกฎหมาย ข้าราชการระดับอาวุโส<br>และผู้จัดการ               | 47.0                            | 18.6                | 24.6                                    | 2.8                                 | 0.9                                   | -                                                 | -            | 1. Legislators, senior officials<br>and managers        |            |
| 2. ผู้ประกอบวิชาชีพด้านต่างๆ                                           | 52.2                            | 0.4                 | 33.6                                    | 15.5                                | 2.7                                   | -                                                 | -            | 2. Professionals                                        |            |
| 3. ผู้ประกอบวิชาชีพด้านเทคนิคสาขาต่างๆ<br>และอาชีพที่เกี่ยวข้อง        | 29.7                            | 0.1                 | 13.8                                    | 11.6                                | 3.5                                   | 0.5                                               | 0.2          | 3. Technicians and associate<br>professionals           |            |
| 4. เสมียน                                                              | 22.8                            | -                   | 12.9                                    | 8.9                                 | 1.0                                   | -                                                 | -            | 4. Clerks                                               |            |
| 5. พนักงานบริการและพนักงานในร้านค้า<br>และตลาด                         | 238.2                           | 11.6                | 33.6                                    | 46.6                                | 88.5                                  | 57.9                                              | -            | 5. Service workers and shop and market<br>sales workers |            |
| 6. ผู้ปฏิบัติงานที่มีฝีมือในด้านการเกษตร<br>และการประมง                | 1,262.9                         | 34.5                | 4.4                                     | 247.3                               | 708.3                                 | 268.3                                             | -            | 6. Skilled agricultural and fishery<br>workers          |            |
| 7. ผู้ปฏิบัติงานด้านความสามารถทางฝีมือ<br>และธุรกิจการค้าที่เกี่ยวข้อง | 289.0                           | 25.2                | 6.8                                     | 194.7                               | 49.4                                  | 12.0                                              | 1.0          | 7. Craft and related trades<br>workers                  |            |
| 8. ผู้ปฏิบัติการโรงงานและเครื่องจักร<br>และผู้ปฏิบัติงานด้านการประกอบ  | 105.5                           | 0.7                 | 11.2                                    | 60.2                                | 32.1                                  | 1.3                                               | -            | 8. Plant and machine operators<br>and assemblers        |            |
| 9. อาชีพขั้นพื้นฐานต่างๆ ในด้านการขาย<br>และการให้บริการ               | 206.9                           | 0.9                 | 11.8                                    | 163.8                               | 13.9                                  | 16.4                                              | -            | 9. Elementary occupations                               |            |
| 10. คนงานซึ่งไม่ได้จำแนกไว้ในหมวดอื่น                                  | -                               | -                   | -                                       | -                                   | -                                     | -                                                 | -            | 10. Workers not classifiable by occupation              |            |

ไตรมาสที่ 2/2556 : Quarter 2/2013

หน่วยเป็นพัน : In Thousands

ตารางที่ 6 จำนวนผู้มีงานทำ จำแนกตามสถานภาพทำงาน อาชีพ เพศ และเขตการปกครอง ภาคใต้ (ต่อ)  
TABLE 6 EMPLOYED PERSONS BY WORK STATUS, OCCUPATION, SEX AND AREA, SOUTHERN REGION (Contd.)

ไตรมาสที่ 2/2556 : Quarter 2/2013

นอกเขตเทศบาล NON-MUNICIPAL AREA

หน่วยเป็นพัน : In Thousands

| อาชีพ                                                                  | สถานภาพการทำงาน Work Status |                     |                                         |                                     |                                       |                                                   | การรวมกลุ่ม<br>Members of<br>Producers'<br>Cooperatives | OCCUPATION                                              |
|------------------------------------------------------------------------|-----------------------------|---------------------|-----------------------------------------|-------------------------------------|---------------------------------------|---------------------------------------------------|---------------------------------------------------------|---------------------------------------------------------|
|                                                                        | รวม                         | นายจ้าง<br>Employer | ลูกจ้างรัฐบาล<br>Government<br>Employee | ลูกจ้างเอกชน<br>Private<br>Employee | ทำงานส่วนตัว<br>Own Account<br>Worker | ช่วยธุรกิจ<br>ครอบครัว<br>Unpaid Family<br>Worker |                                                         |                                                         |
| อาชีพ                                                                  | Total                       | Employer            | Government<br>Employee                  | Private<br>Employee                 | Own Account<br>Worker                 | Unpaid Family<br>Worker                           | Cooperatives                                            | OCCUPATION                                              |
| หญิง                                                                   | 1,769.7                     | 27.4                | 131.9                                   | 491.3                               | 521.9                                 | 596.4                                             | 0.8                                                     | TOTAL                                                   |
| 1. ผู้ปฏิบัติงานหมาย<br>และผู้จัดการ                                   | 13.3                        | 4.9                 | 6.7                                     | 1.1                                 | -                                     | 0.5                                               | -                                                       | 1. Legislators, senior officials<br>and managers        |
| 2. ผู้ประกอบวิชาชีพด้านต่างๆ                                           | 79.9                        | 0.1                 | 62.5                                    | 16.7                                | 0.3                                   | 0.3                                               | -                                                       | 2. Professionals                                        |
| 3. ผู้ประกอบวิชาชีพด้านเทคนิคสาขาต่างๆ<br>และอาชีพที่เกี่ยวข้อง        | 32.5                        | -                   | 13.2                                    | 16.4                                | 1.8                                   | 1.1                                               | -                                                       | 3. Technicians and associate<br>professionals           |
| 4. เสมียน                                                              | 68.3                        | 0.5                 | 27.2                                    | 37.0                                | 0.4                                   | 3.0                                               | 0.2                                                     | 4. Clerks                                               |
| 5. พนักงานบริการและพนักงานในร้านค้า<br>และตลาด                         | 376.7                       | 2.5                 | 10.3                                    | 71.2                                | 198.6                                 | 94.1                                              | -                                                       | 5. Service workers and shop and market<br>sales workers |
| 6. ผู้ปฏิบัติงานที่มีฝีมือในด้านการเกษตร<br>และการประมง                | 934.1                       | 17.6                | 2.1                                     | 183.1                               | 264.5                                 | 466.8                                             | -                                                       | 6. Skilled agricultural and fishery<br>workers          |
| 7. ผู้ปฏิบัติงานด้านความสามารถทางฝีมือ<br>และธุรกิจการค้าที่เกี่ยวข้อง | 89.6                        | 0.8                 | 0.3                                     | 36.3                                | 38.0                                  | 13.9                                              | 0.3                                                     | 7. Craft and related trades<br>workers                  |
| 8. ผู้ปฏิบัติงานโรงงานและเครื่องจักร<br>และผู้ปฏิบัติงานด้านการประกอบ  | 10.4                        | -                   | -                                       | 7.2                                 | 1.4                                   | 1.9                                               | -                                                       | 8. Plant and machine operators<br>and assemblers        |
| 9. อาชีพขั้นพื้นฐานต่างๆ ในด้านการขาย<br>และการให้บริการ               | 164.9                       | 1.1                 | 9.6                                     | 122.3                               | 16.9                                  | 14.8                                              | 0.2                                                     | 9. Elementary occupations                               |
| 10. คนงานซึ่งมิได้จำแนกไปในหมวดอื่น                                    | -                           | -                   | -                                       | -                                   | -                                     | -                                                 | -                                                       | 10. Workers not classifiable by occupation              |



ตารางที่ 7 จำนวนผู้จ้างงานทำ จำแนกตามสถานภาพทำงาน อุตสาหกรรม และเพศ ภาคใต้  
TABLE 7 EMPLOYED PERSONS BY WORK STATUS, INDUSTRY AND SEX, SOUTHERN REGION

| อุตสาหกรรม<br>Industry                                                                                                                                                                                                                                                                                                                                                                                                                                                                                                                                                                                                                                                                                                                                                                                                           | สถานภาพการทำงาน Work Status |                     |                                      |                                  |                                    |                                            | INDUSTRY |
|----------------------------------------------------------------------------------------------------------------------------------------------------------------------------------------------------------------------------------------------------------------------------------------------------------------------------------------------------------------------------------------------------------------------------------------------------------------------------------------------------------------------------------------------------------------------------------------------------------------------------------------------------------------------------------------------------------------------------------------------------------------------------------------------------------------------------------|-----------------------------|---------------------|--------------------------------------|----------------------------------|------------------------------------|--------------------------------------------|----------|
|                                                                                                                                                                                                                                                                                                                                                                                                                                                                                                                                                                                                                                                                                                                                                                                                                                  | รวม<br>Total                | นายจ้าง<br>Employer | ลูกจ้างรัฐบาล<br>Government Employee | ลูกจ้างเอกชน<br>Private Employee | ทำงานส่วนตัว<br>Own Account Worker | ช่วยธุรกิจครอบครัว<br>Unpaid Family Worker |          |
|                                                                                                                                                                                                                                                                                                                                                                                                                                                                                                                                                                                                                                                                                                                                                                                                                                  |                             |                     |                                      |                                  |                                    |                                            | MALE     |
| ชาย<br>Male                                                                                                                                                                                                                                                                                                                                                                                                                                                                                                                                                                                                                                                                                                                                                                                                                      | 3,035.9                     | 144.7               | 266.4                                | 1,048.6                          | 1,134.7                            | 440.0                                      | 1.5      |
| 1 เกษตรกรรม ปลูกไม้ และกบปรง<br>2. การทำเหมืองแร่ และขุดหิน<br>3. การผลิต<br>4. ไฟฟ้า ก๊าซ ไอน้ำ และระบบปรับอากาศ<br>5. การจัดหา การจัดการและการบำบัดน้ำเสียของเสีย และสิ่งปฏิกูล<br>6. การก่อสร้าง<br>7. การขนส่ง และการขนส่ง การซ่อมยานยนต์<br>8. การขนส่ง และสถานที่สินค้า<br>9. ที่พักแรมและบริการด้านอาหาร<br>10. ข้อมูลข่าวสารและการสื่อสาร<br>11. กิจกรรมทางการเงินและการประกันภัย<br>12. กิจกรรมอสังหาริมทรัพย์<br>13. กิจกรรมการวิจัย วิจัยพัฒนา และเทคนิค<br>14. กิจกรรมการบริหารและการบริการสนับสนุน<br>15. การบริหารราชการ การป้องกันประเทศ การป้องกันสังคม<br>16. การศึกษา<br>17. กิจกรรมด้านสุขภาพและงานสังคมสงเคราะห์<br>18. ศิลปะ ความบันเทิง และนันทนาการ<br>19. กิจกรรมบริการด้านอื่น ๆ<br>20. กิจกรรมการจ้างงานในครัวเรือนส่วนบุคคล<br>21. กิจกรรมผลิตและบริการที่ทำขึ้นเองเพื่อใช้ในครัวเรือน<br>22. ไม่ทราบ | 1,489.4                     | 49.9                | 0.2                                  | 343.8                            | 789.5                              | 305.8                                      | 0.2      |
| 2. การทำเหมืองแร่ และขุดหิน                                                                                                                                                                                                                                                                                                                                                                                                                                                                                                                                                                                                                                                                                                                                                                                                      | 9.0                         | 0.3                 | -                                    | 8.1                              | 0.7                                | -                                          | -        |
| 3. การผลิต                                                                                                                                                                                                                                                                                                                                                                                                                                                                                                                                                                                                                                                                                                                                                                                                                       | 186.5                       | 12.8                | 1.9                                  | 122.9                            | 37.3                               | 11.4                                       | 0.2      |
| 4. ไฟฟ้า ก๊าซ ไอน้ำ และระบบปรับอากาศ                                                                                                                                                                                                                                                                                                                                                                                                                                                                                                                                                                                                                                                                                                                                                                                             | 13.0                        | -                   | 11.9                                 | 1.2                              | -                                  | -                                          | -        |
| 5. การจัดหา การจัดการและการบำบัดน้ำเสียของเสีย และสิ่งปฏิกูล                                                                                                                                                                                                                                                                                                                                                                                                                                                                                                                                                                                                                                                                                                                                                                     | 1.3                         | 0.1                 | 1.2                                  | -                                | -                                  | -                                          | -        |
| 6. การก่อสร้าง                                                                                                                                                                                                                                                                                                                                                                                                                                                                                                                                                                                                                                                                                                                                                                                                                   | 301.3                       | 40.2                | -                                    | 225.9                            | 26.9                               | 7.5                                        | 0.8      |
| 7. การขนส่ง และการขนส่ง การซ่อมยานยนต์                                                                                                                                                                                                                                                                                                                                                                                                                                                                                                                                                                                                                                                                                                                                                                                           | 435.5                       | 23.8                | -                                    | 180.8                            | 149.1                              | 81.8                                       | -        |
| 8. การขนส่ง และสถานที่สินค้า                                                                                                                                                                                                                                                                                                                                                                                                                                                                                                                                                                                                                                                                                                                                                                                                     | 86.6                        | 1.0                 | 6.4                                  | 30.5                             | 48.5                               | 0.2                                        | -        |
| 9. ที่พักแรมและบริการด้านอาหาร                                                                                                                                                                                                                                                                                                                                                                                                                                                                                                                                                                                                                                                                                                                                                                                                   | 131.0                       | 6.0                 | -                                    | 54.7                             | 43.1                               | 27.2                                       | -        |
| 10. ข้อมูลข่าวสารและการสื่อสาร                                                                                                                                                                                                                                                                                                                                                                                                                                                                                                                                                                                                                                                                                                                                                                                                   | 9.8                         | 0.7                 | 1.1                                  | 3.4                              | 4.6                                | -                                          | -        |
| 11. กิจกรรมทางการเงินและการประกันภัย                                                                                                                                                                                                                                                                                                                                                                                                                                                                                                                                                                                                                                                                                                                                                                                             | 15.0                        | 0.5                 | 7.4                                  | 6.7                              | 0.2                                | -                                          | 0.2      |
| 12. กิจกรรมอสังหาริมทรัพย์                                                                                                                                                                                                                                                                                                                                                                                                                                                                                                                                                                                                                                                                                                                                                                                                       | 2.3                         | -                   | -                                    | 0.8                              | 1.4                                | 0.1                                        | -        |
| 13. กิจกรรมการวิจัย วิจัยพัฒนา และเทคนิค                                                                                                                                                                                                                                                                                                                                                                                                                                                                                                                                                                                                                                                                                                                                                                                         | 13.3                        | 1.1                 | 4.7                                  | 5.0                              | 2.3                                | 0.2                                        | -        |
| 14. กิจกรรมการบริหารและการบริการสนับสนุน                                                                                                                                                                                                                                                                                                                                                                                                                                                                                                                                                                                                                                                                                                                                                                                         | 28.7                        | 5.3                 | 0.1                                  | 13.6                             | 6.7                                | 3.0                                        | -        |
| 15. การบริหารราชการ การป้องกันประเทศ การป้องกันสังคม                                                                                                                                                                                                                                                                                                                                                                                                                                                                                                                                                                                                                                                                                                                                                                             | 160.2                       | -                   | 157.8                                | 2.2                              | 0.2                                | -                                          | 0.0      |
| 16. การศึกษา                                                                                                                                                                                                                                                                                                                                                                                                                                                                                                                                                                                                                                                                                                                                                                                                                     | 67.8                        | 0.1                 | 53.5                                 | 13.1                             | 1.0                                | 0.1                                        | -        |
| 17. กิจกรรมด้านสุขภาพและงานสังคมสงเคราะห์                                                                                                                                                                                                                                                                                                                                                                                                                                                                                                                                                                                                                                                                                                                                                                                        | 29.0                        | 0.1                 | 19.1                                 | 6.3                              | 3.0                                | 0.5                                        | -        |
| 18. ศิลปะ ความบันเทิง และนันทนาการ                                                                                                                                                                                                                                                                                                                                                                                                                                                                                                                                                                                                                                                                                                                                                                                               | 14.3                        | 0.4                 | 1.0                                  | 8.2                              | 3.8                                | 0.9                                        | -        |
| 19. กิจกรรมบริการด้านอื่น ๆ                                                                                                                                                                                                                                                                                                                                                                                                                                                                                                                                                                                                                                                                                                                                                                                                      | 39.4                        | 2.5                 | -                                    | 19.1                             | 16.6                               | 1.2                                        | -        |
| 20. กิจกรรมการจ้างงานในครัวเรือนส่วนบุคคล                                                                                                                                                                                                                                                                                                                                                                                                                                                                                                                                                                                                                                                                                                                                                                                        | 2.4                         | -                   | -                                    | 2.4                              | -                                  | -                                          | -        |
| 21. กิจกรรมผลิตและบริการที่ทำขึ้นเองเพื่อใช้ในครัวเรือน                                                                                                                                                                                                                                                                                                                                                                                                                                                                                                                                                                                                                                                                                                                                                                          | -                           | -                   | -                                    | -                                | -                                  | -                                          | -        |
| 22. ไม่ทราบ                                                                                                                                                                                                                                                                                                                                                                                                                                                                                                                                                                                                                                                                                                                                                                                                                      | -                           | -                   | -                                    | -                                | -                                  | -                                          | -        |
|                                                                                                                                                                                                                                                                                                                                                                                                                                                                                                                                                                                                                                                                                                                                                                                                                                  | 2,437.2                     | 45.0                | 222.3                                | 713.2                            | 703.9                              | 741.6                                      | 1.2      |
| หญิง<br>Female                                                                                                                                                                                                                                                                                                                                                                                                                                                                                                                                                                                                                                                                                                                                                                                                                   | 1,070.9                     | 24.8                | 0.7                                  | 233.6                            | 292.0                              | 519.8                                      | -        |
| 1 เกษตรกรรม ปลูกไม้ และกบปรง<br>2. การทำเหมืองแร่ และขุดหิน<br>3. การผลิต<br>4. ไฟฟ้า ก๊าซ ไอน้ำ และระบบปรับอากาศ<br>5. การจัดหา การจัดการและการบำบัดน้ำเสียของเสีย และสิ่งปฏิกูล<br>6. การก่อสร้าง<br>7. การขนส่ง และการขนส่ง การซ่อมยานยนต์<br>8. การขนส่ง และสถานที่สินค้า<br>9. ที่พักแรมและบริการด้านอาหาร<br>10. ข้อมูลข่าวสารและการสื่อสาร<br>11. กิจกรรมทางการเงินและการประกันภัย<br>12. กิจกรรมอสังหาริมทรัพย์<br>13. กิจกรรมการวิจัย วิจัยพัฒนา และเทคนิค<br>14. กิจกรรมการบริหารและการบริการสนับสนุน<br>15. การบริหารราชการ การป้องกันประเทศ การป้องกันสังคม<br>16. การศึกษา<br>17. กิจกรรมด้านสุขภาพและงานสังคมสงเคราะห์<br>18. ศิลปะ ความบันเทิง และนันทนาการ<br>19. กิจกรรมบริการด้านอื่น ๆ<br>20. กิจกรรมการจ้างงานในครัวเรือนส่วนบุคคล<br>21. กิจกรรมผลิตและบริการที่ทำขึ้นเองเพื่อใช้ในครัวเรือน<br>22. ไม่ทราบ | 1,070.9                     | 24.8                | 0.7                                  | 233.6                            | 292.0                              | 519.8                                      | -        |
| 2. การทำเหมืองแร่ และขุดหิน                                                                                                                                                                                                                                                                                                                                                                                                                                                                                                                                                                                                                                                                                                                                                                                                      | 1.2                         | -                   | -                                    | 0.9                              | -                                  | 0.3                                        | -        |
| 3. การผลิต                                                                                                                                                                                                                                                                                                                                                                                                                                                                                                                                                                                                                                                                                                                                                                                                                       | 191.5                       | 2.5                 | 0.2                                  | 113.9                            | 49.8                               | 24.5                                       | 0.6      |
| 4. ไฟฟ้า ก๊าซ ไอน้ำ และระบบปรับอากาศ                                                                                                                                                                                                                                                                                                                                                                                                                                                                                                                                                                                                                                                                                                                                                                                             | 2.5                         | -                   | 2.2                                  | 0.3                              | -                                  | -                                          | -        |
| 5. การจัดหา การจัดการและการบำบัดน้ำเสียของเสีย และสิ่งปฏิกูล                                                                                                                                                                                                                                                                                                                                                                                                                                                                                                                                                                                                                                                                                                                                                                     | 1.3                         | -                   | 0.7                                  | 0.1                              | 0.5                                | -                                          | -        |
| 6. การก่อสร้าง                                                                                                                                                                                                                                                                                                                                                                                                                                                                                                                                                                                                                                                                                                                                                                                                                   | 33.7                        | 0.1                 | 0.2                                  | 24.9                             | 1.0                                | 7.5                                        | -        |
| 7. การขนส่ง และการขนส่ง การซ่อมยานยนต์                                                                                                                                                                                                                                                                                                                                                                                                                                                                                                                                                                                                                                                                                                                                                                                           | 437.5                       | 5.9                 | 0.3                                  | 130.7                            | 190.6                              | 110.1                                      | -        |
| 8. การขนส่ง และสถานที่สินค้า                                                                                                                                                                                                                                                                                                                                                                                                                                                                                                                                                                                                                                                                                                                                                                                                     | 8.6                         | -                   | 1.7                                  | 4.7                              | 1.9                                | 0.3                                        | -        |
| 9. ที่พักแรมและบริการด้านอาหาร                                                                                                                                                                                                                                                                                                                                                                                                                                                                                                                                                                                                                                                                                                                                                                                                   | 283.7                       | 6.7                 | -                                    | 101.5                            | 113.0                              | 62.5                                       | -        |
| 10. ข้อมูลข่าวสารและการสื่อสาร                                                                                                                                                                                                                                                                                                                                                                                                                                                                                                                                                                                                                                                                                                                                                                                                   | 4.5                         | -                   | 0.9                                  | 1.9                              | 0.2                                | 1.5                                        | -        |
| 11. กิจกรรมทางการเงินและการประกันภัย                                                                                                                                                                                                                                                                                                                                                                                                                                                                                                                                                                                                                                                                                                                                                                                             | 24.1                        | 0.0                 | 5.3                                  | 16.8                             | 1.1                                | 0.3                                        | 0.5      |
| 12. กิจกรรมอสังหาริมทรัพย์                                                                                                                                                                                                                                                                                                                                                                                                                                                                                                                                                                                                                                                                                                                                                                                                       | 5.2                         | 0.5                 | -                                    | 2.4                              | 2.1                                | 0.2                                        | -        |
| 13. กิจกรรมการวิจัย วิจัยพัฒนา และเทคนิค                                                                                                                                                                                                                                                                                                                                                                                                                                                                                                                                                                                                                                                                                                                                                                                         | 11.6                        | 0.2                 | 4.1                                  | 5.7                              | 0.3                                | 1.3                                        | -        |
| 14. กิจกรรมการบริหารและการบริการสนับสนุน                                                                                                                                                                                                                                                                                                                                                                                                                                                                                                                                                                                                                                                                                                                                                                                         | 26.3                        | 1.1                 | 0.4                                  | 13.4                             | 3.7                                | 7.8                                        | -        |
| 15. การบริหารราชการ การป้องกันประเทศ การป้องกันสังคม                                                                                                                                                                                                                                                                                                                                                                                                                                                                                                                                                                                                                                                                                                                                                                             | 67.3                        | -                   | 65.6                                 | 1.6                              | -                                  | -                                          | -        |
| 16. การศึกษา                                                                                                                                                                                                                                                                                                                                                                                                                                                                                                                                                                                                                                                                                                                                                                                                                     | 113.6                       | 0.4                 | 87.4                                 | 24.2                             | 1.3                                | 0.3                                        | -        |
| 17. กิจกรรมด้านสุขภาพและงานสังคมสงเคราะห์                                                                                                                                                                                                                                                                                                                                                                                                                                                                                                                                                                                                                                                                                                                                                                                        | 72.2                        | 0.8                 | 61.5                                 | 5.3                              | 4.5                                | 0.2                                        | -        |
| 18. ศิลปะ ความบันเทิง และนันทนาการ                                                                                                                                                                                                                                                                                                                                                                                                                                                                                                                                                                                                                                                                                                                                                                                               | 9.3                         | 0.7                 | 1.2                                  | 4.8                              | 1.8                                | 0.8                                        | -        |
| 19. กิจกรรมบริการด้านอื่น ๆ                                                                                                                                                                                                                                                                                                                                                                                                                                                                                                                                                                                                                                                                                                                                                                                                      | 60.3                        | 1.2                 | -                                    | 14.7                             | 40.2                               | 4.2                                        | -        |
| 20. กิจกรรมการจ้างงานในครัวเรือนส่วนบุคคล                                                                                                                                                                                                                                                                                                                                                                                                                                                                                                                                                                                                                                                                                                                                                                                        | 12.0                        | -                   | -                                    | 12.0                             | -                                  | -                                          | -        |
| 21. กิจกรรมผลิตและบริการที่ทำขึ้นเองเพื่อใช้ในครัวเรือน                                                                                                                                                                                                                                                                                                                                                                                                                                                                                                                                                                                                                                                                                                                                                                          | -                           | -                   | -                                    | -                                | -                                  | -                                          | -        |
| 22. ไม่ทราบ                                                                                                                                                                                                                                                                                                                                                                                                                                                                                                                                                                                                                                                                                                                                                                                                                      | -                           | -                   | -                                    | -                                | -                                  | -                                          | -        |

ตารางที่ 7 จำนวนผู้มีงานทำ จำแนกตามสถานภาพทำงาน อุตสาหกรรม เพศ และเขตการปกครอง ภาคใต้ (ต่อ)  
TABLE 7 EMPLOYED PERSONS BY WORK STATUS, INDUSTRY, SEX AND AREA, SOUTHERN REGION (Contd.)

| อุตสาหกรรม                                                                                    | ในเขตเทศบาล MUNICIPAL AREA  |                     |                  |                    |                      |                         |                         |                                                                                                                               |        |          | INDUSTRY |
|-----------------------------------------------------------------------------------------------|-----------------------------|---------------------|------------------|--------------------|----------------------|-------------------------|-------------------------|-------------------------------------------------------------------------------------------------------------------------------|--------|----------|----------|
|                                                                                               | สถานภาพการทำงาน Work Status |                     |                  |                    |                      |                         |                         |                                                                                                                               |        |          |          |
|                                                                                               | รวม                         | นายจ้าง             | ลูกจ้างรัฐบาล    | ลูกจ้างเอกชน       | ทำงานส่วนตัว         | ช่วยธุรกิจครอบครัว      | การรวมกลุ่ม             | รวม                                                                                                                           | ชาย    | หญิง     |          |
| Total                                                                                         | Employer                    | Government Employee | Private Employee | Own Account Worker | Unpaid Family Worker | Producers' Cooperatives | Members of Cooperatives | Male                                                                                                                          | Female | INDUSTRY |          |
| อุตสาหกรรม                                                                                    | 1,449.2                     | 70.2                | 214.1            | 519.1              | 416.4                | 228.8                   | 0.7                     | TOTAL                                                                                                                         |        |          |          |
| ชาย                                                                                           | 781.7                       | 52.6                | 113.7            | 297.2              | 234.4                | 83.6                    | 0.2                     | MALE                                                                                                                          |        |          |          |
| 1. เกษตรกรรม การป่าไม้ และการประมง                                                            | 157.8                       | 13.2                | 0.2              | 38.7               | 78.0                 | 27.5                    | 0.2                     | 1. Agriculture, forestry and fishing                                                                                          |        |          |          |
| 2. การทำเหมืองแร่ และเหมืองหิน                                                                | 4.8                         | 0.3                 | -                | 4.5                | -                    | -                       | -                       | 2. Mining and quarrying                                                                                                       |        |          |          |
| 3. การผลิต                                                                                    | 70.6                        | 6.5                 | 1.0              | 45.8               | 13.5                 | 3.9                     | -                       | 3. Manufacturing                                                                                                              |        |          |          |
| 4. ไฟฟ้า ก๊าซ ไอน้ำและระบบปรับอากาศ                                                           | 6.3                         | -                   | 6.1              | 0.2                | -                    | -                       | -                       | 4. Electricity, gas, steam and air conditioning supply                                                                        |        |          |          |
| 5. การจัดหา น้ำ การจัดการและการบำบัดน้ำเสีย ของเสีย และสิ่งปฏิกูล                             | 0.3                         | -                   | 0.3              | -                  | -                    | -                       | -                       | 5. Water supply; sewerage, waste management and remediation activities                                                        |        |          |          |
| 6. การก่อสร้าง                                                                                | 77.0                        | 12.7                | -                | 52.5               | 9.2                  | 2.8                     | -                       | 6. Construction                                                                                                               |        |          |          |
| 7. การขายส่ง และการขายปลีก การซ่อมยานยนต์                                                     | 178.7                       | 11.1                | -                | 72.6               | 64.7                 | 30.3                    | -                       | 7. Wholesale and retail trade; repair of motor vehicles and motorcycles                                                       |        |          |          |
| 8. การขนส่ง และสถานที่เก็บสินค้า                                                              | 40.8                        | 0.5                 | 3.6              | 12.6               | 23.8                 | 0.2                     | -                       | 8. Transportation and storage                                                                                                 |        |          |          |
| 9. ที่พักแรมและบริการด้านอาหาร                                                                | 75.2                        | 4.4                 | -                | 31.1               | 24.5                 | 15.3                    | -                       | 9. Accommodation and food service activities                                                                                  |        |          |          |
| 10. ข้อมูลข่าวสารและการสื่อสาร                                                                | 5.8                         | 0.7                 | 0.6              | 2.8                | 1.8                  | -                       | -                       | 10. Information and communication                                                                                             |        |          |          |
| 11. กิจกรรมทางการเงินและการประกันภัย                                                          | 9.9                         | 0.3                 | 3.8              | 5.6                | 0.2                  | -                       | -                       | 11. Financial and insurance activities                                                                                        |        |          |          |
| 12. กิจกรรมอสังหาริมทรัพย์                                                                    | 1.7                         | -                   | -                | 0.8                | 0.8                  | 0.1                     | -                       | 12. Real estate activities                                                                                                    |        |          |          |
| 13. กิจกรรมทางวิชาชีพ วิทยาศาสตร์ และเทคนิค                                                   | 7.1                         | 0.8                 | 0.1              | 4.0                | 2.0                  | 0.2                     | -                       | 13. Professional, scientific and technical activities                                                                         |        |          |          |
| 14. กิจกรรมการบริหารและการบริการสนับสนุน                                                      | 13.4                        | 0.6                 | 0.1              | 7.3                | 4.0                  | 1.3                     | -                       | 14. Administrative and support service activities                                                                             |        |          |          |
| 15. การบริหารราชการ การป้องกันประเทศ การประกันสังคม                                           | 71.4                        | -                   | 70.7             | 0.7                | -                    | -                       | 0.0                     | 15. Public administration and defence; compulsory social security                                                             |        |          |          |
| 16. การศึกษา                                                                                  | 22.1                        | 0.0                 | 17.7             | 4.2                | 0.1                  | 0.1                     | -                       | 16. Education                                                                                                                 |        |          |          |
| 17. กิจกรรมด้านสุขภาพและงานสังคมสงเคราะห์                                                     | 12.4                        | 0.1                 | 9.4              | 2.9                | 0.1                  | -                       | -                       | 17. Human health and social work activities                                                                                   |        |          |          |
| 18. ศิลปะ ความบันเทิง และนันทนาการ                                                            | 6.0                         | 0.4                 | 0.1              | 2.7                | 2.0                  | 0.9                     | -                       | 18. Arts, entertainment and recreation                                                                                        |        |          |          |
| 19. กิจกรรมบริการด้านอื่น ๆ                                                                   | 20.2                        | 1.1                 | -                | 8.1                | 9.9                  | 1.1                     | -                       | 19. Other service activities                                                                                                  |        |          |          |
| 20. กิจกรรมการจ้างงานในครัวเรือนส่วนบุคคล การผลิตสินค้าและบริการที่ขึ้นเองเพื่อใช้ในครัวเรือน | 0.4                         | -                   | -                | 0.4                | -                    | -                       | -                       | 20. Activities of households as employers; undifferentiated goods and services-producing activities of households for own use |        |          |          |
| 21. กิจกรรมขององค์การระหว่างประเทศ                                                            | -                           | -                   | -                | -                  | -                    | -                       | -                       | 21. Activities of extraterritorial organizations and bodies                                                                   |        |          |          |
| 22. ไม่ทราบ                                                                                   | -                           | -                   | -                | -                  | -                    | -                       | -                       | 22. Unknown                                                                                                                   |        |          |          |

ตารางที่ 7 จำนวนผู้มีงานทำ จำแนกตามสถานภาพทำงาน อุตสาหกรรม เพศ และเขตการปกครอง ภาคใต้ (ต่อ)  
TABLE 7 EMPLOYED PERSONS BY WORK STATUS, INDUSTRY, SEX AND AREA, SOUTHERN REGION (Contd.)

ไตรมาสที่ 2/2556 : Quarter 2/2013

ในเขตเทศบาล MUNICIPAL AREA

หน่วยเป็นพัน : in Thousands

| อุตสาหกรรม                                                                                       | สถานภาพการทำงาน Work Status |                                         |                                     |                                       |                                                   |                                                         |  | INDUSTRY                                                                                                                         |
|--------------------------------------------------------------------------------------------------|-----------------------------|-----------------------------------------|-------------------------------------|---------------------------------------|---------------------------------------------------|---------------------------------------------------------|--|----------------------------------------------------------------------------------------------------------------------------------|
|                                                                                                  | นายจ้าง<br>Employer         | ลูกจ้างรัฐบาล<br>Government<br>Employee | ลูกจ้างเอกชน<br>Private<br>Employee | ทำงานส่วนตัว<br>Own Account<br>Worker | ช่วยธุรกิจ<br>ครอบครัว<br>Unpaid Family<br>Worker | การรวมกลุ่ม<br>Members of<br>Producers'<br>Cooperatives |  |                                                                                                                                  |
| รวม                                                                                              | 17.6                        | 100.4                                   | 221.9                               | 182.0                                 | 145.2                                             | 0.4                                                     |  | FEMALE                                                                                                                           |
| หญิง                                                                                             |                             |                                         |                                     |                                       |                                                   |                                                         |  |                                                                                                                                  |
| 1. เกษตรกรรม การป่าไม้ และการประมง                                                               | 3.7                         | -                                       | 17.0                                | 25.9                                  | 45.4                                              | -                                                       |  | 1. Agriculture, forestry and fishing                                                                                             |
| 2. การทำเหมืองแร่ และเหมืองหิน                                                                   | -                           | -                                       | 0.2                                 | -                                     | 0.3                                               | -                                                       |  | 2. Mining and quarrying                                                                                                          |
| 3. การผลิต                                                                                       | 1.3                         | 0.2                                     | 30.3                                | 14.8                                  | 10.0                                              | 0.3                                                     |  | 3. Manufacturing                                                                                                                 |
| 4. ไฟฟ้า ก๊าซ ไอน้ำ และระบบปรับอากาศ                                                             | -                           | 1.4                                     | 0.3                                 | -                                     | -                                                 | -                                                       |  | 4. Electricity, gas, steam and air conditioning supply                                                                           |
| 5. การจัดหา การจัดการและการบำบัดน้ำเสีย<br>ของเสีย และสิ่งปฏิกูล                                 | -                           | 0.2                                     | 0.1                                 | -                                     | -                                                 | -                                                       |  | 5. Water supply; sewerage, waste management<br>and remediation activities                                                        |
| 6. การก่อสร้าง                                                                                   | -                           | 0.2                                     | 7.2                                 | 0.2                                   | 2.1                                               | -                                                       |  | 6. Construction                                                                                                                  |
| 7. การขายส่ง และการขายปลีก การซ่อมยานยนต์                                                        | 3.1                         | -                                       | 54.5                                | 67.4                                  | 47.1                                              | -                                                       |  | 7. Wholesale and retail trade; repair of motor vehicles and motorcycles                                                          |
| 8. การขนส่ง และสถานที่เก็บสินค้า                                                                 | -                           | 0.1                                     | 2.4                                 | 0.5                                   | 0.3                                               | -                                                       |  | 8. Transportation and storage                                                                                                    |
| 9. ที่พักแรมและบริการด้านอาหาร                                                                   | 6.0                         | -                                       | 59.3                                | 44.4                                  | 30.1                                              | -                                                       |  | 9. Accommodation and food service activities                                                                                     |
| 10. ข้อมูลข่าวสารและการสื่อสาร                                                                   | -                           | 0.9                                     | 1.2                                 | 0.2                                   | 0.5                                               | -                                                       |  | 10. Information and communication                                                                                                |
| 11. กิจกรรมทางการเงินและการประกันภัย                                                             | 0.0                         | 4.1                                     | 10.4                                | 1.0                                   | 0.1                                               | 0.1                                                     |  | 11. Financial and insurance activities                                                                                           |
| 12. กิจกรรมอสังหาริมทรัพย์                                                                       | 0.4                         | -                                       | 1.5                                 | 1.8                                   | 0.2                                               | -                                                       |  | 12. Real estate activities                                                                                                       |
| 13. กิจกรรมทางวิชาชีพ วิทยาศาสตร์ และเทคนิค                                                      | 0.2                         | 0.3                                     | 2.0                                 | 0.3                                   | 1.0                                               | -                                                       |  | 13. Professional, scientific and technical activities                                                                            |
| 14. กิจกรรมการบริหารและการบริการสนับสนุน                                                         | 0.4                         | -                                       | 5.5                                 | 3.2                                   | 3.7                                               | -                                                       |  | 14. Administrative and support service activities                                                                                |
| 15. การบริหารราชการ การป้องกันประเทศ<br>การประกันสังคม                                           | -                           | 27.2                                    | 0.2                                 | -                                     | -                                                 | -                                                       |  | 15. Public administration and defence;<br>compulsory social security                                                             |
| 16. การศึกษา                                                                                     | 0.1                         | 35.0                                    | 9.2                                 | 1.1                                   | 0.1                                               | -                                                       |  | 16. Education                                                                                                                    |
| 17. กิจกรรมด้านสุขภาพและงานสังคมสงเคราะห์                                                        | 0.8                         | 30.3                                    | 4.2                                 | 0.8                                   | 0.1                                               | -                                                       |  | 17. Human health and social work activities                                                                                      |
| 18. ศิลปะ ความบันเทิง และนันทนาการ                                                               | 0.5                         | 0.5                                     | 2.7                                 | 1.0                                   | 0.8                                               | -                                                       |  | 18. Arts, entertainment and recreation                                                                                           |
| 19. กิจกรรมบริการด้านอื่น ๆ                                                                      | 1.2                         | -                                       | 8.5                                 | 19.6                                  | 3.5                                               | -                                                       |  | 19. Other service activities                                                                                                     |
| 20. กิจกรรมการจ้างงานในครัวเรือนส่วนบุคคล<br>การผลิตสินค้าและบริการที่ขึ้นเองเพื่อใช้ในครัวเรือน | -                           | -                                       | 5.2                                 | -                                     | -                                                 | -                                                       |  | 20. Activities of households as employers; undifferentiated goods<br>and services-producing activities of households for own use |
| 21. กิจกรรมขององค์การระหว่างประเทศ                                                               | -                           | -                                       | -                                   | -                                     | -                                                 | -                                                       |  | 21. Activities of extraterritorial organizations and bodies                                                                      |
| 22. ไม่ทราบ                                                                                      | -                           | -                                       | -                                   | -                                     | -                                                 | -                                                       |  | 22. Unknown                                                                                                                      |

ตารางที่ 7 จำนวนผู้มีงานทำ จำแนกตามสถานภาพทำงาน อุตสาหกรรม เพศ และเขตการปกครอง ภาคใต้ (ต่อ)  
TABLE 7 EMPLOYED PERSONS BY WORK STATUS, INDUSTRY, SEX AND AREA, SOUTHERN REGION (Contd.)

| อุตสาหกรรม                                                                                   | นอกเขตเทศบาล NON-MUNICIPAL AREA |                     |                  |                    |                      |                                    |                    |                                                                                                                               | INDUSTRY |
|----------------------------------------------------------------------------------------------|---------------------------------|---------------------|------------------|--------------------|----------------------|------------------------------------|--------------------|-------------------------------------------------------------------------------------------------------------------------------|----------|
|                                                                                              | สถานภาพการทำงาน Work Status     |                     |                  |                    |                      |                                    |                    |                                                                                                                               |          |
|                                                                                              | รวม                             | นายจ้าง             | ลูกจ้างรัฐบาล    | ลูกจ้างเอกชน       | Private Employee     | Own Account Worker                 | ช่วยธุรกิจครอบครัว | การรวมกลุ่ม                                                                                                                   |          |
| Total                                                                                        | Employer                        | Government Employee | Private Employee | Own Account Worker | Unpaid Family Worker | Members of Producers' Cooperatives |                    |                                                                                                                               |          |
| ยอดรวม                                                                                       | 4,023.9                         | 119.5               | 284.6            | 1,242.7            | 1,422.3              | 952.8                              | 2.0                | TOTAL                                                                                                                         |          |
| ชาย                                                                                          | 2,254.1                         | 92.1                | 152.7            | 751.4              | 900.3                | 356.4                              | 1.2                | MALE                                                                                                                          |          |
| 1 เกษตรกรรม การป่าไม้ และการประมง                                                            | 1,331.6                         | 36.7                | -                | 305.1              | 711.5                | 278.3                              | -                  | 1. Agriculture, forestry and fishing                                                                                          |          |
| 2. การทำเหมืองแร่ และเหมืองหิน                                                               | 4.3                             | -                   | -                | 3.6                | 0.7                  | -                                  | -                  | 2. Mining and quarrying                                                                                                       |          |
| 3. การผลิต                                                                                   | 115.9                           | 6.3                 | 0.9              | 77.2               | 23.8                 | 7.5                                | 0.2                | 3. Manufacturing                                                                                                              |          |
| 4. ไฟฟ้า ก๊าซ ไอน้ำและระบบปรับอากาศ                                                          | 6.7                             | -                   | 5.7              | 1.0                | -                    | -                                  | -                  | 4. Electricity, gas, steam and air conditioning supply                                                                        |          |
| 5. การจัดหา น้ำ การจัดการและการบำบัดน้ำเสีย ของเสีย และสิ่งปฏิกูล                            | 1.0                             | 0.1                 | 0.9              | -                  | -                    | -                                  | -                  | 5. Water supply; sewerage, waste management and remediation activities                                                        |          |
| 6. การก่อสร้าง                                                                               | 224.2                           | 27.6                | -                | 173.4              | 17.8                 | 4.8                                | 0.8                | 6. Construction                                                                                                               |          |
| 7. การขายส่ง และการขายปลีก การซ่อมยานยนต์                                                    | 256.8                           | 12.7                | -                | 108.2              | 84.4                 | 51.6                               | -                  | 7. Wholesale and retail trade; repair of motor vehicles and motorcycles                                                       |          |
| 8. การขนส่ง และสถานที่เก็บสินค้า                                                             | 45.8                            | 0.4                 | 2.8              | 17.9               | 24.7                 | -                                  | -                  | 8. Transportation and storage                                                                                                 |          |
| 9. ที่พักแรมและบริการด้านอาหาร                                                               | 55.8                            | 1.6                 | -                | 23.6               | 18.6                 | 12.0                               | -                  | 9. Accommodation and food service activities                                                                                  |          |
| 10. ข้อมูลข่าวสารและการสื่อสาร                                                               | 4.0                             | -                   | 0.5              | 0.7                | 2.8                  | -                                  | -                  | 10. Information and communication                                                                                             |          |
| 11. กิจกรรมทางการเงินและการประกันภัย                                                         | 5.1                             | 0.2                 | 3.6              | 1.1                | -                    | -                                  | 0.2                | 11. Financial and insurance activities                                                                                        |          |
| 12. กิจกรรมอสังหาริมทรัพย์                                                                   | 0.6                             | -                   | -                | -                  | 0.6                  | -                                  | -                  | 12. Real estate activities                                                                                                    |          |
| 13. กิจกรรมทางวิชาชีพ วิทยาศาสตร์ และเทคนิค                                                  | 6.3                             | 0.3                 | 4.6              | 1.0                | 0.3                  | -                                  | -                  | 13. Professional, scientific and technical activities                                                                         |          |
| 14. กิจกรรมการบริหารและการบริการสนับสนุน                                                     | 15.2                            | 4.7                 | -                | 6.3                | 2.6                  | 1.7                                | -                  | 14. Administrative and support service activities                                                                             |          |
| 15. การบริหารราชการ การป้องกันประเทศ การประกันสังคม                                          | 88.9                            | -                   | 87.1             | 1.5                | 0.2                  | -                                  | -                  | 15. Public administration and defence; compulsory social security                                                             |          |
| 16. การศึกษา                                                                                 | 45.7                            | 0.1                 | 35.8             | 8.9                | 0.9                  | -                                  | -                  | 16. Education                                                                                                                 |          |
| 17. กิจกรรมด้านสุขภาพและงานสังคมสงเคราะห์                                                    | 16.6                            | -                   | 9.8              | 3.4                | 2.9                  | 0.5                                | -                  | 17. Human health and social work activities                                                                                   |          |
| 18. ศิลปะ ความบันเทิง และนันทนาการ                                                           | 8.3                             | -                   | 1.0              | 5.5                | 1.8                  | -                                  | -                  | 18. Arts, entertainment and recreation                                                                                        |          |
| 19. กิจกรรมบริการด้านอื่น ๆ                                                                  | 19.3                            | 1.4                 | -                | 11.1               | 6.7                  | 0.1                                | -                  | 19. Other service activities                                                                                                  |          |
| 20. กิจกรรมการจ้างงานในครัวเรือนส่วนบุคคล การผลิตสินค้าและบริการที่ตัวเองเพื่อใช้ในครัวเรือน | 2.1                             | -                   | -                | 2.1                | -                    | -                                  | -                  | 20. Activities of households as employers; undifferentiated goods and services-producing activities of households for own use |          |
| 21. กิจกรรมขององค์กรระหว่างประเทศ                                                            | -                               | -                   | -                | -                  | -                    | -                                  | -                  | 21. Activities of extraterritorial organizations and bodies                                                                   |          |
| 22. ไม่ทราบ                                                                                  | -                               | -                   | -                | -                  | -                    | -                                  | -                  | 22. Unknown                                                                                                                   |          |

ตารางที่ 7 จำนวนผู้มีงานทำ จำแนกตามสถานภาพทำงาน อุตสาหกรรม เพศ และเขตการปกครอง ภาคใต้ (ต่อ)  
TABLE 7 EMPLOYED PERSONS BY WORK STATUS, INDUSTRY, SEX AND AREA, SOUTHERN REGION (Contd.)

| อุตสาหกรรม                                                                                       | นอกเขตเทศบาล NON-MUNICIPAL AREA |                                         |                     |                       |                                                   |                                                       |                     |                       |                         |        | รวม | สถานภาพการทำงาน Work Status |  |                                                                                                                                  |  | INDUSTRY |
|--------------------------------------------------------------------------------------------------|---------------------------------|-----------------------------------------|---------------------|-----------------------|---------------------------------------------------|-------------------------------------------------------|---------------------|-----------------------|-------------------------|--------|-----|-----------------------------|--|----------------------------------------------------------------------------------------------------------------------------------|--|----------|
|                                                                                                  | นายจ้าง<br>Employer             | ลูกจ้างรัฐบาล<br>Government<br>Employee | ลูกจ้างเอกชน        |                       | ช่วยธุรกิจ<br>ครอบครัว<br>Unpaid Family<br>Worker | กรรมกลุ่ม<br>Members of<br>Producers'<br>Cooperatives | ทำงานส่วนตัว        |                       |                         | FEMALE |     |                             |  |                                                                                                                                  |  |          |
|                                                                                                  |                                 |                                         | Private<br>Employee | Own Account<br>Worker |                                                   |                                                       | Private<br>Employee | Own Account<br>Worker | Unpaid Family<br>Worker |        |     |                             |  |                                                                                                                                  |  |          |
|                                                                                                  | 27.4                            | 131.9                                   | 491.3               | 521.9                 | 596.4                                             | 0.8                                                   |                     |                       |                         |        |     |                             |  |                                                                                                                                  |  |          |
| <b>หญิง</b>                                                                                      |                                 |                                         |                     |                       |                                                   |                                                       |                     |                       |                         |        |     |                             |  |                                                                                                                                  |  |          |
| 1 เกษตรกรรม การป่าไม้ และการประมง                                                                | 21.2                            | 0.7                                     | 216.6               | 266.1                 | 474.4                                             | -                                                     |                     |                       |                         |        |     |                             |  | 1. Agriculture, forestry and fishing                                                                                             |  |          |
| 2. การทำเหมืองแร่ และเหมืองหิน                                                                   | -                               | -                                       | 0.7                 | -                     | -                                                 | -                                                     |                     |                       |                         |        |     |                             |  | 2. Mining and quarrying                                                                                                          |  |          |
| 3. การผลิต                                                                                       | 1.2                             | -                                       | 83.6                | 35.0                  | 14.5                                              | 0.3                                                   |                     |                       |                         |        |     |                             |  | 3. Manufacturing                                                                                                                 |  |          |
| 4. ไฟฟ้า ก๊าซ ไอน้ำและระบบปรับอากาศ                                                              | -                               | 0.8                                     | -                   | -                     | -                                                 | -                                                     |                     |                       |                         |        |     |                             |  | 4. Electricity, gas, steam and air conditioning supply                                                                           |  |          |
| 5. การจัดหา น้ำ การจัดการและการบำบัดน้ำเสีย<br>ของเสีย และสิ่งปฏิกูล                             | -                               | 0.5                                     | -                   | 0.5                   | -                                                 | -                                                     |                     |                       |                         |        |     |                             |  | 5. Water supply; sewerage, waste management<br>and remediation activities                                                        |  |          |
| 6. การก่อสร้าง                                                                                   | 0.1                             | -                                       | 17.6                | 0.8                   | 5.4                                               | -                                                     |                     |                       |                         |        |     |                             |  | 6. Construction                                                                                                                  |  |          |
| 7. การขนส่ง และการขายปลีก การซ่อมยานยนต์                                                         | 2.9                             | 0.3                                     | 76.1                | 123.2                 | 63.0                                              | -                                                     |                     |                       |                         |        |     |                             |  | 7. Wholesale and retail trade; repair of motor vehicles and motorcycles                                                          |  |          |
| 8. การขนส่ง และสถานที่เก็บสินค้า                                                                 | -                               | 1.6                                     | 2.2                 | 1.4                   | -                                                 | -                                                     |                     |                       |                         |        |     |                             |  | 8. Transportation and storage                                                                                                    |  |          |
| 9. ที่พักแรมและบริการด้านอาหาร                                                                   | 0.8                             | -                                       | 42.1                | 68.5                  | 32.5                                              | -                                                     |                     |                       |                         |        |     |                             |  | 9. Accommodation and food service activities                                                                                     |  |          |
| 10. ข้อมูลข่าวสารและการสื่อสาร                                                                   | -                               | -                                       | 0.7                 | -                     | 1.1                                               | -                                                     |                     |                       |                         |        |     |                             |  | 10. Information and communication                                                                                                |  |          |
| 11. กิจกรรมทางการเงินและการประกันภัย                                                             | -                               | 1.2                                     | 6.5                 | 0.2                   | 0.2                                               | 0.5                                                   |                     |                       |                         |        |     |                             |  | 11. Financial and insurance activities                                                                                           |  |          |
| 12. กิจกรรมอสังหาริมทรัพย์                                                                       | 0.1                             | -                                       | 0.9                 | 0.4                   | -                                                 | -                                                     |                     |                       |                         |        |     |                             |  | 12. Real estate activities                                                                                                       |  |          |
| 13. กิจกรรมทางวิชาชีพ วิทยาศาสตร์ และเทคนิค                                                      | -                               | 3.8                                     | 3.7                 | -                     | 0.3                                               | -                                                     |                     |                       |                         |        |     |                             |  | 13. Professional, scientific and technical activities                                                                            |  |          |
| 14. กิจกรรมการบริหารและการสนับสนุน                                                               | 0.7                             | 0.4                                     | 7.9                 | 0.5                   | 4.1                                               | -                                                     |                     |                       |                         |        |     |                             |  | 14. Administrative and support service activities                                                                                |  |          |
| 15. การบริหารราชการ การป้องกันประเทศ<br>การประกันสังคม                                           | -                               | 38.4                                    | 1.5                 | -                     | -                                                 | -                                                     |                     |                       |                         |        |     |                             |  | 15. Public administration and defence;<br>compulsory social security                                                             |  |          |
| 16. การศึกษา                                                                                     | 0.3                             | 52.4                                    | 15.0                | 0.2                   | 0.3                                               | -                                                     |                     |                       |                         |        |     |                             |  | 16. Education                                                                                                                    |  |          |
| 17. กิจกรรมด้านสุขภาพและงานสังคมเคราะห์                                                          | -                               | 31.2                                    | 1.0                 | 3.7                   | 0.2                                               | -                                                     |                     |                       |                         |        |     |                             |  | 17. Human health and social work activities                                                                                      |  |          |
| 18. ศิลปะ ความบันเทิง และนันทนาการ                                                               | 0.2                             | 0.7                                     | 2.1                 | 0.9                   | -                                                 | -                                                     |                     |                       |                         |        |     |                             |  | 18. Arts, entertainment and recreation                                                                                           |  |          |
| 19. กิจกรรมบริการด้านอื่น ๆ                                                                      | -                               | -                                       | 6.2                 | 20.6                  | 0.6                                               | -                                                     |                     |                       |                         |        |     |                             |  | 19. Other service activities                                                                                                     |  |          |
| 20. กิจกรรมการจ้างงานในครัวเรือนส่วนบุคคล<br>การผลิตสินค้าและบริการที่ขึ้นเองเพื่อใช้ในครัวเรือน | -                               | -                                       | 6.8                 | -                     | -                                                 | -                                                     |                     |                       |                         |        |     |                             |  | 20. Activities of households as employers; undifferentiated goods<br>and services-producing activities of households for own use |  |          |
| 21. กิจกรรมขององค์กรระหว่างประเทศ                                                                | -                               | -                                       | -                   | -                     | -                                                 | -                                                     |                     |                       |                         |        |     |                             |  | 21. Activities of extraterritorial organizations and bodies                                                                      |  |          |
| 22. ไม่ทราบ                                                                                      | -                               | -                                       | -                   | -                     | -                                                 | -                                                     |                     |                       |                         |        |     |                             |  | 22. Unknown                                                                                                                      |  |          |



ตารางที่ 8 จำนวนผู้มีงานทำ จำแนกตามอาชีพ และอุตสาหกรรม ภาคใต้

TABLE 8 EMPLOYED PERSONS BY OCCUPATION AND INDUSTRY , SOUTHERN REGION

ไตรมาสที่ 2/2556 : Quarter 2/2013

หน่วยเป็นพัน : in Thousands

| อาชีพ                                                                  | อุตสาหกรรม Industry                                      |                                          |                                                            |                                                                  |                             |                                                |                                                                    |                                                                      |                                                                |                                                           |      |      |      | TOTAL | OCCUPATION                                              |  |
|------------------------------------------------------------------------|----------------------------------------------------------|------------------------------------------|------------------------------------------------------------|------------------------------------------------------------------|-----------------------------|------------------------------------------------|--------------------------------------------------------------------|----------------------------------------------------------------------|----------------------------------------------------------------|-----------------------------------------------------------|------|------|------|-------|---------------------------------------------------------|--|
|                                                                        | รวม เกษตรกรรม<br>การป่าไม้<br>และการประมง<br>Agriculture | การทำเหมืองแร่<br>และเหมืองหิน<br>Mining | การผลิต<br>ไฟฟ้า ก๊าซ<br>ไอน้ำระบบปรับอากาศ<br>Electricity | จัดหา ก๊าซ<br>น้ำเสียและประปา<br>Water supply<br>sewerage, waste | การก่อสร้าง<br>Construction | การขายปลีก<br>การช้อปปิ้ง<br>whole sale&retail | การขนส่ง และ<br>สถานที่เก็บสินค้า<br>Transportation<br>and storage | ที่พักแรมและ<br>บริการด้านอาหาร<br>Accommodation<br>and food service | ข้อมูลข่าวสาร<br>และการสื่อสาร<br>Information<br>communication | การเงินและ<br>การประกันภัย<br>Financial<br>intermediation |      |      |      |       |                                                         |  |
| <b>ยอดรวม</b>                                                          | 5,473.1                                                  | 10.2                                     | 378.0                                                      | 15.5                                                             | 2.7                         | 335.0                                          | 873.0                                                              | 95.2                                                                 | 414.6                                                          | 14.3                                                      | 39.1 | 39.1 | 39.1 | 39.1  | TOTAL                                                   |  |
| 1. ผู้บัญญัติกฎหมาย ข้าราชการระดับอาวุโส<br>และผู้จัดการ               | 112.5                                                    | -                                        | 9.1                                                        | 0.8                                                              | 0.2                         | 19.8                                           | 11.6                                                               | 2.3                                                                  | 11.1                                                           | 1.0                                                       | 3.7  | 3.7  | 3.7  | 3.7   | 1. Legislators, senior officials<br>and managers        |  |
| 2. ผู้ประกอบวิชาชีพด้านต่างๆ                                           | 240.5                                                    | 1.7                                      | 2.8                                                        | 2.1                                                              | 0.0                         | 1.0                                            | 4.0                                                                | 0.1                                                                  | 4.4                                                            | 0.9                                                       | 1.5  | 1.5  | 1.5  | 1.5   | 2. Professionals                                        |  |
| 3. ผู้ประกอบวิชาชีพด้านเทคนิคสาขาต่างๆ<br>และอาชีพที่เกี่ยวข้อง        | 138.2                                                    | 1.3                                      | 17.9                                                       | 3.0                                                              | 0.1                         | 4.7                                            | 11.2                                                               | 1.8                                                                  | 6.6                                                            | 5.9                                                       | 18.1 | 18.1 | 18.1 | 18.1  | 3. Technicians and associate<br>professionals           |  |
| 4. เสรียน                                                              | 172.8                                                    | 0.5                                      | 14.3                                                       | 1.6                                                              | 1.3                         | 3.2                                            | 25.6                                                               | 8.0                                                                  | 12.9                                                           | 0.9                                                       | 12.3 | 12.3 | 12.3 | 12.3  | 4. Clerks                                               |  |
| 5. พนักงานบริการและพนักงานในร้านค้า<br>และตลาด                         | 1,116.2                                                  | 0.5                                      | 6.9                                                        | 0.0                                                              | 0.1                         | -                                              | 588.0                                                              | 1.8                                                                  | 339.4                                                          | 4.3                                                       | 1.2  | 1.2  | 1.2  | 1.2   | 5. Service workers and shop<br>and market sales workers |  |
| 6. ผู้ปฏิบัติงานที่มีฝีมือในด้านการเกษตร<br>และการประมง                | 2,432.5                                                  | -                                        | 0.0                                                        | -                                                                | -                           | 0.2                                            | 1.5                                                                | -                                                                    | 1.4                                                            | -                                                         | -    | -    | -    | -     | 6. Skilled agricultural<br>and fishery workers          |  |
| 7. ผู้ปฏิบัติงานด้านความสามารถทางฝีมือ<br>และธุรกิจการค้าที่เกี่ยวข้อง | 564.4                                                    | 1.5                                      | 214.6                                                      | 5.0                                                              | 0.1                         | 219.1                                          | 86.1                                                               | 3.5                                                                  | 5.5                                                            | 1.1                                                       | -    | -    | -    | -     | 7. Craft and related trades<br>workers                  |  |
| 8. ผู้ปฏิบัติงานโรงงานและเครื่องจักร<br>และผู้ปฏิบัติงานด้านการประกอบ  | 190.2                                                    | 5.0                                      | 38.4                                                       | 0.6                                                              | 0.1                         | 15.2                                           | 26.4                                                               | 72.3                                                                 | 3.9                                                            | 0.3                                                       | 1.0  | 1.0  | 1.0  | 1.0   | 8. Plant and machine operators<br>and assemblers        |  |
| 9. อาชีพขั้นพื้นฐานต่างๆ ในด้านการขาย<br>และการให้บริการ               | 505.8                                                    | 121.5                                    | 73.9                                                       | 2.4                                                              | 0.9                         | 71.9                                           | 118.7                                                              | 5.4                                                                  | 29.3                                                           | -                                                         | 1.2  | 1.2  | 1.2  | 1.2   | 9. Elementary occupations                               |  |
| 10. คนงานซึ่งไม่ได้จำแนกไว้ในหมวดอื่น                                  | -                                                        | -                                        | -                                                          | -                                                                | -                           | -                                              | -                                                                  | -                                                                    | -                                                              | -                                                         | -    | -    | -    | -     | 10. Workers not-classifiable by occupation              |  |

ตารางที่ 8 จำนวนผู้มีงานทำ จำแนกตามอาชีพ และอุตสาหกรรม ภาคใต้ (ต่อ)

TABLE 8 EMPLOYED PERSONS BY OCCUPATION AND INDUSTRY, SOUTHERN REGION (Contd.)

ไตรมาสที่ 2/2556 : Quarter 2/2013

หน่วยเป็นพัน : In Thousands

| อาชีพ                                                              | อุตสาหกรรม (ต่อ) Industry (Contd.)            |                                           |                               |                              |                        |                   |                                |                         |                   |                  | รวม                                                  |
|--------------------------------------------------------------------|-----------------------------------------------|-------------------------------------------|-------------------------------|------------------------------|------------------------|-------------------|--------------------------------|-------------------------|-------------------|------------------|------------------------------------------------------|
|                                                                    | กิจกรรม อสังหาริมทรัพย์                       | กิจกรรมทางวิชาชีพ วิทยุและเทคโนโลยี       | การบริหารสนับสนุน และซัพพอร์ต | การบริหารราชการ ปกป้องประเทศ | การศึกษา               | งานสังคมสงเคราะห์ | ศิลปะ ความบันเทิง และนันทนาการ | บริการด้านอื่นๆ         | งานในครัวเรือน    | กิจกรรมขององค์กร |                                                      |
| Real estate activities                                             | Professional, scientific technical activities | Administrative support service activities | Public administration defence | Education                    | Health and social work | Art entertainment | Other service                  | Activities of household | Extra-territorial | Unknown          | OCCUPATION                                           |
| <b>ยอดรวม</b>                                                      | 7.5                                           | 24.9                                      | 55.0                          | 227.5                        | 181.4                  | 101.3             | 23.6                           | 99.7                    | 14.4              | -                | TOTAL                                                |
| 1. ผู้ปฏิบัติงานหน่วย ข้าราชการระดับอาวุโสและผู้จัดการ             | 1.2                                           | 0.5                                       | 1.0                           | 34.3                         | 6.1                    | 0.5               | 1.0                            | 2.0                     | -                 | -                | 1. Legislators, senior officials and managers        |
| 2. ผู้ประกอบวิชาชีพด้านต่างๆ                                       | 0.1                                           | 4.6                                       | 0.5                           | 24.8                         | 141.6                  | 42.7              | 6.4                            | 0.3                     | -                 | -                | 2. Professionals                                     |
| 3. ผู้ประกอบวิชาชีพด้านเทคนิคสาขาต่างๆ และอาชีพที่เกี่ยวข้อง       | 1.2                                           | 5.5                                       | 4.5                           | 22.8                         | 0.9                    | 22.7              | 2.6                            | 3.9                     | -                 | -                | 3. Technicians and associate professionals           |
| 4. เติมน                                                           | 0.9                                           | 3.5                                       | 13.6                          | 50.4                         | 7.7                    | 6.8               | 6.4                            | 1.6                     | -                 | -                | 4. Clerks                                            |
| 5. พนักงานบริการและพนักงานในร้านค้าและตลาด                         | 2.7                                           | 1.4                                       | 21.4                          | 48.5                         | 19.7                   | 22.1              | 4.0                            | 47.6                    | 4.7               | -                | 5. Service workers and shop and market sales workers |
| 6. ผู้ปฏิบัติงานที่มีฝีมือในด้านการเกษตรและการประมง                | -                                             | 4.2                                       | 3.3                           | 3.4                          | 0.3                    | 0.4               | 0.6                            | -                       | -                 | -                | 6. Skilled agricultural and fishery workers          |
| 7. ผู้ปฏิบัติงานด้านความสามารถทางฝีมือและธุรกิจการค้าที่เกี่ยวข้อง | 0.3                                           | 2.1                                       | 2.3                           | 6.2                          | 0.8                    | 2.1               | 0.2                            | 10.8                    | -                 | -                | 7. Craft and related trades workers                  |
| 8. ผู้ปฏิบัติงานโรงงานและเครื่องจักรและผู้ปฏิบัติงานด้านการประกอบ  | -                                             | 0.1                                       | 2.4                           | 15.9                         | 2.3                    | 1.0               | 0.2                            | 1.4                     | 0.2               | -                | 8. Plant and machine operators and assemblers        |
| 9. อาชีพขั้นพื้นฐานต่างๆ ในด้านการขายและการให้บริการ               | 1.1                                           | 3.2                                       | 6.0                           | 21.1                         | 2.0                    | 3.1               | 2.2                            | 32.2                    | 9.6               | -                | 9. Elementary occupations                            |
| 10. คนงานซึ่งไม่ได้จำแนกไว้ในหมวดอื่น                              | -                                             | -                                         | -                             | -                            | -                      | -                 | -                              | -                       | -                 | -                | 10. Workers not classifiable by occupation           |

ตารางที่ 8 จำนวนผู้จ้างทำ งานภาคอาชีพ อุตสาหกรรม และ กษัตริย์ ภาคใต้

| อาชีพ                                                               | อุตสาหกรรม Industry |                                 |                              |             |                               |                  |                      |                                    |                                |                               |                             |                     |                | กิจการการเงินและการประกันภัย | OCCUPATION                                           |
|---------------------------------------------------------------------|---------------------|---------------------------------|------------------------------|-------------|-------------------------------|------------------|----------------------|------------------------------------|--------------------------------|-------------------------------|-----------------------------|---------------------|----------------|------------------------------|------------------------------------------------------|
|                                                                     | รวม                 | เกษตรกรรม การป่าไม้ และการประมง | การขุดเหมืองแร่ และเหมืองหิน | การผลิต     | ไฟฟ้า ก๊าซ ไอน้ำระบบปรับอากาศ | น้ำประปา และเสีย | การก่อสร้าง          | การขนส่ง การขายปลีก การซ่อมยานยนต์ | การขนส่ง และ สถานที่เก็บสินค้า | ที่พักแรมและ บริการด้านอาหาร  | ข้อมูลข่าวสาร และการสื่อสาร | การขนส่ง การสื่อสาร | การบริการ      |                              |                                                      |
| Total                                                               | Agriculture         | Mining                          | Manufacturing                | Electricity | Water supply                  | Construction     | wholesale and retail | Transportation                     | Accommodation and food service | Information and communication | Information                 | Transportation      | Intermediation | Financial                    | Intermediation                                       |
| ชาย                                                                 | 3,035.9             | 1,489.4                         | 9.0                          | 186.5       | 13.0                          | 301.3            | 435.5                | 86.6                               | 131.0                          | 9.8                           | 15.0                        | 15.0                | 15.0           | 2.1                          | MALE                                                 |
| 1. ผู้ปฏิบัติงานนอกหน่วย การราชการระดับอาวุโส และผู้จัดการ          | 82.2                | 3.4                             | -                            | 6.2         | 0.7                           | 19.8             | 7.4                  | 2.3                                | 6.2                            | 1.0                           | 2.1                         | 1.0                 | 2.1            | 1.0                          | 1. Legislators, senior officials and managers        |
| 2. ผู้ประกอบวิชาชีพด้านต่างๆ                                        | 88.4                | 0.7                             | 1.7                          | 1.0         | 1.5                           | 0.7              | 1.2                  | -                                  | 2.9                            | 0.8                           | 0.3                         | 0.8                 | 0.3            | 0.3                          | 2. Professionals                                     |
| 3. ผู้ประกอบวิชาชีพด้านเทคนิคสาขาต่างๆ และอาชีพที่เกี่ยวข้อง        | 68.7                | 3.4                             | 1.3                          | 8.4         | 2.3                           | 2.9              | 1.9                  | 1.0                                | 2.6                            | 5.3                           | 8.0                         | 5.3                 | 8.0            | 8.0                          | 3. Technicians and associate professionals           |
| 4. เสมียน                                                           | 53.0                | -                               | 0.4                          | 4.4         | 1.2                           | -                | 5.4                  | 5.0                                | 5.4                            | -                             | 3.1                         | -                   | 3.1            | 3.1                          | 4. Clerks                                            |
| 5. พนักงานบริการและพนักงานในร้านค้า และตลาด                         | 445.5               | 1.9                             | 0.5                          | 4.5         | 0.0                           | -                | 239.6                | 1.1                                | 98.4                           | 1.4                           | 0.5                         | 1.4                 | 0.5            | 0.5                          | 5. Service workers and shop and market sales workers |
| 6. ผู้ปฏิบัติงานที่มีชื่อในด้านเกษตรกรรม และการประมง                | 1,411.1             | 1,400.7                         | -                            | 0.0         | -                             | 0.2              | 1.2                  | -                                  | 1.4                            | -                             | -                           | -                   | -              | -                            | 6. Skilled agricultural and fishery workers          |
| 7. ผู้ปฏิบัติงานด้านความสามารถทางฝีมือ และธุรกิจการค้าที่เกี่ยวข้อง | 437.9               | 1.7                             | 1.5                          | 104.8       | 5.0                           | 211.1            | 83.7                 | 3.5                                | 4.0                            | 1.1                           | -                           | 1.1                 | -              | -                            | 7. Craft and related trades workers                  |
| 8. ผู้ปฏิบัติการโรงงานและเครื่องจักร และผู้ปฏิบัติงานด้านการประกอบ  | 174.9               | 4.9                             | 3.6                          | 27.3        | 0.6                           | 15.2             | 25.7                 | 70.2                               | 3.6                            | 0.3                           | 1.0                         | 0.3                 | 1.0            | 1.0                          | 8. Plant and machine operators and assemblers        |
| 9. อาชีพขั้นพื้นฐานต่างๆ ในด้านการขาย และการให้บริการ               | 274.4               | 72.7                            | -                            | 29.8        | 1.7                           | 51.3             | 69.3                 | 3.4                                | 6.7                            | -                             | -                           | -                   | -              | -                            | 9. Elementary occupations                            |
| 10. คนงานซึ่งมิได้จำแนกไว้ในหมวดอื่น                                | -                   | -                               | -                            | -           | -                             | -                | -                    | -                                  | -                              | -                             | -                           | -                   | -              | -                            | 10. Workers not classifiable by occupation           |
| หญิง                                                                | 2,437.2             | 1,070.9                         | 1.2                          | 191.5       | 2.5                           | 33.7             | 437.5                | 8.6                                | 283.7                          | 4.5                           | 24.1                        | 4.5                 | 24.1           | 24.1                         | FEMALE                                               |
| 1. ผู้ปฏิบัติงานนอกหน่วย การราชการระดับอาวุโส และผู้จัดการ          | 30.3                | 2.9                             | -                            | 2.9         | 0.1                           | -                | 4.2                  | -                                  | 4.9                            | 0.0                           | 1.6                         | 0.0                 | 1.6            | 1.6                          | 1. Legislators, senior officials and managers        |
| 2. ผู้ประกอบวิชาชีพด้านต่างๆ                                        | 152.1               | 0.2                             | -                            | 1.8         | 0.7                           | 0.3              | 2.8                  | 0.1                                | 1.5                            | 0.1                           | 1.2                         | 0.1                 | 1.2            | 1.2                          | 2. Professionals                                     |
| 3. ผู้ประกอบวิชาชีพด้านเทคนิคสาขาต่างๆ และอาชีพที่เกี่ยวข้อง        | 69.6                | 0.2                             | -                            | 9.5         | 0.6                           | 1.7              | 9.3                  | 0.8                                | 4.1                            | 0.6                           | 10.2                        | 0.6                 | 10.2           | 10.2                         | 3. Technicians and associate professionals           |
| 4. เสมียน                                                           | 119.8               | 0.5                             | 1.0                          | 9.9         | 0.4                           | 3.2              | 20.2                 | 2.9                                | 7.6                            | 0.9                           | 9.3                         | 0.9                 | 9.3            | 9.3                          | 4. Clerks                                            |
| 5. พนักงานบริการและพนักงานในร้านค้า และตลาด                         | 670.7               | 0.1                             | -                            | 2.3         | -                             | -                | 348.4                | 0.7                                | 241.1                          | 2.9                           | 0.6                         | 2.9                 | 0.6            | 0.6                          | 5. Service workers and shop and market sales workers |
| 6. ผู้ปฏิบัติงานที่มีชื่อในด้านเกษตรกรรม และการประมง                | 1,021.5             | 1,016.6                         | -                            | 0.0         | -                             | -                | 0.2                  | -                                  | -                              | -                             | -                           | -                   | -              | -                            | 6. Skilled agricultural and fishery workers          |
| 7. ผู้ปฏิบัติงานด้านความสามารถทางฝีมือ และธุรกิจการค้าที่เกี่ยวข้อง | 126.4               | 1.5                             | -                            | 109.8       | -                             | 7.9              | 2.4                  | -                                  | 1.5                            | -                             | -                           | -                   | -              | -                            | 7. Craft and related trades workers                  |
| 8. ผู้ปฏิบัติงานด้านเครื่องจักร และผู้ปฏิบัติงานด้านการประกอบ       | 15.4                | 0.1                             | -                            | 11.1        | 0.0                           | -                | 0.7                  | 2.1                                | 0.4                            | -                             | -                           | -                   | -              | -                            | 8. Plant and machine operators and assemblers        |
| 9. อาชีพขั้นพื้นฐานต่างๆ ในด้านการขาย และการให้บริการ               | 231.4               | 48.7                            | 0.2                          | 44.1        | 0.7                           | 20.6             | 49.5                 | 1.9                                | 22.7                           | -                             | 1.2                         | -                   | 1.2            | 1.2                          | 9. Elementary occupations                            |
| 10. คนงานซึ่งมิได้จำแนกไว้ในหมวดอื่น                                | -                   | -                               | -                            | -           | -                             | -                | -                    | -                                  | -                              | -                             | -                           | -                   | -              | -                            | 10. Workers not classifiable by occupation           |

ตารางที่ 8 จำนวนผู้จ้างทำ งานตามอาชีพ อุตสาหกรรม และ เพศ ภาคใต้ (ต่อ)  
TABLE 8 EMPLOYED PERSONS OCCUPATION INDUSTRY AND SEX - SOUTHERN REGION (Contd.)

หน่วยนับ : in Thousands

| อาชีพ<br>Occupation                                                                                 | อุตสาหกรรม (ต่อ) Industry (Contd.)                   |                                                                              |                                                                                    |                                                           |                       |                                                                  |                                                         |                               |      |                                                      | งานในครัวเรือน<br>Activities of household | กิจกรรมของ<br>องค์กร<br>Extra-territorial | ไม่ทราบ<br>Unknown | OCCUPATION |
|-----------------------------------------------------------------------------------------------------|------------------------------------------------------|------------------------------------------------------------------------------|------------------------------------------------------------------------------------|-----------------------------------------------------------|-----------------------|------------------------------------------------------------------|---------------------------------------------------------|-------------------------------|------|------------------------------------------------------|-------------------------------------------|-------------------------------------------|--------------------|------------|
|                                                                                                     | กิจกรรม<br>อสังหาริมทรัพย์<br>Real estate activities | กิจกรรมทางวิชาชีพ<br>วิทยาศาสตร์เทคนิค<br>Professional/scientific activities | การบริหารสนับสนุน<br>และป้องกันประเทศ<br>Administrative support service activities | การบริหารราชการ<br>ป้องกันประเทศ<br>Public administration | การศึกษา<br>Education | กิจกรรมด้านสุขภาพ<br>งานสังคมสงเคราะห์<br>Health and social work | ศิลปะ ความบันเทิง<br>และนันทนาการ<br>Art, entertainment | บริการอื่น ๆ<br>Other service | 39.4 | 2.4                                                  |                                           |                                           |                    |            |
| ชาย<br>Male                                                                                         | 2.3                                                  | 13.3                                                                         | 28.7                                                                               | 160.2                                                     | 67.8                  | 29.0                                                             | 14.3                                                    | 39.4                          | 2.4  | 1. Legislators, senior officials and managers        | -                                         | -                                         | -                  |            |
| 1. ผู้ปฏิบัติงานหน่วย<br>ราชการระดับอาวุโส<br>และผู้จัดการ                                          | 0.2                                                  | 0.4                                                                          | 0.1                                                                                | 27.9                                                      | 3.3                   | 0.1                                                              | 0.2                                                     | 0.7                           | -    | 2. Professionals                                     | -                                         | -                                         | -                  |            |
| 2. ผู้ประกอบวิชาชีพ<br>ด้านต่างๆ                                                                    | -                                                    | 3.8                                                                          | -                                                                                  | 13.4                                                      | 47.3                  | 7.3                                                              | 5.6                                                     | 0.2                           | -    | 3. Technicians and associate professionals           | -                                         | -                                         | -                  |            |
| 3. ผู้ประกอบวิชาชีพด้านเทคนิค<br>สาขาต่างๆ<br>และอาชีพที่เกี่ยวข้อง                                 | 1.0                                                  | 2.6                                                                          | 1.9                                                                                | 14.4                                                      | 0.4                   | 7.5                                                              | 2.0                                                     | 1.9                           | -    | 4. Clerks                                            | -                                         | -                                         | -                  |            |
| 4. เสมียน                                                                                           | -                                                    | -                                                                            | 4.5                                                                                | 17.8                                                      | 0.7                   | 1.3                                                              | 3.1                                                     | 0.1                           | -    | 5. Service workers and shop and market sales workers | -                                         | -                                         | -                  |            |
| 5. พนักงานบริการและพนักงาน<br>ในร้านค้า<br>และตลาด                                                  | 0.8                                                  | 0.5                                                                          | 15.1                                                                               | 46.0                                                      | 12.5                  | 9.3                                                              | 2.1                                                     | 11.0                          | 0.2  | 6. Skilled agricultural and fishery workers          | -                                         | -                                         | -                  |            |
| 6. ผู้ปฏิบัติงานที่มีฝีมือ<br>ด้านการเกษตร<br>และการประมง                                           | -                                                    | 2.6                                                                          | 0.8                                                                                | 2.9                                                       | 0.3                   | 0.4                                                              | 0.6                                                     | -                             | -    | 7. Craft and related trades workers                  | -                                         | -                                         | -                  |            |
| 7. ผู้ปฏิบัติงานด้านความสามารถ<br>ฝีมือ<br>และธุรกิจการค้าที่เกี่ยวข้อง                             | 0.3                                                  | 1.6                                                                          | 2.3                                                                                | 6.2                                                       | 0.8                   | 2.1                                                              | 0.2                                                     | 7.9                           | -    | 8. Plant and machine operators and assemblers        | -                                         | -                                         | -                  |            |
| 8. ผู้ปฏิบัติการโรงงานและเครื่องจักร<br>และผู้ปฏิบัติงานด้านการประกอบ<br>และผู้ปฏิบัติงานด้านบริการ | -                                                    | 0.1                                                                          | 2.4                                                                                | 15.8                                                      | 2.2                   | 1.0                                                              | 0.2                                                     | 0.7                           | 0.2  | 9. Elementary occupations                            | -                                         | -                                         | -                  |            |
| 9. อาชีพขั้นพื้นฐานต่างๆ<br>ไม่ด้านการขาย<br>และการให้บริการ                                        | -                                                    | 1.9                                                                          | 1.7                                                                                | 15.9                                                      | 0.3                   | 0.2                                                              | 0.3                                                     | 17.0                          | 2.0  | 10. Workers not classifiable by occupation           | -                                         | -                                         | -                  |            |
| 10. คนงานซึ่งมิได้จำแนก<br>ไปในหมวดอื่น                                                             | -                                                    | -                                                                            | -                                                                                  | -                                                         | -                     | -                                                                | -                                                       | -                             | -    | FEMALE                                               | -                                         | -                                         | -                  |            |
| หญิง                                                                                                | 5.2                                                  | 11.6                                                                         | 26.3                                                                               | 67.3                                                      | 113.6                 | 72.2                                                             | 9.3                                                     | 60.3                          | 12.0 | 1. Legislators, senior officials and managers        | -                                         | -                                         | -                  |            |
| 1. ผู้ปฏิบัติงานหน่วย<br>ราชการระดับอาวุโส<br>และผู้จัดการ                                          | 1.1                                                  | 0.1                                                                          | 0.9                                                                                | 6.4                                                       | 2.8                   | 0.4                                                              | 0.8                                                     | 1.3                           | -    | 2. Professionals                                     | -                                         | -                                         | -                  |            |
| 2. ผู้ประกอบวิชาชีพด้านต่างๆ                                                                        | 0.1                                                  | 0.8                                                                          | 0.5                                                                                | 11.4                                                      | 94.3                  | 35.5                                                             | 0.8                                                     | 0.1                           | -    | 3. Technicians and associate professionals           | -                                         | -                                         | -                  |            |
| 3. ผู้ประกอบวิชาชีพด้านเทคนิค<br>สาขาต่างๆ<br>และอาชีพที่เกี่ยวข้อง                                 | 0.2                                                  | 2.9                                                                          | 2.6                                                                                | 8.4                                                       | 0.5                   | 15.2                                                             | 0.6                                                     | 2.0                           | -    | 4. Clerks                                            | -                                         | -                                         | -                  |            |
| 4. เสมียน                                                                                           | 0.9                                                  | 3.5                                                                          | 9.1                                                                                | 32.6                                                      | 7.0                   | 5.4                                                              | 3.3                                                     | 1.6                           | -    | 5. Service workers and shop and market sales workers | -                                         | -                                         | -                  |            |
| 5. พนักงานบริการและพนักงาน<br>ในร้านค้า<br>และตลาด                                                  | 1.9                                                  | 0.9                                                                          | 6.3                                                                                | 2.6                                                       | 7.1                   | 12.8                                                             | 1.9                                                     | 36.5                          | 4.5  | 6. Skilled agricultural and fishery workers          | -                                         | -                                         | -                  |            |
| 6. ผู้ปฏิบัติงานที่มีฝีมือ<br>ด้านการเกษตร<br>และการประมง                                           | -                                                    | 1.6                                                                          | 2.5                                                                                | 0.5                                                       | -                     | -                                                                | -                                                       | -                             | -    | 7. Craft and related trades workers                  | -                                         | -                                         | -                  |            |
| 7. ผู้ปฏิบัติงานด้านความสามารถ<br>ฝีมือ<br>และธุรกิจการค้าที่เกี่ยวข้อง                             | -                                                    | 0.5                                                                          | -                                                                                  | 0.0                                                       | -                     | -                                                                | -                                                       | 2.9                           | -    | 8. Plant and machine operators and assemblers        | -                                         | -                                         | -                  |            |
| 8. ผู้ปฏิบัติการโรงงานและเครื่องจักร<br>และผู้ปฏิบัติงานด้านการประกอบ<br>และผู้ปฏิบัติงานด้านบริการ | -                                                    | -                                                                            | -                                                                                  | 0.1                                                       | 0.1                   | -                                                                | -                                                       | 0.7                           | -    | 9. Elementary occupations                            | -                                         | -                                         | -                  |            |
| 9. อาชีพขั้นพื้นฐานต่างๆ<br>ไม่ด้านการขาย<br>และการให้บริการ                                        | 1.1                                                  | 1.3                                                                          | 4.3                                                                                | 5.3                                                       | 1.7                   | 3.0                                                              | 1.9                                                     | 15.3                          | 7.5  | 10. Workers not classifiable by occupation           | -                                         | -                                         | -                  |            |
| 10. คนงานซึ่งมิได้จำแนก<br>ไปในหมวดอื่น                                                             | -                                                    | -                                                                            | -                                                                                  | -                                                         | -                     | -                                                                | -                                                       | -                             | -    |                                                      | -                                         | -                                         | -                  |            |

ตารางที่ 8 จำนวนผู้มีงานทำ จำแนกตามอาชีพ อุตสาหกรรม เพศ และเขตการปกครอง ภาคใต้  
TABLE 8 EMPLOYED PERSONS BY OCCUPATION INDUSTRY SEX AND AREA , SOUTHERN REGION

หน่วยเป็นพัน : In Thousands

| อาชีพ                                                              | อุตสาหกรรม Industry |                                  |                                   |                                                 |                                                             |                          |                                                    |                                              |                                           |                                                                  | ข้อมูลข่าวสารและการสื่อสาร Information communication | ที่พักแรมและบริการด้านอาหาร Accommodation and food service | การเงินและการประกันภัย Financial Intermediation      | OCCUPATION |
|--------------------------------------------------------------------|---------------------|----------------------------------|-----------------------------------|-------------------------------------------------|-------------------------------------------------------------|--------------------------|----------------------------------------------------|----------------------------------------------|-------------------------------------------|------------------------------------------------------------------|------------------------------------------------------|------------------------------------------------------------|------------------------------------------------------|------------|
|                                                                    | รวม                 | เกษตรกรรมและการประมง Agriculture | การทำเหมืองแร่และเหมืองหิน Mining | การผลิตไฟฟ้า ก๊าซ ไอน้ำระบบรับอากาศ Electricity | จัดหาน้ำ บำบัดน้ำเสีย และประปา Water supply sewerage, waste | การก่อสร้าง Construction | การขายส่ง การขายปลีก การช้อปปิ้ง whole sale&retail | การขนส่ง และสถานที่เก็บสินค้า Transportation | การขนส่ง สถานที่เก็บสินค้า Transportation | ที่พักร้านอาหารและบริการด้านอาหาร Accommodation and food service |                                                      |                                                            |                                                      |            |
| รวม                                                                | 1,409.2             | 249.8                            | 5.2                               | 127.5                                           | 8.0                                                         | 0.7                      | 86.8                                               | 350.8                                        | 44.1                                      | 215.0                                                            | 8.5                                                  | 25.6                                                       | TOTAL                                                |            |
| ชาย                                                                | 781.7               | 157.8                            | 4.8                               | 70.6                                            | 6.3                                                         | 0.3                      | 77.0                                               | 178.7                                        | 40.8                                      | 75.2                                                             | 5.8                                                  | 9.9                                                        | MALE                                                 |            |
| 1. ผู้ปฏิบัติงานหลาย ๆ วิชาชีพในระดับอาวุโสและผู้จัดการ            | 35.2                | 1.1                              | -                                 | 4.7                                             | 0.7                                                         | -                        | 6.6                                                | 6.0                                          | 1.9                                       | 4.2                                                              | 1.0                                                  | 1.6                                                        | 1. Legislators, senior officials and managers        |            |
| 2. ผู้ประกอบวิชาชีพด้านต่างๆ                                       | 36.2                | 0.1                              | 0.8                               | 0.7                                             | 0.7                                                         | 0.0                      | 0.2                                                | 0.1                                          | -                                         | 2.3                                                              | 0.6                                                  | 0.2                                                        | 2. Professionals                                     |            |
| 3. ผู้ประกอบวิชาชีพด้านเทคนิคสาขาต่างๆ และอาชีพที่เกี่ยวข้อง       | 39.0                | 2.2                              | 0.4                               | 6.3                                             | 1.2                                                         | 0.1                      | 1.2                                                | 1.5                                          | 0.5                                       | 0.8                                                              | 3.4                                                  | 4.8                                                        | 3. Technicians and associate professionals           |            |
| 4. เสมียน                                                          | 30.2                | -                                | 0.4                               | 0.8                                             | 0.5                                                         | -                        | -                                                  | 2.6                                          | 2.2                                       | 4.7                                                              | -                                                    | 2.5                                                        | 4. Clerks                                            |            |
| 5. พนักงานบริการและพนักงานในร้านค้าและตลาด                         | 207.3               | 0.3                              | 0.5                               | 1.7                                             | 0.0                                                         | 0.1                      | -                                                  | 103.3                                        | 0.6                                       | 55.7                                                             | -                                                    | 0.5                                                        | 5. Service workers and shop and market sales workers |            |
| 6. ผู้ปฏิบัติงานที่มีฝีมือในด้านการเกษตรและการประมง                | 148.2               | 144.9                            | -                                 | 0.0                                             | -                                                           | -                        | 0.2                                                | 0.7                                          | -                                         | 0.7                                                              | -                                                    | -                                                          | 6. Skilled agricultural and fishery workers          |            |
| 7. ผู้ปฏิบัติงานด้านความสามารถทางฝีมือและธุรกิจการค้าที่เกี่ยวข้อง | 148.9               | 0.5                              | 1.4                               | 41.4                                            | 3.0                                                         | 0.1                      | 54.3                                               | 32.1                                         | 2.3                                       | 2.2                                                              | 0.9                                                  | -                                                          | 7. Craft and related trades workers                  |            |
| 8. ผู้ปฏิบัติงานโรงงานและเครื่องจักรและผู้ปฏิบัติงานด้านการประกอบ  | 69.3                | 0.6                              | 1.3                               | 9.1                                             | 0.0                                                         | 0.1                      | 3.2                                                | 11.4                                         | 30.4                                      | 1.9                                                              | -                                                    | 0.3                                                        | 8. Plant and machine operators and assemblers        |            |
| 9. อาชีพขั้นพื้นฐานต่างๆ ในด้านการขายและการให้บริการ               | 67.4                | 8.1                              | -                                 | 6.0                                             | 0.2                                                         | 0.1                      | 11.4                                               | 21.0                                         | 2.9                                       | 2.7                                                              | -                                                    | -                                                          | 9. Elementary occupations                            |            |
| 10. คนงานซึ่งมิได้จำแนกไว้ในหมวดอื่น                               | -                   | -                                | -                                 | -                                               | -                                                           | -                        | -                                                  | -                                            | -                                         | -                                                                | -                                                    | -                                                          | 10. Workers not classifiable by occupation           |            |

ตารางที่ 8 จำนวนผู้มีงานทำ จำแนกตามอาชีพ อุตสาหกรรม เพศ และเขตการปกครอง ภาคใต้  
TABLE 8 EMPLOYED PERSONS BY OCCUPATION INDUSTRY SEX AND AREA , SOUTHERN REGION

| อาชีพ                                                                 | ในเขตเทศบาล MUNICIPAL AREA |                                       |                                |             |                                     |                                    |                   |                                              |                                   |                                 |                                |                             |                                                         |            | หน่วยนับ: person |
|-----------------------------------------------------------------------|----------------------------|---------------------------------------|--------------------------------|-------------|-------------------------------------|------------------------------------|-------------------|----------------------------------------------|-----------------------------------|---------------------------------|--------------------------------|-----------------------------|---------------------------------------------------------|------------|------------------|
|                                                                       | อุตสาหกรรม Industry        |                                       |                                |             |                                     |                                    |                   |                                              |                                   |                                 |                                |                             |                                                         |            |                  |
|                                                                       | รวม                        | เกษตรกรรม<br>การป่าไม้<br>และการประมง | การทำเหมืองแร่<br>และเหมืองหิน | การผลิต     | ไฟฟ้า ก๊าซ<br>ไอน้ำระบบรับ<br>อากาศ | จัดการน้ำ บำบัดน้ำเสีย<br>และประปา | การก่อสร้าง       | การขนส่ง<br>การขายปลีก<br>การช้อปปิ้งออนไลน์ | การขนส่ง และ<br>สถานที่เก็บสินค้า | ที่พักแรมและ<br>บริการด้านอาหาร | ข้อมูลข่าวสาร<br>และการสื่อสาร | การเงินและ<br>การประกันภัย  | การเงินและ<br>การประกันภัย                              | OCCUPATION |                  |
| Total                                                                 | Agriculture                | Mining                                | Manufacturing                  | Electricity | Water supply<br>sewerage, waste     | Construction                       | whole sale&retail | Transportation<br>and storage                | Accommodation<br>and food service | Information<br>communication    | Financial<br>intermediation    | Financial<br>intermediation | OCCUPATION                                              |            |                  |
| หญิง                                                                  | 667.5                      | 92.0                                  | 0.5                            | 56.9        | 1.7                                 | 0.4                                | 9.8               | 172.1                                        | 3.3                               | 139.8                           | 2.8                            | 15.7                        | FEMALE                                                  |            |                  |
| 1. ผู้ปฏิบัติงานหลาย ๆ งานตามระดับอาวุโส<br>และผู้จัดการ              | 17.1                       | 0.2                                   | -                              | 2.4         | 0.1                                 | 0.1                                | -                 | 3.2                                          | -                                 | 3.7                             | 0.0                            | 1.2                         | 1. Legislators, senior officials<br>and managers        |            |                  |
| 2. ผู้ประกอบวิชาชีพด้านต่างๆ                                          | 72.2                       | -                                     | -                              | 1.7         | 0.1                                 | -                                  | -                 | 0.6                                          | 0.1                               | 1.3                             | 0.1                            | 1.2                         | 2. Professionals                                        |            |                  |
| 3. ผู้ประกอบวิชาชีพด้านเทคนิคสาขาต่างๆ<br>และอาชีพที่เกี่ยวข้อง       | 37.0                       | 0.0                                   | -                              | 3.9         | 0.6                                 | 0.0                                | 1.1               | 5.4                                          | 0.2                               | 2.3                             | 0.6                            | 6.7                         | 3. Technicians and associate<br>professionals           |            |                  |
| 4. เสมียน                                                             | 51.5                       | 0.5                                   | 0.3                            | 3.3         | 0.4                                 | 0.2                                | 0.5               | 5.2                                          | 1.9                               | 4.4                             | 0.9                            | 6.0                         | 4. Clerks                                               |            |                  |
| 5. พนักงานบริการและพนักงานในร้านค้า<br>และตลาด                        | 294.0                      | 0.1                                   | -                              | 0.9         | -                                   | -                                  | -                 | 140.7                                        | 0.4                               | 115.5                           | 1.1                            | 0.3                         | 5. Service workers and shop and market<br>sales workers |            |                  |
| 6. ผู้ปฏิบัติงานที่มีฝีมือในด้านการเกษตร<br>และการประมง               | 87.3                       | 86.8                                  | -                              | 0.0         | -                                   | -                                  | -                 | 0.2                                          | -                                 | -                               | -                              | -                           | 6. Skilled agricultural and fishery<br>workers          |            |                  |
| 7. ผู้ปฏิบัติงานด้านความสามารทางฝีมือ<br>และธุรกิจการค้าที่เกี่ยวข้อง | 36.8                       | 0.3                                   | -                              | 31.2        | -                                   | -                                  | 1.9               | 0.8                                          | -                                 | 0.8                             | -                              | -                           | 7. Craft and related trades<br>workers                  |            |                  |
| 8. ผู้ปฏิบัติการโรงงานและเครื่องจักร<br>และผู้ปฏิบัติงานด้านการประกอบ | 5.0                        | -                                     | -                              | 2.7         | 0.0                                 | -                                  | -                 | 0.2                                          | 0.7                               | 0.4                             | -                              | -                           | 8. Plant and machine operators<br>and assemblers        |            |                  |
| 9. อาชีพขั้นพื้นฐานต่างๆ ในด้านภาษา<br>และการให้บริการ                | 66.6                       | 4.0                                   | 0.2                            | 10.8        | 0.4                                 | 0.1                                | 6.4               | 15.8                                         | 0.0                               | 11.5                            | -                              | 0.3                         | 9. Elementary occupations                               |            |                  |
| 10. คนงานซึ่งมิได้จัดจำแนกไว้ในหมวดอื่น                               | -                          | -                                     | -                              | -           | -                                   | -                                  | -                 | -                                            | -                                 | -                               | -                              | -                           | 10. Workers not classifiable by occupation              |            |                  |

ตารางที่ 8 จำนวนผู้จ้างทำ งานในตามอาชีพ อุตสาหกรรม เขต และเขตการปกครอง ภาคใต้ (ต่อ)

TABLE 8 EMPLOYED PERSONS BY OCCUPATION INDUSTRY SEX AND AREA , SOUTHERN REGION (Contd.)

หน่วยเป็นพัน : in Thousands

| อาชีพ                                                                   | อุตสาหกรรม (ต่อ) Industry (Contd.)                                                         |                                                                                           |                                                                         |                       |                                                |                                                         |                                  |                                                           |                                               |         | ไม่ทราบ | กิจกรรมของ<br>องค์กร<br>Extra-<br>territorial | งานในครัวเรือน<br>ส่วนบุคคล<br>Activities of<br>household | บริการด้านอื่นๆ<br>Other service | ศิลปะ ความบันเทิง<br>และนันทนาการ<br>Art, entertainment | งานสังคมสงเคราะห์<br>Health and<br>social work | การศึกษา<br>Education | การบริหารราชการ<br>ป้องกันประเทศ<br>Public admin-<br>istration, defence | การบริหารสนับสนุน<br>และป้องกันประเทศ<br>Administrative<br>and support service activities | กิจกรรมทางวิชาชีพ<br>วิทย์และเทคโนโลยี<br>Professional, scientific<br>technical activities | กิจกรรม<br>อสังหาริมทรัพย์<br>Real estate<br>activities |                                                         |                                                |
|-------------------------------------------------------------------------|--------------------------------------------------------------------------------------------|-------------------------------------------------------------------------------------------|-------------------------------------------------------------------------|-----------------------|------------------------------------------------|---------------------------------------------------------|----------------------------------|-----------------------------------------------------------|-----------------------------------------------|---------|---------|-----------------------------------------------|-----------------------------------------------------------|----------------------------------|---------------------------------------------------------|------------------------------------------------|-----------------------|-------------------------------------------------------------------------|-------------------------------------------------------------------------------------------|--------------------------------------------------------------------------------------------|---------------------------------------------------------|---------------------------------------------------------|------------------------------------------------|
|                                                                         | กิจกรรมทางวิชาชีพ<br>วิทย์และเทคโนโลยี<br>Professional, scientific<br>technical activities | การบริหารสนับสนุน<br>และป้องกันประเทศ<br>Administrative<br>and support service activities | การบริหารราชการ<br>ป้องกันประเทศ<br>Public admin-<br>istration, defence | การศึกษา<br>Education | งานสังคมสงเคราะห์<br>Health and<br>social work | ศิลปะ ความบันเทิง<br>และนันทนาการ<br>Art, entertainment | บริการด้านอื่นๆ<br>Other service | งานในครัวเรือน<br>ส่วนบุคคล<br>Activities of<br>household | กิจกรรมของ<br>องค์กร<br>Extra-<br>territorial | ไม่ทราบ |         |                                               |                                                           |                                  |                                                         |                                                |                       |                                                                         |                                                                                           |                                                                                            |                                                         |                                                         |                                                |
| อุตสาหกรรม                                                              | 5.5                                                                                        | 10.9                                                                                      | 26.2                                                                    | 98.7                  | 67.5                                           | 48.6                                                    | 11.4                             | 53.0                                                      | 5.6                                           | -       | -       | -                                             | -                                                         | -                                | -                                                       | -                                              | -                     | -                                                                       | -                                                                                         | -                                                                                          | -                                                       | TOTAL                                                   |                                                |
| ชาย                                                                     | 1.7                                                                                        | 7.1                                                                                       | 13.4                                                                    | 71.4                  | 22.1                                           | 12.4                                                    | 6.0                              | 20.2                                                      | 0.4                                           | -       | -       | -                                             | -                                                         | -                                | -                                                       | -                                              | -                     | -                                                                       | -                                                                                         | -                                                                                          | -                                                       | MALE                                                    |                                                |
| 1. ผู้บัญญัติกฎหมาย ข้าราชการระดับอาวุโส<br>และผู้จัดการ                | 0.2                                                                                        | 0.2                                                                                       | -                                                                       | 5.4                   | 0.9                                            | 0.1                                                     | 0.2                              | 0.3                                                       | -                                             | -       | -       | -                                             | -                                                         | -                                | -                                                       | -                                              | -                     | -                                                                       | -                                                                                         | -                                                                                          | -                                                       | 1. Legislators, senior officials<br>and managers        |                                                |
| 2. ผู้ประกอบวิชาชีพด้านต่างๆ                                            | -                                                                                          | 2.6                                                                                       | -                                                                       | 5.9                   | 17.3                                           | 3.2                                                     | 1.4                              | 0.1                                                       | -                                             | -       | -       | -                                             | -                                                         | -                                | -                                                       | -                                              | -                     | -                                                                       | -                                                                                         | -                                                                                          | -                                                       | 2. Professionals                                        |                                                |
| 3. ผู้ประกอบวิชาชีพด้านเทคนิคสาขาต่างๆ<br>และอาชีพที่เกี่ยวข้อง         | 0.5                                                                                        | 2.2                                                                                       | 1.5                                                                     | 6.4                   | 0.3                                            | 4.0                                                     | 1.0                              | 0.9                                                       | -                                             | -       | -       | -                                             | -                                                         | -                                | -                                                       | -                                              | -                     | -                                                                       | -                                                                                         | -                                                                                          | -                                                       | 3. Technicians and associate<br>professionals           |                                                |
| 4. เสมียน                                                               | -                                                                                          | -                                                                                         | 4.4                                                                     | 8.4                   | 0.7                                            | 1.1                                                     | 2.0                              | 0.1                                                       | -                                             | -       | -       | -                                             | -                                                         | -                                | -                                                       | -                                              | -                     | -                                                                       | -                                                                                         | -                                                                                          | -                                                       | 4. Clerks                                               |                                                |
| 5. พนักงานบริการและพนักงานในร้านค้า<br>และตลาด                          | 0.7                                                                                        | -                                                                                         | 4.7                                                                     | 25.5                  | 2.5                                            | 2.5                                                     | 1.2                              | 7.4                                                       | 0.2                                           | -       | -       | -                                             | -                                                         | -                                | -                                                       | -                                              | -                     | -                                                                       | -                                                                                         | -                                                                                          | -                                                       | 5. Service workers and shop and market<br>sales workers |                                                |
| 6. ผู้ปฏิบัติงานที่มีฝีมือในด้านการเกษตร<br>และการประมง                 | -                                                                                          | -                                                                                         | -                                                                       | 1.3                   | 0.1                                            | 0.4                                                     | -                                | -                                                         | -                                             | -       | -       | -                                             | -                                                         | -                                | -                                                       | -                                              | -                     | -                                                                       | -                                                                                         | -                                                                                          | -                                                       | -                                                       | 6. Skilled agricultural and fishery<br>workers |
| 7. ผู้ปฏิบัติงานด้านความสามารถที่มีชื่อ<br>และธุรกิจการค้าที่เกี่ยวข้อง | 0.3                                                                                        | 1.6                                                                                       | 1.0                                                                     | 3.8                   | 0.0                                            | 0.4                                                     | -                                | 3.7                                                       | -                                             | -       | -       | -                                             | -                                                         | -                                | -                                                       | -                                              | -                     | -                                                                       | -                                                                                         | -                                                                                          | -                                                       | 7. Craft and related trades<br>workers                  |                                                |
| 8. ผู้ปฏิบัติการโรงงานและเครื่องจักร<br>และผู้ปฏิบัติงานด้านการประกอบ   | -                                                                                          | 0.1                                                                                       | 1.5                                                                     | 7.9                   | 0.4                                            | 0.6                                                     | -                                | 0.7                                                       | -                                             | -       | -       | -                                             | -                                                         | -                                | -                                                       | -                                              | -                     | -                                                                       | -                                                                                         | -                                                                                          | -                                                       | 8. Plant and machine operators<br>and assemblers        |                                                |
| 9. อาชีพขั้นพื้นฐานต่างๆ ในด้านการขาย<br>และการให้บริการ                | -                                                                                          | 0.3                                                                                       | 0.4                                                                     | 6.9                   | -                                              | 0.2                                                     | 0.3                              | 6.9                                                       | 0.2                                           | -       | -       | -                                             | -                                                         | -                                | -                                                       | -                                              | -                     | -                                                                       | -                                                                                         | -                                                                                          | -                                                       | 9. Elementary occupations                               |                                                |
| 10. คนงานซึ่งมิได้จัดแบ่งไว้ในหมวดอื่น                                  | -                                                                                          | -                                                                                         | -                                                                       | -                     | -                                              | -                                                       | -                                | -                                                         | -                                             | -       | -       | -                                             | -                                                         | -                                | -                                                       | -                                              | -                     | -                                                                       | -                                                                                         | -                                                                                          | -                                                       | -                                                       | 10. Workers not classifiable by occupation     |

ตารางที่ 8 จำนวนผู้จ้างทำ งานตามอาชีพ อุตสาหกรรม เพศ และเขตการปกครอง ภาคใต้ (ต่อ)

TABLE 8 EMPLOYED PERSONS BY OCCUPATION INDUSTRY SEX AND AREA , SOUTHERN REGION (Contd.)

ไตรมาสที่ 2/2556 : Quarter 2/2013

หน่วยเป็นน. : person

| อาชีพ                                                              | อุตสาหกรรม (ต่อ) Industry (Contd.)             |                                                                                  |                                                                              |                                                             |                    |                                          |                                                  |                               |                                                  |                                    | ไม่ทราบ | OCCUPATION |                                                      |
|--------------------------------------------------------------------|------------------------------------------------|----------------------------------------------------------------------------------|------------------------------------------------------------------------------|-------------------------------------------------------------|--------------------|------------------------------------------|--------------------------------------------------|-------------------------------|--------------------------------------------------|------------------------------------|---------|------------|------------------------------------------------------|
|                                                                    | กิจกรรม อสังหาริมทรัพย์ Real estate activities | กิจกรรมทางวิชาชีพ วิชาชีพและเทคนิค Professional, scientific technical activities | การบริหารสนับสนุน และป้องกันประเทศ Administrative support service activities | การบริหารราชการ ป้องกันประเทศ Public administration defence | การศึกษา Education | งานสังคมสงเคราะห์ Health and social work | ศิลปะ ความบันเทิง และนันทนาการ Art entertainment | บริการด้านอื่นๆ Other service | งานในครัวเรือน ส่วนบุคคล Activities of household | กิจกรรมขององค์กร Extra-territorial |         |            |                                                      |
| หญิง                                                               | 3.8                                            | 3.8                                                                              | 1.28                                                                         | 27.4                                                        | 45.4               | 36.2                                     | 5.4                                              | 32.8                          | 5.2                                              | -                                  | -       | -          | FEMALE                                               |
| 1. ผู้ปฏิบัติงานหลายวิชาชีพและเทคนิค                               | 0.9                                            | 0.1                                                                              | 0.7                                                                          | 1.9                                                         | 0.7                | 0.2                                      | 0.5                                              | 1.3                           | -                                                | -                                  | -       | -          | 1. Legislators, senior officials and managers        |
| 2. ผู้ประกอบวิชาชีพด้านต่างๆ                                       | 0.1                                            | 0.5                                                                              | 0.5                                                                          | 6.6                                                         | 38.4               | 20.2                                     | 0.7                                              | 0.1                           | -                                                | -                                  | -       | -          | 2. Professionals                                     |
| 3. ผู้ประกอบวิชาชีพด้านเทคนิคสาขาต่างๆ และอาชีพที่เกี่ยวข้อง       | 0.2                                            | 1.9                                                                              | 2.6                                                                          | 3.5                                                         | 0.5                | 6.2                                      | 0.6                                              | 0.7                           | -                                                | -                                  | -       | -          | 3. Technicians and associate professionals           |
| 4. เสียน                                                           | -                                              | 0.3                                                                              | 6.1                                                                          | 12.3                                                        | 2.2                | 3.5                                      | 2.0                                              | 1.6                           | -                                                | -                                  | -       | -          | 4. Clerks                                            |
| 5. พนักงานบริการและพนักงานในร้านค้า และตลาด                        | 1.6                                            | 0.9                                                                              | 1.9                                                                          | 0.6                                                         | 2.6                | 5.2                                      | 0.6                                              | 19.9                          | 1.9                                              | -                                  | -       | -          | 5. Service workers and shop and market sales workers |
| 6. ผู้ปฏิบัติงานที่มีฝีมือในด้านการเกษตร และการประมง               | -                                              | -                                                                                | -                                                                            | 0.3                                                         | -                  | -                                        | -                                                | -                             | -                                                | -                                  | -       | -          | 6. Skilled agricultural and fishery workers          |
| 7. ผู้ปฏิบัติงานด้านความงามหรือช่างฝีมือ และช่างการตัดเย็บเสื้อผ้า | -                                              | 0.2                                                                              | -                                                                            | 0.0                                                         | -                  | -                                        | -                                                | 1.5                           | -                                                | -                                  | -       | -          | 7. Craft and related trades workers                  |
| 8. ผู้ปฏิบัติงานโรงงานและเครื่องจักร และผู้ปฏิบัติงานด้านการประกอบ | -                                              | -                                                                                | -                                                                            | 0.1                                                         | 0.1                | -                                        | -                                                | 0.7                           | -                                                | -                                  | -       | -          | 8. Plant and machine operators and assemblers        |
| 9. อาชีพขั้นพื้นฐานต่างๆ ในด้านการขาย และการให้บริการ              | 1.1                                            | -                                                                                | 0.9                                                                          | 2.2                                                         | 0.8                | 0.8                                      | 1.1                                              | 7.1                           | 3.3                                              | -                                  | -       | -          | 9. Elementary occupations                            |
| 10. คนงานซึ่งมิได้จัดจำแนกไว้ในหมวดอื่น                            | -                                              | -                                                                                | -                                                                            | -                                                           | -                  | -                                        | -                                                | -                             | -                                                | -                                  | -       | -          | 10. Workers not classifiable by occupation           |



ตารางที่ 8 จำนวนผู้จ้างงานทำ จำแนกตามอาชีพ อุตสาหกรรม เขต และเขตการปกครอง ภาคใต้  
TABLE 8 EMPLOYED PERSONS BY OCCUPATION INDUSTRY SEX AND AREA, SOUTHERN REGION

หน่วยเป็นพัน : In Thousands

| อาชีพ                                                                  | อุตสาหกรรม Industry |                                                      |                                              |         |                                                        |                                                                     |                             |                                                                |                                                                    |                                                                      | TOTAL | OCCUPATION |                                                                    |                                                           |
|------------------------------------------------------------------------|---------------------|------------------------------------------------------|----------------------------------------------|---------|--------------------------------------------------------|---------------------------------------------------------------------|-----------------------------|----------------------------------------------------------------|--------------------------------------------------------------------|----------------------------------------------------------------------|-------|------------|--------------------------------------------------------------------|-----------------------------------------------------------|
|                                                                        | รวม                 | เกษตรกรรม<br>การป่าไม้<br>และการประมง<br>Agriculture | การทำ<br>เหมืองแร่<br>และเหมืองหิน<br>Mining | การผลิต | ไฟฟ้า ก๊าซ<br>ไฮโดรเจนระบบปรับ<br>อากาศ<br>Electricity | จัดหาน้ำบำบัดน้ำเสีย<br>และประเภ<br>Water supply<br>sewerage, waste | การก่อสร้าง<br>Construction | การขายส่ง<br>การขายปลีก<br>การซ่อมยานยนต์<br>whole sale/retail | การขนส่ง และ<br>สถานที่เก็บสินค้า<br>Transportation<br>and storage | ที่พักแรมและ<br>บริการด้านอาหาร<br>Accommodation<br>and food service |       |            | ข้อมูลข่าวสาร<br>และการสื่อสาร<br>Information<br>and communication | การเงินและ<br>การประกันภัย<br>Financial<br>Intermediation |
| ยอดรวม                                                                 | 4,023.9             | 2,310.4                                              | 5.0                                          | 250.5   | 7.5                                                    | 2.0                                                                 | 248.2                       | 522.3                                                          | 51.0                                                               | 199.6                                                                | 5.8   | 13.5       | 13.5                                                               | TOTAL                                                     |
| ชาย                                                                    | 2,254.1             | 1,331.6                                              | 4.3                                          | 115.9   | 6.7                                                    | 1.0                                                                 | 224.2                       | 256.8                                                          | 45.8                                                               | 55.8                                                                 | 4.0   | 5.1        | 5.1                                                                | MALE                                                      |
| 1. ผู้ปฏิบัติการหน่วย<br>และผู้จัดการ                                  | 47.0                | 2.3                                                  | -                                            | 1.5     | -                                                      | 0.1                                                                 | 13.2                        | 1.4                                                            | 0.4                                                                | 2.0                                                                  | -     | 0.5        | 0.5                                                                | 1. Legislator, senior officials<br>and manage             |
| 2. ผู้ประกอบวิชาชีพด้านต่างๆ                                           | 52.2                | 0.6                                                  | 0.9                                          | 0.4     | 0.8                                                    | -                                                                   | 0.5                         | 1.1                                                            | -                                                                  | 0.6                                                                  | 0.2   | 0.1        | 0.1                                                                | 2. Professionals                                          |
| 3. ผู้ประกอบวิชาชีพด้านเทคนิคสาขาต่างๆ<br>และอาชีพที่เกี่ยวข้อง        | 29.7                | 1.2                                                  | 1.0                                          | 2.1     | 1.1                                                    | -                                                                   | 1.8                         | 0.4                                                            | 0.5                                                                | 1.7                                                                  | 1.9   | 3.2        | 3.2                                                                | 3. Technicians and associate<br>professionals             |
| 4. เสมียน                                                              | 22.8                | -                                                    | -                                            | 3.6     | 0.7                                                    | 0.6                                                                 | -                           | 2.8                                                            | 2.8                                                                | 0.7                                                                  | -     | 0.6        | 0.6                                                                | 4. Clerks                                                 |
| 5. พนักงานบริการและพนักงานในร้านค้า<br>และตลาด                         | 238.2               | 1.6                                                  | -                                            | 2.9     | -                                                      | -                                                                   | -                           | 136.3                                                          | 0.5                                                                | 42.6                                                                 | 1.4   | -          | -                                                                  | 5. Service workers and shop and market<br>sales workers   |
| 6. ผู้ปฏิบัติงานที่มีฝีมือในด้านการเกษตร<br>และการประมง                | 1,262.9             | 1,255.8                                              | -                                            | -       | -                                                      | -                                                                   | -                           | 0.6                                                            | -                                                                  | 0.7                                                                  | -     | -          | -                                                                  | 6. Skilled agricultural and fishery<br>workers            |
| 7. ผู้ปฏิบัติงานด้านความสามารถทางฝีมือ<br>และธุรกิจการค้าที่เกี่ยวข้อง | 289.0               | 1.2                                                  | 0.1                                          | 63.4    | 2.0                                                    | -                                                                   | 156.8                       | 51.6                                                           | 1.2                                                                | 1.8                                                                  | 0.3   | -          | -                                                                  | 7. Craftsmen and related trades<br>workers                |
| 8. ผู้ปฏิบัติการโรงงานและเครื่องจักร<br>และผู้ปฏิบัติงานด้านกลาปรอบ    | 105.5               | 4.3                                                  | 2.3                                          | 18.2    | 0.6                                                    | -                                                                   | 12.1                        | 14.3                                                           | 39.8                                                               | 1.7                                                                  | 0.3   | 0.7        | 0.7                                                                | 8. Plant and machine operators<br>and assemblers          |
| 9. อาชีพขั้นพื้นฐานต่างๆ ในด้านการขาย<br>และการให้บริการ               | 206.9               | 64.7                                                 | -                                            | 23.9    | 1.5                                                    | 0.3                                                                 | 39.9                        | 48.3                                                           | 0.6                                                                | 3.9                                                                  | -     | -          | -                                                                  | 9. Elementary occupations                                 |
| 10. คนงานซึ่งมิได้จำแนกไว้ในหมวดอื่น                                   | -                   | -                                                    | -                                            | -       | -                                                      | -                                                                   | -                           | -                                                              | -                                                                  | -                                                                    | -     | -          | -                                                                  | 10. Workers not classifiable by occupation                |

ตารางที่ 8 จำนวนผู้มีงานทำ จำแนกตามอาชีพ อุตสาหกรรม เพศ และเขตการปกครอง ภาคใต้  
TABLE 8 EMPLOYED PERSONS BY OCCUPATION INDUSTRY SEX AND AREA, SOUTHERN REGION

ไตรมาสที่ 2/2556 : Quarter 2/2013 หน่วยเป็นพัน : In Thousands

| อาชีพ                                   | อุตสาหกรรม NON-MUNICIPAL AREA    |                                          |                          |                                  |                                                           |                          |                                                                |                                                                    |                                                                      |                                                                |                                                                  | รวม | เพศ | OCCUPATION                                           |
|-----------------------------------------|----------------------------------|------------------------------------------|--------------------------|----------------------------------|-----------------------------------------------------------|--------------------------|----------------------------------------------------------------|--------------------------------------------------------------------|----------------------------------------------------------------------|----------------------------------------------------------------|------------------------------------------------------------------|-----|-----|------------------------------------------------------|
|                                         | การป่<br>และการปร<br>Agriculture | การทำเหมืองแร่<br>และเหมืองหิน<br>Mining | การผลิต<br>Manufacturing | ไฟฟ้า ก๊าซ<br>ไอน้ำระบบปรับอากาศ | น้ำประปา<br>และน้ำเสีย<br>Water supply<br>sewerage, waste | ก่อสร้าง<br>Construction | การขายส่ง<br>การขายปลีก<br>การซ่อมยานยนต์<br>whole sale&retail | การขนส่ง และ<br>สถานที่เก็บสินค้า<br>Transportation<br>and storage | ที่พักแรมและ<br>บริการด้านอาหาร<br>Accommodation<br>and food service | ข้อมูลข่าวสาร<br>และการสื่อสาร<br>Information<br>communication | กิจกรรมการเงินและ<br>การประกันภัย<br>Financial<br>intermediation |     |     |                                                      |
| หญิง                                    | 1,769.7                          | 978.9                                    | 0.7                      | 134.6                            | 0.8                                                       | 1.0                      | 24.0                                                           | 265.4                                                              | 5.2                                                                  | 143.9                                                          | 1.8                                                              | 8.4 | 8.4 | FEMALE                                               |
| 1. ผู้ปฏิบัติงานที่มีชื่อในด้านการเกษตร | 13.3                             | 2.7                                      | -                        | 0.5                              | -                                                         | -                        | -                                                              | 1.0                                                                | -                                                                    | 1.2                                                            | -                                                                | -   | 0.4 | 1. Legislator, senior officials and manage           |
| และผู้จัดการ                            |                                  |                                          |                          |                                  |                                                           |                          |                                                                |                                                                    |                                                                      |                                                                |                                                                  |     |     |                                                      |
| 2. ผู้ประกอบวิชาชีพด้านต่างๆ            | 79.9                             | 0.2                                      | -                        | 0.1                              | 0.5                                                       | -                        | 0.3                                                            | 2.2                                                                | -                                                                    | 0.2                                                            | -                                                                | -   | -   | 2. Professionals                                     |
| 3. ผู้ประกอบวิชาชีพด้านเทคนิคหลากหลาย   | 32.5                             | 0.2                                      | -                        | 5.7                              | -                                                         | -                        | 0.6                                                            | 3.9                                                                | 0.6                                                                  | 1.8                                                            | -                                                                | 3.4 | 3.4 | 3. Technicians and associate professionals           |
| และอาชีพที่เกี่ยวข้อง                   |                                  |                                          |                          |                                  |                                                           |                          |                                                                |                                                                    |                                                                      |                                                                |                                                                  |     |     |                                                      |
| 4. เสมียน                               | 68.3                             | -                                        | 0.7                      | 6.6                              | -                                                         | 0.5                      | 2.8                                                            | 15.0                                                               | 1.0                                                                  | 3.1                                                            | -                                                                | 3.3 | 3.3 | 4. Clerks                                            |
| 5. พนักงานบริการและพนักงานในร้านค้า     | 376.7                            | -                                        | -                        | 1.5                              | -                                                         | -                        | -                                                              | 207.7                                                              | 0.3                                                                  | 125.6                                                          | 1.8                                                              | 0.3 | 0.3 | 5. Service workers and shop and market sales workers |
| และตลาด                                 |                                  |                                          |                          |                                  |                                                           |                          |                                                                |                                                                    |                                                                      |                                                                |                                                                  |     |     |                                                      |
| 6. ผู้ปฏิบัติงานที่มีชื่อในด้านการเกษตร | 934.1                            | 929.7                                    | -                        | -                                | -                                                         | -                        | -                                                              | -                                                                  | -                                                                    | -                                                              | -                                                                | -   | -   | 6. Skilled agricultural and fishery workers          |
| และการประมง                             |                                  |                                          |                          |                                  |                                                           |                          |                                                                |                                                                    |                                                                      |                                                                |                                                                  |     |     |                                                      |
| 7. ผู้ปฏิบัติงานด้านความสามารทางฝีมือ   | 89.6                             | 1.2                                      | -                        | 78.6                             | -                                                         | -                        | 6.0                                                            | 1.5                                                                | -                                                                    | 0.6                                                            | -                                                                | -   | -   | 7. Craftsmen and related trades workers              |
| และธุรกิจการค้าที่เกี่ยวข้อง            |                                  |                                          |                          |                                  |                                                           |                          |                                                                |                                                                    |                                                                      |                                                                |                                                                  |     |     |                                                      |
| 8. ผู้ปฏิบัติการโรงงานและเครื่องจักร    | 10.4                             | 0.1                                      | -                        | 8.4                              | -                                                         | -                        | -                                                              | 0.5                                                                | 1.4                                                                  | -                                                              | -                                                                | -   | -   | 8. Plant and machine operators and assemblers        |
| และผู้ปฏิบัติงานด้านการประกอบ           |                                  |                                          |                          |                                  |                                                           |                          |                                                                |                                                                    |                                                                      |                                                                |                                                                  |     |     |                                                      |
| 9. อาชีพขั้นพื้นฐานต่างๆ ในด้านการขาย   | 164.9                            | 44.8                                     | -                        | 33.3                             | 0.3                                                       | 0.5                      | 14.3                                                           | 33.6                                                               | 1.9                                                                  | 11.2                                                           | -                                                                | 1.0 | 1.0 | 9. Elementary occupations                            |
| และการให้บริการ                         |                                  |                                          |                          |                                  |                                                           |                          |                                                                |                                                                    |                                                                      |                                                                |                                                                  |     |     |                                                      |
| 10. คนงานซึ่งมีได้จำแนกไม่หมดอื่น       | -                                | -                                        | -                        | -                                | -                                                         | -                        | -                                                              | -                                                                  | -                                                                    | -                                                              | -                                                                | -   | -   | 10. Workers not classifiable by occupation           |

ตารางที่ 8 จำนวนผู้มีงานทำ จำแนกตามอาชีพ อุตสาหกรรม เพศ และ เขตการปกครอง ภาคใต้ (ต่อ)

TABLE 8 EMPLOYED PERSONS BY OCCUPATION INDUSTRY SEX AND AREA , SOUTHERN REGION (Contd.)

หน่วยเป็นพัน : In Thousands

| อาชีพ                                                               | อุตสาหกรรม (ต่อ) Industry (Contd.) |                                               |                                               |                       |           |                        |                                |                 |                         |                  | รวม | ไม่ทราบ                                              | OCCUPATION |
|---------------------------------------------------------------------|------------------------------------|-----------------------------------------------|-----------------------------------------------|-----------------------|-----------|------------------------|--------------------------------|-----------------|-------------------------|------------------|-----|------------------------------------------------------|------------|
|                                                                     | กิจกรรม อสังหาริมทรัพย์            | กิจกรรมทางวิชาชีพ วิทยุและเทคนิค              | การบริหารสนับสนุน และเบื้องหน้า               | การบริหารราชการ       | การศึกษา  | งานสังคมสงเคราะห์      | ศิลปะ ความบันเทิง และนันทนาการ | บริการด้านอื่นๆ | งานในครัวเรือน          | กิจกรรมขององค์กร |     |                                                      |            |
|                                                                     | Real estate activities             | Professional, scientific technical activities | Administrative and support service activities | Public administration | Education | Health and social work | Art, entertainment             | Other service   | Activities of household | territorial      |     |                                                      |            |
| 1. ผู้ปฏิบัติการ วิชาการระดับต้น                                    | 2.0                                | 14.0                                          | 28.8                                          | 128.8                 | 113.9     | 52.7                   | 12.2                           | 46.8            | 8.9                     | -                | -   | TOTAL                                                |            |
| ชาย                                                                 | 0.6                                | 6.3                                           | 15.2                                          | 88.9                  | 45.7      | 16.6                   | 8.3                            | 19.3            | 2.1                     | -                | -   | MALE                                                 |            |
| 2. ผู้ปฏิบัติการ วิชาการระดับสูง                                    | -                                  | 0.2                                           | 0.1                                           | 22.6                  | 2.5       | -                      | -                              | 0.4             | -                       | -                | -   | 1. Legislators, senior officials and managers        |            |
| 3. ผู้ประกอบวิชาชีพด้านเทคนิคสาขาต่างๆ                              | -                                  | 1.2                                           | -                                             | 7.6                   | 30.0      | 4.0                    | 4.2                            | 0.1             | -                       | -                | -   | 2. Professionals                                     |            |
| และอาชีพที่เกี่ยวข้อง                                               | 0.5                                | 0.3                                           | 0.4                                           | 8.0                   | 0.1       | 3.5                    | 1.1                            | 1.0             | -                       | -                | -   | 3. Technicians and associate professionals           |            |
| 4. เสมียน                                                           | -                                  | -                                             | 0.1                                           | 9.4                   | -         | 0.2                    | 1.2                            | -               | -                       | -                | -   | 4. Clerks                                            |            |
| 5. พนักงานบริการและพนักงานในร้านค้า และตลาด                         | 0.1                                | 0.5                                           | 10.4                                          | 20.5                  | 10.1      | 6.8                    | 0.9                            | 3.6             | -                       | -                | -   | 5. Service workers and shop and market sales workers |            |
| 6. ผู้ปฏิบัติงานที่มีฝีมือในด้านการเกษตร และการประมง                | -                                  | 2.6                                           | 0.8                                           | 1.6                   | 0.3       | -                      | 0.6                            | -               | -                       | -                | -   | 6. Skilled agricultural and fishery workers          |            |
| 7. ผู้ปฏิบัติงานด้านความสามารถที่มีมือ และธุรกิจการค้าที่เกี่ยวข้อง | -                                  | -                                             | 1.4                                           | 2.4                   | 0.7       | 1.7                    | 0.2                            | 4.2             | -                       | -                | -   | 7. Craft and related trades workers                  |            |
| 8. ผู้ปฏิบัติการโรงงานและเครื่องจักร และผู้ปฏิบัติงานด้านกลไกประกอบ | -                                  | -                                             | 1.0                                           | 7.9                   | 1.8       | 0.4                    | 0.2                            | -               | 0.2                     | -                | -   | 8. Plant and machine operators and assemblers        |            |
| 9. อาชีพพื้นฐานต่างๆ ในด้านการขาย และการให้บริการ                   | -                                  | 1.5                                           | 1.2                                           | 9.0                   | 0.3       | -                      | -                              | 10.1            | 1.9                     | -                | -   | 9. Elementary occupations                            |            |
| 10. คนงานซึ่งมิได้จำแนกไว้ก่อนหน้านี้                               | -                                  | -                                             | -                                             | -                     | -         | -                      | -                              | -               | -                       | -                | -   | 10. Workers not classifiable by occupation           |            |

ตารางที่ 8 จำนวนผู้มีงานทำ จำแนกตามอาชีพ อุตสาหกรรม เพศ และ เขตการปกครอง ภาคใต้ (ต่อ)  
TABLE 8 EMPLOYED PERSONS BY OCCUPATION INDUSTRY SEX AND AREA , SOUTHERN REGION (Contd.)

หน่วยเป็นพัน : In Thousands

| อาชีพ                                                               | นอกเขตเทศบาล NON-MUNICIPAL AREA |                                                   |                                               |                       |           |                        |                                |                 |                         |                   |         |                                                      |
|---------------------------------------------------------------------|---------------------------------|---------------------------------------------------|-----------------------------------------------|-----------------------|-----------|------------------------|--------------------------------|-----------------|-------------------------|-------------------|---------|------------------------------------------------------|
|                                                                     | กิจกรรม อสังหาริมทรัพย์         | กิจกรรมทางวิชาชีพ วิทยาศาสตร์และเทคโนโลยี         | การบริหารสนับสนุน และบริการสนับสนุน           | การบริหารราชการ       | การศึกษา  | อุตสาหกรรมด้านสุขภาพ   | ศิลปะ ความบันเทิง และนันทนาการ | บริการด้านอื่นๆ | งานในครัวเรือน          | กิจกรรมท่องเที่ยว | ไม่ทราบ |                                                      |
|                                                                     | Real estate activities          | Professional, scientific and technical activities | Administrative and support service activities | Public administration | Education | Health and social work | Art and entertainment          | Other service   | Activities of household | Extra-territorial | Unknown |                                                      |
| หญิง                                                                | 1.4                             | 7.8                                               | 13.5                                          | 39.9                  | 68.2      | 36.1                   | 3.9                            | 27.5            | 6.8                     | -                 | -       | FEMALE                                               |
| 1. ผู้ปฏิบัติงานที่มีชื่อในด้านการเกษตร และผู้จัดการ                | 0.2                             | -                                                 | 0.2                                           | 4.5                   | 2.1       | 0.2                    | 0.3                            | -               | -                       | -                 | -       | 1. Legislators, senior officials and managers        |
| 2. ผู้ประกอบวิชาชีพด้านต่างๆ                                        | -                               | 0.3                                               | -                                             | 4.9                   | 55.9      | 15.2                   | 0.1                            | -               | -                       | -                 | -       | 2. Professionals                                     |
| 3. ผู้ประกอบวิชาชีพด้านเทคนิคหลากหลาย และอาชีพที่เกี่ยวข้อง         | -                               | 1.0                                               | -                                             | 4.9                   | -         | 9.0                    | -                              | 1.3             | -                       | -                 | -       | 3. Technicians and associate professionals           |
| 4. เสมียน                                                           | 0.9                             | 3.2                                               | 3.0                                           | 20.3                  | 4.8       | 1.9                    | 1.3                            | -               | -                       | -                 | -       | 4. Clerks                                            |
| 5. พนักงานบริการและพนักงานในร้านค้า และตลาด                         | 0.4                             | -                                                 | 4.5                                           | 2.0                   | 4.5       | 7.6                    | 1.4                            | 16.7            | 2.6                     | -                 | -       | 5. Service workers and shop and market sales workers |
| 6. ผู้ปฏิบัติงานที่มีชื่อในด้านการเกษตร และการประมง                 | -                               | 1.6                                               | 2.5                                           | 0.3                   | -         | -                      | -                              | -               | -                       | -                 | -       | 6. Skilled agricultural and fishery workers          |
| 7. ผู้ปฏิบัติงานด้านความสามารททางฝีมือ และธุรกิจการค้าที่เกี่ยวข้อง | -                               | 0.3                                               | -                                             | -                     | -         | -                      | -                              | 1.3             | -                       | -                 | -       | 7. Craft and related trades workers                  |
| 8. ผู้ปฏิบัติการโรงงานและเครื่องจักร และผู้ปฏิบัติงานด้านการประกอบ  | -                               | -                                                 | -                                             | -                     | -         | -                      | -                              | -               | -                       | -                 | -       | 8. Plant and machine operators and assemblers        |
| 9. อาชีพขั้นพื้นฐานต่างๆ ในด้านการขาย และการให้บริการ               | -                               | 1.3                                               | 3.4                                           | 3.1                   | 0.9       | 2.1                    | 0.8                            | 8.2             | 4.2                     | -                 | -       | 9. Elementary occupations                            |
| 10. คนงานซึ่งมีได้จำแนกไม่หมดอื่น                                   | -                               | -                                                 | -                                             | -                     | -         | -                      | -                              | -               | -                       | -                 | -       | 10. Workers not classifiable by occupation           |

ตารางที่ 9 จำนวนผู้มีงานทำ จำแนกตามอาชีพ จำนวนชั่วโมงทำงานต่อสัปดาห์ การมีเวลาเหลือพอและต้องการทำงานเพิ่มขึ้น ภาคใต้

TABLE 9 EMPLOYED PERSONS BY OCCUPATION, HOURS WORKED PER WEEK, AVAILABILITY FOR ADDITIONAL WORK, SOUTHERN REGION

ไตรมาสที่ 2/2556 : Quarter 2/2013

หน่วยเป็นพัน : In Thousands

| จำนวนชั่วโมงทำงาน และ<br>การมีเวลาเหลือพอ<br>และต้องการทำงานเพิ่มขึ้น | อาชีพ Occupation                                      |                                           |                                      |                  |                                         |                                                       |                                                      |                                                                    |                                                    |                                                              |       | HOURS WORKED,<br>AND<br>AVAILABILITY FOR<br>ADDITIONAL WORK |
|-----------------------------------------------------------------------|-------------------------------------------------------|-------------------------------------------|--------------------------------------|------------------|-----------------------------------------|-------------------------------------------------------|------------------------------------------------------|--------------------------------------------------------------------|----------------------------------------------------|--------------------------------------------------------------|-------|-------------------------------------------------------------|
|                                                                       | รวม<br>ผู้บัญญัติกฎหมาย<br>และผู้จัดการ<br>& Managers | วิชาชีพ<br>ด้านต่างๆ<br>Profes-<br>sional | วิชาชีพ<br>ด้านเทคนิค<br>Technicians | เสมียน<br>Clerks | พนักงาน<br>บริการ<br>Service<br>Workers | ด้านการเกษตร<br>และประมง<br>Agricultural<br>& Fishery | ด้านความ<br>สามารถทางฝีมือ<br>Craft & related trades | ผู้ปฏิบัติงาน<br>โรงงานเครื่องจักร<br>Plant & Machine<br>operators | อาชีพอื่น<br>ฐานต่างๆ<br>Elementary<br>occupations | คนงานซึ่งมี<br>ได้จำแนกไว้<br>ในหมวดอื่น<br>Not classifiable | TOTAL |                                                             |
| ยอดรวม                                                                | 5,473.1                                               | 112.5                                     | 240.5                                | 138.2            | 172.8                                   | 1,116.2                                               | 2,432.5                                              | 564.4                                                              | 190.2                                              | 505.8                                                        | -     | -                                                           |
| มี                                                                    | 89.0                                                  | 1.7                                       | 2.5                                  | 1.3              | 0.7                                     | 9.2                                                   | 53.1                                                 | 6.4                                                                | 3.0                                                | 11.2                                                         | -     | Available                                                   |
| ไม่มี                                                                 | 5,384.1                                               | 110.8                                     | 238.0                                | 137.0            | 172.1                                   | 1,107.0                                               | 2,379.4                                              | 557.9                                                              | 187.3                                              | 494.6                                                        | -     | Not available                                               |
| มีงานประจำแต่ไม่ได้ทำงาน                                              | 136.9                                                 | 2.9                                       | 6.3                                  | 0.9              | 1.5                                     | 10.4                                                  | 92.7                                                 | 5.7                                                                | 1.8                                                | 14.8                                                         | -     | With job not work                                           |
| มี                                                                    | 27.6                                                  | 0.2                                       | 0.0                                  | -                | 0.0                                     | 3.9                                                   | 18.8                                                 | 1.2                                                                | 0.1                                                | 3.5                                                          | -     | Available                                                   |
| ไม่มี                                                                 | 109.3                                                 | 2.7                                       | 6.3                                  | 0.9              | 1.4                                     | 6.5                                                   | 74.0                                                 | 4.6                                                                | 1.7                                                | 11.3                                                         | -     | Not available                                               |
| 1-9 ชั่วโมง                                                           | 85.7                                                  | 1.0                                       | 1.9                                  | -                | 0.8                                     | 2.8                                                   | 67.7                                                 | 1.8                                                                | 0.3                                                | 9.4                                                          | -     | 1-9 hours                                                   |
| มี                                                                    | 5.0                                                   | -                                         | -                                    | -                | -                                       | 0.0                                                   | 2.9                                                  | 1.6                                                                | 0.3                                                | 0.3                                                          | -     | Available                                                   |
| ไม่มี                                                                 | 80.7                                                  | 1.0                                       | 1.9                                  | -                | 0.8                                     | 2.8                                                   | 64.9                                                 | 0.3                                                                | -                                                  | 9.2                                                          | -     | Not available                                               |
| 10-19 ชั่วโมง                                                         | 542.9                                                 | 2.2                                       | 6.1                                  | 2.1              | 1.7                                     | 17.7                                                  | 462.9                                                | 11.6                                                               | 3.1                                                | 35.5                                                         | -     | 10-19 hours                                                 |
| มี                                                                    | 21.4                                                  | -                                         | 1.1                                  | -                | -                                       | 0.3                                                   | 12.6                                                 | 1.9                                                                | 1.8                                                | 3.7                                                          | -     | Available                                                   |
| ไม่มี                                                                 | 521.5                                                 | 2.2                                       | 5.0                                  | 2.1              | 1.7                                     | 17.4                                                  | 450.3                                                | 9.7                                                                | 1.3                                                | 31.8                                                         | -     | Not available                                               |
| 20-29 ชั่วโมง                                                         | 883.9                                                 | 4.1                                       | 12.7                                 | 1.6              | 1.8                                     | 62.4                                                  | 723.8                                                | 27.9                                                               | 9.6                                                | 40.1                                                         | -     | 20-29 hours                                                 |
| มี                                                                    | 18.8                                                  | 0.7                                       | 0.1                                  | 0.1              | 0.5                                     | 1.4                                                   | 12.6                                                 | 0.5                                                                | -                                                  | 2.8                                                          | -     | Available                                                   |
| ไม่มี                                                                 | 865.2                                                 | 3.4                                       | 12.6                                 | 1.5              | 1.3                                     | 61.0                                                  | 711.2                                                | 27.3                                                               | 9.6                                                | 37.3                                                         | -     | Not available                                               |
| 30-34 ชั่วโมง                                                         | 477.2                                                 | 4.7                                       | 5.4                                  | 3.5              | 1.7                                     | 45.8                                                  | 351.5                                                | 24.9                                                               | 6.2                                                | 33.6                                                         | -     | 30-34 hours                                                 |
| มี                                                                    | 5.1                                                   | -                                         | -                                    | -                | -                                       | 1.4                                                   | 2.7                                                  | -                                                                  | 0.7                                                | 0.3                                                          | -     | Available                                                   |
| ไม่มี                                                                 | 472.1                                                 | 4.7                                       | 5.4                                  | 3.5              | 1.7                                     | 44.4                                                  | 348.8                                                | 24.9                                                               | 5.5                                                | 33.2                                                         | -     | Not available                                               |
| 35-39 ชั่วโมง                                                         | 594.3                                                 | 18.5                                      | 76.5                                 | 28.8             | 36.7                                    | 100.0                                                 | 243.5                                                | 32.3                                                               | 16.7                                               | 41.4                                                         | -     | 35-39 hours                                                 |
| มี                                                                    | 2.1                                                   | 0.1                                       | 0.1                                  | -                | -                                       | 0.8                                                   | 1.0                                                  | 0.0                                                                | -                                                  | 0.2                                                          | -     | Available                                                   |
| ไม่มี                                                                 | 592.2                                                 | 18.5                                      | 76.4                                 | 28.8             | 36.7                                    | 99.2                                                  | 242.5                                                | 32.2                                                               | 16.7                                               | 41.2                                                         | -     | Not available                                               |
| 40-49 ชั่วโมง                                                         | 1,576.9                                               | 43.8                                      | 109.5                                | 69.8             | 92.7                                    | 378.5                                                 | 347.6                                                | 265.8                                                              | 78.9                                               | 190.3                                                        | -     | 40-49 hours                                                 |
| มี                                                                    | 7.7                                                   | 0.7                                       | 1.2                                  | 1.1              | -                                       | 0.3                                                   | 2.6                                                  | 1.3                                                                | 0.1                                                | 0.4                                                          | -     | Available                                                   |
| ไม่มี                                                                 | 1,569.2                                               | 43.1                                      | 108.3                                | 68.7             | 92.7                                    | 378.2                                                 | 345.0                                                | 264.5                                                              | 78.7                                               | 189.9                                                        | -     | Not available                                               |
| 50 ชั่วโมงขึ้นไป                                                      | 1,175.3                                               | 35.2                                      | 22.1                                 | 31.6             | 36.0                                    | 498.7                                                 | 142.8                                                | 194.4                                                              | 73.8                                               | 140.7                                                        | -     | 50 hours and over                                           |
| มี                                                                    | 1.3                                                   | -                                         | -                                    | 0.0              | 0.1                                     | 1.1                                                   | -                                                    | -                                                                  | -                                                  | -                                                            | -     | Available                                                   |
| ไม่มี                                                                 | 1,174.0                                               | 35.2                                      | 22.1                                 | 31.5             | 35.9                                    | 497.6                                                 | 142.8                                                | 194.4                                                              | 73.8                                               | 140.7                                                        | -     | Not available                                               |

ตารางที่ 9 จำนวนผู้มีหน้าที่ จำแนกตามอาชีพ จำนวนชั่วโมงทำงานต่อสัปดาห์ การมีงานอดิเรกและต้องการทำงานเพิ่มขึ้น และเพศ ภาคใต้  
TABLE 9 EMPLOYED PERSONS BY OCCUPATION, HOURS WORKED PER WEEK, AVAILABILITY FOR ADDITIONAL WORK AND SEX, SOUTHERN REGION

| จำนวนชั่วโมงทำงาน<br>เพศ และ<br>การมีงานอดิเรก<br>และต้องการทำงานเพิ่มขึ้น | อาชีพ Occupation |                                                               |                                      |                                      |                  |                                         |                                                   |                                                             |                                                                    |                                                     | จำนวนผู้มี<br>ใจจำแนกไม่<br>เหมาะสม<br>Not classifiable | HOURS WORKED,<br>SEX AND<br>AVAILABILITY FOR<br>ADDITIONAL WORK |
|----------------------------------------------------------------------------|------------------|---------------------------------------------------------------|--------------------------------------|--------------------------------------|------------------|-----------------------------------------|---------------------------------------------------|-------------------------------------------------------------|--------------------------------------------------------------------|-----------------------------------------------------|---------------------------------------------------------|-----------------------------------------------------------------|
|                                                                            | รวม<br>Total     | ผู้บัญญัติกฎหมาย<br>และผู้จัดการ<br>Legislators<br>& Managers | วิชาชีพ<br>ด้านต่างๆ<br>Professional | วิชาชีพ<br>ด้านเทคนิค<br>Technicians | เสมียน<br>Clerks | พนักงาน<br>บริการ<br>Service<br>Workers | การเกษตร<br>และประมง<br>Agricultural<br>& Fishery | ด้านความ<br>สามารถทาง<br>ฝีมือ<br>Craft<br>& related trades | ผู้ปฏิบัติงาน<br>โรงงานเครื่องจักร<br>Plant & Machine<br>operators | อาชีพอื่น<br>ด้านต่างๆ<br>Elementary<br>occupations |                                                         |                                                                 |
| ชาย                                                                        | 3,035.9          | 82.2                                                          | 88.4                                 | 68.7                                 | 53.0             | 445.5                                   | 1,411.1                                           | 437.9                                                       | 174.9                                                              | 274.4                                               | -                                                       | MALE                                                            |
| มี                                                                         | 54.3             | 0.8                                                           | 0.4                                  | 0.7                                  | 0.1              | 2.3                                     | 36.2                                              | 5.5                                                         | 3.0                                                                | 5.5                                                 | -                                                       | Available                                                       |
| ไม่มี                                                                      | 2,981.5          | 81.4                                                          | 88.0                                 | 68.0                                 | 52.9             | 443.2                                   | 1,374.9                                           | 432.5                                                       | 171.9                                                              | 268.9                                               | -                                                       | Not available                                                   |
| มีงานประจำแต่ไม่เต็มทำงาน                                                  | 81.0             | 1.6                                                           | 1.6                                  | 0.1                                  | -                | 2.5                                     | 62.2                                              | 3.5                                                         | 1.8                                                                | 7.7                                                 | -                                                       | With job not work                                               |
| มี                                                                         | 16.8             | -                                                             | -                                    | -                                    | -                | 0.9                                     | 14.2                                              | 1.0                                                         | 0.1                                                                | 0.6                                                 | -                                                       | Available                                                       |
| ไม่มี                                                                      | 64.2             | 1.6                                                           | 1.6                                  | 0.1                                  | -                | 1.6                                     | 48.0                                              | 1.7                                                         | 1.7                                                                | 7.1                                                 | -                                                       | Not available                                                   |
| 1-9 ชั่วโมง                                                                | 45.9             | 0.6                                                           | 0.1                                  | -                                    | -                | 0.9                                     | 38.0                                              | 1.6                                                         | 0.3                                                                | 4.4                                                 | -                                                       | 1-9 hours                                                       |
| มี                                                                         | 3.6              | -                                                             | -                                    | -                                    | -                | 0.0                                     | 1.8                                               | 1.5                                                         | 0.3                                                                | 0.0                                                 | -                                                       | Available                                                       |
| ไม่มี                                                                      | 42.3             | 0.6                                                           | 0.1                                  | -                                    | -                | 0.9                                     | 36.2                                              | 0.1                                                         | -                                                                  | 4.3                                                 | -                                                       | Not available                                                   |
| 10-19 ชั่วโมง                                                              | 295.2            | 1.6                                                           | 2.6                                  | 1.2                                  | 0.9              | 5.2                                     | 253.7                                             | 7.0                                                         | 3.1                                                                | 20.1                                                | -                                                       | 10-19 hours                                                     |
| มี                                                                         | 15.4             | -                                                             | 0.4                                  | -                                    | -                | 0.0                                     | 9.1                                               | 1.4                                                         | 1.8                                                                | 2.7                                                 | -                                                       | Available                                                       |
| ไม่มี                                                                      | 279.8            | 1.6                                                           | 2.2                                  | 1.2                                  | 0.9              | 5.2                                     | 244.6                                             | 5.6                                                         | 1.3                                                                | 17.4                                                | -                                                       | Not available                                                   |
| 20-29 ชั่วโมง                                                              | 477.1            | 2.8                                                           | 5.6                                  | 0.2                                  | 0.4              | 21.1                                    | 405.2                                             | 10.3                                                        | 9.4                                                                | 22.1                                                | -                                                       | 20-29 hours                                                     |
| มี                                                                         | 10.7             | 0.7                                                           | -                                    | -                                    | -                | 0.5                                     | 7.5                                               | 0.2                                                         | -                                                                  | 1.8                                                 | -                                                       | Available                                                       |
| ไม่มี                                                                      | 466.4            | 2.1                                                           | 5.6                                  | 0.2                                  | 0.4              | 20.6                                    | 397.7                                             | 10.0                                                        | 9.4                                                                | 20.4                                                | -                                                       | Not available                                                   |
| 30-34 ชั่วโมง                                                              | 265.4            | 3.0                                                           | 2.7                                  | 2.1                                  | 0.7              | 17.0                                    | 199.2                                             | 16.0                                                        | 6.2                                                                | 18.5                                                | -                                                       | 30-34 hours                                                     |
| มี                                                                         | 2.7              | -                                                             | -                                    | -                                    | -                | 0.2                                     | 1.9                                               | -                                                           | 0.7                                                                | -                                                   | -                                                       | Available                                                       |
| ไม่มี                                                                      | 262.7            | 3.0                                                           | 2.7                                  | 2.1                                  | 0.7              | 16.9                                    | 197.4                                             | 16.0                                                        | 5.5                                                                | 18.5                                                | -                                                       | Not available                                                   |
| 35-39 ชั่วโมง                                                              | 318.6            | 1.6                                                           | 2.9                                  | 1.2                                  | 1.3              | 45.2                                    | 142.3                                             | 22.6                                                        | 16.2                                                               | 21.9                                                | -                                                       | 35-39 hours                                                     |
| มี                                                                         | 1.3              | 0.1                                                           | -                                    | -                                    | -                | 0.6                                     | 0.7                                               | 0.0                                                         | -                                                                  | -                                                   | -                                                       | Available                                                       |
| ไม่มี                                                                      | 317.3            | 1.5                                                           | 2.9                                  | 1.2                                  | 1.3              | 44.6                                    | 141.7                                             | 22.6                                                        | 16.2                                                               | 21.9                                                | -                                                       | Not available                                                   |
| 40-49 ชั่วโมง                                                              | 885.5            | 3.0                                                           | 3.6                                  | 3.3                                  | 2.4              | 159.2                                   | 210.0                                             | 216.6                                                       | 69.9                                                               | 105.3                                               | -                                                       | 40-49 hours                                                     |
| มี                                                                         | 3.8              | -                                                             | -                                    | 0.7                                  | -                | 0.2                                     | 1.0                                               | 1.3                                                         | 0.1                                                                | 0.4                                                 | -                                                       | Available                                                       |
| ไม่มี                                                                      | 881.8            | 3.0                                                           | 3.6                                  | 3.2                                  | 2.4              | 159.0                                   | 209.0                                             | 215.3                                                       | 69.8                                                               | 104.8                                               | -                                                       | Not available                                                   |
| 50 ชั่วโมงขึ้นไป                                                           | 667.2            | 2.6                                                           | 10.4                                 | 19.5                                 | 13.8             | 194.3                                   | 100.5                                             | 160.4                                                       | 68.0                                                               | 74.4                                                | -                                                       | 50 hours and over                                               |
| มี                                                                         | 0.1              | -                                                             | -                                    | -                                    | 0.1              | -                                       | -                                                 | -                                                           | -                                                                  | -                                                   | -                                                       | Available                                                       |
| ไม่มี                                                                      | 667.1            | 2.6                                                           | 10.4                                 | 19.5                                 | 13.7             | 194.3                                   | 100.5                                             | 160.4                                                       | 68.0                                                               | 74.4                                                | -                                                       | Not available                                                   |
| หญิง                                                                       | 2,437.2          | 30.3                                                          | 152.1                                | 69.6                                 | 119.8            | 670.7                                   | 1,021.5                                           | 126.4                                                       | 15.4                                                               | 231.4                                               | -                                                       | FEMALE                                                          |
| มี                                                                         | 34.7             | 0.9                                                           | 2.1                                  | 0.6                                  | 0.6              | 6.8                                     | 17.0                                              | 1.0                                                         | -                                                                  | 5.7                                                 | -                                                       | Available                                                       |
| ไม่มี                                                                      | 2,402.5          | 29.5                                                          | 150.0                                | 69.0                                 | 119.2            | 663.9                                   | 1,004.5                                           | 125.5                                                       | 15.4                                                               | 225.7                                               | -                                                       | Not available                                                   |
| มีงานประจำแต่ไม่เต็มทำงาน                                                  | 55.9             | 1.3                                                           | 4.7                                  | 0.8                                  | 1.5              | 7.9                                     | 30.5                                              | 2.2                                                         | -                                                                  | 7.1                                                 | -                                                       | With job not work                                               |
| มี                                                                         | 10.8             | 0.2                                                           | 0.0                                  | -                                    | 0.0              | 3.0                                     | 4.6                                               | 0.2                                                         | -                                                                  | 2.9                                                 | -                                                       | Available                                                       |
| ไม่มี                                                                      | 45.0             | 1.1                                                           | 4.7                                  | 0.8                                  | 1.4              | 4.9                                     | 26.0                                              | 2.0                                                         | -                                                                  | 4.2                                                 | -                                                       | Not available                                                   |
| 1-9 ชั่วโมง                                                                | 39.8             | 0.4                                                           | 1.8                                  | -                                    | 0.8              | 1.8                                     | 29.7                                              | 0.2                                                         | -                                                                  | 5.1                                                 | -                                                       | 1-9 hours                                                       |
| มี                                                                         | 1.4              | -                                                             | -                                    | -                                    | -                | -                                       | 1.1                                               | 0.1                                                         | -                                                                  | 0.2                                                 | -                                                       | Available                                                       |
| ไม่มี                                                                      | 38.4             | 0.4                                                           | 1.8                                  | -                                    | 0.8              | 1.8                                     | 28.6                                              | 0.2                                                         | -                                                                  | 4.8                                                 | -                                                       | Not available                                                   |
| 10-19 ชั่วโมง                                                              | 247.7            | 0.7                                                           | 3.5                                  | 0.9                                  | 0.8              | 12.5                                    | 209.2                                             | 4.6                                                         | -                                                                  | 15.5                                                | -                                                       | 10-19 hours                                                     |
| มี                                                                         | 6.0              | -                                                             | 0.7                                  | -                                    | -                | 0.3                                     | 3.5                                               | 0.5                                                         | -                                                                  | 1.1                                                 | -                                                       | Available                                                       |
| ไม่มี                                                                      | 241.7            | 0.7                                                           | 2.8                                  | 0.9                                  | 0.8              | 12.2                                    | 205.7                                             | 4.1                                                         | -                                                                  | 14.4                                                | -                                                       | Not available                                                   |
| 20-29 ชั่วโมง                                                              | 406.9            | 1.3                                                           | 7.1                                  | 1.4                                  | 1.4              | 41.3                                    | 318.6                                             | 17.6                                                        | 0.2                                                                | 18.0                                                | -                                                       | 20-29 hours                                                     |
| มี                                                                         | 8.1              | -                                                             | 0.1                                  | 0.5                                  | 1.0              | 1.0                                     | 5.1                                               | 0.3                                                         | -                                                                  | 1.0                                                 | -                                                       | Available                                                       |
| ไม่มี                                                                      | 398.8            | 1.3                                                           | 7.1                                  | 1.3                                  | 0.9              | 40.4                                    | 313.4                                             | 17.3                                                        | 0.2                                                                | 17.0                                                | -                                                       | Not available                                                   |
| 30-34 ชั่วโมง                                                              | 211.8            | 1.7                                                           | 2.7                                  | 1.4                                  | 1.0              | 28.7                                    | 152.3                                             | 8.9                                                         | -                                                                  | 15.1                                                | -                                                       | 30-34 hours                                                     |
| มี                                                                         | 2.4              | -                                                             | -                                    | -                                    | -                | 1.2                                     | 0.8                                               | -                                                           | -                                                                  | 0.3                                                 | -                                                       | Available                                                       |
| ไม่มี                                                                      | 209.4            | 1.7                                                           | 2.7                                  | 1.4                                  | 1.0              | 27.5                                    | 151.5                                             | 8.9                                                         | -                                                                  | 14.7                                                | -                                                       | Not available                                                   |
| 35-39 ชั่วโมง                                                              | 275.7            | 2.5                                                           | 47.5                                 | 16.4                                 | 23.7             | 54.8                                    | 101.2                                             | 9.7                                                         | 0.5                                                                | 19.5                                                | -                                                       | 35-39 hours                                                     |
| มี                                                                         | 0.8              | -                                                             | 0.1                                  | -                                    | -                | 0.2                                     | 0.3                                               | -                                                           | -                                                                  | 0.2                                                 | -                                                       | Available                                                       |
| ไม่มี                                                                      | 274.9            | 2.5                                                           | 47.4                                 | 16.4                                 | 23.7             | 54.6                                    | 100.8                                             | 9.7                                                         | 0.5                                                                | 19.3                                                | -                                                       | Not available                                                   |
| 40-49 ชั่วโมง                                                              | 691.4            | 1.3                                                           | 7.3                                  | 3.6                                  | 6.8              | 219.3                                   | 137.6                                             | 49.3                                                        | 8.9                                                                | 85.1                                                | -                                                       | 40-49 hours                                                     |
| มี                                                                         | 4.0              | 0.7                                                           | 1.2                                  | 0.4                                  | -                | 0.1                                     | 1.6                                               | -                                                           | -                                                                  | -                                                   | -                                                       | Available                                                       |
| ไม่มี                                                                      | 687.4            | 1.2                                                           | 7.1                                  | 3.6                                  | 6.8              | 219.2                                   | 136.0                                             | 49.3                                                        | 8.9                                                                | 85.1                                                | -                                                       | Not available                                                   |
| 50 ชั่วโมงขึ้นไป                                                           | 508.1            | 9.3                                                           | 11.7                                 | 12.1                                 | 22.2             | 304.4                                   | 42.4                                              | 34.0                                                        | 5.8                                                                | 66.2                                                | -                                                       | 50 hours and over                                               |
| มี                                                                         | 1.2              | -                                                             | -                                    | 0.0                                  | 0.1              | 1.1                                     | -                                                 | -                                                           | -                                                                  | -                                                   | -                                                       | Available                                                       |
| ไม่มี                                                                      | 506.9            | 9.3                                                           | 11.7                                 | 12.1                                 | 22.1             | 303.3                                   | 42.4                                              | 34.0                                                        | 5.8                                                                | 66.2                                                | -                                                       | Not available                                                   |

ตารางที่ 9 จำนวนผู้มีงานทำ จำแนกตามอาชีพ จำนวนชั่วโมงทำงานต่อสัปดาห์ การมีเวลาเหลือพอและต้องการทำงานเพิ่มขึ้น เพศ และเขตการปกครอง ภาคใต้ (ต่อ)

TABLE 9 EMPLOYED PERSONS BY OCCUPATION, HOURS WORKED PER WEEK, AVAILABILITY FOR ADDITIONAL WORK, SEX AND AREA, SOUTHERN REGION (Contd.)

ไตรมาสที่ 2/2556 : Quarter 2/2013

ในเขตเทศบาล MUNICIPAL AREA

หน่วยเป็นพัน : in Thousands

| จำนวนชั่วโมงทำงาน<br>เพศ และ<br>การมีเวลาเหลือพอ<br>และต้องการทำงานเพิ่มขึ้น | อาชีพ Occupation |                                                           |                                  |                                      |                  |                                         |                                                       |                                                |                                                                    |                                                    | HOURS WORKED,<br>SEX AND<br>AVAILABILITY FOR<br>ADDITIONAL WORK |                                                              |
|------------------------------------------------------------------------------|------------------|-----------------------------------------------------------|----------------------------------|--------------------------------------|------------------|-----------------------------------------|-------------------------------------------------------|------------------------------------------------|--------------------------------------------------------------------|----------------------------------------------------|-----------------------------------------------------------------|--------------------------------------------------------------|
|                                                                              | รวม              | ผู้บัญชาการ<br>และ ผู้จัดการ<br>Legislators<br>& Managers | วิชาชีพ<br>ต่างๆ<br>Professional | วิชาชีพ<br>ด้านเทคนิค<br>Technicians | เสมียน<br>Clerks | พนักงาน<br>บริการ<br>Service<br>Workers | ด้านการเกษตร<br>และประมง<br>Agricultural<br>& Fishery | ด้านความ<br>สามารถทางฝีมือ<br>& related trades | ผู้ปฏิบัติงาน<br>โรงงานเครื่องจักร<br>Plant & Machine<br>operators | อาชีพอื่น<br>ฐานต่างๆ<br>Elementary<br>occupations |                                                                 | คนงานซึ่งมี<br>ได้จำแนกไว้<br>ในหมวดอื่น<br>Not classifiable |
| ยอดรวม(ชาย)                                                                  | 781.7            | 35.2                                                      | 36.2                             | 39.0                                 | 30.2             | 207.3                                   | 148.2                                                 | 148.9                                          | 69.3                                                               | 67.4                                               | -                                                               | TOTAL(MALE)                                                  |
| มี                                                                           | 5.2              | 0.1                                                       | -                                | 0.7                                  | 0.1              | 0.7                                     | 1.7                                                   | 1.2                                            | 0.2                                                                | 0.5                                                | -                                                               | Available                                                    |
| ไม่มี                                                                        | 776.6            | 35.1                                                      | 36.2                             | 38.3                                 | 30.1             | 206.6                                   | 146.5                                                 | 147.7                                          | 69.2                                                               | 66.9                                               | -                                                               | Not available                                                |
| มีงานประจำแต่ไม่ได้ทำงาน                                                     | 12.4             | 0.1                                                       | 1.4                              | 0.1                                  | -                | 1.4                                     | 5.9                                                   | 1.0                                            | 0.2                                                                | 2.3                                                | -                                                               | With job not work                                            |
| มี                                                                           | 1.3              | -                                                         | -                                | -                                    | -                | 0.2                                     | 0.7                                                   | 0.3                                            | -                                                                  | 0.2                                                | -                                                               | Available                                                    |
| ไม่มี                                                                        | 11.0             | 0.1                                                       | 1.4                              | 0.1                                  | -                | 1.2                                     | 5.2                                                   | 0.7                                            | 0.2                                                                | 2.1                                                | -                                                               | Not available                                                |
| 1-9 ชั่วโมง                                                                  | 5.2              | 0.4                                                       | 0.1                              | -                                    | -                | 0.8                                     | 3.1                                                   | 0.3                                            | 0.0                                                                | 0.5                                                | -                                                               | 1-9 hours                                                    |
| มี                                                                           | 0.3              | -                                                         | -                                | -                                    | -                | 0.0                                     | 0.1                                                   | 0.1                                            | 0.0                                                                | 0.0                                                | -                                                               | Available                                                    |
| ไม่มี                                                                        | 4.9              | 0.4                                                       | 0.1                              | -                                    | -                | 0.8                                     | 3.0                                                   | 0.1                                            | -                                                                  | 0.5                                                | -                                                               | Not available                                                |
| 10-19 ชั่วโมง                                                                | 36.2             | 0.6                                                       | 0.8                              | 1.0                                  | 0.9              | 2.6                                     | 24.2                                                  | 0.7                                            | 0.3                                                                | 5.1                                                | -                                                               | 10-19 hours                                                  |
| มี                                                                           | 0.6              | -                                                         | -                                | -                                    | -                | 0.0                                     | 0.2                                                   | 0.1                                            | -                                                                  | 0.3                                                | -                                                               | Available                                                    |
| ไม่มี                                                                        | 35.6             | 0.6                                                       | 0.8                              | 1.0                                  | 0.9              | 2.6                                     | 24.1                                                  | 0.5                                            | 0.3                                                                | 4.8                                                | -                                                               | Not available                                                |
| 20-29 ชั่วโมง                                                                | 59.5             | 1.3                                                       | 1.6                              | 0.2                                  | 0.0              | 6.3                                     | 43.6                                                  | 2.1                                            | 1.1                                                                | 3.3                                                | -                                                               | 20-29 hours                                                  |
| มี                                                                           | 0.5              | -                                                         | -                                | -                                    | -                | -                                       | 0.5                                                   | 0.0                                            | -                                                                  | -                                                  | -                                                               | Available                                                    |
| ไม่มี                                                                        | 59.0             | 1.3                                                       | 1.6                              | 0.2                                  | 0.0              | 6.3                                     | 43.2                                                  | 2.0                                            | 1.1                                                                | 3.3                                                | -                                                               | Not available                                                |
| 30-34 ชั่วโมง                                                                | 41.9             | 0.7                                                       | 0.6                              | 1.1                                  | 0.4              | 5.8                                     | 22.5                                                  | 4.0                                            | 3.0                                                                | 3.9                                                | -                                                               | 30-34 hours                                                  |
| มี                                                                           | 0.2              | -                                                         | -                                | -                                    | -                | -                                       | 0.2                                                   | -                                              | -                                                                  | -                                                  | -                                                               | Available                                                    |
| ไม่มี                                                                        | 41.7             | 0.7                                                       | 0.6                              | 1.1                                  | 0.4              | 5.8                                     | 22.3                                                  | 4.0                                            | 3.0                                                                | 3.9                                                | -                                                               | Not available                                                |
| 35-39 ชั่วโมง                                                                | 85.2             | 4.4                                                       | 8.2                              | 5.5                                  | 6.2              | 22.1                                    | 16.9                                                  | 8.7                                            | 6.5                                                                | 6.7                                                | -                                                               | 35-39 hours                                                  |
| มี                                                                           | 0.4              | 0.1                                                       | -                                | -                                    | -                | 0.3                                     | -                                                     | 0.0                                            | -                                                                  | -                                                  | -                                                               | Available                                                    |
| ไม่มี                                                                        | 84.9             | 4.4                                                       | 8.2                              | 5.5                                  | 6.2              | 21.8                                    | 16.9                                                  | 8.7                                            | 6.5                                                                | 6.7                                                | -                                                               | Not available                                                |
| 40-49 ชั่วโมง                                                                | 301.0            | 16.5                                                      | 19.1                             | 18.4                                 | 13.7             | 72.8                                    | 16.5                                                  | 85.6                                           | 29.1                                                               | 29.3                                               | -                                                               | 40-49 hours                                                  |
| มี                                                                           | 1.8              | -                                                         | -                                | 0.7                                  | -                | 0.2                                     | 0.2                                                   | 0.6                                            | 0.1                                                                | -                                                  | -                                                               | Available                                                    |
| ไม่มี                                                                        | 299.1            | 16.5                                                      | 19.1                             | 17.7                                 | 13.7             | 72.6                                    | 16.3                                                  | 85.0                                           | 29.0                                                               | 29.3                                               | -                                                               | Not available                                                |
| 50 ชั่วโมงขึ้นไป                                                             | 240.5            | 11.2                                                      | 4.4                              | 12.7                                 | 9.0              | 95.5                                    | 15.5                                                  | 46.7                                           | 29.1                                                               | 16.4                                               | -                                                               | 50 hours and over                                            |
| มี                                                                           | 0.1              | -                                                         | -                                | -                                    | 0.1              | -                                       | -                                                     | -                                              | -                                                                  | -                                                  | -                                                               | Available                                                    |
| ไม่มี                                                                        | 240.4            | 11.2                                                      | 4.4                              | 12.7                                 | 8.9              | 95.5                                    | 15.5                                                  | 46.7                                           | 29.1                                                               | 16.4                                               | -                                                               | Not available                                                |

ตารางที่ 9 จำนวนผู้มีงานทำ จำแนกตามอาชีพ จำนวนชั่วโมงทำงานต่อสัปดาห์ การมีเวลาเหลือพอและต้องการทำงานเพิ่มขึ้น เพศ และเขตการปกครอง ภาคใต้ (ต่อ)  
TABLE 9 EMPLOYED PERSONS BY OCCUPATION, HOURS WORKED PER WEEK, AVAILABILITY FOR ADDITIONAL WORK, SEX AND AREA, SOUTHERN REGION (Contd.)

| จำนวนชั่วโมงทำงาน<br>เพศ และ<br>การมีเวลาเหลือพอ<br>และต้องการทำงานเพิ่มขึ้น | ในเขตเทศบาล MUNICIPAL AREA              |                                                       |                |      |      |       |      |      |     |      |   | รวม | ผู้มีบัญชีกฎหมาย<br>และผู้จัดการ<br>Legislators<br>& Managers | วิชาชีพ<br>ด้านต่างๆ<br>Professional | วิชาชีพ<br>ด้านเทคนิค<br>Technicians | เสมียน<br>Clerks | อาชีพ<br>Occupation |   | ด้านความ<br>สามารถทางฝีมือ<br>Craft<br>& related trades | ผู้ปฏิบัติงาน<br>โรงงานเครื่องจักร<br>Plant & Machine<br>operators | อาชีพพื้น<br>ฐานต่างๆ<br>Elementary<br>occupations | คนงานซึ่งมี<br>ได้จำแนกไว้<br>ในหมวดอื่น<br>Not classifiable | HOURS WORKED,<br>SEX AND<br>AVAILABILITY FOR<br>ADDITIONAL WORK |
|------------------------------------------------------------------------------|-----------------------------------------|-------------------------------------------------------|----------------|------|------|-------|------|------|-----|------|---|-----|---------------------------------------------------------------|--------------------------------------|--------------------------------------|------------------|---------------------|---|---------------------------------------------------------|--------------------------------------------------------------------|----------------------------------------------------|--------------------------------------------------------------|-----------------------------------------------------------------|
|                                                                              | พนักงาน<br>บริการ<br>Service<br>Workers | ด้านการเกษตร<br>และประมง<br>Agricultural<br>& Fishery | TOTAL (FEMALE) |      |      |       |      |      |     |      |   |     |                                                               |                                      |                                      |                  |                     |   |                                                         |                                                                    |                                                    |                                                              |                                                                 |
| ยอดรวม(หญิง)                                                                 | 667.5                                   | 17.1                                                  | 72.2           | 37.0 | 51.5 | 294.0 | 87.3 | 36.8 | 5.0 | 66.6 | - | -   | -                                                             | -                                    | -                                    | -                | -                   | - | -                                                       | -                                                                  | TOTAL (FEMALE)                                     |                                                              |                                                                 |
| มี                                                                           | 7.2                                     | 0.7                                                   | 1.5            | 0.6  | 0.1  | 2.7   | 0.8  | 0.2  | -   | 0.8  | - | -   | -                                                             | -                                    | -                                    | -                | -                   | - | -                                                       | -                                                                  | Available                                          |                                                              |                                                                 |
| ไม่มี                                                                        | 660.3                                   | 16.4                                                  | 70.7           | 36.5 | 51.4 | 291.3 | 86.6 | 36.7 | 5.0 | 65.8 | - | -   | -                                                             | -                                    | -                                    | -                | -                   | - | -                                                       | -                                                                  | Not available                                      |                                                              |                                                                 |
| มีงานประจำแต่ไม่ได้ทำงาน                                                     | 9.4                                     | 0.0                                                   | 1.8            | 0.1  | 0.4  | 2.0   | 3.1  | 0.7  | -   | 1.2  | - | -   | -                                                             | -                                    | -                                    | -                | -                   | - | -                                                       | -                                                                  | With job not work                                  |                                                              |                                                                 |
| มี                                                                           | 0.8                                     | -                                                     | 0.0            | -    | 0.0  | 0.4   | 0.3  | -    | -   | -    | - | -   | -                                                             | -                                    | -                                    | -                | -                   | - | -                                                       | -                                                                  | Available                                          |                                                              |                                                                 |
| ไม่มี                                                                        | 8.6                                     | 0.0                                                   | 1.8            | 0.1  | 0.4  | 1.5   | 2.8  | 0.7  | -   | 1.2  | - | -   | -                                                             | -                                    | -                                    | -                | -                   | - | -                                                       | -                                                                  | Not available                                      |                                                              |                                                                 |
| 1-9 ชั่วโมง                                                                  | 4.6                                     | 0.4                                                   | 0.1            | -    | -    | 1.3   | 2.1  | 0.1  | -   | 0.7  | - | -   | -                                                             | -                                    | -                                    | -                | -                   | - | -                                                       | -                                                                  | 1-9 hours                                          |                                                              |                                                                 |
| มี                                                                           | 0.2                                     | -                                                     | -              | -    | -    | -     | 0.1  | 0.1  | -   | 0.1  | - | -   | -                                                             | -                                    | -                                    | -                | -                   | - | -                                                       | -                                                                  | Available                                          |                                                              |                                                                 |
| ไม่มี                                                                        | 4.4                                     | 0.4                                                   | 0.1            | -    | -    | 1.3   | 2.0  | 0.0  | -   | 0.6  | - | -   | -                                                             | -                                    | -                                    | -                | -                   | - | -                                                       | -                                                                  | Not available                                      |                                                              |                                                                 |
| 10-19 ชั่วโมง                                                                | 26.5                                    | -                                                     | 1.8            | 0.7  | 0.4  | 4.3   | 15.8 | 0.7  | -   | 2.8  | - | -   | -                                                             | -                                    | -                                    | -                | -                   | - | -                                                       | -                                                                  | 10-19 hours                                        |                                                              |                                                                 |
| มี                                                                           | 0.8                                     | -                                                     | 0.1            | -    | -    | 0.3   | 0.1  | 0.1  | -   | 0.3  | - | -   | -                                                             | -                                    | -                                    | -                | -                   | - | -                                                       | -                                                                  | Available                                          |                                                              |                                                                 |
| ไม่มี                                                                        | 25.7                                    | -                                                     | 1.7            | 0.7  | 0.4  | 4.0   | 15.7 | 0.6  | -   | 2.6  | - | -   | -                                                             | -                                    | -                                    | -                | -                   | - | -                                                       | -                                                                  | Not available                                      |                                                              |                                                                 |
| 20-29 ชั่วโมง                                                                | 50.7                                    | 0.3                                                   | 2.5            | 0.3  | 0.0  | 12.1  | 28.5 | 3.8  | 0.2 | 3.0  | - | -   | -                                                             | -                                    | -                                    | -                | -                   | - | -                                                       | -                                                                  | 20-29 hours                                        |                                                              |                                                                 |
| มี                                                                           | 0.9                                     | -                                                     | 0.1            | 0.1  | -    | 0.3   | 0.3  | 0.1  | -   | 0.1  | - | -   | -                                                             | -                                    | -                                    | -                | -                   | - | -                                                       | -                                                                  | Available                                          |                                                              |                                                                 |
| ไม่มี                                                                        | 49.8                                    | 0.3                                                   | 2.4            | 0.2  | 0.0  | 11.8  | 28.3 | 3.7  | 0.2 | 2.9  | - | -   | -                                                             | -                                    | -                                    | -                | -                   | - | -                                                       | -                                                                  | Not available                                      |                                                              |                                                                 |
| 30-34 ชั่วโมง                                                                | 37.2                                    | 0.4                                                   | 1.0            | 0.8  | 0.1  | 13.2  | 16.0 | 1.7  | -   | 3.9  | - | -   | -                                                             | -                                    | -                                    | -                | -                   | - | -                                                       | -                                                                  | 30-34 hours                                        |                                                              |                                                                 |
| มี                                                                           | 1.3                                     | -                                                     | -              | -    | -    | 1.1   | 0.1  | -    | -   | 0.1  | - | -   | -                                                             | -                                    | -                                    | -                | -                   | - | -                                                       | -                                                                  | Available                                          |                                                              |                                                                 |
| ไม่มี                                                                        | 35.9                                    | 0.4                                                   | 1.0            | 0.8  | 0.1  | 12.2  | 15.9 | 1.7  | -   | 3.8  | - | -   | -                                                             | -                                    | -                                    | -                | -                   | - | -                                                       | -                                                                  | Not available                                      |                                                              |                                                                 |
| 35-39 ชั่วโมง                                                                | 77.5                                    | 0.8                                                   | 20.7           | 6.7  | 11.4 | 19.9  | 8.4  | 3.7  | 0.1 | 5.9  | - | -   | -                                                             | -                                    | -                                    | -                | -                   | - | -                                                       | -                                                                  | 35-39 hours                                        |                                                              |                                                                 |
| มี                                                                           | 0.5                                     | -                                                     | 0.1            | -    | -    | 0.2   | -    | -    | -   | 0.2  | - | -   | -                                                             | -                                    | -                                    | -                | -                   | - | -                                                       | -                                                                  | Available                                          |                                                              |                                                                 |
| ไม่มี                                                                        | 77.0                                    | 0.8                                                   | 20.7           | 6.7  | 11.4 | 19.7  | 8.4  | 3.7  | 0.1 | 5.7  | - | -   | -                                                             | -                                    | -                                    | -                | -                   | - | -                                                       | -                                                                  | Not available                                      |                                                              |                                                                 |
| 40-49 ชั่วโมง                                                                | 253.3                                   | 9.0                                                   | 35.6           | 19.7 | 26.3 | 104.3 | 9.9  | 14.9 | 3.4 | 30.1 | - | -   | -                                                             | -                                    | -                                    | -                | -                   | - | -                                                       | -                                                                  | 40-49 hours                                        |                                                              |                                                                 |
| มี                                                                           | 2.4                                     | 0.7                                                   | 1.2            | 0.4  | -    | 0.1   | -    | -    | -   | -    | - | -   | -                                                             | -                                    | -                                    | -                | -                   | - | -                                                       | -                                                                  | Available                                          |                                                              |                                                                 |
| ไม่มี                                                                        | 250.9                                   | 8.3                                                   | 34.4           | 19.3 | 26.3 | 104.2 | 9.9  | 14.9 | 3.4 | 30.1 | - | -   | -                                                             | -                                    | -                                    | -                | -                   | - | -                                                       | -                                                                  | Not available                                      |                                                              |                                                                 |
| 50 ชั่วโมงขึ้นไป                                                             | 208.4                                   | 6.2                                                   | 8.6            | 8.8  | 12.8 | 137.0 | 3.6  | 11.3 | 1.3 | 18.9 | - | -   | -                                                             | -                                    | -                                    | -                | -                   | - | -                                                       | -                                                                  | 50 hours and over                                  |                                                              |                                                                 |
| มี                                                                           | 0.4                                     | -                                                     | -              | 0.0  | 0.1  | 0.3   | -    | -    | -   | -    | - | -   | -                                                             | -                                    | -                                    | -                | -                   | - | -                                                       | -                                                                  | Available                                          |                                                              |                                                                 |
| ไม่มี                                                                        | 208.0                                   | 6.2                                                   | 8.6            | 8.8  | 12.8 | 136.6 | 3.6  | 11.3 | 1.3 | 18.9 | - | -   | -                                                             | -                                    | -                                    | -                | -                   | - | -                                                       | -                                                                  | Not available                                      |                                                              |                                                                 |

ไตรมาสที่ 2/2556 : Quarter 2/2013

หน่วยเป็นพัน : in Thousands



ตารางที่ 9 จำนวนผู้มีงานทำ จำแนกตามอาชีพ จำนวนชั่วโมงทำงานต่อสัปดาห์ การมีเวลาเหลือพอและต้องการทำงานเพิ่มขึ้น เพศ และเขตการปกครอง ภาคใต้ (ต่อ)  
TABLE 9 EMPLOYED PERSONS BY OCCUPATION, HOURS WORKED PER WEEK, AVAILABILITY FOR ADDITIONAL WORK, SEX AND AREA, SOUTHERN REGION(Contd.)

ไตรมาสที่ 2/2556 : Quarter 2/2013

นอกเขตเทศบาล NON-MUNICIPAL AREA

หน่วยเป็นพัน : in Thousands

| จำนวนชั่วโมงทำงาน<br>เพศ และ<br>การมีเวลาเหลือพอ<br>และต้องการทำงานเพิ่มขึ้น | อาชีพ Occupation |                                                                |                                      |                                      |                  |                                         |                                                       |                                                         |                                                                    |                                                    |                                                              | HOURS WORKED,<br>SEX-AND<br>AVAILABILITY FOR<br>ADDITIONAL WORK |
|------------------------------------------------------------------------------|------------------|----------------------------------------------------------------|--------------------------------------|--------------------------------------|------------------|-----------------------------------------|-------------------------------------------------------|---------------------------------------------------------|--------------------------------------------------------------------|----------------------------------------------------|--------------------------------------------------------------|-----------------------------------------------------------------|
|                                                                              | รวม              | ผู้บัญญัติกฎหมาย<br>และ ผู้จัดการ<br>Legislators<br>& Managers | วิชาชีพ<br>ด้านต่างๆ<br>Professional | วิชาชีพ<br>ด้านเทคนิค<br>Technicians | เสมียน<br>Clerks | พนักงาน<br>บริการ<br>Service<br>Workers | ด้านการเกษตร<br>และประมง<br>Agricultural<br>& Fishery | ด้านความ<br>สามารถทางฝีมือ<br>Craft<br>& related trades | ผู้ปฏิบัติงาน<br>โรงงานเครื่องจักร<br>Plant & Machine<br>operators | อาชีพพื้น<br>ฐานต่างๆ<br>Elementary<br>occupations | คนงานซึ่งมี<br>ได้จำแนกไว้<br>ในหมวดอื่น<br>Not classifiable |                                                                 |
| ยอดรวม(ชาย)                                                                  | 2,254.1          | 47.0                                                           | 52.2                                 | 29.7                                 | 22.8             | 238.2                                   | 1,262.9                                               | 289.0                                                   | 105.5                                                              | 206.9                                              | -                                                            | -                                                               |
| มี                                                                           | 49.1             | 0.7                                                            | 0.4                                  | -                                    | -                | 1.6                                     | 34.4                                                  | 4.3                                                     | 2.8                                                                | 5.0                                                | -                                                            | Available                                                       |
| ไม่มี                                                                        | 2,205.0          | 46.3                                                           | 51.8                                 | 29.7                                 | 22.8             | 236.6                                   | 1,228.4                                               | 284.8                                                   | 102.7                                                              | 202.0                                              | -                                                            | Not available                                                   |
| มีงานประจำแต่ไม่ได้ทำงาน                                                     | 68.7             | 1.5                                                            | 0.2                                  | -                                    | -                | 1.1                                     | 56.3                                                  | 2.6                                                     | 1.6                                                                | 5.4                                                | -                                                            | With job not work                                               |
| มี                                                                           | 15.4             | -                                                              | -                                    | -                                    | -                | 0.7                                     | 13.6                                                  | 0.7                                                     | 0.1                                                                | 0.4                                                | -                                                            | Available                                                       |
| ไม่มี                                                                        | 53.2             | 1.5                                                            | 0.2                                  | -                                    | -                | 0.4                                     | 42.8                                                  | 1.9                                                     | 1.4                                                                | 5.0                                                | -                                                            | Not available                                                   |
| 1-9 ชั่วโมง                                                                  | 40.7             | 0.3                                                            | -                                    | -                                    | -                | 0.1                                     | 34.9                                                  | 1.4                                                     | 0.3                                                                | 3.9                                                | -                                                            | 1-9 hours                                                       |
| มี                                                                           | 3.3              | -                                                              | -                                    | -                                    | -                | -                                       | 1.7                                                   | 1.4                                                     | 0.3                                                                | -                                                  | -                                                            | Available                                                       |
| ไม่มี                                                                        | 37.4             | 0.3                                                            | -                                    | -                                    | -                | 0.1                                     | 33.2                                                  | -                                                       | -                                                                  | 3.9                                                | -                                                            | Not available                                                   |
| 10-19 ชั่วโมง                                                                | 259.1            | 1.0                                                            | 1.7                                  | 0.2                                  | -                | 2.6                                     | 229.5                                                 | 6.3                                                     | 2.8                                                                | 15.0                                               | -                                                            | 10-19 hours                                                     |
| มี                                                                           | 14.8             | -                                                              | 0.4                                  | -                                    | -                | -                                       | 9.0                                                   | 1.3                                                     | 1.8                                                                | 2.4                                                | -                                                            | Available                                                       |
| ไม่มี                                                                        | 244.3            | 1.0                                                            | 1.4                                  | 0.2                                  | -                | 2.6                                     | 220.5                                                 | 5.0                                                     | 1.0                                                                | 12.6                                               | -                                                            | Not available                                                   |
| 20-29 ชั่วโมง                                                                | 417.6            | 1.5                                                            | 4.0                                  | -                                    | 0.4              | 14.7                                    | 361.6                                                 | 8.2                                                     | 8.3                                                                | 18.9                                               | -                                                            | 20-29 hours                                                     |
| มี                                                                           | 10.2             | 0.7                                                            | -                                    | -                                    | -                | 0.5                                     | 7.1                                                   | 0.2                                                     | -                                                                  | 1.8                                                | -                                                            | Available                                                       |
| ไม่มี                                                                        | 407.4            | 0.8                                                            | 4.0                                  | -                                    | 0.4              | 14.3                                    | 354.6                                                 | 8.0                                                     | 8.3                                                                | 17.1                                               | -                                                            | Not available                                                   |
| 30-34 ชั่วโมง                                                                | 223.5            | 2.2                                                            | 2.1                                  | 1.1                                  | 0.3              | 11.3                                    | 176.8                                                 | 12.0                                                    | 3.2                                                                | 14.6                                               | -                                                            | 30-34 hours                                                     |
| มี                                                                           | 2.5              | -                                                              | -                                    | -                                    | -                | 0.2                                     | 1.7                                                   | -                                                       | 0.7                                                                | -                                                  | -                                                            | Available                                                       |
| ไม่มี                                                                        | 221.0            | 2.2                                                            | 2.1                                  | 1.1                                  | 0.3              | 11.1                                    | 175.1                                                 | 12.0                                                    | 2.5                                                                | 14.6                                               | -                                                            | Not available                                                   |
| 35-39 ชั่วโมง                                                                | 233.4            | 11.6                                                           | 20.8                                 | 6.9                                  | 6.8              | 23.1                                    | 125.4                                                 | 13.9                                                    | 9.8                                                                | 15.2                                               | -                                                            | 35-39 hours                                                     |
| มี                                                                           | 1.0              | -                                                              | -                                    | -                                    | -                | 0.3                                     | 0.7                                                   | -                                                       | -                                                                  | -                                                  | -                                                            | Available                                                       |
| ไม่มี                                                                        | 232.4            | 11.6                                                           | 20.8                                 | 6.9                                  | 6.8              | 22.8                                    | 124.8                                                 | 13.9                                                    | 9.8                                                                | 15.2                                               | -                                                            | Not available                                                   |
| 40-49 ชั่วโมง                                                                | 584.6            | 14.1                                                           | 17.4                                 | 14.8                                 | 10.5             | 86.5                                    | 193.5                                                 | 131.0                                                   | 40.9                                                               | 76.0                                               | -                                                            | 40-49 hours                                                     |
| มี                                                                           | 1.9              | -                                                              | -                                    | -                                    | -                | -                                       | 0.8                                                   | 0.7                                                     | -                                                                  | 0.4                                                | -                                                            | Available                                                       |
| ไม่มี                                                                        | 582.6            | 14.1                                                           | 17.4                                 | 14.8                                 | 10.5             | 86.5                                    | 192.7                                                 | 130.3                                                   | 40.9                                                               | 75.5                                               | -                                                            | Not available                                                   |
| 50 ชั่วโมงขึ้นไป                                                             | 426.7            | 14.8                                                           | 6.0                                  | 6.7                                  | 4.8              | 98.9                                    | 84.9                                                  | 113.8                                                   | 38.9                                                               | 58.0                                               | -                                                            | 50 hours and over                                               |
| มี                                                                           | -                | -                                                              | -                                    | -                                    | -                | -                                       | -                                                     | -                                                       | -                                                                  | -                                                  | -                                                            | Available                                                       |
| ไม่มี                                                                        | 426.7            | 14.8                                                           | 6.0                                  | 6.7                                  | 4.8              | 98.9                                    | 84.9                                                  | 113.8                                                   | 38.9                                                               | 58.0                                               | -                                                            | Not available                                                   |

ตารางที่ 9 จำนวนผู้มีงานทำ จำแนกตามอาชีพ จำนวนชั่วโมงทำงานต่อสัปดาห์ การมีเวลาเหลือพอและต้องการทำงานเพิ่มขึ้น เพศ และเขตการปกครอง ภาคใต้ (ต่อ)  
 TABLE 9 EMPLOYED PERSONS BY OCCUPATION, HOURS WORKED PER WEEK, AVAILABILITY FOR ADDITIONAL WORK, SEX AND AREA, SOUTHERN REGION(Contd.)

ไตรมาสที่ 2/2556 : Quarter 2/2013

นอกเขตเทศบาล NON-MUNICIPAL AREA

หน่วยเป็นพัน : in Thousands

| จำนวนชั่วโมงทำงาน<br>เพศ และ<br>การมีเวลาเหลือพอ<br>และต้องการทำงานเพิ่มขึ้น | อาชีพ Occupation                                         |                                                       |                                                          |                           |                           |                                    |       |      |      |       |   | รวม | ผู้บัญญัติกฎหมาย<br>และ ผู้จัดการ<br>Legislators<br>& Managers | วิชาชีพ<br>ด้านต่าง ๆ<br>Profes-<br>sionals | วิชาชีพ<br>ด้านเทคนิค<br>Technicians | เสมียน<br>Clerks | พนักงาน<br>บริการ<br>Service<br>Workers | Occupation |   |   | อาชีพ<br>Elementary<br>Occupations | คนงานซึ่งมี<br>ได้จำแนกไว้<br>ในหมวดอื่น<br>Not classifiable | HOURS WORKED,<br>SEX AND<br>AVAILABILITY FOR<br>ADDITIONAL WORK |
|------------------------------------------------------------------------------|----------------------------------------------------------|-------------------------------------------------------|----------------------------------------------------------|---------------------------|---------------------------|------------------------------------|-------|------|------|-------|---|-----|----------------------------------------------------------------|---------------------------------------------|--------------------------------------|------------------|-----------------------------------------|------------|---|---|------------------------------------|--------------------------------------------------------------|-----------------------------------------------------------------|
|                                                                              | ด้านความ<br>สามารถทางฝีมือ<br>Crafts<br>& Related trades | ด้านการเกษตร<br>และประมง<br>Agricultural<br>& Fishery | ด้านความ<br>สามารถทางฝีมือ<br>Crafts<br>& Related trades | โรงงาน<br>Plant & Machine | ผู้ปฏิบัติงาน<br>Operator | อาชีพ<br>Elementary<br>Occupations |       |      |      |       |   |     |                                                                |                                             |                                      |                  |                                         |            |   |   |                                    |                                                              |                                                                 |
| ยอดรวม(หญิง)                                                                 | 1,769.7                                                  | 13.3                                                  | 79.9                                                     | 32.5                      | 68.3                      | 376.7                              | 934.1 | 89.6 | 10.4 | 164.9 | - | -   | -                                                              | -                                           | -                                    | -                | -                                       | -          | - | - | TOTAL(FEMALE)                      | -                                                            |                                                                 |
| มี                                                                           | 27.4                                                     | 0.2                                                   | 0.6                                                      | -                         | 0.5                       | 4.1                                | 16.2  | 0.8  | -    | 5.0   | - | -   | -                                                              | -                                           | -                                    | -                | -                                       | -          | - | - | Available                          | Available                                                    |                                                                 |
| ไม่มี                                                                        | 1,742.3                                                  | 13.1                                                  | 79.3                                                     | 32.5                      | 67.8                      | 372.6                              | 917.9 | 88.8 | 10.4 | 159.9 | - | -   | -                                                              | -                                           | -                                    | -                | -                                       | -          | - | - | Not available                      | Not available                                                |                                                                 |
| มีงานประจำแต่ไม่ได้ทำงาน                                                     | 46.5                                                     | 1.3                                                   | 2.9                                                      | 0.6                       | 1.0                       | 5.9                                | 27.4  | 1.5  | -    | 5.9   | - | -   | -                                                              | -                                           | -                                    | -                | -                                       | -          | - | - | With job not work                  | With job not work                                            |                                                                 |
| 1-9 ชั่วโมง                                                                  | 10.1                                                     | 0.2                                                   | -                                                        | -                         | -                         | 2.6                                | 4.3   | 0.2  | -    | 2.9   | - | -   | -                                                              | -                                           | -                                    | -                | -                                       | -          | - | - | Available                          | Available                                                    |                                                                 |
| ไม่มี                                                                        | 36.5                                                     | 1.1                                                   | 2.9                                                      | 0.6                       | 1.0                       | 3.4                                | 23.2  | 1.3  | -    | 3.0   | - | -   | -                                                              | -                                           | -                                    | -                | -                                       | -          | - | - | Not available                      | Not available                                                |                                                                 |
| 1-9 ชั่วโมง                                                                  | 35.2                                                     | -                                                     | 1.7                                                      | -                         | 0.8                       | 0.6                                | 27.7  | 0.2  | -    | 4.4   | - | -   | -                                                              | -                                           | -                                    | -                | -                                       | -          | - | - | 1-9 hours                          | 1-9 hours                                                    |                                                                 |
| มี                                                                           | 1.2                                                      | -                                                     | -                                                        | -                         | -                         | -                                  | 1.1   | -    | -    | 0.2   | - | -   | -                                                              | -                                           | -                                    | -                | -                                       | -          | - | - | Available                          | Available                                                    |                                                                 |
| ไม่มี                                                                        | 34.0                                                     | -                                                     | 1.7                                                      | -                         | 0.8                       | 0.6                                | 26.6  | 0.2  | -    | 4.2   | - | -   | -                                                              | -                                           | -                                    | -                | -                                       | -          | - | - | Not available                      | Not available                                                |                                                                 |
| 10-19 ชั่วโมง                                                                | 221.2                                                    | 0.7                                                   | 1.7                                                      | 0.3                       | 0.5                       | 8.2                                | 193.4 | 3.9  | -    | 12.6  | - | -   | -                                                              | -                                           | -                                    | -                | -                                       | -          | - | - | 10-19 hours                        | 10-19 hours                                                  |                                                                 |
| มี                                                                           | 5.2                                                      | -                                                     | 0.6                                                      | -                         | -                         | -                                  | 3.4   | 0.4  | -    | 0.8   | - | -   | -                                                              | -                                           | -                                    | -                | -                                       | -          | - | - | Available                          | Available                                                    |                                                                 |
| ไม่มี                                                                        | 216.0                                                    | 0.7                                                   | 1.1                                                      | 0.3                       | 0.5                       | 8.2                                | 190.0 | 3.5  | -    | 11.8  | - | -   | -                                                              | -                                           | -                                    | -                | -                                       | -          | - | - | Not available                      | Not available                                                |                                                                 |
| 20-29 ชั่วโมง                                                                | 356.2                                                    | 1.0                                                   | 4.6                                                      | 1.2                       | 1.4                       | 29.2                               | 290.1 | 13.8 | -    | 14.9  | - | -   | -                                                              | -                                           | -                                    | -                | -                                       | -          | - | - | 20-29 hours                        | 20-29 hours                                                  |                                                                 |
| มี                                                                           | 7.1                                                      | -                                                     | -                                                        | -                         | 0.5                       | 0.6                                | 4.9   | 0.2  | -    | 0.9   | - | -   | -                                                              | -                                           | -                                    | -                | -                                       | -          | - | - | Available                          | Available                                                    |                                                                 |
| ไม่มี                                                                        | 349.0                                                    | 1.0                                                   | 4.6                                                      | 1.2                       | 0.9                       | 28.6                               | 285.2 | 13.6 | -    | 14.0  | - | -   | -                                                              | -                                           | -                                    | -                | -                                       | -          | - | - | Not available                      | Not available                                                |                                                                 |
| 30-34 ชั่วโมง                                                                | 174.6                                                    | 1.3                                                   | 1.7                                                      | 0.6                       | 0.9                       | 15.5                               | 136.3 | 7.2  | -    | 11.1  | - | -   | -                                                              | -                                           | -                                    | -                | -                                       | -          | - | - | 30-34 hours                        | 30-34 hours                                                  |                                                                 |
| มี                                                                           | 1.1                                                      | -                                                     | -                                                        | -                         | -                         | 0.2                                | 0.7   | -    | -    | 0.2   | - | -   | -                                                              | -                                           | -                                    | -                | -                                       | -          | - | - | Available                          | Available                                                    |                                                                 |
| ไม่มี                                                                        | 173.5                                                    | 1.3                                                   | 1.7                                                      | 0.6                       | 0.9                       | 15.4                               | 135.6 | 7.2  | -    | 10.9  | - | -   | -                                                              | -                                           | -                                    | -                | -                                       | -          | - | - | Not available                      | Not available                                                |                                                                 |
| 35-39 ชั่วโมง                                                                | 198.2                                                    | 1.8                                                   | 26.8                                                     | 9.7                       | 12.3                      | 34.9                               | 92.7  | 6.0  | -    | 13.6  | - | -   | -                                                              | -                                           | -                                    | -                | -                                       | -          | - | - | 35-39 hours                        | 35-39 hours                                                  |                                                                 |
| มี                                                                           | 0.3                                                      | -                                                     | -                                                        | -                         | -                         | -                                  | 0.3   | -    | -    | -     | - | -   | -                                                              | -                                           | -                                    | -                | -                                       | -          | - | - | Available                          | Available                                                    |                                                                 |
| ไม่มี                                                                        | 197.9                                                    | 1.8                                                   | 26.8                                                     | 9.7                       | 12.3                      | 34.9                               | 92.4  | 6.0  | -    | 13.6  | - | -   | -                                                              | -                                           | -                                    | -                | -                                       | -          | - | - | Not available                      | Not available                                                |                                                                 |
| 40-49 ชั่วโมง                                                                | 438.1                                                    | 4.2                                                   | 37.4                                                     | 16.9                      | 42.2                      | 114.9                              | 127.7 | 34.4 | -    | 55.0  | - | -   | -                                                              | -                                           | -                                    | -                | -                                       | -          | - | - | 40-49 hours                        | 40-49 hours                                                  |                                                                 |
| มี                                                                           | 1.6                                                      | -                                                     | -                                                        | -                         | -                         | -                                  | 1.6   | -    | -    | -     | - | -   | -                                                              | -                                           | -                                    | -                | -                                       | -          | - | - | Available                          | Available                                                    |                                                                 |
| ไม่มี                                                                        | 436.5                                                    | 4.2                                                   | 37.4                                                     | 16.9                      | 42.2                      | 114.9                              | 126.1 | 34.4 | -    | 55.0  | - | -   | -                                                              | -                                           | -                                    | -                | -                                       | -          | - | - | Not available                      | Not available                                                |                                                                 |
| 50 ชั่วโมงขึ้นไป                                                             | 299.7                                                    | 3.1                                                   | 3.1                                                      | 3.3                       | 9.4                       | 167.4                              | 38.8  | 22.7 | -    | 47.3  | - | -   | -                                                              | -                                           | -                                    | -                | -                                       | -          | - | - | 50 hours and over                  | 50 hours and over                                            |                                                                 |
| มี                                                                           | 0.8                                                      | -                                                     | -                                                        | -                         | -                         | 0.8                                | -     | -    | -    | -     | - | -   | -                                                              | -                                           | -                                    | -                | -                                       | -          | - | - | Available                          | Available                                                    |                                                                 |
| ไม่มี                                                                        | 298.9                                                    | 3.1                                                   | 3.1                                                      | 3.3                       | 9.4                       | 166.7                              | 38.8  | 22.7 | -    | 47.3  | - | -   | -                                                              | -                                           | -                                    | -                | -                                       | -          | - | - | Not available                      | Not available                                                |                                                                 |

ตารางที่ 10 จำนวนผู้มีงานทำ จำนวนตามอุตสาหกรรม จำนวนชั่วโมงทำงานต่อสัปดาห์ การมีเวลาเหลือพอและต้องการทำงานเพิ่มขึ้น ภาคใต้

TABLE 10 EMPLOYED PERSONS BY INDUSTRY, HOURS WORKED PER WEEK, AVAILABILITY FOR ADDITIONAL WORK, SOUTHERN REGION

ไตรมาสที่ 2/2556 : Quarter 2/2013

หน่วยเป็นพัน : in Thousands

| จำนวนชั่วโมงทำงาน และ<br>การมีเวลาเหลือพอ<br>และต้องการทำงานเพิ่มขึ้น | รวม     | อุตสาหกรรม Industry                     |                                              |                                      |                                                     |                                                                     |                             |                                                                              |                                                                    |                                   |                                                                    | ข้อมูลข่าวสาร<br>และการสื่อสาร<br>Information<br>communication | ที่พักแรมและ<br>บริการด้านอาหาร<br>Accommodation<br>and food service | การเงินและ<br>การประกันภัย<br>Financial<br>intermediation | HOURS WORKED,<br>AND<br>AVAILABILITY FOR<br>ADDITIONAL WORK |
|-----------------------------------------------------------------------|---------|-----------------------------------------|----------------------------------------------|--------------------------------------|-----------------------------------------------------|---------------------------------------------------------------------|-----------------------------|------------------------------------------------------------------------------|--------------------------------------------------------------------|-----------------------------------|--------------------------------------------------------------------|----------------------------------------------------------------|----------------------------------------------------------------------|-----------------------------------------------------------|-------------------------------------------------------------|
|                                                                       |         | เกษตรกรรม<br>และการประมง<br>Agriculture | การทำ<br>เหมืองแร่<br>และเหมืองหิน<br>Mining | การผลิต<br>โลหะกรรม<br>Manufacturing | ไฟฟ้า ก๊าซ<br>ไอความร้อนรับ<br>อากาศ<br>Electricity | จัดหาน้ำ ปั่นหินเย็บ<br>และประปา<br>Water supply<br>sewerage, waste | การก่อสร้าง<br>Construction | การขนส่ง<br>การขุดลอก<br>การขุดขนานยนต์<br>Transport, storage<br>and storage | การขนส่ง และ<br>สถานที่เก็บสินค้า<br>Transportation<br>and storage | การขนส่ง                          | การขนส่ง และ<br>สถานที่เก็บสินค้า<br>Transportation<br>and storage |                                                                |                                                                      |                                                           |                                                             |
| Total                                                                 | Total   | Agriculture                             | Mining                                       | Manufacturing                        | Electricity                                         | Water supply<br>sewerage, waste                                     | Construction                | Transport, storage<br>and storage                                            | Transportation<br>and storage                                      | Transport, storage<br>and storage | Transportation<br>and storage                                      | Information<br>communication                                   | Accommodation<br>and food service                                    | Financial<br>intermediation                               | TOTAL                                                       |
| ยอดรวม                                                                | 5,473.1 | 2,560.2                                 | 10.2                                         | 378.0                                | 15.5                                                | 2.7                                                                 | 335.0                       | 873.0                                                                        | 95.2                                                               | 414.6                             | 14.3                                                               | 39.1                                                           |                                                                      |                                                           |                                                             |
| มี                                                                    | 89.0    | 59.3                                    | -                                            | 3.5                                  | -                                                   | 0.5                                                                 | 4.2                         | 5.8                                                                          | 2.8                                                                | 4.6                               | -                                                                  | -                                                              | -                                                                    | -                                                         | Available                                                   |
| ไม่มี                                                                 | 5,384.1 | 2,500.9                                 | 10.2                                         | 374.5                                | 15.5                                                | 2.2                                                                 | 330.8                       | 867.2                                                                        | 92.3                                                               | 410.0                             | 14.3                                                               | 39.1                                                           |                                                                      |                                                           | Not available                                               |
| มีงานประจำแต่ไม่ได้ทำงาน                                              | 136.9   | 99.4                                    | 0.8                                          | 7.5                                  | -                                                   | -                                                                   | 3.9                         | 6.9                                                                          | 0.9                                                                | 6.2                               | -                                                                  | 1.1                                                            |                                                                      |                                                           | With job not work                                           |
| มี                                                                    | 27.6    | 20.8                                    | -                                            | 1.3                                  | -                                                   | -                                                                   | 1.0                         | 1.3                                                                          | 0.1                                                                | 2.5                               | -                                                                  | -                                                              | -                                                                    | -                                                         | Available                                                   |
| ไม่มี                                                                 | 109.3   | 78.6                                    | 0.8                                          | 6.3                                  | -                                                   | -                                                                   | 2.9                         | 5.6                                                                          | 0.8                                                                | 3.8                               | -                                                                  | 1.1                                                            |                                                                      |                                                           | Not available                                               |
| 1-9 ชั่วโมง                                                           | 85.7    | 77.2                                    | -                                            | 0.3                                  | -                                                   | -                                                                   | 0.1                         | 2.0                                                                          | 0.3                                                                | 1.3                               | -                                                                  | -                                                              | -                                                                    | -                                                         | 1-9 hours                                                   |
| มี                                                                    | 5.0     | 3.2                                     | -                                            | 0.1                                  | -                                                   | -                                                                   | 0.1                         | 0.1                                                                          | 0.3                                                                | 0.0                               | -                                                                  | -                                                              | -                                                                    | -                                                         | Available                                                   |
| ไม่มี                                                                 | 80.7    | 74.0                                    | -                                            | 0.3                                  | -                                                   | -                                                                   | -                           | 2.0                                                                          | -                                                                  | 1.3                               | -                                                                  | -                                                              | -                                                                    | -                                                         | Not available                                               |
| 10-19 ชั่วโมง                                                         | 542.9   | 489.3                                   | -                                            | 8.0                                  | -                                                   | 0.5                                                                 | 4.8                         | 11.9                                                                         | 3.4                                                                | 8.2                               | -                                                                  | -                                                              | -                                                                    | -                                                         | 10-19 hours                                                 |
| มี                                                                    | 21.4    | 15.4                                    | -                                            | 0.6                                  | -                                                   | 0.5                                                                 | 1.3                         | 0.2                                                                          | 1.8                                                                | 0.3                               | -                                                                  | -                                                              | -                                                                    | -                                                         | Available                                                   |
| ไม่มี                                                                 | 521.5   | 473.9                                   | -                                            | 7.4                                  | -                                                   | -                                                                   | 3.4                         | 11.7                                                                         | 1.7                                                                | 7.9                               | -                                                                  | -                                                              | -                                                                    | -                                                         | Not available                                               |
| 20-29 ชั่วโมง                                                         | 883.9   | 743.6                                   | -                                            | 23.5                                 | 0.1                                                 | -                                                                   | 8.3                         | 35.4                                                                         | 6.5                                                                | 32.4                              | 0.1                                                                | 0.2                                                            |                                                                      |                                                           | 20-29 hours                                                 |
| มี                                                                    | 18.8    | 13.7                                    | -                                            | 0.3                                  | -                                                   | -                                                                   | 0.9                         | 1.6                                                                          | -                                                                  | 0.3                               | -                                                                  | -                                                              | -                                                                    | -                                                         | Available                                                   |
| ไม่มี                                                                 | 865.2   | 729.9                                   | -                                            | 23.2                                 | 0.1                                                 | -                                                                   | 7.4                         | 33.8                                                                         | 6.5                                                                | 32.1                              | 0.1                                                                | 0.2                                                            |                                                                      |                                                           | Not available                                               |
| 30-34 ชั่วโมง                                                         | 477.2   | 361.1                                   | 0.4                                          | 14.6                                 | 1.3                                                 | 0.0                                                                 | 18.3                        | 38.9                                                                         | 3.6                                                                | 18.2                              | 0.1                                                                | 0.8                                                            |                                                                      |                                                           | 30-34 hours                                                 |
| มี                                                                    | 5.1     | 2.7                                     | -                                            | -                                    | -                                                   | -                                                                   | -                           | 0.7                                                                          | 0.7                                                                | 0.8                               | -                                                                  | -                                                              | -                                                                    | -                                                         | Available                                                   |
| ไม่มี                                                                 | 472.1   | 358.4                                   | 0.4                                          | 14.6                                 | 1.3                                                 | 0.0                                                                 | 18.3                        | 38.2                                                                         | 2.9                                                                | 17.5                              | 0.1                                                                | 0.8                                                            |                                                                      |                                                           | Not available                                               |
| 35-39 ชั่วโมง                                                         | 594.3   | 247.9                                   | -                                            | 20.0                                 | 6.2                                                 | 0.2                                                                 | 13.8                        | 46.1                                                                         | 8.3                                                                | 36.9                              | 0.7                                                                | 3.7                                                            |                                                                      |                                                           | 35-39 hours                                                 |
| มี                                                                    | 2.1     | 1.0                                     | -                                            | -                                    | -                                                   | -                                                                   | 0.0                         | 0.8                                                                          | -                                                                  | 0.3                               | -                                                                  | -                                                              | -                                                                    | -                                                         | Available                                                   |
| ไม่มี                                                                 | 592.2   | 246.9                                   | -                                            | 20.0                                 | 6.2                                                 | 0.2                                                                 | 13.8                        | 45.3                                                                         | 8.3                                                                | 36.6                              | 0.7                                                                | 3.7                                                            |                                                                      |                                                           | Not available                                               |
| 40-49 ชั่วโมง                                                         | 1,576.9 | 373.5                                   | 5.5                                          | 197.1                                | 7.1                                                 | 1.8                                                                 | 140.1                       | 341.3                                                                        | 33.6                                                               | 152.7                             | 6.4                                                                | 24.4                                                           |                                                                      |                                                           | 40-49 hours                                                 |
| มี                                                                    | 7.7     | 2.6                                     | -                                            | 1.3                                  | -                                                   | -                                                                   | 0.8                         | 1.1                                                                          | -                                                                  | 0.3                               | -                                                                  | -                                                              | -                                                                    | -                                                         | Available                                                   |
| ไม่มี                                                                 | 1,569.2 | 371.0                                   | 5.5                                          | 195.8                                | 7.1                                                 | 1.8                                                                 | 139.3                       | 340.3                                                                        | 33.6                                                               | 152.4                             | 6.4                                                                | 24.4                                                           |                                                                      |                                                           | Not available                                               |
| 50 ชั่วโมงขึ้นไป                                                      | 1,175.3 | 168.3                                   | 3.5                                          | 106.9                                | 0.8                                                 | 0.2                                                                 | 145.7                       | 390.5                                                                        | 38.6                                                               | 158.7                             | 7.1                                                                | 8.9                                                            |                                                                      |                                                           | 50 hours and over                                           |
| มี                                                                    | 1.3     | -                                       | -                                            | -                                    | -                                                   | -                                                                   | -                           | 0.1                                                                          | -                                                                  | 0.2                               | -                                                                  | -                                                              | -                                                                    | -                                                         | Available                                                   |
| ไม่มี                                                                 | 1,174.0 | 168.3                                   | 3.5                                          | 106.9                                | 0.8                                                 | 0.2                                                                 | 145.7                       | 390.4                                                                        | 38.6                                                               | 158.5                             | 7.1                                                                | 8.9                                                            |                                                                      |                                                           | Not available                                               |

ตารางที่ 10 จำนวนผู้จ้างงานทำ จำแนกตามอุตสาหกรรม จำนวนชั่วโมงทำงานต่อสัปดาห์ การมีเวลาเหลือพอและต้องการทำงานเพิ่มขึ้น ภาคใต้ (ต่อ)

TABLE 10 EMPLOYED PERSONS BY INDUSTRY, HOURS WORKED PER WEEK, AVAILABILITY FOR ADDITIONAL WORK, SOUTHERN REGION (Contd.)

ไตรมาสที่ 2/2556 : Quarter 2/2013

หน่วยเป็นพัน : In Thousands

| จำนวนชั่วโมงทำงาน และ การมีเวลาเหลือพอ และต้องการทำงานเพิ่มขึ้น | อุตสาหกรรม (ต่อ) Industry (Contd.) |                                                                               |                                                               |                                                        |                                 |                                                                   |                               |                          |                                    |                 |       | HOURS WORKED, AND AVAILABILITY FOR ADDITIONAL WORK |
|-----------------------------------------------------------------|------------------------------------|-------------------------------------------------------------------------------|---------------------------------------------------------------|--------------------------------------------------------|---------------------------------|-------------------------------------------------------------------|-------------------------------|--------------------------|------------------------------------|-----------------|-------|----------------------------------------------------|
|                                                                 | กิจกรรม อสังหาริมทรัพย์ activities | กิจกรรมทางวิชาชีพ และเทคนิค Professional, scientific and technical activities | การบริหารสนับสนุน และป้องกันประเทศ Administrative and defence | การบริหารราชการ และป้องกันประเทศ Public administration | การศึกษา Health and social work | การศึกษาด้านสุขภาพ และนันทนาการ Art, entertainment and recreation | บริการด้านอื่นๆ Other service | งานในครัวเรือน household | กิจกรรมขององค์กร Extra-territorial | ไม่ทราบ Unknown | TOTAL |                                                    |
| ยอดรวม                                                          | 7.5                                | 24.9                                                                          | 55.0                                                          | 227.5                                                  | 181.4                           | 101.3                                                             | 23.6                          | 99.7                     | 14.4                               | -               | -     | -                                                  |
| มี                                                              | -                                  | -                                                                             | 1.5                                                           | 1.2                                                    | 3.1                             | 0.0                                                               | -                             | 1.4                      | 1.0                                | -               | -     | Available                                          |
| ไม่มี                                                           | 7.5                                | 24.9                                                                          | 53.5                                                          | 226.3                                                  | 178.3                           | 101.2                                                             | 23.6                          | 98.3                     | 13.4                               | -               | -     | Not available                                      |
| มีงานประจำแต่ไม่ได้ทำงาน                                        | 0.3                                | 1.4                                                                           | -                                                             | 0.5                                                    | 7.4                             | 0.4                                                               | -                             | 0.1                      | 0.1                                | -               | -     | With job not work                                  |
| มี                                                              | -                                  | -                                                                             | -                                                             | -                                                      | 0.8                             | -                                                                 | -                             | -                        | -                                  | -               | -     | Available                                          |
| ไม่มี                                                           | 0.3                                | 1.4                                                                           | -                                                             | 0.5                                                    | 6.7                             | 0.4                                                               | -                             | 0.1                      | 0.1                                | -               | -     | Not available                                      |
| 1-9 ชั่วโมง                                                     | 0.9                                | -                                                                             | 1.4                                                           | -                                                      | 1.9                             | 0.0                                                               | -                             | 0.1                      | 0.3                                | -               | -     | 1-9 hours                                          |
| มี                                                              | -                                  | -                                                                             | 1.4                                                           | -                                                      | -                               | -                                                                 | -                             | -                        | -                                  | -               | -     | Available                                          |
| ไม่มี                                                           | 0.9                                | -                                                                             | -                                                             | -                                                      | 1.9                             | 0.0                                                               | -                             | 0.1                      | 0.3                                | -               | -     | Not available                                      |
| 10-19 ชั่วโมง                                                   | 0.8                                | -                                                                             | 0.4                                                           | 0.4                                                    | 5.5                             | 2.1                                                               | 2.7                           | 4.4                      | 0.7                                | -               | -     | 10-19 hours                                        |
| มี                                                              | -                                  | -                                                                             | -                                                             | -                                                      | 1.1                             | -                                                                 | -                             | 0.3                      | -                                  | -               | -     | Available                                          |
| ไม่มี                                                           | 0.8                                | -                                                                             | 0.4                                                           | 0.4                                                    | 4.5                             | 2.1                                                               | 2.7                           | 4.1                      | 0.7                                | -               | -     | Not available                                      |
| 20-29 ชั่วโมง                                                   | 0.3                                | 2.4                                                                           | 5.9                                                           | 2.6                                                    | 13.5                            | 1.0                                                               | 0.8                           | 7.0                      | 0.4                                | -               | -     | 20-29 hours                                        |
| มี                                                              | -                                  | -                                                                             | -                                                             | 0.7                                                    | 0.1                             | -                                                                 | -                             | 1.1                      | -                                  | -               | -     | Available                                          |
| ไม่มี                                                           | 0.3                                | 2.4                                                                           | 5.9                                                           | 1.8                                                    | 13.4                            | 1.0                                                               | 0.8                           | 5.9                      | 0.4                                | -               | -     | Not available                                      |
| 30-34 ชั่วโมง                                                   | 0.4                                | 1.4                                                                           | 1.5                                                           | 2.7                                                    | 4.2                             | 0.3                                                               | 3.9                           | 4.8                      | 0.5                                | -               | -     | 30-34 hours                                        |
| มี                                                              | -                                  | -                                                                             | -                                                             | -                                                      | -                               | -                                                                 | -                             | -                        | 0.2                                | -               | -     | Available                                          |
| ไม่มี                                                           | 0.4                                | 1.4                                                                           | 1.5                                                           | 2.7                                                    | 4.2                             | 0.3                                                               | 3.9                           | 4.8                      | 0.5                                | -               | -     | Not available                                      |
| 35-39 ชั่วโมง                                                   | 0.2                                | 5.4                                                                           | 4.1                                                           | 98.5                                                   | 57.3                            | 31.2                                                              | 1.7                           | 10.4                     | 1.7                                | -               | -     | 35-39 hours                                        |
| มี                                                              | -                                  | -                                                                             | -                                                             | 0.1                                                    | -                               | -                                                                 | -                             | -                        | -                                  | -               | -     | Available                                          |
| ไม่มี                                                           | 0.2                                | 5.4                                                                           | 4.1                                                           | 98.4                                                   | 57.3                            | 31.2                                                              | 1.7                           | 10.4                     | 1.7                                | -               | -     | Not available                                      |
| 40-49 ชั่วโมง                                                   | 3.2                                | 10.1                                                                          | 15.5                                                          | 96.6                                                   | 80.7                            | 46.3                                                              | 8.3                           | 27.5                     | 5.2                                | -               | -     | 40-49 hours                                        |
| มี                                                              | -                                  | -                                                                             | -                                                             | 0.4                                                    | 1.2                             | -                                                                 | -                             | -                        | -                                  | -               | -     | Available                                          |
| ไม่มี                                                           | 3.2                                | 10.1                                                                          | 15.5                                                          | 96.1                                                   | 79.5                            | 46.3                                                              | 8.3                           | 27.5                     | 5.2                                | -               | -     | Not available                                      |
| 50 ชั่วโมงขึ้นไป                                                | 1.3                                | 4.3                                                                           | 26.4                                                          | 26.3                                                   | 10.8                            | 19.9                                                              | 6.3                           | 45.4                     | 5.6                                | -               | -     | 50 hours and over                                  |
| มี                                                              | -                                  | -                                                                             | 0.1                                                           | -                                                      | -                               | 0.0                                                               | -                             | -                        | 0.8                                | -               | -     | Available                                          |
| ไม่มี                                                           | 1.3                                | 4.3                                                                           | 26.2                                                          | 26.3                                                   | 10.8                            | 19.8                                                              | 6.3                           | 45.4                     | 4.8                                | -               | -     | Not available                                      |

ตารางที่ 10. จำนวนผู้จ้างงาน จำนวนคนอุตสาหกรรม จำนวนชั่วโมงทำงานต่อสัปดาห์ การมีเวลาเหลือและของการทำงานเพิ่มขึ้น และ เพศ ภาคใต้  
TABLE 10. EMPLOYED PERSONS BY INDUSTRY, HOURS WORKED PER WEEK, AVAILABILITY FOR ADDITIONAL WORK AND SEX, SOUTHERN REGION

| จำนวนชั่วโมงทำงาน<br>เพศ และ<br>การมีเวลาเหลือ<br>และของการทำงานเพิ่มขึ้น | รวม     | เกษตรกรรม<br>และการประมง | การทำ<br>เหมืองแร่<br>และพลังงาน | การสกัด | ไฟฟ้า ก๊าซ<br>ไอน้ำระบบปรับอากาศ | การจำหน่าย<br>น้ำประปา<br>และขยะ | อุตสาหกรรม<br>การก่อสร้าง | การขนส่ง<br>การขนถ่าย<br>การขนถ่าย | การขนส่ง และ<br>สถานที่เก็บ<br>Transportation<br>and storage | ที่พักแรมและ<br>บริการด้านอาหาร<br>Accommodation<br>and food service | ข้อมูลข่าวสาร<br>และการสื่อสาร<br>Information<br>and communication | กิจกรรมการเงินและ<br>การประกันภัย<br>Financial<br>intermediation | HOURS WORKED,<br>SEX AND<br>AVAILABILITY FOR<br>ADDITIONAL WORK |
|---------------------------------------------------------------------------|---------|--------------------------|----------------------------------|---------|----------------------------------|----------------------------------|---------------------------|------------------------------------|--------------------------------------------------------------|----------------------------------------------------------------------|--------------------------------------------------------------------|------------------------------------------------------------------|-----------------------------------------------------------------|
|                                                                           |         |                          |                                  |         |                                  |                                  |                           |                                    |                                                              |                                                                      |                                                                    |                                                                  |                                                                 |
| ชาย                                                                       | 3,035.9 | 1,489.4                  | 9.0                              | 186.5   | 13.0                             | 1.3                              | 301.3                     | 435.5                              | 86.6                                                         | 131.0                                                                | 9.8                                                                | 15.0                                                             | 15.0                                                            |
| มี                                                                        | 54.3    | 40.4                     | -                                | 1.7     | 4.0                              | 2.8                              | 4.0                       | 2.0                                | 0.4                                                          | 0.4                                                                  | -                                                                  | -                                                                | Available                                                       |
| ไม่มี                                                                     | 2,981.5 | 1,449.0                  | 9.0                              | 184.8   | 13.0                             | 1.3                              | 297.3                     | 433.5                              | 83.8                                                         | 130.6                                                                | 9.8                                                                | 15.0                                                             | Not available                                                   |
| มีงานประจำแต่ไม่ได้ทำงาน                                                  | 81.0    | 65.6                     | 0.8                              | 3.5     | -                                | 0.9                              | 3.9                       | 3.0                                | 0.9                                                          | 1.5                                                                  | -                                                                  | 0.1                                                              | With job not work                                               |
| มี                                                                        | 16.8    | 14.8                     | -                                | -       | -                                | -                                | 1.0                       | 0.7                                | 0.1                                                          | 0.2                                                                  | -                                                                  | -                                                                | Available                                                       |
| ไม่มี                                                                     | 64.2    | 50.8                     | 0.8                              | 3.5     | -                                | -                                | 2.9                       | 2.4                                | 0.8                                                          | 1.3                                                                  | -                                                                  | 0.1                                                              | Not available                                                   |
| 1-9 ชั่วโมง                                                               | 45.9    | 42.7                     | -                                | 0.1     | -                                | -                                | 0.1                       | 0.5                                | 0.3                                                          | 0.7                                                                  | -                                                                  | -                                                                | 1-9 hours                                                       |
| มี                                                                        | 3.6     | 1.9                      | -                                | -       | -                                | -                                | 0.1                       | 0.5                                | 0.3                                                          | 0.6                                                                  | -                                                                  | -                                                                | Available                                                       |
| ไม่มี                                                                     | 42.3    | 40.9                     | -                                | 0.1     | -                                | -                                | 0.1                       | 0.5                                | 0.6                                                          | 0.6                                                                  | -                                                                  | -                                                                | Not available                                                   |
| 10-19 ชั่วโมง                                                             | 295.2   | 269.2                    | -                                | 3.4     | -                                | -                                | 4.4                       | 5.7                                | 3.4                                                          | 1.0                                                                  | -                                                                  | -                                                                | 10-19 hours                                                     |
| มี                                                                        | 15.4    | 11.6                     | -                                | 0.1     | -                                | -                                | 1.3                       | 0.2                                | 1.8                                                          | -                                                                    | -                                                                  | -                                                                | Available                                                       |
| ไม่มี                                                                     | 279.8   | 257.6                    | -                                | 3.3     | -                                | -                                | 3.0                       | 5.5                                | 1.7                                                          | 1.0                                                                  | -                                                                  | -                                                                | Not available                                                   |
| 20-29 ชั่วโมง                                                             | 477.1   | 416.4                    | -                                | 6.5     | 0.1                              | -                                | 7.5                       | 17.8                               | 6.5                                                          | 7.2                                                                  | 0.0                                                                | 0.0                                                              | 20-29 hours                                                     |
| มี                                                                        | 10.7    | 8.6                      | -                                | 0.2     | -                                | -                                | 0.7                       | 0.5                                | -                                                            | -                                                                    | -                                                                  | -                                                                | Available                                                       |
| ไม่มี                                                                     | 466.4   | 407.8                    | -                                | 6.2     | 0.1                              | -                                | 6.8                       | 17.3                               | 6.5                                                          | 7.2                                                                  | 0.0                                                                | 0.0                                                              | Not available                                                   |
| 30-34 ชั่วโมง                                                             | 265.4   | 203.5                    | 0.2                              | 4.4     | 0.8                              | -                                | 17.3                      | 16.8                               | 3.6                                                          | 6.1                                                                  | 0.1                                                                | 0.4                                                              | 30-34 hours                                                     |
| มี                                                                        | 2.7     | 1.9                      | -                                | -       | -                                | -                                | -                         | 0.2                                | 0.7                                                          | -                                                                    | -                                                                  | -                                                                | Available                                                       |
| ไม่มี                                                                     | 262.7   | 201.6                    | 0.2                              | 4.4     | 0.8                              | -                                | 17.3                      | 16.7                               | 2.9                                                          | 6.1                                                                  | 0.1                                                                | 0.4                                                              | Not available                                                   |
| 35-39 ชั่วโมง                                                             | 318.6   | 143.3                    | -                                | 8.2     | 5.8                              | -                                | 12.6                      | 22.7                               | 7.8                                                          | 9.4                                                                  | 0.5                                                                | 1.3                                                              | 35-39 hours                                                     |
| มี                                                                        | 1.3     | 0.7                      | -                                | -       | -                                | -                                | 0.0                       | 0.6                                | -                                                            | -                                                                    | -                                                                  | -                                                                | Available                                                       |
| ไม่มี                                                                     | 317.3   | 142.7                    | -                                | 8.2     | 5.8                              | -                                | 12.6                      | 22.2                               | 7.8                                                          | 9.4                                                                  | 0.5                                                                | 1.3                                                              | Not available                                                   |
| 40-49 ชั่วโมง                                                             | 885.5   | 228.1                    | 4.4                              | 99.1    | 5.6                              | 1.1                              | 127.6                     | 182.8                              | 28.1                                                         | 52.7                                                                 | 4.8                                                                | 9.8                                                              | 40-49 hours                                                     |
| มี                                                                        | 3.8     | 1.0                      | -                                | 1.3     | -                                | -                                | 0.8                       | -                                  | -                                                            | 0.2                                                                  | -                                                                  | -                                                                | Available                                                       |
| ไม่มี                                                                     | 881.8   | 227.1                    | 4.4                              | 97.8    | 5.6                              | 1.1                              | 126.8                     | 182.8                              | 28.1                                                         | 52.5                                                                 | 4.8                                                                | 9.8                                                              | Not available                                                   |
| 50 ชั่วโมงขึ้นไป                                                          | 667.2   | 120.5                    | 3.5                              | 61.3    | 0.8                              | 0.1                              | 127.9                     | 186.1                              | 36.0                                                         | 52.4                                                                 | 4.4                                                                | 3.5                                                              | 50 hours and over                                               |
| มี                                                                        | 0.1     | -                        | -                                | -       | -                                | -                                | -                         | -                                  | -                                                            | -                                                                    | -                                                                  | -                                                                | Available                                                       |
| ไม่มี                                                                     | 667.1   | 120.5                    | 3.5                              | 61.3    | 0.8                              | 0.1                              | 127.9                     | 186.1                              | 36.0                                                         | 52.4                                                                 | 4.4                                                                | 3.5                                                              | Not available                                                   |
| หญิง                                                                      | 2,437.2 | 1,070.9                  | 1.2                              | 191.5   | 2.5                              | 1.3                              | 33.7                      | 437.5                              | 8.6                                                          | 283.7                                                                | 4.5                                                                | 24.1                                                             | TOTAL (FEMALE)                                                  |
| มี                                                                        | 34.7    | 18.9                     | -                                | 1.8     | -                                | 0.5                              | 0.2                       | 3.8                                | -                                                            | 4.2                                                                  | -                                                                  | -                                                                | Available                                                       |
| ไม่มี                                                                     | 2,402.5 | 1,052.0                  | 1.2                              | 189.7   | 2.5                              | 0.9                              | 33.5                      | 433.7                              | 8.6                                                          | 279.5                                                                | 4.5                                                                | 24.1                                                             | Not available                                                   |
| มีงานประจำแต่ไม่ได้ทำงาน                                                  | 55.9    | 33.7                     | -                                | 4.0     | -                                | -                                | -                         | 3.8                                | -                                                            | 4.8                                                                  | -                                                                  | 1.1                                                              | With job not work                                               |
| มี                                                                        | 10.8    | 6.0                      | -                                | 1.3     | -                                | -                                | -                         | 0.6                                | -                                                            | 2.3                                                                  | -                                                                  | -                                                                | Available                                                       |
| ไม่มี                                                                     | 45.0    | 27.8                     | -                                | 2.8     | -                                | -                                | -                         | 3.2                                | -                                                            | 2.5                                                                  | -                                                                  | 1.1                                                              | Not available                                                   |
| 1-9 ชั่วโมง                                                               | 39.8    | 34.5                     | -                                | 0.2     | -                                | -                                | -                         | 1.5                                | -                                                            | 0.6                                                                  | -                                                                  | -                                                                | 1-9 hours                                                       |
| มี                                                                        | 1.4     | 1.3                      | -                                | 0.1     | -                                | -                                | -                         | 0.1                                | -                                                            | -                                                                    | -                                                                  | -                                                                | Available                                                       |
| ไม่มี                                                                     | 38.4    | 33.2                     | -                                | 0.2     | -                                | -                                | -                         | 1.5                                | -                                                            | 0.6                                                                  | -                                                                  | -                                                                | Not available                                                   |
| 10-19 ชั่วโมง                                                             | 247.7   | 220.1                    | -                                | 4.5     | -                                | 0.5                              | 0.4                       | 6.2                                | -                                                            | 7.2                                                                  | -                                                                  | -                                                                | 10-19 hours                                                     |
| มี                                                                        | 6.0     | 3.8                      | -                                | 0.5     | -                                | 0.5                              | -                         | 0.0                                | -                                                            | 0.3                                                                  | -                                                                  | -                                                                | Available                                                       |
| ไม่มี                                                                     | 241.7   | 216.2                    | -                                | 4.0     | -                                | -                                | 0.4                       | 6.2                                | -                                                            | 6.9                                                                  | -                                                                  | -                                                                | Not available                                                   |
| 20-29 ชั่วโมง                                                             | 406.9   | 327.2                    | -                                | 17.0    | -                                | -                                | 0.9                       | 17.7                               | -                                                            | 25.2                                                                 | 0.1                                                                | 0.2                                                              | 20-29 hours                                                     |
| มี                                                                        | 8.1     | 5.1                      | -                                | 0.1     | -                                | -                                | 0.2                       | 1.2                                | -                                                            | 0.3                                                                  | -                                                                  | -                                                                | Available                                                       |
| ไม่มี                                                                     | 398.8   | 322.1                    | -                                | 17.0    | -                                | -                                | 0.7                       | 16.5                               | -                                                            | 24.9                                                                 | 0.1                                                                | 0.2                                                              | Not available                                                   |
| 30-34 ชั่วโมง                                                             | 211.8   | 157.6                    | 0.2                              | 10.3    | 0.5                              | 0.0                              | 1.0                       | 22.1                               | 0.0                                                          | 12.1                                                                 | -                                                                  | 0.3                                                              | 30-34 hours                                                     |
| มี                                                                        | 2.4     | 0.8                      | -                                | -       | -                                | -                                | -                         | 0.6                                | -                                                            | 0.8                                                                  | -                                                                  | -                                                                | Available                                                       |
| ไม่มี                                                                     | 209.4   | 156.8                    | 0.2                              | 10.3    | 0.5                              | 0.0                              | 1.0                       | 21.5                               | 0.0                                                          | 11.4                                                                 | -                                                                  | 0.3                                                              | Not available                                                   |
| 35-39 ชั่วโมง                                                             | 275.7   | 104.6                    | -                                | 11.9    | 0.5                              | 0.1                              | 1.2                       | 23.3                               | 0.5                                                          | 27.5                                                                 | 0.1                                                                | 2.5                                                              | 35-39 hours                                                     |
| มี                                                                        | 0.8     | 0.3                      | -                                | -       | -                                | -                                | -                         | 0.2                                | -                                                            | 0.3                                                                  | -                                                                  | -                                                                | Available                                                       |
| ไม่มี                                                                     | 274.9   | 104.2                    | -                                | 11.9    | 0.5                              | 0.1                              | 1.2                       | 23.1                               | 0.5                                                          | 27.2                                                                 | 0.1                                                                | 2.5                                                              | Not available                                                   |
| 40-49 ชั่วโมง                                                             | 691.4   | 145.5                    | 1.0                              | 98.0    | 1.5                              | 0.7                              | 12.5                      | 158.5                              | 5.5                                                          | 100.1                                                                | 1.6                                                                | 14.6                                                             | 40-49 hours                                                     |
| มี                                                                        | 4.0     | 1.6                      | -                                | -       | -                                | -                                | -                         | 1.1                                | -                                                            | 0.1                                                                  | -                                                                  | -                                                                | Available                                                       |
| ไม่มี                                                                     | 687.4   | 143.9                    | 1.0                              | 98.0    | 1.5                              | 0.7                              | 12.5                      | 157.5                              | 5.5                                                          | 100.0                                                                | 1.6                                                                | 14.6                                                             | Not available                                                   |
| 50 ชั่วโมงขึ้นไป                                                          | 508.1   | 47.8                     | -                                | 45.6    | 0.0                              | 0.1                              | 17.8                      | 204.4                              | 2.6                                                          | 106.3                                                                | 2.7                                                                | 5.4                                                              | 50 hours and over                                               |
| มี                                                                        | 1.2     | -                        | -                                | -       | -                                | -                                | -                         | 0.1                                | -                                                            | 0.2                                                                  | -                                                                  | -                                                                | Available                                                       |
| ไม่มี                                                                     | 506.9   | 47.8                     | -                                | 45.6    | 0.0                              | 0.1                              | 17.8                      | 204.3                              | 2.6                                                          | 106.0                                                                | 2.7                                                                | 5.4                                                              | Not available                                                   |

ตารางที่ 10 จำนวนผู้จ้างทำ งานตามอุตสาหกรรม จำนวนชั่วโมงทำงานต่อสัปดาห์ การมีเวลาพักผ่อนและกิจกรรมทำงานเพิ่มขึ้น และเพศ ภาคใต้ (ต่อ)

TABLE 10 EMPLOYED PERSONS BY INDUSTRY, HOURS WORKED PER WEEK, AVAILABILITY FOR ADDITIONAL WORK AND SEX, SOUTHERN REGION (Contd.)

| จำนวนชั่วโมงทำงาน<br>เพศ และ<br>ภาคใต้<br>และข้อมูลการทำงานเพิ่มขึ้น | กิจกรรม<br>อสังหาริมทรัพย์<br>Real estate<br>activities | กิจกรรมทางวิชาชีพ<br>Professional/scientific<br>technical activities | การบริหารสนับสนุน<br>และอื่น ๆ<br>Administrative<br>and support service activities | การบริหารราชการ<br>ป้องกันประเทศ<br>Public admin-<br>istration defence | การศึกษา<br>Education | อุตสาหกรรม (ต่อ)<br>Industry (Contd.) | ศิลปะ ความบันเทิง<br>และนันทนาการ<br>Art, entertainment | บริการด้านอื่น ๆ<br>Other service | งานในครัวเรือน<br>Activities of<br>household | กิจกรรมของ<br>องค์กร<br>Extra-<br>territorial | ไม่ทราบ<br>Unknown | HOURS WORKED,<br>SEX AND<br>AVAILABILITY FOR<br>ADDITIONAL WORK |
|----------------------------------------------------------------------|---------------------------------------------------------|----------------------------------------------------------------------|------------------------------------------------------------------------------------|------------------------------------------------------------------------|-----------------------|---------------------------------------|---------------------------------------------------------|-----------------------------------|----------------------------------------------|-----------------------------------------------|--------------------|-----------------------------------------------------------------|
|                                                                      |                                                         |                                                                      |                                                                                    |                                                                        |                       |                                       |                                                         |                                   |                                              |                                               |                    |                                                                 |
| ชาย                                                                  | 2.3                                                     | 13.3                                                                 | 28.7                                                                               | 160.2                                                                  | 67.8                  | 29.0                                  | 14.3                                                    | 39.4                              | 2.4                                          | -                                             | -                  | Available                                                       |
| มี                                                                   | -                                                       | -                                                                    | 1.4                                                                                | 0.4                                                                    | 1.2                   | 0.4                                   | -                                                       | -                                 | -                                            | -                                             | -                  | Available                                                       |
| ไม่มี                                                                | 2.3                                                     | 13.3                                                                 | 27.2                                                                               | 159.0                                                                  | 67.5                  | 29.0                                  | 14.3                                                    | 39.4                              | 2.4                                          | -                                             | -                  | Not available                                                   |
| มีงานประจำไม่ได้ทำงาน                                                | -                                                       | 0.0                                                                  | -                                                                                  | 0.5                                                                    | 1.1                   | 0.1                                   | -                                                       | -                                 | -                                            | -                                             | -                  | With job not work                                               |
| มี                                                                   | -                                                       | -                                                                    | -                                                                                  | -                                                                      | -                     | 0.1                                   | -                                                       | -                                 | -                                            | -                                             | -                  | Available                                                       |
| ไม่มี                                                                | 0.1                                                     | 0.0                                                                  | 1.4                                                                                | 0.5                                                                    | 1.1                   | 0.1                                   | -                                                       | -                                 | -                                            | -                                             | -                  | Not available                                                   |
| 1-9 ชั่วโมง                                                          | 0.1                                                     | -                                                                    | 1.4                                                                                | -                                                                      | 0.1                   | -                                     | -                                                       | -                                 | -                                            | -                                             | -                  | 1-9 hours                                                       |
| มี                                                                   | 0.1                                                     | -                                                                    | 1.4                                                                                | -                                                                      | 0.1                   | -                                     | -                                                       | -                                 | -                                            | -                                             | -                  | Available                                                       |
| ไม่มี                                                                | 0.1                                                     | -                                                                    | -                                                                                  | -                                                                      | 0.1                   | -                                     | -                                                       | -                                 | -                                            | -                                             | -                  | Not available                                                   |
| 10-19 ชั่วโมง                                                        | 0.5                                                     | -                                                                    | 0.4                                                                                | 0.4                                                                    | 2.0                   | -                                     | 1.5                                                     | 3.3                               | -                                            | -                                             | -                  | 10-19 hours                                                     |
| มี                                                                   | 0.5                                                     | -                                                                    | -                                                                                  | -                                                                      | 0.4                   | -                                     | -                                                       | -                                 | -                                            | -                                             | -                  | Available                                                       |
| ไม่มี                                                                | 0.1                                                     | 1.4                                                                  | 0.4                                                                                | 0.4                                                                    | 1.6                   | -                                     | 1.5                                                     | 3.3                               | -                                            | -                                             | -                  | Not available                                                   |
| 20-29 ชั่วโมง                                                        | 0.1                                                     | 1.4                                                                  | 2.7                                                                                | 1.7                                                                    | 5.7                   | 0.1                                   | 0.5                                                     | 3.0                               | 0.1                                          | -                                             | -                  | 20-29 hours                                                     |
| มี                                                                   | 0.1                                                     | -                                                                    | -                                                                                  | 0.7                                                                    | -                     | -                                     | -                                                       | -                                 | -                                            | -                                             | -                  | Available                                                       |
| ไม่มี                                                                | 0.1                                                     | 1.4                                                                  | 2.7                                                                                | 1.0                                                                    | 5.7                   | 0.1                                   | 0.5                                                     | 3.0                               | 0.1                                          | -                                             | -                  | Not available                                                   |
| 30-34 ชั่วโมง                                                        | 0.1                                                     | 1.1                                                                  | 1.0                                                                                | 2.1                                                                    | 1.8                   | -                                     | 2.5                                                     | 3.6                               | -                                            | -                                             | -                  | 30-34 hours                                                     |
| มี                                                                   | 0.1                                                     | -                                                                    | -                                                                                  | -                                                                      | -                     | -                                     | -                                                       | -                                 | -                                            | -                                             | -                  | Available                                                       |
| ไม่มี                                                                | 0.1                                                     | 1.1                                                                  | 1.0                                                                                | 2.1                                                                    | 1.8                   | -                                     | 2.5                                                     | 3.6                               | -                                            | -                                             | -                  | Not available                                                   |
| 35-39 ชั่วโมง                                                        | 0.2                                                     | 3.1                                                                  | 2.8                                                                                | 65.9                                                                   | 21.6                  | 7.8                                   | 1.1                                                     | 4.4                               | -                                            | -                                             | -                  | 35-39 hours                                                     |
| มี                                                                   | 0.2                                                     | -                                                                    | -                                                                                  | 0.1                                                                    | -                     | -                                     | -                                                       | -                                 | -                                            | -                                             | -                  | Available                                                       |
| ไม่มี                                                                | 0.2                                                     | 3.1                                                                  | 2.8                                                                                | 65.8                                                                   | 21.6                  | 7.8                                   | 1.1                                                     | 4.4                               | -                                            | -                                             | -                  | Not available                                                   |
| 40-49 ชั่วโมง                                                        | 0.6                                                     | 6.1                                                                  | 7.4                                                                                | 65.6                                                                   | 29.6                  | 12.9                                  | 4.4                                                     | 13.0                              | 1.9                                          | -                                             | -                  | 40-49 hours                                                     |
| มี                                                                   | 0.6                                                     | -                                                                    | -                                                                                  | 0.4                                                                    | -                     | -                                     | -                                                       | -                                 | -                                            | -                                             | -                  | Available                                                       |
| ไม่มี                                                                | 0.6                                                     | 6.1                                                                  | 7.4                                                                                | 65.2                                                                   | 29.6                  | 12.9                                  | 4.4                                                     | 13.0                              | 1.9                                          | -                                             | -                  | Not available                                                   |
| 50 ชั่วโมงขึ้นไป                                                     | 0.8                                                     | 1.7                                                                  | 13.1                                                                               | 24.0                                                                   | 5.9                   | 8.2                                   | 4.4                                                     | 12.1                              | 0.5                                          | -                                             | -                  | 50 hours and over                                               |
| มี                                                                   | 0.8                                                     | -                                                                    | 0.1                                                                                | -                                                                      | -                     | -                                     | -                                                       | -                                 | -                                            | -                                             | -                  | Available                                                       |
| ไม่มี                                                                | 0.8                                                     | 1.7                                                                  | 13.0                                                                               | 24.0                                                                   | 5.9                   | 8.2                                   | 4.4                                                     | 12.1                              | 0.5                                          | -                                             | -                  | Not available                                                   |
| หญิง                                                                 | 5.2                                                     | 11.6                                                                 | 26.3                                                                               | 67.3                                                                   | 113.6                 | 72.2                                  | 9.3                                                     | 60.3                              | 12.0                                         | -                                             | -                  | TOTAL (FEMALE)                                                  |
| มี                                                                   | -                                                       | -                                                                    | 0.1                                                                                | -                                                                      | 2.8                   | 0.0                                   | -                                                       | 1.4                               | 1.0                                          | -                                             | -                  | Available                                                       |
| ไม่มี                                                                | 5.2                                                     | 11.6                                                                 | 26.2                                                                               | 67.3                                                                   | 110.8                 | 72.2                                  | 9.3                                                     | 58.9                              | 11.0                                         | -                                             | -                  | Not available                                                   |
| มีงานประจำไม่ได้ทำงาน                                                | 0.3                                                     | 1.4                                                                  | -                                                                                  | 0.0                                                                    | 6.3                   | 0.4                                   | -                                                       | 0.1                               | 0.1                                          | -                                             | -                  | With job not work                                               |
| มี                                                                   | 0.3                                                     | -                                                                    | -                                                                                  | -                                                                      | 0.8                   | -                                     | -                                                       | -                                 | -                                            | -                                             | -                  | Available                                                       |
| ไม่มี                                                                | 0.3                                                     | 1.4                                                                  | -                                                                                  | 0.0                                                                    | 5.6                   | 0.4                                   | -                                                       | 0.1                               | 0.1                                          | -                                             | -                  | Not available                                                   |
| 1-9 ชั่วโมง                                                          | 0.8                                                     | -                                                                    | -                                                                                  | -                                                                      | 1.8                   | 0.0                                   | -                                                       | 0.1                               | 0.3                                          | -                                             | -                  | 1-9 hours                                                       |
| มี                                                                   | 0.8                                                     | -                                                                    | -                                                                                  | -                                                                      | -                     | -                                     | -                                                       | -                                 | -                                            | -                                             | -                  | Available                                                       |
| ไม่มี                                                                | 0.8                                                     | -                                                                    | -                                                                                  | -                                                                      | 1.8                   | 0.0                                   | -                                                       | 0.1                               | 0.3                                          | -                                             | -                  | Not available                                                   |
| 10-19 ชั่วโมง                                                        | 0.3                                                     | -                                                                    | -                                                                                  | -                                                                      | 3.6                   | 2.1                                   | 1.2                                                     | 1.0                               | 0.7                                          | -                                             | -                  | 10-19 hours                                                     |
| มี                                                                   | 0.3                                                     | -                                                                    | -                                                                                  | -                                                                      | 0.7                   | -                                     | -                                                       | 0.3                               | -                                            | -                                             | -                  | Available                                                       |
| ไม่มี                                                                | 0.3                                                     | -                                                                    | -                                                                                  | -                                                                      | 2.9                   | 2.1                                   | 1.2                                                     | 0.8                               | 0.7                                          | -                                             | -                  | Not available                                                   |
| 20-29 ชั่วโมง                                                        | 0.3                                                     | 1.0                                                                  | 3.2                                                                                | 0.9                                                                    | 7.8                   | 0.9                                   | 0.3                                                     | 4.0                               | 0.3                                          | -                                             | -                  | 20-29 hours                                                     |
| มี                                                                   | 0.3                                                     | -                                                                    | -                                                                                  | -                                                                      | 0.1                   | -                                     | -                                                       | 1.1                               | -                                            | -                                             | -                  | Available                                                       |
| ไม่มี                                                                | 0.3                                                     | 1.0                                                                  | 3.2                                                                                | 0.9                                                                    | 7.7                   | 0.9                                   | 0.3                                                     | 2.9                               | 0.3                                          | -                                             | -                  | Not available                                                   |
| 30-34 ชั่วโมง                                                        | 0.4                                                     | 0.4                                                                  | 0.5                                                                                | 0.6                                                                    | 2.4                   | 0.3                                   | 1.5                                                     | 1.2                               | 0.5                                          | -                                             | -                  | 30-34 hours                                                     |
| มี                                                                   | 0.4                                                     | -                                                                    | -                                                                                  | -                                                                      | -                     | -                                     | -                                                       | -                                 | 0.2                                          | -                                             | -                  | Available                                                       |
| ไม่มี                                                                | 0.4                                                     | 0.4                                                                  | 0.5                                                                                | 0.6                                                                    | 2.4                   | 0.3                                   | 1.5                                                     | 1.2                               | 0.3                                          | -                                             | -                  | Not available                                                   |
| 35-39 ชั่วโมง                                                        | -                                                       | 2.3                                                                  | 1.3                                                                                | 32.6                                                                   | 35.7                  | 23.5                                  | 0.6                                                     | 6.0                               | 1.7                                          | -                                             | -                  | 35-39 hours                                                     |
| มี                                                                   | -                                                       | -                                                                    | -                                                                                  | -                                                                      | -                     | -                                     | -                                                       | -                                 | -                                            | -                                             | -                  | Available                                                       |
| ไม่มี                                                                | -                                                       | 2.3                                                                  | 1.3                                                                                | 32.6                                                                   | 35.7                  | 23.5                                  | 0.6                                                     | 6.0                               | 1.7                                          | -                                             | -                  | Not available                                                   |
| 40-49 ชั่วโมง                                                        | 2.6                                                     | 4.1                                                                  | 8.1                                                                                | 30.9                                                                   | 51.1                  | 33.4                                  | 3.9                                                     | 14.5                              | 3.3                                          | -                                             | -                  | 40-49 hours                                                     |
| มี                                                                   | 2.6                                                     | -                                                                    | -                                                                                  | -                                                                      | 1.2                   | -                                     | -                                                       | -                                 | -                                            | -                                             | -                  | Available                                                       |
| ไม่มี                                                                | 2.6                                                     | 4.1                                                                  | 8.1                                                                                | 30.9                                                                   | 49.9                  | 33.4                                  | 3.9                                                     | 14.5                              | 3.3                                          | -                                             | -                  | Not available                                                   |
| 50 ชั่วโมงขึ้นไป                                                     | 0.6                                                     | 2.6                                                                  | 13.3                                                                               | 2.2                                                                    | 5.0                   | 11.6                                  | 1.9                                                     | 33.3                              | 5.1                                          | -                                             | -                  | 50 hours and over                                               |
| มี                                                                   | 0.6                                                     | -                                                                    | 0.1                                                                                | -                                                                      | -                     | 0.0                                   | -                                                       | -                                 | 0.8                                          | -                                             | -                  | Available                                                       |
| ไม่มี                                                                | 0.6                                                     | 2.6                                                                  | 13.2                                                                               | 2.2                                                                    | 5.0                   | 11.6                                  | 1.9                                                     | 33.3                              | 4.4                                          | -                                             | -                  | Not available                                                   |



ตารางที่ 10 จำนวนผู้จ้างงานที่ จำแนกตามอุตสาหกรรม จำนวนชั่วโมงทำงานต่อสัปดาห์ การมีสถานะถือพาสปอร์ตและต้องการทำงานเพิ่มขึ้น เขต และเขตการปกครอง ภาคใต้ (ต่อ)  
 TABLE 10 EMPLOYED PERSONS BY INDUSTRY, HOURS WORKED PER WEEK, AVAILABILITY FOR ADDITIONAL WORK, SEX AND AREA, SOUTHERN REGION (Cont'd.)

ไตรมาสที่ 2/2556 : Quarter 2/2013

ในเขตเทศบาล MUNICIPAL AREA

หน่วยนับเป็น : in Thousands

| จำนวนชั่วโมงทำงาน<br>เพศ และ<br>การมีสถานะถือพาสปอร์ต<br>และต้องการทำงานเพิ่มขึ้น | อุตสาหกรรม Industry |                          |                                              |                                                            |                                                                         |                             |                                                                             |                                                                             |                                                      |                                                                    | ข้อมูลข่าวสาร<br>และการสื่อสาร<br>Information<br>and communication | ที่พักแรมและ<br>บริการด้านอาหาร<br>Accommodation<br>and food service | การขนส่ง และ<br>สถานที่เก็บสินค้า<br>Transportation<br>and storage | การขนส่ง<br>การขายน้<br>การขายน้ำมัน<br>Transport, storage<br>and petroleum | กิจการการเงินและ<br>การประกันภัย<br>Financial<br>intermediation | HOURS WORKED,<br>SEX AND<br>AVAILABILITY FOR<br>ADDITIONAL WORK |
|-----------------------------------------------------------------------------------|---------------------|--------------------------|----------------------------------------------|------------------------------------------------------------|-------------------------------------------------------------------------|-----------------------------|-----------------------------------------------------------------------------|-----------------------------------------------------------------------------|------------------------------------------------------|--------------------------------------------------------------------|--------------------------------------------------------------------|----------------------------------------------------------------------|--------------------------------------------------------------------|-----------------------------------------------------------------------------|-----------------------------------------------------------------|-----------------------------------------------------------------|
|                                                                                   | รวม<br>Total        | เกษตรกรรม<br>Agriculture | การทำ<br>เหมืองแร่<br>และเหมืองหิน<br>Mining | การผลิต<br>ไฟฟ้า ก๊าซ<br>ไอน้ำระบบปรับอากาศ<br>Electricity | การจัดหาน้ำ บำบัดน้ำเสีย<br>และประปา<br>Water supply<br>sewerage, waste | การก่อสร้าง<br>Construction | การขนส่ง<br>การขายน้<br>การขายน้ำมัน<br>Transport, storage<br>and petroleum | การขนส่ง<br>การขายน้<br>การขายน้ำมัน<br>Transport, storage<br>and petroleum | บริการด้านอาหาร<br>Accommodation<br>and food service | ข้อมูลข่าวสาร<br>และการสื่อสาร<br>Information<br>and communication |                                                                    |                                                                      |                                                                    |                                                                             |                                                                 |                                                                 |
| ยอดรวม (หญิง)                                                                     | 667.5               | 92.0                     | 0.5                                          | 56.9                                                       | 1.7                                                                     | 0.4                         | 9.8                                                                         | 172.1                                                                       | 3.3                                                  | 139.8                                                              | 2.8                                                                | 15.7                                                                 | 15.7                                                               | 15.7                                                                        | 15.7                                                            | 15.7                                                            |
| มี                                                                                | 7.2                 | 0.7                      | -                                            | 0.2                                                        | -                                                                       | -                           | -                                                                           | 2.4                                                                         | -                                                    | 2.0                                                                | -                                                                  | -                                                                    | -                                                                  | -                                                                           | -                                                               | Available                                                       |
| ไม่มี                                                                             | 660.3               | 91.3                     | 0.5                                          | 56.7                                                       | 1.7                                                                     | 0.4                         | 9.8                                                                         | 169.7                                                                       | 3.3                                                  | 137.8                                                              | 2.8                                                                | 15.7                                                                 | 15.7                                                               | 15.7                                                                        | 15.7                                                            | Not available                                                   |
| มีงานประจำแต่ไม่ได้ทำงาน                                                          | 9.4                 | 3.7                      | -                                            | 0.7                                                        | -                                                                       | -                           | -                                                                           | 1.0                                                                         | -                                                    | 0.7                                                                | -                                                                  | -                                                                    | -                                                                  | -                                                                           | -                                                               | With job not work                                               |
| มี                                                                                | 0.8                 | 0.2                      | -                                            | -                                                          | -                                                                       | -                           | -                                                                           | 0.3                                                                         | -                                                    | 0.2                                                                | -                                                                  | -                                                                    | -                                                                  | -                                                                           | -                                                               | Available                                                       |
| ไม่มี                                                                             | 8.6                 | 3.5                      | -                                            | 0.7                                                        | -                                                                       | -                           | -                                                                           | 0.6                                                                         | -                                                    | 0.5                                                                | -                                                                  | -                                                                    | -                                                                  | -                                                                           | -                                                               | Not available                                                   |
| 1-9 ชั่วโมง                                                                       | 4.6                 | 2.4                      | -                                            | 0.1                                                        | -                                                                       | -                           | -                                                                           | 0.5                                                                         | -                                                    | 0.6                                                                | -                                                                  | -                                                                    | -                                                                  | -                                                                           | -                                                               | 1-9 hours                                                       |
| มี                                                                                | 0.2                 | 0.1                      | -                                            | 0.1                                                        | -                                                                       | -                           | -                                                                           | 0.1                                                                         | -                                                    | -                                                                  | -                                                                  | -                                                                    | -                                                                  | -                                                                           | -                                                               | Available                                                       |
| ไม่มี                                                                             | 4.4                 | 2.4                      | -                                            | 0.0                                                        | -                                                                       | -                           | -                                                                           | 0.4                                                                         | -                                                    | 0.6                                                                | -                                                                  | -                                                                    | -                                                                  | -                                                                           | -                                                               | Not available                                                   |
| 10-19 ชั่วโมง                                                                     | 26.5                | 16.6                     | -                                            | 0.8                                                        | -                                                                       | -                           | 0.2                                                                         | 1.8                                                                         | -                                                    | 2.3                                                                | -                                                                  | -                                                                    | -                                                                  | -                                                                           | -                                                               | 10-19 hours                                                     |
| มี                                                                                | 0.8                 | 0.1                      | -                                            | 0.1                                                        | -                                                                       | -                           | -                                                                           | 0.0                                                                         | -                                                    | 0.3                                                                | -                                                                  | -                                                                    | -                                                                  | -                                                                           | -                                                               | Available                                                       |
| ไม่มี                                                                             | 25.7                | 16.5                     | -                                            | 0.8                                                        | -                                                                       | -                           | 0.2                                                                         | 1.8                                                                         | -                                                    | 2.0                                                                | -                                                                  | -                                                                    | -                                                                  | -                                                                           | -                                                               | Not available                                                   |
| 20-29 ชั่วโมง                                                                     | 50.7                | 29.4                     | -                                            | 3.7                                                        | -                                                                       | -                           | 0.2                                                                         | 3.8                                                                         | -                                                    | 9.7                                                                | 0.1                                                                | -                                                                    | -                                                                  | -                                                                           | -                                                               | 20-29 hours                                                     |
| มี                                                                                | 0.9                 | 0.3                      | -                                            | 0.1                                                        | -                                                                       | -                           | -                                                                           | -                                                                           | -                                                    | 0.3                                                                | -                                                                  | -                                                                    | -                                                                  | -                                                                           | -                                                               | Available                                                       |
| ไม่มี                                                                             | 49.8                | 29.1                     | -                                            | 3.6                                                        | -                                                                       | -                           | 0.2                                                                         | 3.8                                                                         | -                                                    | 9.4                                                                | 0.1                                                                | -                                                                    | -                                                                  | -                                                                           | -                                                               | Not available                                                   |
| 30-34 ชั่วโมง                                                                     | 37.2                | 16.0                     | 0.2                                          | 1.9                                                        | 0.5                                                                     | 0.0                         | 0.1                                                                         | 8.1                                                                         | 0.0                                                  | 7.6                                                                | -                                                                  | -                                                                    | -                                                                  | -                                                                           | -                                                               | 30-34 hours                                                     |
| มี                                                                                | 1.3                 | 0.1                      | -                                            | -                                                          | -                                                                       | -                           | -                                                                           | 0.6                                                                         | -                                                    | 0.6                                                                | -                                                                  | -                                                                    | -                                                                  | -                                                                           | -                                                               | Available                                                       |
| ไม่มี                                                                             | 35.9                | 15.9                     | 0.2                                          | 1.9                                                        | 0.5                                                                     | 0.0                         | 0.1                                                                         | 7.5                                                                         | 0.0                                                  | 7.0                                                                | -                                                                  | -                                                                    | -                                                                  | -                                                                           | -                                                               | Not available                                                   |
| 35-39 ชั่วโมง                                                                     | 77.5                | 8.6                      | -                                            | 3.9                                                        | 0.5                                                                     | 0.1                         | 0.5                                                                         | 9.2                                                                         | 0.1                                                  | 9.9                                                                | 0.1                                                                | -                                                                    | -                                                                  | -                                                                           | -                                                               | 35-39 hours                                                     |
| มี                                                                                | 0.5                 | -                        | -                                            | -                                                          | -                                                                       | -                           | -                                                                           | 0.2                                                                         | -                                                    | 0.3                                                                | -                                                                  | -                                                                    | -                                                                  | -                                                                           | -                                                               | Available                                                       |
| ไม่มี                                                                             | 77.0                | 8.6                      | -                                            | 3.9                                                        | 0.5                                                                     | 0.1                         | 0.5                                                                         | 9.0                                                                         | 0.1                                                  | 9.7                                                                | 0.1                                                                | -                                                                    | -                                                                  | -                                                                           | -                                                               | Not available                                                   |
| 40-49 ชั่วโมง                                                                     | 253.3               | 11.7                     | 0.3                                          | 31.2                                                       | 0.7                                                                     | 0.2                         | 4.6                                                                         | 66.1                                                                        | 2.1                                                  | 53.6                                                               | 0.9                                                                | -                                                                    | -                                                                  | -                                                                           | -                                                               | 40-49 hours                                                     |
| มี                                                                                | 2.4                 | -                        | -                                            | -                                                          | -                                                                       | -                           | -                                                                           | 1.1                                                                         | -                                                    | 0.1                                                                | -                                                                  | -                                                                    | -                                                                  | -                                                                           | -                                                               | Available                                                       |
| ไม่มี                                                                             | 250.9               | 11.7                     | 0.3                                          | 31.2                                                       | 0.7                                                                     | 0.2                         | 4.6                                                                         | 65.1                                                                        | 2.1                                                  | 53.5                                                               | 0.9                                                                | -                                                                    | -                                                                  | -                                                                           | -                                                               | Not available                                                   |
| 50 ชั่วโมงขึ้นไป                                                                  | 208.4               | 3.5                      | -                                            | 14.6                                                       | 0.0                                                                     | 0.1                         | 4.1                                                                         | 81.7                                                                        | 1.1                                                  | 55.4                                                               | 1.6                                                                | -                                                                    | -                                                                  | -                                                                           | -                                                               | 50 hours and over                                               |
| มี                                                                                | 0.4                 | -                        | -                                            | -                                                          | -                                                                       | -                           | -                                                                           | 0.1                                                                         | -                                                    | 0.2                                                                | -                                                                  | -                                                                    | -                                                                  | -                                                                           | -                                                               | Available                                                       |
| ไม่มี                                                                             | 208.0               | 3.5                      | -                                            | 14.6                                                       | 0.0                                                                     | 0.1                         | 4.1                                                                         | 81.6                                                                        | 1.1                                                  | 55.2                                                               | 1.6                                                                | -                                                                    | -                                                                  | -                                                                           | -                                                               | Not available                                                   |



ตารางที่ 10 จำนวนผู้มีงานทำ จำแนกตามอุตสาหกรรม จำนวนชั่วโมงทำงานต่อสัปดาห์ การมีเวลาเหลือพอและต้องการทำงานเพิ่มขึ้น เขต และเขตการปกครอง ภาคใต้ (ต่อ)  
 TABLE 10 EMPLOYED PERSONS BY INDUSTRY, HOURS WORKED PER WEEK, AVAILABILITY FOR ADDITIONAL WORK, SEX AND AREA, SOUTHERN REGION (Contd.)

| จำนวนชั่วโมงทำงาน<br>เพศ และ<br>การมีเวลาเหลือพอ<br>และต้องการทำงานเพิ่มขึ้น | ในเขตเทศบาล MUNICIPAL AREA                              |                                                                                           |                                                                                           |                                                                        |                       |                                                |                                                         |                                  |                                                           |                                               |                    | HOURS WORKED,<br>SEX AND<br>AVAILABILITY FOR<br>ADDITIONAL WORK |
|------------------------------------------------------------------------------|---------------------------------------------------------|-------------------------------------------------------------------------------------------|-------------------------------------------------------------------------------------------|------------------------------------------------------------------------|-----------------------|------------------------------------------------|---------------------------------------------------------|----------------------------------|-----------------------------------------------------------|-----------------------------------------------|--------------------|-----------------------------------------------------------------|
|                                                                              | อุตสาหกรรม (ต่อ) Industry (Contd.)                      |                                                                                           |                                                                                           |                                                                        |                       |                                                |                                                         |                                  |                                                           |                                               |                    |                                                                 |
|                                                                              | กิจกรรม<br>อสังหาริมทรัพย์<br>Real estate<br>activities | กิจกรรมทางวิชาชีพ<br>วิทย์และเทคโนโลยี<br>Professional/scientific<br>technical activities | การบริหารสนับสนุน<br>และป้องกันประเทศ<br>Administrative<br>and support service activities | การบริหารราชการ<br>ป้องกันประเทศ<br>Public admin-<br>istration defence | การศึกษา<br>Education | งานสังคมสงเคราะห์<br>Health and<br>social work | ศิลปะ ความบันเทิง<br>และนันทนาการ<br>Art, entertainment | บริการด้านอื่นๆ<br>Other service | งานในครัวเรือน<br>ส่วนบุคคล<br>Activities of<br>household | กิจกรรมของ<br>องค์กร<br>Extra-<br>territorial | ไม่ทราบ<br>Unknown |                                                                 |
| ยอดรวม (ชาย)                                                                 | 1.7                                                     | 7.1                                                                                       | 13.4                                                                                      | 71.4                                                                   | 22.1                  | 12.4                                           | 6.0                                                     | 20.2                             | 0.4                                                       | -                                             | -                  | TOTAL (MALE)                                                    |
| มี                                                                           | -                                                       | -                                                                                         | 0.1                                                                                       | 0.1                                                                    | -                     | -                                              | -                                                       | -                                | -                                                         | -                                             | -                  | Available                                                       |
| ไม่มี                                                                        | 1.7                                                     | 7.1                                                                                       | 13.3                                                                                      | 71.3                                                                   | 22.1                  | 12.4                                           | 6.0                                                     | 20.2                             | 0.4                                                       | -                                             | -                  | Not available                                                   |
| มีงานประจำแต่ไม่ได้ทำงาน                                                     | -                                                       | 0.0                                                                                       | -                                                                                         | 0.2                                                                    | 0.3                   | 0.1                                            | -                                                       | -                                | -                                                         | -                                             | -                  | With job not work                                               |
| มี                                                                           | -                                                       | -                                                                                         | -                                                                                         | -                                                                      | -                     | -                                              | -                                                       | -                                | -                                                         | -                                             | -                  | Available                                                       |
| ไม่มี                                                                        | -                                                       | 0.0                                                                                       | -                                                                                         | 0.2                                                                    | 0.3                   | 0.1                                            | -                                                       | -                                | -                                                         | -                                             | -                  | Not available                                                   |
| 1-9 ชั่วโมง                                                                  | -                                                       | -                                                                                         | -                                                                                         | -                                                                      | 0.1                   | -                                              | -                                                       | -                                | -                                                         | -                                             | -                  | 1-9 hours                                                       |
| มี                                                                           | -                                                       | -                                                                                         | -                                                                                         | -                                                                      | -                     | -                                              | -                                                       | -                                | -                                                         | -                                             | -                  | Available                                                       |
| ไม่มี                                                                        | -                                                       | -                                                                                         | -                                                                                         | -                                                                      | 0.1                   | -                                              | -                                                       | -                                | -                                                         | -                                             | -                  | Not available                                                   |
| 10-19 ชั่วโมง                                                                | 0.5                                                     | -                                                                                         | 0.0                                                                                       | 0.1                                                                    | 0.6                   | -                                              | 0.7                                                     | 3.3                              | -                                                         | -                                             | -                  | 10-19 hours                                                     |
| มี                                                                           | -                                                       | -                                                                                         | -                                                                                         | -                                                                      | -                     | -                                              | -                                                       | -                                | -                                                         | -                                             | -                  | Available                                                       |
| ไม่มี                                                                        | 0.5                                                     | -                                                                                         | 0.0                                                                                       | 0.1                                                                    | 0.6                   | -                                              | 0.7                                                     | 3.3                              | -                                                         | -                                             | -                  | Not available                                                   |
| 20-29 ชั่วโมง                                                                | 0.1                                                     | 0.1                                                                                       | 0.2                                                                                       | 0.2                                                                    | 0.5                   | 0.1                                            | 0.2                                                     | 1.0                              | 0.1                                                       | -                                             | -                  | 20-29 hours                                                     |
| มี                                                                           | -                                                       | -                                                                                         | -                                                                                         | -                                                                      | -                     | -                                              | -                                                       | -                                | -                                                         | -                                             | -                  | Available                                                       |
| ไม่มี                                                                        | 0.1                                                     | 0.1                                                                                       | 0.2                                                                                       | 0.2                                                                    | 0.5                   | 0.1                                            | 0.2                                                     | 1.0                              | 0.1                                                       | -                                             | -                  | Not available                                                   |
| 30-34 ชั่วโมง                                                                | 0.1                                                     | 0.3                                                                                       | 0.7                                                                                       | 1.6                                                                    | 0.2                   | -                                              | 0.2                                                     | 1.0                              | -                                                         | -                                             | -                  | 30-34 hours                                                     |
| มี                                                                           | -                                                       | -                                                                                         | -                                                                                         | -                                                                      | -                     | -                                              | -                                                       | -                                | -                                                         | -                                             | -                  | Available                                                       |
| ไม่มี                                                                        | 0.1                                                     | 0.3                                                                                       | 0.7                                                                                       | 1.6                                                                    | 0.2                   | -                                              | 0.2                                                     | 1.0                              | -                                                         | -                                             | -                  | Not available                                                   |
| 35-39 ชั่วโมง                                                                | 0.2                                                     | 0.4                                                                                       | 0.2                                                                                       | 27.9                                                                   | 4.6                   | 3.5                                            | 0.7                                                     | 1.9                              | -                                                         | -                                             | -                  | 35-39 hours                                                     |
| มี                                                                           | -                                                       | -                                                                                         | -                                                                                         | 0.1                                                                    | -                     | -                                              | -                                                       | -                                | -                                                         | -                                             | -                  | Available                                                       |
| ไม่มี                                                                        | 0.2                                                     | 0.4                                                                                       | 0.2                                                                                       | 27.9                                                                   | 4.6                   | 3.5                                            | 0.7                                                     | 1.9                              | -                                                         | -                                             | -                  | Not available                                                   |
| 40-49 ชั่วโมง                                                                | 0.1                                                     | 4.6                                                                                       | 4.2                                                                                       | 31.1                                                                   | 13.7                  | 5.3                                            | 1.6                                                     | 5.4                              | 0.0                                                       | -                                             | -                  | 40-49 hours                                                     |
| มี                                                                           | -                                                       | -                                                                                         | -                                                                                         | -                                                                      | -                     | -                                              | -                                                       | -                                | -                                                         | -                                             | -                  | Available                                                       |
| ไม่มี                                                                        | 0.1                                                     | 4.6                                                                                       | 4.2                                                                                       | 31.1                                                                   | 13.7                  | 5.3                                            | 1.6                                                     | 5.4                              | 0.0                                                       | -                                             | -                  | Not available                                                   |
| 50 ชั่วโมงขึ้นไป                                                             | 0.8                                                     | 1.7                                                                                       | 8.1                                                                                       | 10.3                                                                   | 2.1                   | 3.5                                            | 2.6                                                     | 7.6                              | 0.3                                                       | -                                             | -                  | 50 hours and over                                               |
| มี                                                                           | -                                                       | -                                                                                         | 0.1                                                                                       | -                                                                      | -                     | -                                              | -                                                       | -                                | -                                                         | -                                             | -                  | Available                                                       |
| ไม่มี                                                                        | 0.8                                                     | 1.7                                                                                       | 8.0                                                                                       | 10.3                                                                   | 2.1                   | 3.5                                            | 2.6                                                     | 7.6                              | 0.3                                                       | -                                             | -                  | Not available                                                   |

ตารางที่ 10 จำนวนผู้มีงานทำ จำแนกตามอุตสาหกรรม จำนวนชั่วโมงทำงานต่อสัปดาห์ การมีเวลาเหลือพอและต้องการทำงานเพิ่มขึ้น เขต และเขตการปกครอง ภาคใต้ (ต่อ)  
 TABLE 10 EMPLOYED PERSONS BY INDUSTRY, HOURS WORKED PER WEEK, AVAILABILITY FOR ADDITIONAL WORK, SEX AND AREA, SOUTHERN REGION (Contd.)

ไตรมาสที่ 2/2556 : Quarter 2/2013

หน่วยเป็นพัน : In Thousands

| จำนวนชั่วโมงทำงาน<br>เพศ และ<br>การมีเวลาเหลือพอ<br>และต้องการทำงานเพิ่มขึ้น | ในเขตเทศบาล MUNICIPAL AREA                              |                                                                                           |                                                                                           |                                                                        |                       |                                       |                                                         |                                  |                                                           |                                               | HOURS WORKED,<br>SEX AND<br>AVAILABILITY FOR<br>ADDITIONAL WORK |                    |
|------------------------------------------------------------------------------|---------------------------------------------------------|-------------------------------------------------------------------------------------------|-------------------------------------------------------------------------------------------|------------------------------------------------------------------------|-----------------------|---------------------------------------|---------------------------------------------------------|----------------------------------|-----------------------------------------------------------|-----------------------------------------------|-----------------------------------------------------------------|--------------------|
|                                                                              | กิจกรรม<br>อสังหาริมทรัพย์<br>Real estate<br>activities | กิจกรรมทางวิชาชีพ<br>วิทย์และเทคโนโลยี<br>Professional/scientific<br>technical activities | การบริหารสนับสนุน<br>และป้องกันประเทศ<br>Administrative<br>and support service activities | การบริหารราชการ<br>ป้องกันประเทศ<br>Public admin-<br>istration defence | การศึกษา<br>Education | อุตสาหกรรม (ต่อ)<br>Industry (Contd.) | ศิลปะ ความบันเทิง<br>และนันทนาการ<br>Art, entertainment | บริการด้านอื่นๆ<br>Other service | งานในครัวเรือน<br>ส่วนบุคคล<br>Activities of<br>household | กิจกรรมของ<br>องค์กร<br>Extra-<br>territorial |                                                                 | ไม่ทราบ<br>Unknown |
| ยอดรวม (หญิง)                                                                | 3.8                                                     | 3.8                                                                                       | 12.8                                                                                      | 27.4                                                                   | 45.4                  | 36.2                                  | 5.4                                                     | 32.8                             | 5.2                                                       | -                                             | -                                                               | TOTAL (FEMALE)     |
| มี                                                                           | -                                                       | -                                                                                         | 0.1                                                                                       | -                                                                      | 1.5                   | 0.0                                   | -                                                       | 0.5                              | -                                                         | -                                             | -                                                               | Available          |
| ไม่มี                                                                        | 3.8                                                     | 3.8                                                                                       | 12.7                                                                                      | 27.4                                                                   | 43.9                  | 36.1                                  | 5.4                                                     | 32.3                             | 5.2                                                       | -                                             | -                                                               | Not available      |
| มีงานประจำแต่ไม่ได้ทำงาน                                                     | 0.3                                                     | -                                                                                         | -                                                                                         | 0.0                                                                    | 1.9                   | 0.4                                   | -                                                       | 0.1                              | 0.1                                                       | -                                             | -                                                               | With job not work  |
| มี                                                                           | -                                                       | -                                                                                         | -                                                                                         | -                                                                      | 0.1                   | -                                     | -                                                       | -                                | -                                                         | -                                             | -                                                               | Available          |
| ไม่มี                                                                        | 0.3                                                     | -                                                                                         | -                                                                                         | 0.0                                                                    | 1.8                   | 0.4                                   | -                                                       | 0.1                              | 0.1                                                       | -                                             | -                                                               | Not available      |
| 1-9 ชั่วโมง                                                                  | 0.5                                                     | -                                                                                         | -                                                                                         | -                                                                      | 0.1                   | 0.0                                   | -                                                       | 0.1                              | 0.3                                                       | -                                             | -                                                               | 1-9 hours          |
| มี                                                                           | -                                                       | -                                                                                         | -                                                                                         | -                                                                      | -                     | -                                     | -                                                       | -                                | -                                                         | -                                             | -                                                               | Available          |
| ไม่มี                                                                        | 0.5                                                     | -                                                                                         | -                                                                                         | -                                                                      | 0.1                   | 0.0                                   | -                                                       | 0.1                              | 0.3                                                       | -                                             | -                                                               | Not available      |
| 10-19 ชั่วโมง                                                                | 0.2                                                     | -                                                                                         | -                                                                                         | -                                                                      | 1.5                   | 0.8                                   | 1.0                                                     | 1.0                              | 0.3                                                       | -                                             | -                                                               | 10-19 hours        |
| มี                                                                           | -                                                       | -                                                                                         | -                                                                                         | -                                                                      | 0.1                   | -                                     | -                                                       | 0.3                              | -                                                         | -                                             | -                                                               | Available          |
| ไม่มี                                                                        | 0.2                                                     | -                                                                                         | -                                                                                         | -                                                                      | 1.4                   | 0.8                                   | 1.0                                                     | 0.8                              | 0.3                                                       | -                                             | -                                                               | Not available      |
| 20-29 ชั่วโมง                                                                | 0.3                                                     | -                                                                                         | -                                                                                         | 0.3                                                                    | 2.6                   | 0.1                                   | 0.1                                                     | 0.5                              | 0.0                                                       | -                                             | -                                                               | 20-29 hours        |
| มี                                                                           | -                                                       | -                                                                                         | -                                                                                         | -                                                                      | 0.1                   | -                                     | -                                                       | 0.2                              | -                                                         | -                                             | -                                                               | Available          |
| ไม่มี                                                                        | 0.3                                                     | -                                                                                         | -                                                                                         | 0.3                                                                    | 2.6                   | 0.1                                   | 0.1                                                     | 0.3                              | 0.0                                                       | -                                             | -                                                               | Not available      |
| 30-34 ชั่วโมง                                                                | 0.4                                                     | 0.1                                                                                       | 0.5                                                                                       | 0.4                                                                    | 0.3                   | 0.0                                   | 0.0                                                     | 0.7                              | 0.2                                                       | -                                             | -                                                               | 30-34 hours        |
| มี                                                                           | -                                                       | -                                                                                         | -                                                                                         | -                                                                      | -                     | -                                     | -                                                       | -                                | -                                                         | -                                             | -                                                               | Available          |
| ไม่มี                                                                        | 0.4                                                     | 0.1                                                                                       | 0.5                                                                                       | 0.4                                                                    | 0.3                   | 0.0                                   | 0.0                                                     | 0.7                              | 0.2                                                       | -                                             | -                                                               | Not available      |
| 35-39 ชั่วโมง                                                                | -                                                       | 0.4                                                                                       | 0.1                                                                                       | 13.8                                                                   | 10.8                  | 13.7                                  | 0.6                                                     | 2.9                              | 0.6                                                       | -                                             | -                                                               | 35-39 hours        |
| มี                                                                           | -                                                       | -                                                                                         | -                                                                                         | -                                                                      | -                     | -                                     | -                                                       | -                                | -                                                         | -                                             | -                                                               | Available          |
| ไม่มี                                                                        | -                                                       | 0.4                                                                                       | 0.1                                                                                       | 13.8                                                                   | 10.8                  | 13.7                                  | 0.6                                                     | 2.9                              | 0.6                                                       | -                                             | -                                                               | Not available      |
| 40-49 ชั่วโมง                                                                | 1.6                                                     | 2.2                                                                                       | 2.7                                                                                       | 12.1                                                                   | 24.6                  | 15.7                                  | 2.8                                                     | 8.5                              | 1.1                                                       | -                                             | -                                                               | 40-49 hours        |
| มี                                                                           | -                                                       | -                                                                                         | -                                                                                         | -                                                                      | 1.2                   | -                                     | -                                                       | -                                | -                                                         | -                                             | -                                                               | Available          |
| ไม่มี                                                                        | 1.6                                                     | 2.2                                                                                       | 2.7                                                                                       | 12.1                                                                   | 23.3                  | 15.7                                  | 2.8                                                     | 8.5                              | 1.1                                                       | -                                             | -                                                               | Not available      |
| 50 ชั่วโมงขึ้นไป                                                             | 0.6                                                     | 1.1                                                                                       | 9.5                                                                                       | 0.9                                                                    | 3.6                   | 5.5                                   | 1.0                                                     | 19.0                             | 2.6                                                       | -                                             | -                                                               | 50 hours and over  |
| มี                                                                           | -                                                       | -                                                                                         | 0.1                                                                                       | -                                                                      | -                     | 0.0                                   | -                                                       | -                                | -                                                         | -                                             | -                                                               | Available          |
| ไม่มี                                                                        | 0.6                                                     | 1.1                                                                                       | 9.4                                                                                       | 0.9                                                                    | 3.6                   | 5.4                                   | 1.0                                                     | 19.0                             | 2.6                                                       | -                                             | -                                                               | Not available      |

ตารางที่ 10 จำนวนผู้จ้างงานที่จ้างตามอุตสาหกรรม จำนวนชั่วโมงทำงานต่อสัปดาห์ การมีเวลาเหลือพอและต้องการทำงานเพิ่มขึ้น เขต และเขตการปกครอง ภาคใต้ (ต่อ)  
 TABLE 10 EMPLOYED PERSONS BY INDUSTRY, HOURS WORKED PER WEEK, AVAILABILITY FOR ADDITIONAL WORK, SEX AND AREA, SOUTHERN REGION (Contd.)

ไตรมาสที่ 2/2556 - Quarter 2/2013

หน่วยนับพัน : In Thousands

| จำนวนชั่วโมงทำงาน<br>เพศ และ<br>การมีเวลาเหลือพอ<br>และต้องการทำงานเพิ่มขึ้น | รวม     | อุตสาหกรรม Industry                                                            |                                               |                                                            |                                                                          |                             |                                                                                                                |                                                                    |                                                                      |                                                                      |                                                      |                                                      | ข้อมูลข่าวสาร<br>และการสื่อสาร<br>Information<br>and communication | กิจกรรมการเงินและ<br>การประกันภัย<br>Financial<br>intermediation | HOURS WORKED,<br>SEX AND<br>AVAILABILITY FOR<br>ADDITIONAL WORK<br>TOTAL (MALE) |                   |
|------------------------------------------------------------------------------|---------|--------------------------------------------------------------------------------|-----------------------------------------------|------------------------------------------------------------|--------------------------------------------------------------------------|-----------------------------|----------------------------------------------------------------------------------------------------------------|--------------------------------------------------------------------|----------------------------------------------------------------------|----------------------------------------------------------------------|------------------------------------------------------|------------------------------------------------------|--------------------------------------------------------------------|------------------------------------------------------------------|---------------------------------------------------------------------------------|-------------------|
|                                                                              |         | เกษตรกรรม<br>การป่าไม้<br>และการประมง<br>และเหมืองหิน<br>Mining<br>Agriculture | การค้า<br>เหมืองแร่<br>และเหมืองหิน<br>Mining | การผลิต<br>ไฟฟ้า ก๊าซ<br>ไอน้ำระบบปรับอากาศ<br>Electricity | การจัดการน้ำ บำบัดน้ำเสีย<br>และประปา<br>Water supply<br>sewerage, waste | การก่อสร้าง<br>Construction | การขนส่ง<br>การขนส่ง<br>การขุดเจาะ<br>การขนถ่าย<br>การขนถ่าย<br>การขนถ่าย<br>Transport, storage<br>and storage | การขนส่ง และ<br>สถานที่เก็บสินค้า<br>Transportation<br>and storage | ที่พักแรมและ<br>บริการด้านอาหาร<br>Accommodation<br>and food service | ที่พักแรมและ<br>บริการด้านอาหาร<br>Accommodation<br>and food service | บริการด้านอาหาร<br>Accommodation<br>and food service | บริการด้านอาหาร<br>Accommodation<br>and food service |                                                                    |                                                                  |                                                                                 |                   |
| ยอดรวม (ชาย)                                                                 | 2,254.1 | 1,331.6                                                                        | 4.3                                           | 115.9                                                      | 6.7                                                                      | 1.0                         | 224.2                                                                                                          | 256.8                                                              | 45.8                                                                 | 55.8                                                                 | 4.0                                                  | 5.1                                                  | 5.1                                                                | 5.1                                                              | 5.1                                                                             | 5.1               |
| มี                                                                           | 49.1    | 38.3                                                                           | -                                             | 0.2                                                        | -                                                                        | -                           | 3.4                                                                                                            | 1.6                                                                | 2.8                                                                  | -                                                                    | -                                                    | -                                                    | -                                                                  | -                                                                | -                                                                               | Available         |
| ไม่มี                                                                        | 2,205.0 | 1,293.3                                                                        | 4.3                                           | 115.7                                                      | 6.7                                                                      | 1.0                         | 220.8                                                                                                          | 255.3                                                              | 43.0                                                                 | 55.8                                                                 | 4.0                                                  | 5.1                                                  | 5.1                                                                | 5.1                                                              | 5.1                                                                             | Not available     |
| มีงานประจำแต่ไม่ได้ทำงาน                                                     | 66.7    | 59.2                                                                           | -                                             | 3.1                                                        | -                                                                        | -                           | 3.3                                                                                                            | 1.3                                                                | 0.3                                                                  | 0.4                                                                  | -                                                    | -                                                    | -                                                                  | -                                                                | -                                                                               | With job not work |
| มี                                                                           | 15.4    | 13.9                                                                           | -                                             | -                                                          | -                                                                        | -                           | 0.7                                                                                                            | 0.7                                                                | 0.1                                                                  | -                                                                    | -                                                    | -                                                    | -                                                                  | -                                                                | -                                                                               | Available         |
| ไม่มี                                                                        | 51.3    | 45.3                                                                           | -                                             | 3.1                                                        | -                                                                        | -                           | 2.5                                                                                                            | 0.6                                                                | 0.2                                                                  | 0.4                                                                  | -                                                    | -                                                    | -                                                                  | -                                                                | -                                                                               | Not available     |
| 1-9 ชั่วโมง                                                                  | 40.7    | 38.8                                                                           | -                                             | -                                                          | -                                                                        | -                           | -                                                                                                              | 0.3                                                                | 0.3                                                                  | -                                                                    | -                                                    | -                                                    | -                                                                  | -                                                                | -                                                                               | 1-9 hours         |
| มี                                                                           | 3.3     | 1.7                                                                            | -                                             | -                                                          | -                                                                        | -                           | -                                                                                                              | -                                                                  | 0.3                                                                  | -                                                                    | -                                                    | -                                                    | -                                                                  | -                                                                | -                                                                               | Available         |
| ไม่มี                                                                        | 37.4    | 37.0                                                                           | -                                             | -                                                          | -                                                                        | -                           | -                                                                                                              | 0.3                                                                | -                                                                    | -                                                                    | -                                                    | -                                                    | -                                                                  | -                                                                | -                                                                               | Not available     |
| 10-19 ชั่วโมง                                                                | 259.1   | 243.0                                                                          | -                                             | 3.0                                                        | -                                                                        | -                           | 3.7                                                                                                            | 3.6                                                                | 2.5                                                                  | 0.5                                                                  | -                                                    | -                                                    | -                                                                  | -                                                                | -                                                                               | 10-19 hours       |
| มี                                                                           | 14.8    | 11.4                                                                           | -                                             | -                                                          | -                                                                        | -                           | 1.3                                                                                                            | -                                                                  | 1.8                                                                  | -                                                                    | -                                                    | -                                                    | -                                                                  | -                                                                | -                                                                               | Available         |
| ไม่มี                                                                        | 244.3   | 231.7                                                                          | -                                             | 3.0                                                        | -                                                                        | -                           | 2.4                                                                                                            | 3.6                                                                | 0.8                                                                  | 0.5                                                                  | -                                                    | -                                                    | -                                                                  | -                                                                | -                                                                               | Not available     |
| 20-29 ชั่วโมง                                                                | 417.6   | 371.7                                                                          | -                                             | 5.3                                                        | -                                                                        | -                           | 5.7                                                                                                            | 12.4                                                               | 5.7                                                                  | 4.0                                                                  | -                                                    | -                                                    | -                                                                  | -                                                                | -                                                                               | 20-29 hours       |
| มี                                                                           | 10.2    | 8.1                                                                            | -                                             | 0.2                                                        | -                                                                        | -                           | 0.7                                                                                                            | 0.5                                                                | -                                                                    | -                                                                    | -                                                    | -                                                    | -                                                                  | -                                                                | -                                                                               | Available         |
| ไม่มี                                                                        | 407.4   | 363.6                                                                          | -                                             | 5.1                                                        | -                                                                        | -                           | 5.0                                                                                                            | 12.0                                                               | 5.7                                                                  | 4.0                                                                  | -                                                    | -                                                    | -                                                                  | -                                                                | -                                                                               | Not available     |
| 30-34 ชั่วโมง                                                                | 223.5   | 180.4                                                                          | 0.2                                           | 3.7                                                        | 0.3                                                                      | -                           | 14.4                                                                                                           | 11.6                                                               | 1.2                                                                  | 3.6                                                                  | -                                                    | -                                                    | -                                                                  | -                                                                | -                                                                               | 30-34 hours       |
| มี                                                                           | 2.5     | 1.7                                                                            | -                                             | -                                                          | -                                                                        | -                           | -                                                                                                              | 0.2                                                                | 0.7                                                                  | -                                                                    | -                                                    | -                                                    | -                                                                  | -                                                                | -                                                                               | Available         |
| ไม่มี                                                                        | 221.0   | 178.7                                                                          | 0.2                                           | 3.7                                                        | 0.3                                                                      | -                           | 14.4                                                                                                           | 11.4                                                               | 0.5                                                                  | 3.6                                                                  | -                                                    | -                                                    | -                                                                  | -                                                                | -                                                                               | Not available     |
| 35-39 ชั่วโมง                                                                | 233.4   | 127.0                                                                          | -                                             | 4.1                                                        | 3.3                                                                      | -                           | 9.6                                                                                                            | 12.6                                                               | 4.0                                                                  | 5.0                                                                  | 0.3                                                  | 0.1                                                  | 0.1                                                                | 0.1                                                              | 0.1                                                                             | 35-39 hours       |
| มี                                                                           | 1.0     | 0.7                                                                            | -                                             | -                                                          | -                                                                        | -                           | -                                                                                                              | 0.3                                                                | -                                                                    | -                                                                    | -                                                    | -                                                    | -                                                                  | -                                                                | -                                                                               | Available         |
| ไม่มี                                                                        | 232.4   | 126.3                                                                          | -                                             | 4.1                                                        | 3.3                                                                      | -                           | 9.6                                                                                                            | 12.3                                                               | 4.0                                                                  | 5.0                                                                  | 0.3                                                  | 0.1                                                  | 0.1                                                                | 0.1                                                              | 0.1                                                                             | Not available     |
| 40-49 ชั่วโมง                                                                | 584.6   | 209.0                                                                          | 2.3                                           | 56.8                                                       | 2.6                                                                      | 0.9                         | 85.7                                                                                                           | 109.1                                                              | 13.4                                                                 | 23.9                                                                 | 1.3                                                  | 4.1                                                  | 4.1                                                                | 4.1                                                              | 4.1                                                                             | 40-49 hours       |
| มี                                                                           | 1.9     | 0.8                                                                            | -                                             | -                                                          | -                                                                        | -                           | 0.7                                                                                                            | -                                                                  | -                                                                    | -                                                                    | -                                                    | -                                                    | -                                                                  | -                                                                | -                                                                               | Available         |
| ไม่มี                                                                        | 582.6   | 208.2                                                                          | 2.3                                           | 56.8                                                       | 2.6                                                                      | 0.9                         | 85.0                                                                                                           | 109.1                                                              | 13.4                                                                 | 23.9                                                                 | 1.3                                                  | 4.1                                                  | 4.1                                                                | 4.1                                                              | 4.1                                                                             | Not available     |
| 50 ชั่วโมงขึ้นไป                                                             | 426.7   | 102.5                                                                          | 1.8                                           | 39.9                                                       | 0.6                                                                      | 0.1                         | 102.0                                                                                                          | 106.0                                                              | 18.4                                                                 | 18.4                                                                 | 2.4                                                  | 0.8                                                  | 0.8                                                                | 0.8                                                              | 0.8                                                                             | 50 hours and over |
| มี                                                                           | -       | -                                                                              | -                                             | -                                                          | -                                                                        | -                           | -                                                                                                              | -                                                                  | -                                                                    | -                                                                    | -                                                    | -                                                    | -                                                                  | -                                                                | -                                                                               | Available         |
| ไม่มี                                                                        | 426.7   | 102.5                                                                          | 1.8                                           | 39.9                                                       | 0.6                                                                      | 0.1                         | 102.0                                                                                                          | 106.0                                                              | 18.4                                                                 | 18.4                                                                 | 2.4                                                  | 0.8                                                  | 0.8                                                                | 0.8                                                              | 0.8                                                                             | Not available     |

ตารางที่ 10 จำนวนผู้จ้างงานที่จ้างตามอุตสาหกรรม จำนวนชั่วโมงทำงานต่อสัปดาห์ ปริมาณเวลาพักผ่อนและต้องการทำงานเพิ่มขึ้น เขต และเขตการปกครอง ภาคใต้ (ต่อ)

TABLE 10 EMPLOYED PERSONS BY INDUSTRY, HOURS WORKED PER WEEK, AVAILABILITY FOR ADDITIONAL WORK, SEX AND AREA, SOUTHERN REGION (Contd.)

| จำนวนชั่วโมงทำงาน<br>เพศ และ<br>ความต้องการทำงานเพิ่มขึ้น | รวม     | อุตสาหกรรม Industry                                |                                                           |                                                            |                                                                        |                             |                                                                                                 |                                                 |                                                                      |                                                                     |                                                                    | ข้อมูลข่าวสาร<br>และการสื่อสาร<br>Information<br>and communication | กิจกรรมการเงินและ<br>การประกันภัย<br>Financial<br>intermediation | HOURS WORKED,<br>SEX AND<br>AVAILABILITY FOR<br>ADDITIONAL WORK |
|-----------------------------------------------------------|---------|----------------------------------------------------|-----------------------------------------------------------|------------------------------------------------------------|------------------------------------------------------------------------|-----------------------------|-------------------------------------------------------------------------------------------------|-------------------------------------------------|----------------------------------------------------------------------|---------------------------------------------------------------------|--------------------------------------------------------------------|--------------------------------------------------------------------|------------------------------------------------------------------|-----------------------------------------------------------------|
|                                                           |         | การป่าไม้<br>และการประมง<br>และเหมืองหิน<br>Mining | การทำ<br>เหมืองแร่<br>เหมืองหิน<br>และเหมืองหิน<br>Mining | การผลิต<br>ไฟฟ้า ก๊าซ<br>ไอน้ำระบบปรับอากาศ<br>Electricity | การจัดหาน้ำบำบัดน้ำเสีย<br>และประปา<br>Water supply<br>sewerage, waste | การก่อสร้าง<br>Construction | อุตสาหกรรม<br>การขนส่ง<br>การขนส่ง<br>การขนส่ง<br>การขนส่ง<br>Transport, storage<br>and storage | การขนส่ง<br>สถานที่เก็บสินค้า<br>Transportation | ที่พักแรมและ<br>บริการด้านอาหาร<br>Accommodation<br>and food service | ที่พิมพ์และ<br>บริการด้านอาหาร<br>Accommodation<br>and food service | การขนส่ง และ<br>สถานที่เก็บสินค้า<br>Transportation<br>and storage |                                                                    |                                                                  |                                                                 |
| ยอดรวม (หญิง)                                             | 1,769.7 | 978.9                                              | 0.7                                                       | 134.6                                                      | 0.8                                                                    | 0.8                         | 1.0                                                                                             | 24.0                                            | 265.4                                                                | 5.2                                                                 | 143.9                                                              | 1.8                                                                | 8.4                                                              | TOTAL (FEMALE)                                                  |
| มี                                                        | 27.4    | 18.2                                               | -                                                         | 1.7                                                        | -                                                                      | -                           | 0.5                                                                                             | 0.2                                             | 1.4                                                                  | -                                                                   | 2.2                                                                | -                                                                  | -                                                                | Available                                                       |
| ไม่มี                                                     | 1,742.3 | 960.6                                              | 0.7                                                       | 132.9                                                      | 0.8                                                                    | 0.5                         | 23.7                                                                                            | 264.0                                           | 8.4                                                                  | 5.2                                                                 | 141.6                                                              | 1.8                                                                | 8.4                                                              | Not available                                                   |
| มีงานประจำแต่ไม่ได้ทำงาน                                  | 46.5    | 30.0                                               | -                                                         | 3.3                                                        | -                                                                      | -                           | -                                                                                               | -                                               | 2.8                                                                  | -                                                                   | 4.1                                                                | -                                                                  | 0.6                                                              | With job not work                                               |
| มี                                                        | 10.1    | 5.8                                                | -                                                         | 1.3                                                        | -                                                                      | -                           | -                                                                                               | -                                               | 0.3                                                                  | -                                                                   | 2.1                                                                | -                                                                  | -                                                                | Available                                                       |
| ไม่มี                                                     | 36.5    | 24.2                                               | -                                                         | 2.0                                                        | -                                                                      | -                           | -                                                                                               | -                                               | 2.6                                                                  | -                                                                   | 2.0                                                                | -                                                                  | 0.6                                                              | Not available                                                   |
| 1-9 ชั่วโมง                                               | 35.2    | 32.0                                               | -                                                         | 0.2                                                        | -                                                                      | -                           | -                                                                                               | -                                               | 1.1                                                                  | -                                                                   | -                                                                  | -                                                                  | -                                                                | 1-9 hours                                                       |
| มี                                                        | 1.2     | 1.2                                                | -                                                         | -                                                          | -                                                                      | -                           | -                                                                                               | -                                               | -                                                                    | -                                                                   | -                                                                  | -                                                                  | -                                                                | Available                                                       |
| ไม่มี                                                     | 34.0    | 30.8                                               | -                                                         | 0.2                                                        | -                                                                      | -                           | -                                                                                               | -                                               | 1.1                                                                  | -                                                                   | -                                                                  | -                                                                  | -                                                                | Not available                                                   |
| 10-19 ชั่วโมง                                             | 221.2   | 203.5                                              | -                                                         | 3.7                                                        | -                                                                      | -                           | 0.5                                                                                             | 0.2                                             | 4.5                                                                  | -                                                                   | 4.9                                                                | -                                                                  | -                                                                | 10-19 hours                                                     |
| มี                                                        | 5.2     | 3.7                                                | -                                                         | 0.4                                                        | -                                                                      | -                           | 0.5                                                                                             | -                                               | -                                                                    | -                                                                   | -                                                                  | -                                                                  | -                                                                | Available                                                       |
| ไม่มี                                                     | 216.0   | 199.8                                              | -                                                         | 3.3                                                        | -                                                                      | -                           | -                                                                                               | 0.2                                             | 4.5                                                                  | -                                                                   | 4.9                                                                | -                                                                  | -                                                                | Not available                                                   |
| 20-29 ชั่วโมง                                             | 356.2   | 297.9                                              | -                                                         | 13.3                                                       | -                                                                      | -                           | -                                                                                               | 0.7                                             | 13.8                                                                 | -                                                                   | 15.5                                                               | -                                                                  | 0.2                                                              | 20-29 hours                                                     |
| มี                                                        | 7.1     | 4.9                                                | -                                                         | -                                                          | -                                                                      | -                           | -                                                                                               | 0.2                                             | 1.2                                                                  | -                                                                   | -                                                                  | -                                                                  | -                                                                | Available                                                       |
| ไม่มี                                                     | 349.0   | 293.0                                              | -                                                         | 13.3                                                       | -                                                                      | -                           | -                                                                                               | 0.4                                             | 12.7                                                                 | -                                                                   | 15.5                                                               | -                                                                  | 0.2                                                              | Not available                                                   |
| 30-34 ชั่วโมง                                             | 174.6   | 141.6                                              | -                                                         | 8.3                                                        | -                                                                      | -                           | -                                                                                               | 0.9                                             | 14.0                                                                 | -                                                                   | 4.5                                                                | -                                                                  | -                                                                | 30-34 hours                                                     |
| มี                                                        | 1.1     | 0.7                                                | -                                                         | -                                                          | -                                                                      | -                           | -                                                                                               | -                                               | -                                                                    | -                                                                   | 0.2                                                                | -                                                                  | -                                                                | Available                                                       |
| ไม่มี                                                     | 173.5   | 140.9                                              | -                                                         | 8.3                                                        | -                                                                      | -                           | -                                                                                               | 0.9                                             | 14.0                                                                 | -                                                                   | 4.4                                                                | -                                                                  | -                                                                | Not available                                                   |
| 35-39 ชั่วโมง                                             | 198.2   | 95.9                                               | -                                                         | 8.0                                                        | -                                                                      | -                           | -                                                                                               | 0.7                                             | 14.1                                                                 | 0.4                                                                 | 17.6                                                               | -                                                                  | 0.8                                                              | 35-39 hours                                                     |
| มี                                                        | 0.3     | 0.3                                                | -                                                         | -                                                          | -                                                                      | -                           | -                                                                                               | -                                               | -                                                                    | -                                                                   | -                                                                  | -                                                                  | -                                                                | Available                                                       |
| ไม่มี                                                     | 197.9   | 95.6                                               | -                                                         | 8.0                                                        | -                                                                      | -                           | -                                                                                               | 0.7                                             | 14.1                                                                 | 0.4                                                                 | 17.6                                                               | -                                                                  | 0.8                                                              | Not available                                                   |
| 40-49 ชั่วโมง                                             | 438.1   | 133.7                                              | 0.7                                                       | 66.8                                                       | 0.8                                                                    | -                           | 0.5                                                                                             | 7.9                                             | 92.4                                                                 | 3.3                                                                 | 46.5                                                               | 0.7                                                                | 4.1                                                              | 40-49 hours                                                     |
| มี                                                        | 1.6     | 1.6                                                | -                                                         | -                                                          | -                                                                      | -                           | -                                                                                               | -                                               | -                                                                    | -                                                                   | -                                                                  | -                                                                  | -                                                                | Available                                                       |
| ไม่มี                                                     | 436.5   | 132.2                                              | 0.7                                                       | 66.8                                                       | 0.8                                                                    | -                           | 0.5                                                                                             | 7.9                                             | 92.4                                                                 | 3.3                                                                 | 46.5                                                               | 0.7                                                                | 4.1                                                              | Not available                                                   |
| 50 ชั่วโมงขึ้นไป                                          | 299.7   | 44.3                                               | -                                                         | 31.0                                                       | -                                                                      | -                           | -                                                                                               | 13.7                                            | 122.7                                                                | 1.6                                                                 | 50.9                                                               | 1.1                                                                | 2.8                                                              | 50 hours and over                                               |
| มี                                                        | 0.8     | -                                                  | -                                                         | -                                                          | -                                                                      | -                           | -                                                                                               | -                                               | -                                                                    | -                                                                   | -                                                                  | -                                                                  | -                                                                | Available                                                       |
| ไม่มี                                                     | 298.9   | 44.3                                               | -                                                         | 31.0                                                       | -                                                                      | -                           | -                                                                                               | 13.7                                            | 122.7                                                                | 1.6                                                                 | 50.9                                                               | 1.1                                                                | 2.8                                                              | Not available                                                   |



ตารางที่ 10 จำนวนผู้มีงานทำ จำนวนชั่วโมงทำงานต่อสัปดาห์ การมีเวลาเหลือและต้องการทำงานเพิ่มขึ้น เขต และเขตการปกครอง ภาคใต้ (ต่อ)  
 TABLE 10 EMPLOYED PERSONS BY INDUSTRY, HOURS WORKED PER WEEK, AVAILABILITY FOR ADDITIONAL WORK, SEX AND AREA, SOUTHERN REGION (Contd.)

ไตรมาสที่ 2/2556 : Quarter 2/2013

นครเขตเทศบาล NON-MUNICIPAL AREA

อุตสาหกรรม (ต่อ) Industry (Contd.)

หน่วยนับพัน : in Thousands

| จำนวนชั่วโมงทำงาน<br>เพศและ<br>การมีเวลาเหลือ<br>และต้องทำงานเพิ่มขึ้น | กิจกรรม<br>อสังหาริมทรัพย์<br>Real estate<br>activities |     | กิจกรรมทางวิชาชีพ<br>วิทย์และเทคโนโลยี<br>Professional/scientific<br>technical activities | การบริหารสนับสนุน<br>และซัพพอร์ต<br>Administrative<br>and support service activities | การบริหารราชการ<br>ท้องถิ่นและเทศา<br>Public admini-<br>stration defence | การศึกษา<br>Education | อุตสาหกรรมสุขภาพ<br>งานสังคมสงเคราะห์<br>Health and<br>social work |      | ศิลปะ ความบันเทิง<br>และนันทนาการ<br>Art, entertainment | บริการด้านอื่นๆ<br>Other service | งานในครัวเรือน<br>ส่วนบุคคล<br>Activities of<br>household | กิจกรรมของ<br>องค์กร<br>Extra-<br>territorial | ไม่ทราบ<br>Unknown | HOURS WORKED,<br>SEX AND<br>AVAILABILITY FOR<br>ADDITIONAL WORK |
|------------------------------------------------------------------------|---------------------------------------------------------|-----|-------------------------------------------------------------------------------------------|--------------------------------------------------------------------------------------|--------------------------------------------------------------------------|-----------------------|--------------------------------------------------------------------|------|---------------------------------------------------------|----------------------------------|-----------------------------------------------------------|-----------------------------------------------|--------------------|-----------------------------------------------------------------|
|                                                                        | 1.4                                                     | 7.8 |                                                                                           |                                                                                      |                                                                          |                       | 13.5                                                               | 39.9 |                                                         |                                  |                                                           |                                               |                    |                                                                 |
| มี                                                                     | -                                                       | -   | -                                                                                         | -                                                                                    | -                                                                        | 1.3                   | -                                                                  | -    | -                                                       | 0.9                              | 1.0                                                       | -                                             | -                  | Available                                                       |
| ไม่มี                                                                  | 1.4                                                     | 7.8 | 13.5                                                                                      | 39.9                                                                                 | 66.9                                                                     | 36.1                  | -                                                                  | 3.9  | 26.6                                                    | 5.8                              | -                                                         | -                                             | -                  | Not available                                                   |
| มีงานประจำแต่ไม่ได้ทำงาน                                               | -                                                       | 1.4 | -                                                                                         | -                                                                                    | -                                                                        | -                     | 4.4                                                                | -    | -                                                       | -                                | -                                                         | -                                             | -                  | With job not work                                               |
| มี                                                                     | -                                                       | -   | -                                                                                         | -                                                                                    | -                                                                        | -                     | 0.7                                                                | -    | -                                                       | -                                | -                                                         | -                                             | -                  | Available                                                       |
| ไม่มี                                                                  | -                                                       | 1.4 | -                                                                                         | -                                                                                    | -                                                                        | -                     | 3.7                                                                | -    | -                                                       | -                                | -                                                         | -                                             | -                  | Not available                                                   |
| 1-9 ชั่วโมง                                                            | 0.3                                                     | -   | -                                                                                         | -                                                                                    | -                                                                        | -                     | 1.7                                                                | -    | -                                                       | -                                | -                                                         | -                                             | -                  | 1-9 hours                                                       |
| มี                                                                     | -                                                       | -   | -                                                                                         | -                                                                                    | -                                                                        | -                     | -                                                                  | -    | -                                                       | -                                | -                                                         | -                                             | -                  | Available                                                       |
| ไม่มี                                                                  | 0.3                                                     | -   | -                                                                                         | -                                                                                    | -                                                                        | 1.7                   | -                                                                  | -    | -                                                       | -                                | -                                                         | -                                             | -                  | Not available                                                   |
| 10-19 ชั่วโมง                                                          | 0.1                                                     | -   | -                                                                                         | -                                                                                    | -                                                                        | 2.0                   | 1.3                                                                | 0.2  | -                                                       | -                                | 0.4                                                       | -                                             | -                  | 10-19 hours                                                     |
| มี                                                                     | -                                                       | -   | -                                                                                         | -                                                                                    | -                                                                        | 0.6                   | -                                                                  | -    | -                                                       | -                                | -                                                         | -                                             | -                  | Available                                                       |
| ไม่มี                                                                  | 0.1                                                     | -   | -                                                                                         | -                                                                                    | -                                                                        | 1.5                   | 1.3                                                                | 0.2  | -                                                       | -                                | 0.4                                                       | -                                             | -                  | Not available                                                   |
| 20-29 ชั่วโมง                                                          | -                                                       | 1.0 | 3.2                                                                                       | 0.6                                                                                  | 0.6                                                                      | 5.1                   | 0.9                                                                | 0.2  | 3.5                                                     | 0.3                              | -                                                         | -                                             | -                  | 20-29 hours                                                     |
| มี                                                                     | -                                                       | -   | -                                                                                         | -                                                                                    | -                                                                        | -                     | -                                                                  | -    | 0.9                                                     | -                                | -                                                         | -                                             | -                  | Available                                                       |
| ไม่มี                                                                  | -                                                       | 1.0 | 3.2                                                                                       | 0.6                                                                                  | 0.6                                                                      | 5.1                   | 0.9                                                                | 0.2  | 2.6                                                     | 0.3                              | -                                                         | -                                             | -                  | Not available                                                   |
| 30-34 ชั่วโมง                                                          | -                                                       | 0.3 | -                                                                                         | 0.3                                                                                  | 0.3                                                                      | 2.1                   | 0.3                                                                | 1.4  | 0.5                                                     | 0.4                              | -                                                         | -                                             | -                  | 30-34 hours                                                     |
| มี                                                                     | -                                                       | -   | -                                                                                         | -                                                                                    | -                                                                        | -                     | -                                                                  | -    | -                                                       | 0.2                              | -                                                         | -                                             | -                  | Available                                                       |
| ไม่มี                                                                  | -                                                       | 0.3 | -                                                                                         | 0.3                                                                                  | 0.3                                                                      | 2.1                   | 0.3                                                                | 1.4  | 0.5                                                     | 0.2                              | -                                                         | -                                             | -                  | Not available                                                   |
| 35-39 ชั่วโมง                                                          | -                                                       | 1.9 | 1.2                                                                                       | 18.8                                                                                 | 18.8                                                                     | 24.9                  | 9.8                                                                | -    | 3.1                                                     | 1.1                              | -                                                         | -                                             | -                  | 35-39 hours                                                     |
| มี                                                                     | -                                                       | -   | -                                                                                         | -                                                                                    | -                                                                        | -                     | -                                                                  | -    | -                                                       | -                                | -                                                         | -                                             | -                  | Available                                                       |
| ไม่มี                                                                  | -                                                       | 1.9 | 1.2                                                                                       | 18.8                                                                                 | 18.8                                                                     | 24.9                  | 9.8                                                                | -    | 3.1                                                     | 1.1                              | -                                                         | -                                             | -                  | Not available                                                   |
| 40-49 ชั่วโมง                                                          | 1.1                                                     | 1.8 | 5.3                                                                                       | 18.8                                                                                 | 18.8                                                                     | 26.6                  | 17.7                                                               | 1.1  | 6.0                                                     | 2.2                              | -                                                         | -                                             | -                  | 40-49 hours                                                     |
| มี                                                                     | -                                                       | -   | -                                                                                         | -                                                                                    | -                                                                        | -                     | -                                                                  | -    | -                                                       | -                                | -                                                         | -                                             | -                  | Available                                                       |
| ไม่มี                                                                  | 1.1                                                     | 1.8 | 5.3                                                                                       | 18.8                                                                                 | 18.8                                                                     | 26.6                  | 17.7                                                               | 1.1  | 6.0                                                     | 2.2                              | -                                                         | -                                             | -                  | Not available                                                   |
| 50 ชั่วโมงขึ้นไป                                                       | -                                                       | 1.5 | 3.8                                                                                       | 1.4                                                                                  | 1.3                                                                      | 6.2                   | 6.2                                                                | 0.9  | 14.3                                                    | 2.6                              | -                                                         | -                                             | -                  | 50 hours and over                                               |
| มี                                                                     | -                                                       | -   | -                                                                                         | -                                                                                    | -                                                                        | -                     | -                                                                  | -    | -                                                       | 0.8                              | -                                                         | -                                             | -                  | Available                                                       |
| ไม่มี                                                                  | -                                                       | 1.5 | 3.8                                                                                       | 1.4                                                                                  | 1.3                                                                      | 6.2                   | 6.2                                                                | 0.9  | 14.3                                                    | 1.8                              | -                                                         | -                                             | -                  | Not available                                                   |

ตารางที่ 11 จำนวนผู้จ้างงานทำ จำแนกตามสถานภาพการทำงาน จำนวนชั่วโมงทำงานต่อสัปดาห์ การมีเวลาเหลือพอและต้องการทำงานเพิ่มขึ้น ภาคใต้

TABLE 11 EMPLOYED PERSONS BY WORK STATUS, HOURS WORKED PER WEEK, AVAILABILITY FOR ADDITIONAL WORK, SOUTHERN REGION

ไตรมาสที่ 2/2556 : Quarter 2/2013

หน่วยเป็นพัน : In Thousands

| จำนวนชั่วโมงทำงาน<br>และ<br>การมีเวลาเหลือพอ<br>และต้องการทำงานเพิ่มขึ้น | สถานภาพการทำงาน Work Status |                     |                                         |                                     |                                       |                                                   |                                                         |  |  |                   | HOURS WORKED,<br>AND<br>AVAILABILITY FOR<br>ADDITIONAL WORK |
|--------------------------------------------------------------------------|-----------------------------|---------------------|-----------------------------------------|-------------------------------------|---------------------------------------|---------------------------------------------------|---------------------------------------------------------|--|--|-------------------|-------------------------------------------------------------|
|                                                                          | รวม<br>Total                | นายจ้าง<br>Employer | ลูกจ้างรัฐบาล<br>Government<br>Employee | ลูกจ้างเอกชน<br>Private<br>Employee | ทำงานส่วนตัว<br>Own Account<br>Worker | ช่วยธุรกิจ<br>ครอบครัว<br>Unpaid Family<br>Worker | การรวมกลุ่ม<br>Members of<br>Producers'<br>Cooperatives |  |  |                   |                                                             |
| ยอดรวม                                                                   | 5,473.1                     | 189.7               | 498.7                                   | 1,761.8                             | 1,838.6                               | 1,181.6                                           | 2.6                                                     |  |  | TOTAL             |                                                             |
| มี                                                                       | 89.0                        | 3.5                 | 3.7                                     | 33.0                                | 38.7                                  | 10.1                                              | -                                                       |  |  | Available         |                                                             |
| ไม่มี                                                                    | 5,384.1                     | 186.2               | 495.0                                   | 1,728.8                             | 1,799.9                               | 1,171.5                                           | 2.6                                                     |  |  | Not available     |                                                             |
| มีงานประจำแต่ไม่ได้ทำงาน                                                 | 136.9                       | 9.1                 | 6.4                                     | 52.3                                | 66.3                                  | 2.9                                               | -                                                       |  |  | With job not work |                                                             |
| มี                                                                       | 27.6                        | 1.3                 | 0.8                                     | 9.9                                 | 15.6                                  | -                                                 | -                                                       |  |  | Available         |                                                             |
| ไม่มี                                                                    | 109.3                       | 7.7                 | 5.6                                     | 42.3                                | 50.7                                  | 2.9                                               | -                                                       |  |  | Not available     |                                                             |
| 1-9 ชั่วโมง                                                              | 85.7                        | 14.4                | 1.9                                     | 10.0                                | 30.9                                  | 28.6                                              | -                                                       |  |  | 1-9 hours         |                                                             |
| มี                                                                       | 5.0                         | 1.8                 | -                                       | 0.9                                 | 2.3                                   | 0.1                                               | -                                                       |  |  | Available         |                                                             |
| ไม่มี                                                                    | 80.7                        | 12.6                | 1.9                                     | 9.0                                 | 28.6                                  | 28.5                                              | -                                                       |  |  | Not available     |                                                             |
| 10-19 ชั่วโมง                                                            | 542.9                       | 26.3                | 7.7                                     | 121.3                               | 203.1                                 | 184.6                                             | -                                                       |  |  | 10-19 hours       |                                                             |
| มี                                                                       | 21.4                        | 0.3                 | 1.1                                     | 7.6                                 | 8.5                                   | 3.9                                               | -                                                       |  |  | Available         |                                                             |
| ไม่มี                                                                    | 521.5                       | 25.9                | 6.7                                     | 113.7                               | 194.6                                 | 180.7                                             | -                                                       |  |  | Not available     |                                                             |
| 20-29 ชั่วโมง                                                            | 883.9                       | 18.2                | 15.4                                    | 188.2                               | 377.2                                 | 284.8                                             | 0.1                                                     |  |  | 20-29 hours       |                                                             |
| มี                                                                       | 18.8                        | 0.0                 | 0.8                                     | 8.4                                 | 6.7                                   | 2.9                                               | -                                                       |  |  | Available         |                                                             |
| ไม่มี                                                                    | 865.2                       | 18.2                | 14.7                                    | 179.8                               | 370.5                                 | 281.9                                             | 0.1                                                     |  |  | Not available     |                                                             |
| 30-34 ชั่วโมง                                                            | 477.2                       | 8.4                 | 9.2                                     | 108.0                               | 204.9                                 | 146.7                                             | 0.0                                                     |  |  | 30-34 hours       |                                                             |
| มี                                                                       | 5.1                         | -                   | -                                       | 0.7                                 | 2.5                                   | 1.8                                               | -                                                       |  |  | Available         |                                                             |
| ไม่มี                                                                    | 472.1                       | 8.4                 | 9.2                                     | 107.3                               | 202.4                                 | 144.9                                             | 0.0                                                     |  |  | Not available     |                                                             |
| 35-39 ชั่วโมง                                                            | 594.3                       | 12.5                | 191.7                                   | 100.4                               | 159.8                                 | 129.6                                             | 0.5                                                     |  |  | 35-39 hours       |                                                             |
| มี                                                                       | 2.1                         | -                   | 0.1                                     | 0.7                                 | 1.0                                   | 0.3                                               | -                                                       |  |  | Available         |                                                             |
| ไม่มี                                                                    | 592.2                       | 12.5                | 191.6                                   | 99.6                                | 158.8                                 | 129.2                                             | 0.5                                                     |  |  | Not available     |                                                             |
| 40-49 ชั่วโมง                                                            | 1,576.9                     | 45.2                | 221.7                                   | 709.8                               | 384.7                                 | 214.7                                             | 0.8                                                     |  |  | 40-49 hours       |                                                             |
| มี                                                                       | 7.7                         | -                   | 1.1                                     | 3.8                                 | 1.9                                   | 1.0                                               | -                                                       |  |  | Available         |                                                             |
| ไม่มี                                                                    | 1,569.2                     | 45.2                | 220.7                                   | 706.0                               | 382.8                                 | 213.7                                             | 0.8                                                     |  |  | Not available     |                                                             |
| 50 ชั่วโมงขึ้นไป                                                         | 1,175.3                     | 55.7                | 44.7                                    | 472.0                               | 411.8                                 | 189.8                                             | 1.2                                                     |  |  | 50 hours and over |                                                             |
| มี                                                                       | 1.3                         | 0.0                 | -                                       | 0.9                                 | 0.2                                   | 0.1                                               | -                                                       |  |  | Available         |                                                             |
| ไม่มี                                                                    | 1,174.0                     | 55.7                | 44.7                                    | 471.1                               | 411.5                                 | 189.7                                             | 1.2                                                     |  |  | Not available     |                                                             |

ตารางที่ 11 จำนวนผู้จ้างทำ งานตามสถานภาพการทำงาน จำนวนชั่วโมงทำงานต่อสัปดาห์ การมีเวลาพักผ่อนและต้องทำงานเพิ่มขึ้น และเพศ ภาคใต้  
 TABLE 11 EMPLOYED PERSONS BY WORK STATUS, HOURS WORKED PER WEEK, AVAILABILITY FOR ADDITIONAL WORK AND SEX, SOUTHERN REGION

| จำนวนชั่วโมงทำงาน<br>เพศ และ<br>การมีเวลาพักผ่อน<br>และต้องทำงานเพิ่มขึ้น | รวม     | สถานภาพการทำงาน Work Status |                                         |                                     |                                       |                    |                    | จ้างธุรกิจ<br>ครอบครัว<br>Unpaid Family<br>Worker | การรวมกลุ่ม<br>Producers'<br>Cooperatives | HOURS WORKED,<br>SEX AND<br>AVAILABILITY FOR<br>ADDITIONAL WORK |
|---------------------------------------------------------------------------|---------|-----------------------------|-----------------------------------------|-------------------------------------|---------------------------------------|--------------------|--------------------|---------------------------------------------------|-------------------------------------------|-----------------------------------------------------------------|
|                                                                           |         | นายจ้าง<br>Employer         | ลูกจ้างรัฐบาล<br>Government<br>Employee | ลูกจ้างเอกชน<br>Private<br>Employee | ทำงานส่วนตัว<br>Own Account<br>Worker | ว่าง<br>Unemployed | ว่าง<br>Unemployed |                                                   |                                           |                                                                 |
| ชาย                                                                       | 3,035.9 | 144.7                       | 266.4                                   | 1,048.6                             | 1,134.7                               | 440.0              | 1.5                | TOTAL (MALE)                                      |                                           |                                                                 |
| มี                                                                        | 54.3    | 2.8                         | 1.6                                     | 20.2                                | 27.0                                  | 2.8                | -                  | Available                                         |                                           |                                                                 |
| ไม่มี                                                                     | 2,981.5 | 141.9                       | 264.8                                   | 1,028.4                             | 1,107.7                               | 437.2              | 1.5                | Not available                                     |                                           |                                                                 |
| มีงานประจำแต่ไม่ได้ทำงาน                                                  | 16.8    | 0.9                         | -                                       | 5.7                                 | 10.3                                  | -                  | -                  | With job not work                                 |                                           |                                                                 |
| ไม่มี                                                                     | 64.2    | 4.0                         | 1.1                                     | 23.6                                | 32.6                                  | 2.9                | -                  | Available                                         |                                           |                                                                 |
| 1-9 ชั่วโมง                                                               | 45.9    | 11.0                        | 0.1                                     | 5.3                                 | 19.5                                  | 10.1               | -                  | Not available                                     |                                           |                                                                 |
| มี                                                                        | 3.6     | 1.8                         | -                                       | 0.3                                 | 1.6                                   | -                  | -                  | Available                                         |                                           |                                                                 |
| ไม่มี                                                                     | 42.3    | 9.2                         | 0.1                                     | 5.0                                 | 17.9                                  | 10.1               | -                  | Not available                                     |                                           |                                                                 |
| 10-19 ชั่วโมง                                                             | 295.2   | 17.9                        | 2.7                                     | 67.6                                | 136.3                                 | 68.7               | -                  | Not available                                     |                                           |                                                                 |
| มี                                                                        | 15.4    | 0.2                         | 0.4                                     | 6.0                                 | 7.3                                   | 1.6                | -                  | Available                                         |                                           |                                                                 |
| ไม่มี                                                                     | 279.8   | 17.7                        | 2.4                                     | 61.6                                | 131.0                                 | 67.1               | -                  | Not available                                     |                                           |                                                                 |
| 20-29 ชั่วโมง                                                             | 477.1   | 12.9                        | 7.6                                     | 105.9                               | 242.3                                 | 108.4              | -                  | Not available                                     |                                           |                                                                 |
| มี                                                                        | 10.7    | -                           | 0.7                                     | 5.5                                 | 4.1                                   | 0.4                | -                  | Available                                         |                                           |                                                                 |
| ไม่มี                                                                     | 466.4   | 12.9                        | 6.9                                     | 100.4                               | 238.2                                 | 108.0              | -                  | Not available                                     |                                           |                                                                 |
| 30-34 ชั่วโมง                                                             | 265.4   | 5.8                         | 5.5                                     | 64.0                                | 134.4                                 | 55.8               | -                  | Not available                                     |                                           |                                                                 |
| มี                                                                        | 2.7     | -                           | -                                       | 0.4                                 | 1.8                                   | 0.6                | -                  | Available                                         |                                           |                                                                 |
| ไม่มี                                                                     | 262.7   | 5.8                         | 5.5                                     | 63.6                                | 132.6                                 | 55.2               | -                  | Not available                                     |                                           |                                                                 |
| 35-39 ชั่วโมง                                                             | 318.6   | 9.5                         | 103.8                                   | 51.7                                | 104.3                                 | 49.2               | -                  | Not available                                     |                                           |                                                                 |
| มี                                                                        | 1.3     | -                           | 0.1                                     | 0.3                                 | 1.0                                   | -                  | -                  | Available                                         |                                           |                                                                 |
| ไม่มี                                                                     | 317.3   | 9.5                         | 103.8                                   | 51.4                                | 103.4                                 | 49.2               | -                  | Not available                                     |                                           |                                                                 |
| 40-49 ชั่วโมง                                                             | 885.5   | 35.9                        | 113.1                                   | 428.9                               | 238.3                                 | 69.1               | 0.2                | Not available                                     |                                           |                                                                 |
| มี                                                                        | 3.8     | -                           | 0.4                                     | 2.0                                 | 1.1                                   | 0.3                | -                  | Available                                         |                                           |                                                                 |
| ไม่มี                                                                     | 881.8   | 35.9                        | 112.7                                   | 426.9                               | 237.2                                 | 68.9               | 0.2                | Not available                                     |                                           |                                                                 |
| 50 ชั่วโมงขึ้นไป                                                          | 667.2   | 46.8                        | 32.5                                    | 296.1                               | 214.9                                 | 75.8               | 1.2                | Not available                                     |                                           |                                                                 |
| มี                                                                        | 0.1     | -                           | -                                       | 0.1                                 | -                                     | -                  | -                  | Available                                         |                                           |                                                                 |
| ไม่มี                                                                     | 667.1   | 46.8                        | 32.5                                    | 296.0                               | 214.9                                 | 75.8               | 1.2                | Not available                                     |                                           |                                                                 |
| หญิง                                                                      | 2,437.2 | 45.0                        | 232.3                                   | 713.2                               | 703.9                                 | 741.6              | 1.2                | TOTAL (FEMALE)                                    |                                           |                                                                 |
| มี                                                                        | 34.7    | 0.7                         | 2.1                                     | 12.8                                | 11.7                                  | 7.3                | -                  | Available                                         |                                           |                                                                 |
| ไม่มี                                                                     | 2,402.5 | 44.3                        | 230.2                                   | 700.4                               | 692.2                                 | 734.3              | 1.2                | Not available                                     |                                           |                                                                 |
| มีงานประจำแต่ไม่ได้ทำงาน                                                  | 55.9    | 4.2                         | 5.3                                     | 23.0                                | 23.4                                  | -                  | -                  | With job not work                                 |                                           |                                                                 |
| ไม่มี                                                                     | 10.8    | 0.5                         | 0.8                                     | 4.3                                 | 5.4                                   | -                  | -                  | Available                                         |                                           |                                                                 |
| มี                                                                        | 45.0    | 3.7                         | 4.5                                     | 18.7                                | 18.1                                  | -                  | -                  | Not available                                     |                                           |                                                                 |
| 1-9 ชั่วโมง                                                               | 39.8    | 3.4                         | 1.8                                     | 4.7                                 | 11.4                                  | 18.5               | -                  | Not available                                     |                                           |                                                                 |
| มี                                                                        | 1.4     | -                           | -                                       | 0.7                                 | 0.7                                   | 0.1                | -                  | Available                                         |                                           |                                                                 |
| ไม่มี                                                                     | 38.4    | 3.4                         | 1.8                                     | 4.0                                 | 10.7                                  | 18.4               | -                  | Not available                                     |                                           |                                                                 |
| 10-19 ชั่วโมง                                                             | 247.7   | 8.4                         | 5.0                                     | 53.7                                | 64.8                                  | 115.9              | -                  | Not available                                     |                                           |                                                                 |
| มี                                                                        | 6.0     | 0.2                         | 0.7                                     | 1.6                                 | 1.2                                   | 2.3                | -                  | Available                                         |                                           |                                                                 |
| ไม่มี                                                                     | 241.7   | 8.2                         | 4.3                                     | 52.0                                | 63.6                                  | 113.6              | -                  | Not available                                     |                                           |                                                                 |
| 20-29 ชั่วโมง                                                             | 406.9   | 5.3                         | 7.8                                     | 82.3                                | 135.0                                 | 176.4              | 0.1                | Not available                                     |                                           |                                                                 |
| มี                                                                        | 8.1     | 0.0                         | 0.0                                     | 2.8                                 | 2.6                                   | 2.6                | -                  | Available                                         |                                           |                                                                 |
| ไม่มี                                                                     | 398.8   | 5.3                         | 7.8                                     | 79.4                                | 132.4                                 | 173.8              | 0.1                | Not available                                     |                                           |                                                                 |
| 30-34 ชั่วโมง                                                             | 211.8   | 2.5                         | 3.7                                     | 44.0                                | 70.5                                  | 90.9               | 0.0                | Not available                                     |                                           |                                                                 |
| มี                                                                        | 2.4     | -                           | -                                       | 0.3                                 | 0.8                                   | 1.2                | -                  | Available                                         |                                           |                                                                 |
| ไม่มี                                                                     | 209.4   | 2.5                         | 3.7                                     | 43.7                                | 69.7                                  | 89.7               | 0.0                | Not available                                     |                                           |                                                                 |
| 35-39 ชั่วโมง                                                             | 275.7   | 3.0                         | 87.8                                    | 48.7                                | 55.4                                  | 80.4               | 0.5                | Not available                                     |                                           |                                                                 |
| มี                                                                        | 0.8     | -                           | -                                       | 0.5                                 | -                                     | 0.3                | -                  | Available                                         |                                           |                                                                 |
| ไม่มี                                                                     | 274.9   | 3.0                         | 87.8                                    | 48.2                                | 55.4                                  | 80.0               | 0.5                | Not available                                     |                                           |                                                                 |
| 40-49 ชั่วโมง                                                             | 691.4   | 9.3                         | 108.6                                   | 280.9                               | 146.5                                 | 145.5              | 0.6                | Not available                                     |                                           |                                                                 |
| มี                                                                        | 4.0     | -                           | 0.6                                     | 1.8                                 | 0.9                                   | 0.7                | -                  | Available                                         |                                           |                                                                 |
| ไม่มี                                                                     | 687.4   | 9.3                         | 108.0                                   | 279.2                               | 145.6                                 | 144.8              | 0.6                | Not available                                     |                                           |                                                                 |
| 50 ชั่วโมงขึ้นไป                                                          | 508.1   | 8.9                         | 12.2                                    | 176.0                               | 196.9                                 | 114.0              | -                  | Not available                                     |                                           |                                                                 |
| มี                                                                        | 1.2     | 0.0                         | -                                       | 0.9                                 | 0.2                                   | 0.1                | -                  | Available                                         |                                           |                                                                 |
| ไม่มี                                                                     | 506.9   | 8.9                         | 12.2                                    | 175.1                               | 196.7                                 | 114.0              | -                  | Not available                                     |                                           |                                                                 |

ไตรมาสที่ 2/2556 : Quarter 2/2013

หน่วยนับพัน : in Thousands



ตารางที่ 11 จำนวนผู้มีงานทำ จำแนกตามสถานภาพการทำงาน จำนวนชั่วโมงทำงานต่อสัปดาห์ การมีเวลาเหลือพอและต้องการทำงานเพิ่มขึ้น เขต และเขตการปกครอง ภาคใต้ (ต่อ)

TABLE 11 EMPLOYED PERSONS BY WORK STATUS, HOURS WORKED PER WEEK, AVAILABILITY FOR ADDITIONAL WORK, SEX AND AREA, SOUTHERN REGION (Contd.)

ไตรมาสที่ 2/2556 : Quarter 2/2013

ในเขตเทศบาล MUNICIPAL AREA

หน่วยเป็นพัน : In Thousands

| จำนวนชั่วโมงทำงาน<br>เพศ และ<br>การมีเวลาเหลือพอ<br>และต้องการทำงานเพิ่มขึ้น | สถานภาพการทำงาน Work Status |                     |                                         |                                     |                       |                                                   |                                                         |  |  |                   | HOURS WORKED,<br>SEX AND<br>AVAILABILITY FOR<br>ADDITIONAL WORK |
|------------------------------------------------------------------------------|-----------------------------|---------------------|-----------------------------------------|-------------------------------------|-----------------------|---------------------------------------------------|---------------------------------------------------------|--|--|-------------------|-----------------------------------------------------------------|
|                                                                              | รวม<br>Total                | นายจ้าง<br>Employer | ลูกจ้างรัฐบาล<br>Government<br>Employee | ลูกจ้างเอกชน<br>Private<br>Employee | Own Account<br>Worker | ช่วยธุรกิจ<br>ครอบครัว<br>Unpaid Family<br>Worker | การรวมกลุ่ม<br>Members of<br>Producers'<br>Cooperatives |  |  |                   |                                                                 |
| ยอดรวม (ชาย)                                                                 | 781.7                       | 52.6                | 113.7                                   | 297.2                               | 234.4                 | 83.6                                              | 0.2                                                     |  |  | TOTAL (MALE)      |                                                                 |
| มี                                                                           | 5.2                         | 0.2                 | 0.1                                     | 2.4                                 | 1.9                   | 0.6                                               | -                                                       |  |  | Available         |                                                                 |
| ไม่มี                                                                        | 776.6                       | 52.4                | 113.6                                   | 294.8                               | 232.5                 | 83.0                                              | 0.2                                                     |  |  | Not available     |                                                                 |
| มีงานประจำแต่ไม่ได้ทำงาน                                                     | 12.4                        | 0.7                 | 0.5                                     | 5.2                                 | 6.0                   | -                                                 | -                                                       |  |  | With job not work |                                                                 |
| มี                                                                           | 1.3                         | 0.2                 | -                                       | 0.6                                 | 0.6                   | -                                                 | -                                                       |  |  | Available         |                                                                 |
| ไม่มี                                                                        | 11.0                        | 0.5                 | 0.5                                     | 4.6                                 | 5.4                   | -                                                 | -                                                       |  |  | Not available     |                                                                 |
| 1-9 ชั่วโมง                                                                  | 5.2                         | 0.9                 | 0.1                                     | 0.8                                 | 2.5                   | 0.9                                               | -                                                       |  |  | 1-9 hours         |                                                                 |
| มี                                                                           | 0.3                         | -                   | -                                       | 0.1                                 | 0.2                   | -                                                 | -                                                       |  |  | Available         |                                                                 |
| ไม่มี                                                                        | 4.9                         | 0.9                 | 0.1                                     | 0.7                                 | 2.3                   | 0.9                                               | -                                                       |  |  | Not available     |                                                                 |
| 10-19 ชั่วโมง                                                                | 36.2                        | 4.8                 | 1.3                                     | 9.0                                 | 14.5                  | 6.6                                               | -                                                       |  |  | 10-19 hours       |                                                                 |
| มี                                                                           | 0.6                         | -                   | -                                       | 0.3                                 | 0.2                   | 0.1                                               | -                                                       |  |  | Available         |                                                                 |
| ไม่มี                                                                        | 35.6                        | 4.8                 | 1.3                                     | 8.6                                 | 14.4                  | 6.5                                               | -                                                       |  |  | Not available     |                                                                 |
| 20-29 ชั่วโมง                                                                | 59.5                        | 4.3                 | 0.7                                     | 11.2                                | 29.2                  | 14.1                                              | -                                                       |  |  | 20-29 hours       |                                                                 |
| มี                                                                           | 0.5                         | -                   | -                                       | 0.1                                 | 0.3                   | 0.1                                               | -                                                       |  |  | Available         |                                                                 |
| ไม่มี                                                                        | 59.0                        | 4.3                 | 0.7                                     | 11.1                                | 28.9                  | 14.0                                              | -                                                       |  |  | Not available     |                                                                 |
| 30-34 ชั่วโมง                                                                | 41.9                        | 2.1                 | 2.2                                     | 8.9                                 | 21.9                  | 6.8                                               | -                                                       |  |  | 30-34 hours       |                                                                 |
| มี                                                                           | 0.2                         | -                   | -                                       | -                                   | 0.1                   | 0.1                                               | -                                                       |  |  | Available         |                                                                 |
| ไม่มี                                                                        | 41.7                        | 2.1                 | 2.2                                     | 8.9                                 | 21.8                  | 6.7                                               | -                                                       |  |  | Not available     |                                                                 |
| 35-39 ชั่วโมง                                                                | 85.2                        | 3.4                 | 40.3                                    | 12.1                                | 21.5                  | 7.9                                               | -                                                       |  |  | 35-39 hours       |                                                                 |
| มี                                                                           | 0.4                         | -                   | 0.1                                     | 0.3                                 | -                     | -                                                 | -                                                       |  |  | Available         |                                                                 |
| ไม่มี                                                                        | 84.9                        | 3.4                 | 40.2                                    | 11.8                                | 21.5                  | 7.9                                               | -                                                       |  |  | Not available     |                                                                 |
| 40-49 ชั่วโมง                                                                | 301.0                       | 14.6                | 52.2                                    | 152.3                               | 61.2                  | 20.6                                              | -                                                       |  |  | 40-49 hours       |                                                                 |
| มี                                                                           | 1.8                         | -                   | -                                       | 1.0                                 | 0.6                   | 0.3                                               | -                                                       |  |  | Available         |                                                                 |
| ไม่มี                                                                        | 299.1                       | 14.6                | 52.2                                    | 151.4                               | 60.6                  | 20.4                                              | -                                                       |  |  | Not available     |                                                                 |
| 50 ชั่วโมงขึ้นไป                                                             | 240.5                       | 21.8                | 16.5                                    | 97.8                                | 77.5                  | 26.6                                              | 0.2                                                     |  |  | 50 hours and over |                                                                 |
| มี                                                                           | 0.1                         | -                   | -                                       | 0.1                                 | -                     | -                                                 | -                                                       |  |  | Available         |                                                                 |
| ไม่มี                                                                        | 240.4                       | 21.8                | 16.5                                    | 97.8                                | 77.5                  | 26.6                                              | 0.2                                                     |  |  | Not available     |                                                                 |

ตารางที่ 11 จำนวนผู้มีงานทำ จำแนกตามสถานภาพการทำงาน จำนวนชั่วโมงทำงานต่อสัปดาห์ การมีเวลาเหลือพอและต้องการทำงานเพิ่มขึ้น เขต และเขตการปกครอง ภาคใต้ (ต่อ)

TABLE 11 EMPLOYED PERSONS BY WORK STATUS, HOURS WORKED PER WEEK, AVAILABILITY FOR ADDITIONAL WORK, SEX AND AREA, SOUTHERN REGION (Contd.)

ไตรมาสที่ 2/2556 : Quarter 2/2013

ในเขตเทศบาล MUNICIPAL AREA

หน่วยเป็นพัน : In Thousands

| จำนวนชั่วโมงทำงาน<br>เพศ และ<br>การมีเวลาเหลือพอ<br>และต้องการทำงานเพิ่มขึ้น | สถานภาพการทำงาน Work Status |                     |                                         |                                     |                                       |                                                   |                                                         |  |  |  | HOURS WORKED,<br>SEX AND<br>AVAILABILITY FOR<br>ADDITIONAL WORK |                   |
|------------------------------------------------------------------------------|-----------------------------|---------------------|-----------------------------------------|-------------------------------------|---------------------------------------|---------------------------------------------------|---------------------------------------------------------|--|--|--|-----------------------------------------------------------------|-------------------|
|                                                                              | รวม<br>Total                | นายจ้าง<br>Employer | ลูกจ้างรัฐบาล<br>Government<br>Employee | ลูกจ้างเอกชน<br>Private<br>Employee | ทำงานส่วนตัว<br>Own Account<br>Worker | ช่วยธุรกิจ<br>ครอบครัว<br>Unpaid Family<br>Worker | การรวมกลุ่ม<br>Members of<br>Producers'<br>Cooperatives |  |  |  |                                                                 |                   |
| ยอดรวม (หญิง)                                                                | 667.5                       | 17.6                | 100.4                                   | 221.9                               | 182.0                                 | 145.2                                             | 0.4                                                     |  |  |  |                                                                 | TOTAL (FEMALE)    |
| มี                                                                           | 7.2                         | 0.1                 | 0.8                                     | 3.2                                 | 2.3                                   | 0.8                                               | -                                                       |  |  |  |                                                                 | Available         |
| ไม่มี                                                                        | 660.3                       | 17.5                | 99.6                                    | 218.7                               | 179.7                                 | 144.4                                             | 0.4                                                     |  |  |  |                                                                 | Not available     |
| มีงานประจำแต่ไม่ได้ทำงาน                                                     | 9.4                         | 0.4                 | 1.9                                     | 3.2                                 | 3.8                                   | -                                                 | -                                                       |  |  |  |                                                                 | With job not work |
| มี                                                                           | 0.8                         | -                   | 0.1                                     | 0.2                                 | 0.5                                   | -                                                 | -                                                       |  |  |  |                                                                 | Available         |
| ไม่มี                                                                        | 8.6                         | 0.4                 | 1.9                                     | 3.0                                 | 3.4                                   | -                                                 | -                                                       |  |  |  |                                                                 | Not available     |
| 1-9 ชั่วโมง                                                                  | 4.6                         | 0.7                 | 0.1                                     | 0.5                                 | 1.7                                   | 1.6                                               | -                                                       |  |  |  |                                                                 | 1-9 hours         |
| มี                                                                           | 0.2                         | -                   | -                                       | 0.1                                 | 0.1                                   | 0.1                                               | -                                                       |  |  |  |                                                                 | Available         |
| ไม่มี                                                                        | 4.4                         | 0.7                 | 0.1                                     | 0.5                                 | 1.6                                   | 1.5                                               | -                                                       |  |  |  |                                                                 | Not available     |
| 10-19 ชั่วโมง                                                                | 26.5                        | 1.3                 | 2.0                                     | 6.5                                 | 6.0                                   | 10.7                                              | -                                                       |  |  |  |                                                                 | 10-19 hours       |
| มี                                                                           | 0.8                         | -                   | 0.1                                     | 0.4                                 | 0.3                                   | -                                                 | -                                                       |  |  |  |                                                                 | Available         |
| ไม่มี                                                                        | 25.7                        | 1.3                 | 1.9                                     | 6.2                                 | 5.7                                   | 10.7                                              | -                                                       |  |  |  |                                                                 | Not available     |
| 20-29 ชั่วโมง                                                                | 50.7                        | 1.0                 | 1.8                                     | 8.0                                 | 18.9                                  | 21.0                                              | 0.1                                                     |  |  |  |                                                                 | 20-29 hours       |
| มี                                                                           | 0.9                         | 0.0                 | 0.0                                     | 0.1                                 | 0.6                                   | 0.2                                               | -                                                       |  |  |  |                                                                 | Available         |
| ไม่มี                                                                        | 49.8                        | 1.0                 | 1.7                                     | 7.9                                 | 18.3                                  | 20.8                                              | 0.1                                                     |  |  |  |                                                                 | Not available     |
| 30-34 ชั่วโมง                                                                | 37.2                        | 0.8                 | 1.0                                     | 8.1                                 | 10.9                                  | 16.4                                              | 0.0                                                     |  |  |  |                                                                 | 30-34 hours       |
| มี                                                                           | 1.3                         | -                   | -                                       | 0.1                                 | 0.6                                   | 0.5                                               | -                                                       |  |  |  |                                                                 | Available         |
| ไม่มี                                                                        | 35.9                        | 0.8                 | 1.0                                     | 7.9                                 | 10.2                                  | 15.9                                              | 0.0                                                     |  |  |  |                                                                 | Not available     |
| 35-39 ชั่วโมง                                                                | 77.5                        | 1.3                 | 36.7                                    | 12.9                                | 15.9                                  | 10.7                                              | -                                                       |  |  |  |                                                                 | 35-39 hours       |
| มี                                                                           | 0.5                         | -                   | -                                       | 0.5                                 | -                                     | -                                                 | -                                                       |  |  |  |                                                                 | Available         |
| ไม่มี                                                                        | 77.0                        | 1.3                 | 36.7                                    | 12.4                                | 15.9                                  | 10.7                                              | -                                                       |  |  |  |                                                                 | Not available     |
| 40-49 ชั่วโมง                                                                | 253.3                       | 4.9                 | 49.3                                    | 110.5                               | 51.6                                  | 36.7                                              | 0.3                                                     |  |  |  |                                                                 | 40-49 hours       |
| มี                                                                           | 2.4                         | -                   | 0.6                                     | 1.8                                 | -                                     | -                                                 | -                                                       |  |  |  |                                                                 | Available         |
| ไม่มี                                                                        | 250.9                       | 4.9                 | 48.7                                    | 108.8                               | 51.6                                  | 36.7                                              | 0.3                                                     |  |  |  |                                                                 | Not available     |
| 50 ชั่วโมงขึ้นไป                                                             | 208.4                       | 7.2                 | 7.7                                     | 72.2                                | 73.3                                  | 48.1                                              | -                                                       |  |  |  |                                                                 | 50 hours and over |
| มี                                                                           | 0.4                         | 0.0                 | -                                       | 0.1                                 | 0.2                                   | 0.1                                               | -                                                       |  |  |  |                                                                 | Available         |
| ไม่มี                                                                        | 208.0                       | 7.2                 | 7.7                                     | 72.1                                | 73.1                                  | 48.0                                              | -                                                       |  |  |  |                                                                 | Not available     |

ตารางที่ 11 จำนวนผู้มีงานทำ จำแนกตามสถานภาพการทำงาน จำนวนชั่วโมงทำงานต่อสัปดาห์ การมีเวลาเหลือพอและต้องการทำงานเพิ่มขึ้น เขต และเขตการปกครอง ภาคใต้ (ต่อ)

TABLE 11 EMPLOYED PERSONS BY WORK STATUS, HOURS WORKED PER WEEK, AVAILABILITY FOR ADDITIONAL WORK, SEX AND AREA, SOUTHERN REGION (Contd.)

ไตรมาสที่ 2/2556 : Quarter 2/2013

นอกเขตเทศบาล NON-MUNICIPAL AREA

หน่วยเป็นพัน : In Thousands

| จำนวนชั่วโมงทำงาน<br>เพศ และ<br>การมีเวลาเหลือพอ<br>และต้องการทำงานเพิ่มขึ้น | รวม     | สถานภาพการทำงาน Work Status |                                         |                                     |                                       |                                                   |                                           | Hours Worked,<br>Sex and<br>Availability for<br>Additional Work |
|------------------------------------------------------------------------------|---------|-----------------------------|-----------------------------------------|-------------------------------------|---------------------------------------|---------------------------------------------------|-------------------------------------------|-----------------------------------------------------------------|
|                                                                              |         | นายจ้าง<br>Employer         | ลูกจ้างรัฐบาล<br>Government<br>Employee | ลูกจ้างเอกชน<br>Private<br>Employee | ทำงานส่วนตัว<br>Own Account<br>Worker | ช่วยธุรกิจ<br>ครอบครัว<br>Unpaid Family<br>Worker | การรวมกลุ่ม<br>Producers'<br>Cooperatives |                                                                 |
| ยอดรวม (ชาย)                                                                 | 2,254.1 | 92.1                        | 152.7                                   | 751.4                               | 900.3                                 | 356.4                                             | 1.2                                       | TOTAL (MALE)                                                    |
| มี                                                                           | 49.1    | 2.6                         | 1.5                                     | 17.7                                | 25.1                                  | 2.2                                               | -                                         | Available                                                       |
| ไม่มี                                                                        | 2,205.0 | 89.5                        | 151.2                                   | 733.6                               | 875.2                                 | 354.2                                             | 1.2                                       | Not available                                                   |
| มีงานประจำแต่ไม่ได้ทำงาน                                                     | 68.7    | 4.2                         | 0.6                                     | 24.1                                | 36.8                                  | 2.9                                               | -                                         | With job not work                                               |
| มี                                                                           | 15.4    | 0.7                         | -                                       | 5.1                                 | 9.7                                   | -                                                 | -                                         | Available                                                       |
| ไม่มี                                                                        | 53.2    | 3.5                         | 0.6                                     | 19.0                                | 27.2                                  | 2.9                                               | -                                         | Not available                                                   |
| 1-9 ชั่วโมง                                                                  | 40.7    | 10.0                        | -                                       | 4.5                                 | 17.0                                  | 9.2                                               | -                                         | 1-9 hours                                                       |
| มี                                                                           | 3.3     | 1.8                         | -                                       | 0.2                                 | 1.4                                   | -                                                 | -                                         | Available                                                       |
| ไม่มี                                                                        | 37.4    | 8.3                         | -                                       | 4.3                                 | 15.6                                  | 9.2                                               | -                                         | Not available                                                   |
| 10-19 ชั่วโมง                                                                | 259.1   | 13.1                        | 1.4                                     | 58.7                                | 123.8                                 | 62.1                                              | -                                         | 10-19 hours                                                     |
| มี                                                                           | 14.8    | 0.2                         | 0.4                                     | 5.7                                 | 7.1                                   | 1.5                                               | -                                         | Available                                                       |
| ไม่มี                                                                        | 244.3   | 13.0                        | 1.1                                     | 53.0                                | 116.7                                 | 60.6                                              | -                                         | Not available                                                   |
| 20-29 ชั่วโมง                                                                | 417.6   | 8.6                         | 6.9                                     | 94.7                                | 213.1                                 | 94.3                                              | -                                         | 20-29 hours                                                     |
| มี                                                                           | 10.2    | -                           | 0.7                                     | 5.4                                 | 3.8                                   | 0.2                                               | -                                         | Available                                                       |
| ไม่มี                                                                        | 407.4   | 8.6                         | 6.2                                     | 89.3                                | 209.3                                 | 94.1                                              | -                                         | Not available                                                   |
| 30-34 ชั่วโมง                                                                | 223.5   | 3.7                         | 3.3                                     | 55.1                                | 112.5                                 | 49.0                                              | -                                         | 30-34 hours                                                     |
| มี                                                                           | 2.5     | -                           | -                                       | 0.4                                 | 1.7                                   | 0.5                                               | -                                         | Available                                                       |
| ไม่มี                                                                        | 221.0   | 3.7                         | 3.3                                     | 54.7                                | 110.8                                 | 48.5                                              | -                                         | Not available                                                   |
| 35-39 ชั่วโมง                                                                | 233.4   | 6.1                         | 63.6                                    | 39.6                                | 82.8                                  | 41.3                                              | -                                         | 35-39 hours                                                     |
| มี                                                                           | 1.0     | -                           | -                                       | -                                   | 1.0                                   | -                                                 | -                                         | Available                                                       |
| ไม่มี                                                                        | 232.4   | 6.1                         | 63.6                                    | 39.6                                | 81.8                                  | 41.3                                              | -                                         | Not available                                                   |
| 40-49 ชั่วโมง                                                                | 584.6   | 21.3                        | 60.9                                    | 276.5                               | 177.1                                 | 48.5                                              | 0.2                                       | 40-49 hours                                                     |
| มี                                                                           | 1.9     | -                           | 0.4                                     | 1.0                                 | 0.5                                   | -                                                 | -                                         | Available                                                       |
| ไม่มี                                                                        | 582.6   | 21.3                        | 60.5                                    | 275.5                               | 176.6                                 | 48.5                                              | 0.2                                       | Not available                                                   |
| 50 ชั่วโมงขึ้นไป                                                             | 426.7   | 25.0                        | 16.0                                    | 198.2                               | 137.4                                 | 49.1                                              | 1.0                                       | 50 hours and over                                               |
| มี                                                                           | -       | -                           | -                                       | -                                   | -                                     | -                                                 | -                                         | Available                                                       |
| ไม่มี                                                                        | 426.7   | 25.0                        | 16.0                                    | 198.2                               | 137.4                                 | 49.1                                              | 1.0                                       | Not available                                                   |

ตารางที่ 11 จำนวนผู้มีงานทำ จำแนกตามสถานภาพการทำงาน จำนวนชั่วโมงทำงานต่อสัปดาห์ การมีเวลาเหลือพอและต้องการทำงานเพิ่มขึ้น เขต และเขตการปกครอง ภาคใต้ (ต่อ)

TABLE 11 EMPLOYED PERSONS BY WORK STATUS, HOURS WORKED PER WEEK, AVAILABILITY FOR ADDITIONAL WORK, SEX AND AREA, SOUTHERN REGION (Contd.)

ไตรมาสที่ 2/2556 : Quarter 2/2013

นอกเขตเทศบาล NON-MUNICIPAL AREA

หน่วยเป็นพัน : In Thousands

| จำนวนชั่วโมงทำงาน<br>เพศ และ<br>การมีเวลาเหลือพอ<br>และต้องการทำงานเพิ่มขึ้น | รวม<br>Total | สถานภาพการทำงาน Work Status |                                         |                                     |                                       |                                                   |                                                         | ความช่วยเหลือ<br>Members of<br>Producers'<br>Cooperatives | HOURS WORKED,<br>SEX AND<br>AVAILABILITY FOR<br>ADDITIONAL WORK |
|------------------------------------------------------------------------------|--------------|-----------------------------|-----------------------------------------|-------------------------------------|---------------------------------------|---------------------------------------------------|---------------------------------------------------------|-----------------------------------------------------------|-----------------------------------------------------------------|
|                                                                              |              | นายจ้าง<br>Employer         | ลูกจ้างรัฐบาล<br>Government<br>Employee | ลูกจ้างเอกชน<br>Private<br>Employee | ทำงานส่วนตัว<br>Own Account<br>Worker | ช่วยธุรกิจ<br>ครอบครัว<br>Unpaid Family<br>Worker | การรวมกลุ่ม<br>Members of<br>Producers'<br>Cooperatives |                                                           |                                                                 |
| ยอดรวม (หญิง)                                                                | 1,769.7      | 27.4                        | 131.9                                   | 491.3                               | 521.9                                 | 596.4                                             | 0.8                                                     | TOTAL (FEMALE)                                            |                                                                 |
| มี                                                                           | 27.4         | 0.6                         | 1.3                                     | 9.7                                 | 9.4                                   | 6.5                                               | -                                                       | Available                                                 |                                                                 |
| ไม่มี                                                                        | 1,742.3      | 26.8                        | 130.6                                   | 481.7                               | 512.5                                 | 589.9                                             | 0.8                                                     | Not available                                             |                                                                 |
| มีงานประจำแต่ไม่ได้ทำงาน                                                     | 46.5         | 3.8                         | 3.4                                     | 19.8                                | 19.6                                  | -                                                 | -                                                       | With job not work                                         |                                                                 |
| มี                                                                           | 10.1         | 0.5                         | 0.7                                     | 4.0                                 | 4.9                                   | -                                                 | -                                                       | Available                                                 |                                                                 |
| ไม่มี                                                                        | 36.5         | 3.3                         | 2.7                                     | 15.7                                | 14.7                                  | -                                                 | -                                                       | Not available                                             |                                                                 |
| 1-9 ชั่วโมง                                                                  | 35.2         | 2.8                         | 1.7                                     | 4.2                                 | 9.7                                   | 16.9                                              | -                                                       | 1-9 hours                                                 |                                                                 |
| มี                                                                           | 1.2          | -                           | -                                       | 0.6                                 | 0.6                                   | -                                                 | -                                                       | Available                                                 |                                                                 |
| ไม่มี                                                                        | 34.0         | 2.8                         | 1.7                                     | 3.6                                 | 9.1                                   | 16.9                                              | -                                                       | Not available                                             |                                                                 |
| 10-19 ชั่วโมง                                                                | 221.2        | 7.1                         | 3.0                                     | 47.1                                | 58.8                                  | 105.2                                             | -                                                       | 10-19 hours                                               |                                                                 |
| มี                                                                           | 5.2          | 0.2                         | 0.6                                     | 1.3                                 | 0.9                                   | 2.3                                               | -                                                       | Available                                                 |                                                                 |
| ไม่มี                                                                        | 216.0        | 6.9                         | 2.4                                     | 45.9                                | 57.9                                  | 102.9                                             | -                                                       | Not available                                             |                                                                 |
| 20-29 ชั่วโมง                                                                | 356.2        | 4.3                         | 6.0                                     | 74.3                                | 116.0                                 | 155.5                                             | -                                                       | 20-29 hours                                               |                                                                 |
| มี                                                                           | 7.1          | -                           | -                                       | 2.7                                 | 2.0                                   | 2.4                                               | -                                                       | Available                                                 |                                                                 |
| ไม่มี                                                                        | 349.0        | 4.3                         | 6.0                                     | 71.6                                | 114.1                                 | 153.0                                             | -                                                       | Not available                                             |                                                                 |
| 30-34 ชั่วโมง                                                                | 174.6        | 1.7                         | 2.8                                     | 36.0                                | 59.7                                  | 74.5                                              | -                                                       | 30-34 hours                                               |                                                                 |
| มี                                                                           | 1.1          | -                           | -                                       | 0.2                                 | 0.2                                   | 0.7                                               | -                                                       | Available                                                 |                                                                 |
| ไม่มี                                                                        | 173.5        | 1.7                         | 2.8                                     | 35.8                                | 59.5                                  | 73.8                                              | -                                                       | Not available                                             |                                                                 |
| 35-39 ชั่วโมง                                                                | 198.2        | 1.6                         | 51.2                                    | 35.8                                | 39.6                                  | 69.6                                              | 0.5                                                     | 35-39 hours                                               |                                                                 |
| มี                                                                           | 0.3          | -                           | -                                       | -                                   | -                                     | 0.3                                               | -                                                       | Available                                                 |                                                                 |
| ไม่มี                                                                        | 197.9        | 1.6                         | 51.2                                    | 35.8                                | 39.6                                  | 69.3                                              | 0.5                                                     | Not available                                             |                                                                 |
| 40-49 ชั่วโมง                                                                | 438.1        | 4.4                         | 59.3                                    | 170.4                               | 94.9                                  | 108.8                                             | 0.3                                                     | 40-49 hours                                               |                                                                 |
| มี                                                                           | 1.6          | -                           | -                                       | -                                   | 0.9                                   | 0.7                                               | -                                                       | Available                                                 |                                                                 |
| ไม่มี                                                                        | 436.5        | 4.4                         | 59.3                                    | 170.4                               | 94.0                                  | 108.1                                             | 0.3                                                     | Not available                                             |                                                                 |
| 50 ชั่วโมงขึ้นไป                                                             | 299.7        | 1.8                         | 4.6                                     | 103.8                               | 123.6                                 | 66.0                                              | -                                                       | 50 hours and over                                         |                                                                 |
| มี                                                                           | 0.8          | -                           | -                                       | 0.8                                 | -                                     | -                                                 | -                                                       | Available                                                 |                                                                 |
| ไม่มี                                                                        | 298.9        | 1.8                         | 4.6                                     | 103.0                               | 123.6                                 | 66.0                                              | -                                                       | Not available                                             |                                                                 |

ตารางที่ 12 จำนวนผู้มีงานทำ จำแนกตามกลุ่มอายุ จำนวนชั่วโมงทำงานต่อสัปดาห์ การมีเวลาเหลือพอและต้องการทำงานเพิ่มขึ้น ภาคใต้

TABLE 12 EMPLOYED PERSONS BY AGE GROUP, HOURS WORKED PER WEEK, AVAILABILITY FOR ADDITIONAL WORK, SOUTHERN REGION

ไตรมาสที่ 2/2556 : Quarter 2/2013

หน่วยเป็นพัน : In Thousands

| จำนวนชั่วโมงทำงาน<br>และ | รวม     |       |       |       |       |       |         | กลุ่มอายุ |       | HOURS WORKED,<br>AND<br>AVAILABILITY FOR<br>ADDITIONAL WORK |
|--------------------------|---------|-------|-------|-------|-------|-------|---------|-----------|-------|-------------------------------------------------------------|
|                          | 15-19   | 20-24 | 25-29 | 30-34 | 35-39 | 40-49 | 50-59   | >= 60     | TOTAL |                                                             |
| การมีเวลาเหลือพอ         | Total   | 231.3 | 573.7 | 710.7 | 671.1 | 649.2 | 1,256.1 | 910.5     | 470.5 | TOTAL                                                       |
| และต้องการทำงานเพิ่มขึ้น |         |       |       |       |       |       |         |           |       |                                                             |
| ยอดรวม                   | 5,473.1 |       |       |       |       |       |         |           |       | 470.5                                                       |
| มี                       | 89.0    | 4.2   | 9.5   | 10.3  | 8.1   | 9.0   | 28.9    | 14.2      | 4.7   | Available                                                   |
| ไม่มี                    | 5,384.1 | 227.1 | 564.2 | 700.3 | 662.9 | 640.2 | 1,227.2 | 896.3     | 465.8 | Not available                                               |
| มีงานประจำแต่ไม่ได้ทำงาน | 136.9   | 3.7   | 17.9  | 13.2  | 11.3  | 15.3  | 33.1    | 30.3      | 12.1  | With job not work                                           |
| มี                       | 27.6    | -     | 2.2   | 3.0   | 0.8   | 2.2   | 11.5    | 6.4       | 1.5   | Available                                                   |
| ไม่มี                    | 109.3   | 3.7   | 15.7  | 10.3  | 10.5  | 13.1  | 21.6    | 23.9      | 10.5  | Not available                                               |
| 1-9 ชั่วโมง              | 85.7    | 7.0   | 7.9   | 7.1   | 7.3   | 6.6   | 20.6    | 11.8      | 17.4  | 1-9 hours                                                   |
| มี                       | 5.0     | 0.0   | 0.5   | 0.6   | 1.4   | 0.5   | 1.7     | 0.2       | -     | Available                                                   |
| ไม่มี                    | 80.7    | 6.9   | 7.5   | 6.4   | 5.9   | 6.1   | 18.9    | 11.6      | 17.4  | Not available                                               |
| 10-19 ชั่วโมง            | 542.9   | 37.9  | 69.2  | 52.0  | 59.4  | 49.7  | 100.5   | 89.2      | 85.0  | 10-19 hours                                                 |
| มี                       | 21.4    | 2.2   | 4.3   | 4.0   | 1.6   | 1.0   | 4.6     | 2.3       | 1.3   | Available                                                   |
| ไม่มี                    | 521.5   | 35.7  | 64.9  | 48.0  | 57.8  | 48.8  | 95.9    | 86.9      | 83.7  | Not available                                               |
| 20-29 ชั่วโมง            | 883.9   | 37.5  | 96.3  | 90.5  | 98.4  | 97.1  | 197.9   | 156.7     | 109.6 | 20-29 hours                                                 |
| มี                       | 18.8    | 1.7   | 1.3   | 1.8   | 2.4   | 2.7   | 5.6     | 3.1       | 0.3   | Available                                                   |
| ไม่มี                    | 865.2   | 35.8  | 95.0  | 88.7  | 96.0  | 94.4  | 192.3   | 153.6     | 109.4 | Not available                                               |
| 30-34 ชั่วโมง            | 477.2   | 17.4  | 60.1  | 43.8  | 47.5  | 51.7  | 115.0   | 93.3      | 48.4  | 30-34 hours                                                 |
| มี                       | 5.1     | 0.3   | 0.4   | 0.8   | 0.5   | 0.6   | 1.1     | 0.6       | 0.9   | Available                                                   |
| ไม่มี                    | 472.1   | 17.1  | 59.7  | 43.1  | 47.0  | 51.2  | 113.9   | 92.7      | 47.5  | Not available                                               |
| 35-39 ชั่วโมง            | 594.3   | 22.2  | 55.4  | 88.6  | 78.8  | 62.7  | 129.4   | 115.4     | 42.0  | 35-39 hours                                                 |
| มี                       | 2.1     | -     | 0.5   | -     | 0.1   | 0.3   | 0.6     | 0.7       | -     | Available                                                   |
| ไม่มี                    | 592.2   | 22.2  | 54.9  | 88.6  | 78.7  | 62.4  | 128.8   | 114.7     | 42.0  | Not available                                               |
| 40-49 ชั่วโมง            | 1,576.9 | 51.2  | 162.3 | 261.6 | 213.7 | 211.5 | 360.4   | 236.4     | 80.0  | 40-49 hours                                                 |
| มี                       | 7.7     | -     | 0.4   | 0.1   | 1.0   | 1.8   | 2.9     | 0.8       | 0.7   | Available                                                   |
| ไม่มี                    | 1,569.2 | 51.2  | 161.9 | 261.5 | 212.7 | 209.7 | 357.4   | 235.5     | 79.3  | Not available                                               |
| 50 ชั่วโมงขึ้นไป         | 1,175.3 | 54.6  | 104.7 | 153.9 | 154.9 | 154.6 | 299.2   | 177.5     | 76.1  | 50 hours and over                                           |
| มี                       | 1.3     | -     | -     | 0.1   | 0.4   | -     | 0.8     | 0.0       | -     | Available                                                   |
| ไม่มี                    | 1,174.0 | 54.6  | 104.7 | 153.8 | 154.5 | 154.6 | 298.4   | 177.4     | 76.1  | Not available                                               |

ตารางที่ 12 จำนวนผู้จ้างทำ งานตามกลุ่มอายุ จำนวนชั่วโมงทำงานต่อสัปดาห์ การมีงานทำและสถานะการจ้างงานและเพศ ภาคใต้  
 TABLE 12 EMPLOYED PERSONS BY AGE GROUP, HOURS WORKED PER WEEK, AVAILABILITY FOR ADDITIONAL WORK AND SEX, SOUTHERN REGION

| ประเภท<br>การมีงานทำ<br>และสถานะการจ้างงาน | รวม     | กลุ่มอายุ Age Group |       |       |       |       |       |       |       |  |  | SEX AND<br>ADDITIONAL WORK<br>TOTAL(MALE) |  |
|--------------------------------------------|---------|---------------------|-------|-------|-------|-------|-------|-------|-------|--|--|-------------------------------------------|--|
|                                            |         | 15-19               | 20-24 | 25-29 | 30-34 | 35-39 | 40-49 | 50-59 | >= 60 |  |  |                                           |  |
| ชาย                                        | 3,035.9 | 160.7               | 352.9 | 395.4 | 370.4 | 346.9 | 658.4 | 490.1 | 261.3 |  |  |                                           |  |
| มี                                         | 54.3    | 3.0                 | 7.5   | 7.3   | 5.9   | 3.9   | 15.8  | 7.8   | 3.2   |  |  |                                           |  |
| ไม่มี                                      | 2,981.5 | 157.7               | 345.4 | 388.1 | 364.4 | 343.0 | 642.5 | 482.4 | 258.1 |  |  |                                           |  |
| มีงานประจำแบบเต็มเวลา                      | 81.0    | 3.4                 | 11.5  | 8.1   | 4.6   | 8.6   | 15.9  | 20.9  | 8.1   |  |  |                                           |  |
| มี                                         | 16.8    | -                   | 1.7   | 2.4   | 0.3   | 0.3   | 6.8   | 3.9   | 1.5   |  |  |                                           |  |
| ไม่มี                                      | 64.2    | 3.4                 | 9.8   | 5.6   | 4.3   | 8.3   | 9.1   | 17.1  | 6.5   |  |  |                                           |  |
| 1-9 ชั่วโมง                                | 45.9    | 4.2                 | 5.9   | 4.4   | 3.5   | 4.4   | 8.4   | 5.9   | 9.3   |  |  |                                           |  |
| มี                                         | 3.6     | 0.0                 | 0.2   | 0.6   | 1.4   | 0.2   | 1.3   | 0.0   | -     |  |  |                                           |  |
| ไม่มี                                      | 42.3    | 4.2                 | 5.7   | 3.8   | 2.1   | 4.2   | 7.1   | 5.9   | 9.3   |  |  |                                           |  |
| 10-19 ชั่วโมง                              | 295.2   | 25.0                | 42.1  | 33.8  | 34.3  | 24.1  | 50.4  | 38.8  | 46.7  |  |  |                                           |  |
| มี                                         | 15.4    | 1.5                 | 3.8   | 3.8   | 1.4   | 0.3   | 3.2   | 0.9   | 0.5   |  |  |                                           |  |
| ไม่มี                                      | 279.8   | 23.5                | 38.3  | 30.0  | 33.0  | 23.8  | 47.2  | 37.9  | 46.2  |  |  |                                           |  |
| 20-29 ชั่วโมง                              | 477.1   | 28.5                | 57.5  | 56.4  | 53.8  | 43.0  | 103.2 | 74.7  | 59.9  |  |  |                                           |  |
| มี                                         | 10.7    | 1.2                 | 1.1   | 0.0   | 2.2   | 2.1   | 2.2   | 1.9   | 0.1   |  |  |                                           |  |
| ไม่มี                                      | 466.4   | 27.3                | 56.4  | 56.4  | 51.6  | 40.9  | 101.1 | 72.8  | 59.8  |  |  |                                           |  |
| 30-34 ชั่วโมง                              | 265.4   | 11.0                | 40.1  | 25.4  | 26.6  | 28.3  | 56.1  | 50.8  | 27.2  |  |  |                                           |  |
| มี                                         | 2.7     | 0.3                 | 0.4   | 0.3   | 0.1   | 0.4   | 0.6   | 0.2   | 0.4   |  |  |                                           |  |
| ไม่มี                                      | 262.7   | 10.8                | 39.7  | 25.1  | 26.5  | 27.9  | 55.5  | 50.5  | 26.8  |  |  |                                           |  |
| 35-39 ชั่วโมง                              | 318.6   | 12.7                | 32.9  | 42.3  | 38.4  | 35.2  | 66.0  | 63.7  | 27.4  |  |  |                                           |  |
| มี                                         | 1.3     | -                   | 0.3   | -     | -     | 0.3   | 0.4   | 0.3   | -     |  |  |                                           |  |
| ไม่มี                                      | 317.3   | 12.7                | 32.7  | 42.3  | 38.4  | 34.9  | 65.6  | 63.4  | 27.4  |  |  |                                           |  |
| 40-49 ชั่วโมง                              | 885.5   | 37.8                | 99.7  | 142.0 | 116.0 | 117.3 | 192.8 | 138.0 | 42.0  |  |  |                                           |  |
| มี                                         | 3.8     | 0.1                 | 0.1   | 0.6   | 0.3   | 1.4   | 1.4   | 0.5   | 0.7   |  |  |                                           |  |
| ไม่มี                                      | 881.8   | 37.8                | 99.6  | 141.9 | 115.5 | 117.0 | 191.3 | 137.4 | 41.3  |  |  |                                           |  |
| 50 ชั่วโมงขึ้นไป                           | 667.2   | 38.0                | 63.1  | 85.1  | 93.1  | 86.0  | 165.6 | 97.4  | 40.8  |  |  |                                           |  |
| มี                                         | 0.1     | -                   | -     | 0.1   | -     | -     | -     | -     | -     |  |  |                                           |  |
| ไม่มี                                      | 667.1   | 38.0                | 63.1  | 85.1  | 93.1  | 86.0  | 165.6 | 97.4  | 40.8  |  |  |                                           |  |
| หญิง                                       | 2,437.2 | 70.7                | 220.8 | 315.2 | 300.7 | 302.4 | 597.8 | 420.4 | 209.2 |  |  |                                           |  |
| มี                                         | 34.7    | 1.2                 | 2.0   | 3.0   | 2.2   | 5.2   | 13.1  | 6.4   | 1.5   |  |  |                                           |  |
| ไม่มี                                      | 2,402.5 | 69.5                | 218.8 | 312.2 | 298.5 | 297.2 | 584.6 | 414.0 | 207.7 |  |  |                                           |  |
| มีงานประจำแบบเต็มเวลา                      | 55.9    | 0.3                 | 6.4   | 5.2   | 6.7   | 6.7   | 17.2  | 9.4   | 4.0   |  |  |                                           |  |
| มี                                         | 10.8    | -                   | 0.6   | 0.5   | 0.5   | 1.9   | 4.8   | 2.6   | -     |  |  |                                           |  |
| ไม่มี                                      | 45.0    | 0.3                 | 5.8   | 4.7   | 6.2   | 4.8   | 12.5  | 6.8   | 4.0   |  |  |                                           |  |
| 1-9 ชั่วโมง                                | 39.8    | 2.7                 | 2.0   | 2.7   | 3.8   | 2.2   | 12.3  | 5.9   | 8.1   |  |  |                                           |  |
| มี                                         | 1.4     | -                   | 0.3   | 0.0   | 0.1   | 0.4   | 0.5   | 0.2   | -     |  |  |                                           |  |
| ไม่มี                                      | 38.4    | 2.7                 | 1.8   | 2.7   | 3.7   | 1.9   | 11.8  | 5.7   | 8.1   |  |  |                                           |  |
| 10-19 ชั่วโมง                              | 247.7   | 12.9                | 27.1  | 18.2  | 25.0  | 25.6  | 50.1  | 38.4  | 38.4  |  |  |                                           |  |
| มี                                         | 6.0     | 0.7                 | 0.5   | 0.2   | 0.3   | 0.7   | 1.5   | 1.4   | 0.8   |  |  |                                           |  |
| ไม่มี                                      | 241.7   | 12.2                | 26.5  | 18.0  | 24.8  | 25.0  | 48.7  | 49.0  | 37.6  |  |  |                                           |  |
| 20-29 ชั่วโมง                              | 406.9   | 9.0                 | 38.7  | 34.1  | 44.5  | 54.1  | 94.7  | 82.0  | 49.7  |  |  |                                           |  |
| มี                                         | 8.1     | 0.5                 | 0.2   | 0.2   | 0.6   | 0.6   | 3.5   | 1.2   | 0.2   |  |  |                                           |  |
| ไม่มี                                      | 398.8   | 8.5                 | 38.6  | 33.3  | 44.3  | 53.5  | 91.3  | 80.8  | 49.6  |  |  |                                           |  |
| 30-34 ชั่วโมง                              | 211.8   | 6.4                 | 20.0  | 18.4  | 20.9  | 23.4  | 58.9  | 42.6  | 21.2  |  |  |                                           |  |
| มี                                         | 2.4     | -                   | 0.4   | 0.3   | 0.1   | 0.1   | 0.5   | 0.4   | 0.5   |  |  |                                           |  |
| ไม่มี                                      | 209.4   | 6.4                 | 20.0  | 18.0  | 20.5  | 23.3  | 58.4  | 42.2  | 20.7  |  |  |                                           |  |
| 35-39 ชั่วโมง                              | 275.7   | 9.6                 | 22.4  | 46.3  | 40.4  | 27.5  | 63.4  | 51.6  | 14.6  |  |  |                                           |  |
| มี                                         | 0.8     | -                   | 0.2   | 0.1   | -     | -     | 0.2   | 0.3   | -     |  |  |                                           |  |
| ไม่มี                                      | 274.9   | 9.6                 | 22.2  | 46.3  | 40.4  | 27.5  | 63.2  | 51.3  | 14.6  |  |  |                                           |  |
| 40-49 ชั่วโมง                              | 691.4   | 13.4                | 62.6  | 119.6 | 97.6  | 94.3  | 167.6 | 98.4  | 38.0  |  |  |                                           |  |
| มี                                         | 4.0     | -                   | 0.3   | -     | 0.4   | 1.5   | 1.5   | 0.3   | -     |  |  |                                           |  |
| ไม่มี                                      | 687.4   | 13.4                | 62.3  | 119.6 | 97.2  | 92.8  | 166.1 | 98.1  | 38.0  |  |  |                                           |  |
| 50 ชั่วโมงขึ้นไป                           | 508.1   | 16.5                | 41.6  | 70.8  | 61.7  | 68.5  | 133.5 | 80.1  | 35.3  |  |  |                                           |  |
| มี                                         | 1.2     | -                   | 0.1   | 0.1   | 0.3   | -     | 0.8   | 0.0   | -     |  |  |                                           |  |
| ไม่มี                                      | 506.9   | 16.5                | 41.6  | 70.7  | 61.4  | 68.5  | 132.7 | 80.1  | 35.3  |  |  |                                           |  |

ไตรมาสที่ 2/2556 : Quarter 2/2013

หน่วยนับ: In Thousands

ตารางที่ 12 จำนวนผู้มีงานทำ จำแนกตามกลุ่มอายุ จำนวนชั่วโมงทำงานต่อสัปดาห์ การมีเวลาเหลือพอและต้องการทำงานเพิ่มขึ้น เพศ และเขตการปกครอง ภาคใต้ (ต่อ)

TABLE 12 EMPLOYED PERSONS BY AGE GROUP, HOURS WORKED PER WEEK, AVAILABILITY FOR ADDITIONAL WORK, SEX AND AREA, SOUTHERN REGION (Contd.)

ไตรมาสที่ 2/2556 : Quarter 2/2013

หน่วยเป็นพัน : in Thousands

| จำนวนชั่วโมงทำงาน<br>เพศ และ<br>การมีเวลาเหลือพอ<br>และต้องการทำงานเพิ่มขึ้น | รวม   | ในเขตเทศบาล MUNICIPAL AREA |       |       |       |       |       |       | HOURS WORKED,<br>SEX AND<br>AVAILABILITY FOR<br>ADDITIONAL WORK |                   |
|------------------------------------------------------------------------------|-------|----------------------------|-------|-------|-------|-------|-------|-------|-----------------------------------------------------------------|-------------------|
|                                                                              |       | 15-19                      | 20-24 | 25-29 | 30-34 | 35-39 | 40-49 | 50-59 |                                                                 | >= 60             |
| ยอดรวม(ชาย)                                                                  | 781.7 | 29.2                       | 79.9  | 102.2 | 100.2 | 96.5  | 183.0 | 131.8 | 59.0                                                            | TOTAL(MALE)       |
| มี                                                                           | 5.2   | 0.2                        | 0.9   | 0.4   | 0.3   | 0.4   | 1.9   | 1.0   | 0.2                                                             | Available         |
| ไม่มี                                                                        | 776.6 | 29.0                       | 79.0  | 101.8 | 99.9  | 96.1  | 181.1 | 130.8 | 58.8                                                            | Not available     |
| มีงานประจำแต่ไม่ได้ทำงาน                                                     | 12.4  | -                          | 2.2   | 0.9   | 0.5   | 1.5   | 2.5   | 3.1   | 1.7                                                             | With job not work |
| มี                                                                           | 1.3   | -                          | 0.5   | 0.1   | -     | 0.3   | 0.2   | 0.2   | 0.1                                                             | Available         |
| ไม่มี                                                                        | 11.0  | -                          | 1.7   | 0.8   | 0.5   | 1.2   | 2.3   | 2.9   | 1.6                                                             | Not available     |
| 1-9 ชั่วโมง                                                                  | 5.2   | 0.3                        | 0.5   | 0.0   | 0.6   | 0.9   | 0.6   | 1.0   | 1.3                                                             | 1-9 hours         |
| มี                                                                           | 0.3   | 0.0                        | -     | -     | -     | -     | 0.2   | 0.0   | -                                                               | Available         |
| ไม่มี                                                                        | 4.9   | 0.3                        | 0.5   | 0.0   | 0.6   | 0.9   | 0.4   | 1.0   | 1.3                                                             | Not available     |
| 10-19 ชั่วโมง                                                                | 36.2  | 2.8                        | 4.5   | 2.5   | 3.5   | 3.8   | 5.9   | 5.4   | 7.8                                                             | 10-19 hours       |
| มี                                                                           | 0.6   | 0.1                        | -     | 0.1   | 0.1   | -     | 0.2   | 0.1   | 0.0                                                             | Available         |
| ไม่มี                                                                        | 35.6  | 2.7                        | 4.5   | 2.4   | 3.5   | 3.8   | 5.8   | 5.3   | 7.7                                                             | Not available     |
| 20-29 ชั่วโมง                                                                | 59.5  | 3.1                        | 4.8   | 8.0   | 6.8   | 3.5   | 12.8  | 11.1  | 9.3                                                             | 20-29 hours       |
| มี                                                                           | 0.5   | -                          | 0.1   | 0.0   | 0.0   | 0.1   | 0.2   | 0.0   | 0.1                                                             | Available         |
| ไม่มี                                                                        | 59.0  | 3.1                        | 4.7   | 8.0   | 6.8   | 3.5   | 12.6  | 11.1  | 9.2                                                             | Not available     |
| 30-34 ชั่วโมง                                                                | 41.9  | 1.3                        | 6.3   | 2.8   | 4.0   | 3.5   | 10.0  | 8.9   | 5.2                                                             | 30-34 hours       |
| มี                                                                           | 0.2   | 0.1                        | -     | 0.1   | -     | -     | 0.1   | 0.0   | -                                                               | Available         |
| ไม่มี                                                                        | 41.7  | 1.2                        | 6.3   | 2.8   | 4.0   | 3.5   | 10.0  | 8.9   | 5.2                                                             | Not available     |
| 35-39 ชั่วโมง                                                                | 85.2  | 2.5                        | 8.0   | 11.7  | 8.9   | 9.5   | 21.8  | 16.4  | 6.5                                                             | 35-39 hours       |
| มี                                                                           | 0.4   | -                          | 0.3   | -     | -     | -     | 0.1   | 0.0   | -                                                               | Available         |
| ไม่มี                                                                        | 84.9  | 2.5                        | 7.7   | 11.7  | 8.9   | 9.5   | 21.7  | 16.3  | 6.5                                                             | Not available     |
| 40-49 ชั่วโมง                                                                | 301.0 | 10.6                       | 32.3  | 45.6  | 43.5  | 38.3  | 68.5  | 48.5  | 13.6                                                            | 40-49 hours       |
| มี                                                                           | 1.8   | -                          | 0.1   | 0.1   | 0.2   | -     | 1.0   | 0.5   | -                                                               | Available         |
| ไม่มี                                                                        | 299.1 | 10.6                       | 32.2  | 45.5  | 43.3  | 38.3  | 67.6  | 48.0  | 13.6                                                            | Not available     |
| 50 ชั่วโมงขึ้นไป                                                             | 240.5 | 8.7                        | 21.4  | 30.7  | 32.5  | 35.5  | 60.9  | 37.4  | 13.6                                                            | 50 hours and over |
| มี                                                                           | 0.1   | -                          | -     | -     | 0.1   | -     | -     | -     | -                                                               | Available         |
| ไม่มี                                                                        | 240.4 | 8.7                        | 21.4  | 30.7  | 32.4  | 35.5  | 60.9  | 37.4  | 13.6                                                            | Not available     |

ตารางที่ 12 จำนวนผู้มีงานทำ จำแนกตามกลุ่มอายุ จำนวนชั่วโมงทำงานต่อสัปดาห์ การมีเวลาเหลือพอและต้องการทำงานเพิ่มขึ้น เพศ และเขตการปกครอง ภาคใต้ (ต่อ)

TABLE 12 EMPLOYED PERSONS BY AGE GROUP, HOURS WORKED PER WEEK, AVAILABILITY FOR ADDITIONAL WORK, SEX AND AREA, SOUTHERN REGION (Contd.)

| จำนวนชั่วโมงทำงาน<br>เพศ และ<br>การมีเวลาเหลือพอ<br>และต้องการทำงานเพิ่มขึ้น | รวม   | ในเขตเทศบาล MUNICIPAL AREA |       |       |       |       |       |       |       |               |  | HOURS WORKED,<br>SEX AND<br>AVAILABILITY FOR<br>ADDITIONAL WORK |                   |
|------------------------------------------------------------------------------|-------|----------------------------|-------|-------|-------|-------|-------|-------|-------|---------------|--|-----------------------------------------------------------------|-------------------|
|                                                                              |       | 15-19                      | 20-24 | 25-29 | 30-34 | 35-39 | 40-49 | 50-59 | >= 60 | TOTAL(FEMALE) |  |                                                                 |                   |
| ยอดรวม(หญิง)                                                                 | 667.5 | 16.6                       | 58.1  | 90.7  | 85.5  | 86.9  | 167.4 | 112.2 | 50.1  |               |  |                                                                 |                   |
| มี                                                                           | 7.2   | -                          | 0.5   | 0.8   | 1.0   | 1.2   | 2.3   | 0.8   | 0.7   |               |  |                                                                 | Available         |
| ไม่มี                                                                        | 660.3 | 16.6                       | 57.7  | 89.9  | 84.5  | 85.7  | 165.2 | 111.4 | 49.4  |               |  |                                                                 | Not available     |
| มีงานประจำแต่ไม่ได้ทำงาน                                                     | 9.4   | -                          | 0.7   | 1.5   | 0.6   | 0.6   | 2.8   | 2.1   | 0.9   |               |  |                                                                 | With job not work |
| มี                                                                           | 0.8   | -                          | -     | 0.0   | 0.0   | 0.1   | 0.5   | 0.2   | -     |               |  |                                                                 | Available         |
| ไม่มี                                                                        | 8.6   | -                          | 0.7   | 1.5   | 0.6   | 0.6   | 2.3   | 2.0   | 0.9   |               |  |                                                                 | Not available     |
| 1-9 ชั่วโมง                                                                  | 4.6   | 0.4                        | -     | 0.5   | 0.1   | 0.4   | 0.9   | 0.6   | 1.8   |               |  |                                                                 | 1-9 hours         |
| มี                                                                           | 0.2   | -                          | -     | 0.0   | 0.1   | -     | -     | 0.1   | -     |               |  |                                                                 | Available         |
| ไม่มี                                                                        | 4.4   | 0.4                        | -     | 0.5   | -     | 0.4   | 0.9   | 0.5   | 1.8   |               |  |                                                                 | Not available     |
| 10-19 ชั่วโมง                                                                | 26.5  | 1.6                        | 2.9   | 1.3   | 2.7   | 3.7   | 5.2   | 4.7   | 4.4   |               |  |                                                                 | 10-19 hours       |
| มี                                                                           | 0.8   | -                          | 0.1   | 0.1   | 0.0   | 0.3   | -     | 0.3   | -     |               |  |                                                                 | Available         |
| ไม่มี                                                                        | 25.7  | 1.6                        | 2.8   | 1.3   | 2.6   | 3.4   | 5.2   | 4.4   | 4.4   |               |  |                                                                 | Not available     |
| 20-29 ชั่วโมง                                                                | 50.7  | 1.1                        | 5.5   | 5.9   | 4.2   | 5.6   | 10.2  | 11.2  | 7.0   |               |  |                                                                 | 20-29 hours       |
| มี                                                                           | 0.9   | -                          | 0.2   | 0.2   | 0.1   | 0.1   | 0.3   | 0.0   | 0.2   |               |  |                                                                 | Available         |
| ไม่มี                                                                        | 49.8  | 1.1                        | 5.4   | 5.8   | 4.1   | 5.5   | 9.9   | 11.1  | 6.9   |               |  |                                                                 | Not available     |
| 30-34 ชั่วโมง                                                                | 37.2  | 0.6                        | 5.4   | 3.2   | 3.1   | 3.3   | 9.6   | 7.0   | 4.9   |               |  |                                                                 | 30-34 hours       |
| มี                                                                           | 1.3   | -                          | -     | 0.4   | -     | 0.1   | 0.1   | 0.1   | 0.5   |               |  |                                                                 | Available         |
| ไม่มี                                                                        | 35.9  | 0.6                        | 5.4   | 2.8   | 3.1   | 3.1   | 9.6   | 6.9   | 4.4   |               |  |                                                                 | Not available     |
| 35-39 ชั่วโมง                                                                | 77.5  | 2.0                        | 4.9   | 12.2  | 12.0  | 8.7   | 19.6  | 14.0  | 4.2   |               |  |                                                                 | 35-39 hours       |
| มี                                                                           | 0.5   | -                          | 0.2   | -     | 0.1   | -     | 0.2   | -     | -     |               |  |                                                                 | Available         |
| ไม่มี                                                                        | 77.0  | 2.0                        | 4.7   | 12.2  | 12.0  | 8.7   | 19.4  | 14.0  | 4.2   |               |  |                                                                 | Not available     |
| 40-49 ชั่วโมง                                                                | 253.3 | 6.1                        | 21.5  | 41.3  | 38.6  | 32.2  | 60.0  | 40.2  | 13.4  |               |  |                                                                 | 40-49 hours       |
| มี                                                                           | 2.4   | -                          | -     | -     | 0.4   | 0.7   | 1.2   | 0.1   | -     |               |  |                                                                 | Available         |
| ไม่มี                                                                        | 250.9 | 6.1                        | 21.5  | 41.3  | 38.2  | 31.6  | 58.7  | 40.1  | 13.4  |               |  |                                                                 | Not available     |
| 50 ชั่วโมงขึ้นไป                                                             | 208.4 | 4.9                        | 17.2  | 24.6  | 24.1  | 32.4  | 59.2  | 32.5  | 13.4  |               |  |                                                                 | 50 hours and over |
| มี                                                                           | 0.4   | -                          | -     | 0.1   | 0.3   | -     | -     | 0.0   | -     |               |  |                                                                 | Available         |
| ไม่มี                                                                        | 208.0 | 4.9                        | 17.2  | 24.5  | 23.8  | 32.4  | 59.2  | 32.5  | 13.4  |               |  |                                                                 | Not available     |

ไตรมาสที่ 2/2556 : Quarter 2/2013

หน่วยเป็นพัน : In Thousands



ตารางที่ 12 จำนวนผู้มีงานทำ จำแนกตามกลุ่มอายุ จำนวนชั่วโมงทำงานต่อสัปดาห์ การมีเวลาเหลือพอและต้องการทำงานเพิ่มขึ้น เขต และเขตการปกครอง ภาคใต้ (ต่อ)

TABLE 12 EMPLOYED PERSONS BY AGE GROUP, HOURS WORKED PER WEEK, AVAILABILITY FOR ADDITIONAL WORK, SEX AND AREA, SOUTHERN REGION (Contd.)

| จำนวนชั่วโมงทำงาน<br>เพศ และ<br>การมีเวลาเหลือพอ<br>และต้องการทำงานเพิ่มขึ้น | รวม     | นอกเขตเทศบาล NON-MUNICIPAL AREA |       |       |       |       |       |       | HOURS WORKED,<br>SEX AND<br>AVAILABILITY FOR<br>ADDITIONAL WORK |                   |
|------------------------------------------------------------------------------|---------|---------------------------------|-------|-------|-------|-------|-------|-------|-----------------------------------------------------------------|-------------------|
|                                                                              |         | 15-19                           | 20-24 | 25-29 | 30-34 | 35-39 | 40-49 | 50-59 |                                                                 | >= 60             |
| ยดรวม(ชาย)                                                                   | 2,254.1 | 131.5                           | 273.0 | 293.2 | 270.2 | 250.4 | 475.4 | 358.3 | 202.3                                                           | TOTAL(MALE)       |
| มี                                                                           | 49.1    | 2.8                             | 6.6   | 6.9   | 5.6   | 3.5   | 14.0  | 6.8   | 3.0                                                             | Available         |
| ไม่มี                                                                        | 2,205.0 | 128.7                           | 266.4 | 286.3 | 264.6 | 246.9 | 461.4 | 351.5 | 199.3                                                           | Not available     |
| มีงานประจำแต่ไม่ได้ทำงาน                                                     | 68.7    | 3.4                             | 9.3   | 7.2   | 4.1   | 7.1   | 13.4  | 17.9  | 6.3                                                             | With job not work |
| มี                                                                           | 15.4    | -                               | 1.2   | 2.4   | 0.3   | -     | 6.5   | 3.7   | 1.4                                                             | Available         |
| ไม่มี                                                                        | 53.2    | 3.4                             | 8.1   | 4.8   | 3.8   | 7.1   | 6.9   | 14.2  | 4.9                                                             | Not available     |
| 1-9 ชั่วโมง                                                                  | 40.7    | 3.9                             | 5.4   | 4.3   | 2.9   | 3.5   | 7.8   | 4.9   | 8.0                                                             | 1-9 hours         |
| มี                                                                           | 3.3     | -                               | 0.2   | 0.6   | 1.4   | 0.2   | 1.0   | -     | -                                                               | Available         |
| ไม่มี                                                                        | 37.4    | 3.9                             | 5.2   | 3.7   | 1.5   | 3.4   | 6.8   | 4.9   | 8.0                                                             | Not available     |
| 10-19 ชั่วโมง                                                                | 259.1   | 22.2                            | 37.6  | 31.3  | 30.8  | 20.3  | 44.5  | 33.4  | 38.9                                                            | 10-19 hours       |
| มี                                                                           | 14.8    | 1.4                             | 3.8   | 3.7   | 1.3   | 0.3   | 3.0   | 0.8   | 0.5                                                             | Available         |
| ไม่มี                                                                        | 244.3   | 20.8                            | 33.9  | 27.6  | 29.5  | 20.0  | 41.5  | 32.6  | 38.5                                                            | Not available     |
| 20-29 ชั่วโมง                                                                | 417.6   | 25.4                            | 52.7  | 48.4  | 47.0  | 39.5  | 90.5  | 63.6  | 50.6                                                            | 20-29 hours       |
| มี                                                                           | 10.2    | 1.2                             | 1.0   | -     | 2.2   | 2.0   | 2.0   | 1.8   | -                                                               | Available         |
| ไม่มี                                                                        | 407.4   | 24.2                            | 51.7  | 48.4  | 44.9  | 37.4  | 88.4  | 61.7  | 50.6                                                            | Not available     |
| 30-34 ชั่วโมง                                                                | 223.5   | 9.8                             | 33.8  | 22.6  | 22.7  | 24.8  | 46.0  | 41.8  | 21.9                                                            | 30-34 hours       |
| มี                                                                           | 2.5     | 0.2                             | 0.4   | 0.3   | 0.1   | 0.4   | 0.5   | 0.2   | 0.4                                                             | Available         |
| ไม่มี                                                                        | 221.0   | 9.6                             | 33.4  | 22.4  | 22.5  | 24.4  | 45.5  | 41.6  | 21.6                                                            | Not available     |
| 35-39 ชั่วโมง                                                                | 233.4   | 10.2                            | 25.0  | 30.6  | 29.4  | 25.8  | 44.2  | 47.4  | 20.8                                                            | 35-39 hours       |
| มี                                                                           | 1.0     | -                               | -     | -     | -     | 0.3   | 0.3   | 0.3   | -                                                               | Available         |
| ไม่มี                                                                        | 232.4   | 10.2                            | 25.0  | 30.6  | 29.4  | 25.5  | 43.9  | 47.1  | 20.8                                                            | Not available     |
| 40-49 ชั่วโมง                                                                | 584.6   | 27.2                            | 67.4  | 96.4  | 72.6  | 78.9  | 124.3 | 89.4  | 28.4                                                            | 40-49 hours       |
| มี                                                                           | 1.9     | -                               | -     | -     | 0.4   | 0.3   | 0.5   | -     | 0.7                                                             | Available         |
| ไม่มี                                                                        | 582.6   | 27.2                            | 67.4  | 96.4  | 72.1  | 78.6  | 123.8 | 89.4  | 27.7                                                            | Not available     |
| 50 ชั่วโมงขึ้นไป                                                             | 426.7   | 29.4                            | 41.8  | 52.4  | 60.7  | 50.5  | 104.7 | 60.0  | 27.3                                                            | 50 hours and over |
| มี                                                                           | -       | -                               | -     | -     | -     | -     | -     | -     | -                                                               | Available         |
| ไม่มี                                                                        | 426.7   | 29.4                            | 41.8  | 52.4  | 60.7  | 50.5  | 104.7 | 60.0  | 27.3                                                            | Not available     |

ไตรมาสที่ 2/2556 : Quarter 2/2013

หน่วยเป็นพัน : In Thousands

ตารางที่ 12 จำนวนผู้มีงานทำ จำแนกตามกลุ่มอายุ จำนวนชั่วโมงทำงานต่อสัปดาห์ การมีเวลาเหลือพอและต้องการทำงานเพิ่มขึ้น เพศ และเขตการปกครอง ภาคใต้ (ต่อ)

TABLE 12 EMPLOYED PERSONS BY AGE GROUP, HOURS WORKED PER WEEK, AVAILABILITY FOR ADDITIONAL WORK, SEX AND AREA, SOUTHERN REGION (Contd.)

| จำนวนชั่วโมงทำงาน<br>เพศ และ<br>การมีเวลาเหลือพอ<br>และต้องการทำงานเพิ่มขึ้น | รวม     | นอกเขตเทศบาล NON-MUNICIPAL AREA |       |       |       |       |       |       | HOURS WORKED,<br>SEX AND<br>AVAILABILITY FOR<br>ADDITIONAL WORK |                   |
|------------------------------------------------------------------------------|---------|---------------------------------|-------|-------|-------|-------|-------|-------|-----------------------------------------------------------------|-------------------|
|                                                                              |         | 15-19                           | 20-24 | 25-29 | 30-34 | 35-39 | 40-49 | 50-59 |                                                                 | >= 60             |
| ยอดรวม(หญิง)                                                                 | 1,769.7 | 54.1                            | 162.7 | 224.6 | 215.2 | 215.5 | 430.3 | 308.2 | 159.1                                                           | TOTAL(FEMALE)     |
| มี                                                                           | 27.4    | 1.2                             | 1.6   | 2.2   | 1.2   | 4.0   | 10.8  | 5.7   | 0.8                                                             | Available         |
| ไม่มี                                                                        | 1,742.3 | 52.9                            | 161.2 | 222.4 | 214.0 | 211.6 | 419.5 | 302.5 | 158.3                                                           | Not available     |
| มีงานประจำแต่ไม่ได้ทำงาน                                                     | 46.5    | 0.3                             | 5.6   | 3.7   | 6.1   | 6.1   | 14.4  | 7.3   | 3.1                                                             | With job not work |
| มี                                                                           | 10.1    | -                               | 0.6   | 0.5   | 0.5   | 1.8   | 4.2   | 2.4   | -                                                               | Available         |
| ไม่มี                                                                        | 36.5    | 0.3                             | 5.1   | 3.2   | 5.6   | 4.3   | 10.2  | 4.8   | 3.1                                                             | Not available     |
| 1-9 ชั่วโมง                                                                  | 35.2    | 2.4                             | 2.0   | 2.2   | 3.7   | 1.8   | 11.4  | 5.3   | 6.3                                                             | 1-9 hours         |
| มี                                                                           | 1.2     | -                               | 0.3   | -     | -     | 0.4   | 0.5   | 0.1   | -                                                               | Available         |
| ไม่มี                                                                        | 34.0    | 2.4                             | 1.8   | 2.2   | 3.7   | 1.5   | 11.0  | 5.2   | 6.3                                                             | Not available     |
| 10-19 ชั่วโมง                                                                | 221.2   | 11.3                            | 24.2  | 16.9  | 22.4  | 21.9  | 44.9  | 45.7  | 33.9                                                            | 10-19 hours       |
| มี                                                                           | 5.2     | 0.7                             | 0.4   | 0.2   | 0.2   | 0.4   | 1.5   | 1.2   | 0.8                                                             | Available         |
| ไม่มี                                                                        | 216.0   | 10.6                            | 23.8  | 16.7  | 22.2  | 21.5  | 43.5  | 44.6  | 33.1                                                            | Not available     |
| 20-29 ชั่วโมง                                                                | 356.2   | 7.9                             | 33.2  | 28.1  | 40.3  | 48.5  | 84.5  | 70.8  | 42.7                                                            | 20-29 hours       |
| มี                                                                           | 7.1     | 0.5                             | -     | 1.6   | 0.2   | 0.5   | 3.2   | 1.2   | -                                                               | Available         |
| ไม่มี                                                                        | 349.0   | 7.4                             | 33.2  | 26.6  | 40.2  | 48.0  | 81.3  | 69.7  | 42.7                                                            | Not available     |
| 30-34 ชั่วโมง                                                                | 174.6   | 5.7                             | 14.6  | 15.2  | 17.8  | 20.2  | 49.3  | 35.6  | 16.3                                                            | 30-34 hours       |
| มี                                                                           | 1.1     | -                               | -     | -     | 0.3   | -     | 0.5   | 0.3   | -                                                               | Available         |
| ไม่มี                                                                        | 173.5   | 5.7                             | 14.6  | 15.2  | 17.4  | 20.2  | 48.8  | 35.3  | 16.3                                                            | Not available     |
| 35-39 ชั่วโมง                                                                | 198.2   | 7.6                             | 17.5  | 34.1  | 28.4  | 18.8  | 43.8  | 37.7  | 10.4                                                            | 35-39 hours       |
| มี                                                                           | 0.3     | -                               | -     | -     | -     | -     | -     | 0.3   | -                                                               | Available         |
| ไม่มี                                                                        | 197.9   | 7.6                             | 17.5  | 34.1  | 28.4  | 18.8  | 43.8  | 37.3  | 10.4                                                            | Not available     |
| 40-49 ชั่วโมง                                                                | 438.1   | 7.3                             | 41.1  | 78.3  | 59.0  | 62.0  | 107.6 | 58.2  | 24.5                                                            | 40-49 hours       |
| มี                                                                           | 1.6     | -                               | 0.3   | -     | -     | 0.9   | 0.2   | 0.2   | -                                                               | Available         |
| ไม่มี                                                                        | 436.5   | 7.3                             | 40.8  | 78.3  | 59.0  | 61.2  | 107.4 | 58.0  | 24.5                                                            | Not available     |
| 50 ชั่วโมงขึ้นไป                                                             | 299.7   | 11.6                            | 24.4  | 46.2  | 37.6  | 36.2  | 74.4  | 47.6  | 21.8                                                            | 50 hours and over |
| มี                                                                           | 0.8     | -                               | -     | -     | -     | -     | 0.8   | -     | -                                                               | Available         |
| ไม่มี                                                                        | 298.9   | 11.6                            | 24.4  | 46.2  | 37.6  | 36.2  | 73.6  | 47.6  | 21.8                                                            | Not available     |

ไตรมาสที่ 2/2556 : Quarter 2/2013

หน่วยเป็นพัน : In Thousands

ตารางที่ 13 จำนวนผู้ว่างงาน ที่ทำงานทำ จำแนกตามระยะเวลาที่ทำงานทำ ระดับการศึกษาที่สำเร็จ ภาคใต้

TABLE 13 UNEMPLOYED PERSONS, SEEKING JOP BY DURATION OF SEEKING JOP, LEVEL OF EDUCATIONAL ATTAINMENT, SOUTHERN REGION

ไตรมาสที่ 2/2556 : Quarter 2/2013

หน่วยเป็น千人 : Person

| ระดับการศึกษาที่สำเร็จ | รวม                                        |               |               |               |                |            |         |         |        |        | LEVEL OF EDUCATIONAL ATTAINMENT |        |        |                            |
|------------------------|--------------------------------------------|---------------|---------------|---------------|----------------|------------|---------|---------|--------|--------|---------------------------------|--------|--------|----------------------------|
|                        | ระยะเวลาที่ทำงานทำ Duration of seeking job |               |               |               |                |            |         |         |        |        |                                 |        |        |                            |
| Total                  | < 1 เดือน                                  | 1 - 2.9 เดือน | 3 - 5.9 เดือน | 6 - 8.9 เดือน | 9 - 11.9 เดือน | >=12 เดือน | ไม่ทราบ | Unknown | Months | Months | Months                          | Months | Months | Months                     |
| ยอดรวม                 | 2,915                                      | 4,238         | 1,545         | -             | 401            | 4,495      | -       | -       | -      | -      | -                               | -      | -      | TOTAL                      |
| ไม่มีการศึกษา          | 729                                        | -             | -             | -             | -              | -          | -       | -       | -      | -      | -                               | -      | -      | No education               |
| ต่ำกว่าประถมศึกษา      | -                                          | -             | -             | -             | -              | -          | -       | -       | -      | -      | -                               | -      | -      | Less than Elementary       |
| ประถมศึกษา             | 371                                        | 1,530         | 15            | -             | 401            | 53         | -       | -       | -      | -      | -                               | -      | -      | Elementary                 |
| มัธยมศึกษาตอนต้น       | 792                                        | 575           | -             | -             | -              | -          | -       | -       | -      | -      | -                               | -      | -      | Lower Secondary            |
| มัธยมศึกษาตอนปลาย      | 612                                        | 119           | 180           | -             | -              | 1,053      | -       | -       | -      | -      | -                               | -      | -      | Upper Secondary Level      |
| สายสามัญ               | 612                                        | 106           | 99            | -             | -              | 1,053      | -       | -       | -      | -      | -                               | -      | -      | General/Academic           |
| สายอาชีพศึกษา          | -                                          | 13            | 81            | -             | -              | -          | -       | -       | -      | -      | -                               | -      | -      | Vocational                 |
| สายวิชาการศึกษา        | -                                          | -             | -             | -             | -              | -          | -       | -       | -      | -      | -                               | -      | -      | Teacher Training           |
| อุดมศึกษา              | 411                                        | 2,013         | 1,350         | -             | -              | 3,389      | -       | -       | -      | -      | -                               | -      | -      | Higher Level               |
| สายวิชาการ             | 411                                        | 1,508         | 1,350         | -             | -              | 1,649      | -       | -       | -      | -      | -                               | -      | -      | Academic                   |
| สายวิชาชีพ             | -                                          | 23            | -             | -             | -              | 1,740      | -       | -       | -      | -      | -                               | -      | -      | Higher Technical Education |
| สายวิชาการศึกษา        | -                                          | 483           | -             | -             | -              | -          | -       | -       | -      | -      | -                               | -      | -      | Teacher Training           |
| อื่นๆ <sup>1/</sup>    | -                                          | -             | -             | -             | -              | -          | -       | -       | -      | -      | -                               | -      | -      | Others                     |
| ไม่ทราบ                | -                                          | -             | -             | -             | -              | -          | -       | -       | -      | -      | -                               | -      | -      | Unknown                    |

1/ รวมอาชีพระยะสั้น Including Short Course Vocational

ตารางที่ 13 จำนวนผู้ว่างงาน ที่ทำงานทำ จำแนกตามระยะเวลาที่ทำงานทำ ระดับการศึกษาที่สำเร็จ และเพศ ภาคใต้

TABLE 13 UNEMPLOYED PERSONS, SEEKING JOB BY DURATION OF SEEKING JOB, LEVEL OF EDUCATIONAL ATTAINMENT AND SEX, SOUTHERN REGION

ไตรมาสที่ 2/2556 : Quarter 2/2013

หน่วยเป็นคน : Person

| ระดับการศึกษาที่สำเร็จ   | ระยะเวลาที่ทำงานทำ      |               |               |               |                |            |         |        |        |        | LEVEL OF EDUCATIONAL ATTAINMENT |                              |
|--------------------------|-------------------------|---------------|---------------|---------------|----------------|------------|---------|--------|--------|--------|---------------------------------|------------------------------|
|                          | Duration of seeking job |               |               |               |                |            |         |        |        |        |                                 |                              |
|                          | < 1 เดือน               | 1 - 2.9 เดือน | 3 - 5.9 เดือน | 6 - 8.9 เดือน | 9 - 11.9 เดือน | >=12 เดือน | ไม่ทราบ | Months | Months | Months |                                 | Months                       |
| <b>ชาย</b>               | <b>Total</b>            | 2,030         | 2,212         | 196           | 401            | 3,541      | -       | -      | -      | -      | -                               | <b>MALE</b>                  |
| ไม่มีการศึกษา            | 729                     | -             | -             | -             | -              | -          | -       | -      | -      | -      | -                               | No education                 |
| ต่ำกว่าประถมศึกษา        | -                       | -             | -             | -             | -              | -          | -       | -      | -      | -      | -                               | Less than Elementary         |
| ประถมศึกษา               | 2,250                   | 328           | 1,452         | 15            | 401            | 53         | -       | -      | -      | -      | -                               | Elementary                   |
| มัธยมศึกษาตอนต้น         | 934                     | 360           | 575           | -             | -              | -          | -       | -      | -      | -      | -                               | Lower Secondary              |
| <b>มัธยมศึกษาตอนปลาย</b> | 1,555                   | 612           | 106           | 180           | -              | 656        | -       | -      | -      | -      | -                               | <b>Upper Secondary Level</b> |
| สายสามัญ                 | 1,474                   | 612           | 106           | 99            | -              | 656        | -       | -      | -      | -      | -                               | General/Academic             |
| สายอาชีพศึกษา            | 81                      | -             | -             | 81            | -              | -          | -       | -      | -      | -      | -                               | Vocational                   |
| สายวิชาการศึกษา          | -                       | -             | -             | -             | -              | -          | -       | -      | -      | -      | -                               | Teacher Training             |
| <b>อุดมศึกษา</b>         | 2,911                   | -             | 79            | -             | -              | 2,831      | -       | -      | -      | -      | -                               | <b>Higher Level</b>          |
| สายวิชาการ               | 1,577                   | -             | 57            | -             | -              | 1,520      | -       | -      | -      | -      | -                               | Academic                     |
| สายวิชาชีพ               | 1,334                   | -             | 23            | -             | -              | 1,311      | -       | -      | -      | -      | -                               | Higher Technical Education   |
| สายวิชาการศึกษา          | -                       | -             | -             | -             | -              | -          | -       | -      | -      | -      | -                               | Teacher Training             |
| อื่นๆ                    | -                       | -             | -             | -             | -              | -          | -       | -      | -      | -      | -                               | Others                       |
| ไม่ทราบ                  | -                       | -             | -             | -             | -              | -          | -       | -      | -      | -      | -                               | Unknown                      |
| <b>หญิง</b>              | 5,214                   | 886           | 2,025         | 1,350         | -              | 954        | -       | -      | -      | -      | -                               | <b>FEMALE</b>                |
| ไม่มีการศึกษา            | -                       | -             | -             | -             | -              | -          | -       | -      | -      | -      | -                               | No education                 |
| ต่ำกว่าประถมศึกษา        | -                       | -             | -             | -             | -              | -          | -       | -      | -      | -      | -                               | Less than Elementary         |
| ประถมศึกษา               | 121                     | 43            | 78            | -             | -              | -          | -       | -      | -      | -      | -                               | Elementary                   |
| มัธยมศึกษาตอนต้น         | 432                     | 432           | -             | -             | -              | -          | -       | -      | -      | -      | -                               | Lower Secondary              |
| <b>มัธยมศึกษาตอนปลาย</b> | 409                     | -             | 13            | -             | -              | 396        | -       | -      | -      | -      | -                               | <b>Upper Secondary Level</b> |
| สายสามัญ                 | 396                     | -             | -             | -             | -              | 396        | -       | -      | -      | -      | -                               | General/Academic             |
| สายอาชีพศึกษา            | 13                      | -             | 13            | -             | -              | -          | -       | -      | -      | -      | -                               | Vocational                   |
| สายวิชาการศึกษา          | -                       | -             | -             | -             | -              | -          | -       | -      | -      | -      | -                               | Teacher Training             |
| <b>อุดมศึกษา</b>         | 4,252                   | 411           | 1,934         | 1,350         | -              | 557        | -       | -      | -      | -      | -                               | <b>Higher Level</b>          |
| สายวิชาการ               | 3,340                   | 411           | 1,451         | 1,350         | -              | 128        | -       | -      | -      | -      | -                               | Academic                     |
| สายวิชาชีพ               | 429                     | -             | -             | -             | -              | 429        | -       | -      | -      | -      | -                               | Higher Technical Education   |
| สายวิชาการศึกษา          | 483                     | -             | 483           | -             | -              | -          | -       | -      | -      | -      | -                               | Teacher Training             |
| อื่นๆ                    | -                       | -             | -             | -             | -              | -          | -       | -      | -      | -      | -                               | Others                       |
| ไม่ทราบ                  | -                       | -             | -             | -             | -              | -          | -       | -      | -      | -      | -                               | Unknown                      |

1/ รวมอาชีพระยะสั้น 1/ Including Short Course Vocational

ตารางที่ 13 จำนวนผู้ว่างงาน ที่ทำงานทำ จำแนกตามระยะเวลาที่ทำงานทำ ระดับการศึกษาที่สำเร็จ เพศ และเขตการปกครอง ภาคใต้ (ต่อ)

TABLE 13 UNEMPLOYED PERSONS, SEEKING JOP BY DURATION OF SEEKING JOP, LEVEL OF EDUCATIONAL ATTAINMENT, SEX AND AREA, SOUTHERN REGION (Contd.)

ไตรมาสที่ 2/2556 : Quarter 2/2013

ในเขตเทศบาล MUNICIPAL AREA

หน่วยเป็นคน : Person

| ระดับการศึกษาที่สำเร็จ | รวม   | ระยะเวลาที่ทำงานทำ Duration of seeking job |        |               |        |               |        | LEVEL OF EDUCATIONAL ATTAINMENT |                            |
|------------------------|-------|--------------------------------------------|--------|---------------|--------|---------------|--------|---------------------------------|----------------------------|
|                        |       | < 1 เดือน                                  |        | 3 - 5.9 เดือน |        | 6 - 8.9 เดือน |        | ไม่ทราบ                         |                            |
|                        |       | Month                                      | Months | Months        | Months | Months        | Months | Unknown                         |                            |
| ยอดรวมชาย              | 5,429 | 2,013                                      | 1,786  | 196           | -      | -             | 1,434  | -                               | TOTAL                      |
| ไม่มีการศึกษา          | 3,887 | 1,128                                      | 1,258  | 196           | -      | -             | 1,306  | -                               | MALE                       |
| ต่ำกว่าประถมศึกษา      | 729   | -                                          | -      | -             | -      | -             | -      | -                               | No education               |
| ประถมศึกษา             | -     | -                                          | -      | -             | -      | -             | -      | -                               | Less than Elementary       |
| มัธยมศึกษาตอนต้น       | 895   | 328                                        | 498    | 15            | -      | -             | 53     | -                               | Elementary                 |
| มัธยมศึกษาตอนปลาย      | 645   | 70                                         | 575    | -             | -      | -             | -      | -                               | Lower Secondary            |
| สายสามัญ               | 644   | -                                          | 106    | 180           | -      | -             | 358    | -                               | Upper Secondary Level      |
| สายอาชีพศึกษา          | 563   | -                                          | 106    | 99            | -      | -             | 358    | -                               | General/Academic           |
| สายวิชาการศึกษา        | 81    | -                                          | -      | 81            | -      | -             | -      | -                               | Vocational                 |
| อุดมศึกษา              | -     | -                                          | -      | -             | -      | -             | -      | -                               | Teacher Training           |
| สายวิชาการ             | 974   | -                                          | 79     | -             | -      | -             | 895    | -                               | Higher Level               |
| สายวิชาชีพ             | 951   | -                                          | 57     | -             | -      | -             | 895    | -                               | Academic                   |
| สายวิชาการศึกษา        | 23    | -                                          | 23     | -             | -      | -             | -      | -                               | Higher Technical Education |
| อื่นๆ                  | -     | -                                          | -      | -             | -      | -             | -      | -                               | Teacher Training           |
| ไม่ทราบ                | -     | -                                          | -      | -             | -      | -             | -      | -                               | Others                     |
| หญิง                   | -     | -                                          | -      | -             | -      | -             | -      | -                               | Unknown                    |
| ไม่มีการศึกษา          | 1,542 | 886                                        | 528    | -             | -      | -             | 128    | -                               | FEMALE                     |
| ต่ำกว่าประถมศึกษา      | -     | -                                          | -      | -             | -      | -             | -      | -                               | No education               |
| ประถมศึกษา             | -     | -                                          | -      | -             | -      | -             | -      | -                               | Less than Elementary       |
| มัธยมศึกษาตอนต้น       | 121   | 43                                         | 78     | -             | -      | -             | -      | -                               | Elementary                 |
| มัธยมศึกษาตอนปลาย      | 432   | 432                                        | -      | -             | -      | -             | -      | -                               | Lower Secondary            |
| สายสามัญ               | 13    | -                                          | 13     | -             | -      | -             | -      | -                               | Upper Secondary Level      |
| สายอาชีพศึกษา          | -     | -                                          | -      | -             | -      | -             | -      | -                               | General/Academic           |
| สายวิชาการศึกษา        | 13    | -                                          | 13     | -             | -      | -             | -      | -                               | Vocational                 |
| อุดมศึกษา              | -     | -                                          | -      | -             | -      | -             | -      | -                               | Teacher Training           |
| สายวิชาการ             | 976   | 411                                        | 437    | -             | -      | -             | 128    | -                               | Higher Level               |
| สายวิชาชีพ             | 976   | 411                                        | 437    | -             | -      | -             | 128    | -                               | Academic                   |
| สายวิชาการศึกษา        | -     | -                                          | -      | -             | -      | -             | -      | -                               | Higher Technical Education |
| อื่นๆ                  | -     | -                                          | -      | -             | -      | -             | -      | -                               | Teacher Training           |
| ไม่ทราบ                | -     | -                                          | -      | -             | -      | -             | -      | -                               | Others                     |
|                        | -     | -                                          | -      | -             | -      | -             | -      | -                               | Unknown                    |

1/ รวมอาชีพระยะสั้น 1/ Including Short Course Vocational

ตารางที่ 13 จำนวนผู้ว่างงาน ที่ทำงานทำ จำแนกตามระยะเวลาที่ทำงานทำ ระดับการศึกษาที่สำเร็จ เพศ และเขตการปกครอง ภาคใต้ (ต่อ)

TABLE 13 UNEMPLOYED PERSONS, SEEKING JOP BY DURATION OF SEEKING JOP, LEVEL OF EDUCATIONAL ATTAINMENT, SEX AND AREA, SOUTHERN REGION (Contd.)

ไตรมาสที่ 2/2556 : Quarter 2/2013

นอกเขตเทศบาล NON-MUNICIPAL AREA

หน่วยเป็นคน : Person

| ระดับการศึกษาที่สำเร็จ | รวม   | ระยะเวลาที่ทำงานทำ Duration of seeking job |               |               |               |                |            | LEVEL OF EDUCATIONAL ATTAINMENT |                            |
|------------------------|-------|--------------------------------------------|---------------|---------------|---------------|----------------|------------|---------------------------------|----------------------------|
|                        |       | < 1 เดือน                                  | 1 - 2.9 เดือน | 3 - 5.9 เดือน | 6 - 8.9 เดือน | 9 - 11.9 เดือน | >=12 เดือน | ไม่ทราบ                         |                            |
| Total                  | Month | Months                                     | Months        | Months        | Months        | Months         | Months     | Unknown                         |                            |
| ยอดรวม ชาย             | 8,165 | 902                                        | 2,452         | 1,350         | -             | 401            | 3,061      | -                               | TOTAL                      |
| ไม่มีการศึกษา          | 4,492 | 902                                        | 954           | -             | -             | 401            | 2,235      | -                               | MALE                       |
| ต่ำกว่าประถมศึกษา      | -     | -                                          | -             | -             | -             | -              | -          | -                               | No education               |
| ประถมศึกษา             | 1,355 | -                                          | 954           | -             | -             | 401            | -          | -                               | Less than Elementary       |
| มัธยมศึกษาตอนต้น       | 290   | 290                                        | -             | -             | -             | -              | -          | -                               | Elementary                 |
| มัธยมศึกษาตอนปลาย      | 911   | 612                                        | -             | -             | -             | -              | 298        | -                               | Lower Secondary            |
| สายสามัญ               | 911   | 612                                        | -             | -             | -             | -              | 298        | -                               | Upper Secondary Level      |
| สายอาชีพศึกษา          | -     | -                                          | -             | -             | -             | -              | -          | -                               | General/Academic           |
| สายวิชาการศึกษา        | -     | -                                          | -             | -             | -             | -              | -          | -                               | Vocational                 |
| อุดมศึกษา              | 1,937 | -                                          | -             | -             | -             | -              | 1,937      | -                               | Teacher Training           |
| สายวิชาการ             | 626   | -                                          | -             | -             | -             | -              | -          | -                               | Higher Level               |
| สายวิชาชีพ             | 1,311 | -                                          | -             | -             | -             | -              | 626        | -                               | Academic                   |
| สายวิชาการศึกษา        | -     | -                                          | -             | -             | -             | -              | 1,311      | -                               | Higher Technical Education |
| อื่นๆ <sup>1/</sup>    | -     | -                                          | -             | -             | -             | -              | -          | -                               | Teacher Training           |
| ไม่ทราบ                | -     | -                                          | -             | -             | -             | -              | -          | -                               | Others <sup>1/</sup>       |
| หญิง                   | 3,672 | -                                          | 1,497         | 1,350         | -             | -              | 826        | -                               | Unknown                    |
| ไม่มีการศึกษา          | -     | -                                          | -             | -             | -             | -              | -          | -                               | FEMALE                     |
| ต่ำกว่าประถมศึกษา      | -     | -                                          | -             | -             | -             | -              | -          | -                               | No education               |
| ประถมศึกษา             | -     | -                                          | -             | -             | -             | -              | -          | -                               | Less than Elementary       |
| มัธยมศึกษาตอนต้น       | -     | -                                          | -             | -             | -             | -              | -          | -                               | Elementary                 |
| มัธยมศึกษาตอนปลาย      | 396   | -                                          | -             | -             | -             | -              | -          | -                               | Lower Secondary            |
| สายสามัญ               | 396   | -                                          | -             | -             | -             | -              | 396        | -                               | Upper Secondary Level      |
| สายอาชีพศึกษา          | -     | -                                          | -             | -             | -             | -              | -          | -                               | General/Academic           |
| สายวิชาการศึกษา        | -     | -                                          | -             | -             | -             | -              | -          | -                               | Vocational                 |
| อุดมศึกษา              | 3,276 | -                                          | 1,497         | 1,350         | -             | -              | 429        | -                               | Teacher Training           |
| สายวิชาการ             | 2,364 | -                                          | 1,015         | 1,350         | -             | -              | -          | -                               | Higher Level               |
| สายวิชาชีพ             | 429   | -                                          | -             | -             | -             | -              | 429        | -                               | Academic                   |
| สายวิชาการศึกษา        | 483   | -                                          | 483           | -             | -             | -              | -          | -                               | Higher Technical Education |
| อื่นๆ <sup>1/</sup>    | -     | -                                          | -             | -             | -             | -              | -          | -                               | Teacher Training           |
| ไม่ทราบ                | -     | -                                          | -             | -             | -             | -              | -          | -                               | Others <sup>1/</sup>       |
|                        | -     | -                                          | -             | -             | -             | -              | -          | -                               | Unknown                    |

1/ รวมอาชีพระยะสั้น 1/ Including Short Course Vocational

ตารางที่ 14 จำนวนผู้ว่างงาน ที่เคยทำงานมาก่อน จำแนกตามอาชีพที่ทำงานครั้งสุดท้าย อุตสาหกรรมที่ทำงานครั้งสุดท้าย ภาคใต้  
TABLE 14 UNEMPLOYED PERSONS, EVER WORKED BY LAST OCCUPATION, LAST INDUSTRY, SOUTHERN REGION

ไตรมาสที่ 2/2556 : Quarter 2/2013

หน่วยเป็นพัน : Person

| อาชีพที่ทำงานครั้งสุดท้าย                                             | อุตสาหกรรมที่ทำงานครั้งสุดท้าย Last Industry                                     |                                               |                               |                                                 |                                                                              |                             |                                                                   |                                                                    |                                                                      |                                                                    |                                                                  |     |     |     | TOTAL | LAST OCCUPATION |                                                         |
|-----------------------------------------------------------------------|----------------------------------------------------------------------------------|-----------------------------------------------|-------------------------------|-------------------------------------------------|------------------------------------------------------------------------------|-----------------------------|-------------------------------------------------------------------|--------------------------------------------------------------------|----------------------------------------------------------------------|--------------------------------------------------------------------|------------------------------------------------------------------|-----|-----|-----|-------|-----------------|---------------------------------------------------------|
|                                                                       | เกษตรกรรม<br>การป่่าไม้<br>และการประมง<br>Agriculture<br>Forestry<br>and fishing | การถ้ำ<br>เหมืองแร่<br>และเหมืองหิน<br>Mining | การผลิต<br>Manufac-<br>turing | ไฟฟ้า ก๊าซ<br>ไอน้ำระบบปรับอากาศ<br>Electricity | การจำหน่ายน้ำประปา<br>และระบบ<br>น้ำเสียบ<br>Water supply<br>sewerage, waste | การก่อสร้าง<br>Construction | การขายปลีก<br>การซ่อมยานยนต์<br>Transport, storage<br>and storage | การขนส่ง และ<br>สถานที่เก็บสินค้า<br>Transportation<br>and storage | ที่พักแรมและ<br>บริการด้านอาหาร<br>Accommodation<br>and food service | ข้อมูลข่าวสาร<br>และการสื่อสาร<br>Information<br>and communication | กิจกรรมการเงินและ<br>การประกันภัย<br>Financial<br>intermediation | รวม | รวม | รวม |       |                 |                                                         |
| ยอดรวม                                                                | 20,069                                                                           | 3,473                                         | 3,203                         | -                                               | 3,297                                                                        | 1,488                       | 729                                                               | 3,328                                                              | 290                                                                  | 971                                                                | 971                                                              | 290 | 971 | 971 | 971   | 971             | TOTAL                                                   |
| 1. ผู้ปฏิบัติงานขาย ข้าราชการระดับอาวุโส<br>และผู้จัดการ              | 58                                                                               | -                                             | -                             | -                                               | -                                                                            | 58                          | -                                                                 | -                                                                  | -                                                                    | -                                                                  | -                                                                | -   | -   | -   | -     | -               | 1. Legislators, senior officials<br>and managers        |
| 2. ผู้ประกอบการวิชาชีพด้านต่างๆ                                       | 689                                                                              | -                                             | -                             | -                                               | 94                                                                           | -                           | -                                                                 | -                                                                  | -                                                                    | -                                                                  | -                                                                | -   | -   | -   | -     | -               | 2. Professionals                                        |
| 3. ผู้ประกอบการวิชาชีพด้านเทคนิคหลากหลาย<br>และอาชีพที่เกี่ยวข้อง     | 1,573                                                                            | -                                             | -                             | -                                               | 410                                                                          | 96                          | -                                                                 | -                                                                  | -                                                                    | -                                                                  | -                                                                | -   | -   | -   | -     | 971             | 3. Technicians and associate<br>professionals           |
| 4. เสมียน                                                             | 306                                                                              | -                                             | -                             | -                                               | -                                                                            | 13                          | -                                                                 | -                                                                  | -                                                                    | -                                                                  | -                                                                | -   | -   | -   | -     | -               | 4. Clerks                                               |
| 5. พนักงานบริการและพนักงานในร้านค้า<br>และตลาด                        | 4,539                                                                            | -                                             | -                             | -                                               | -                                                                            | 622                         | -                                                                 | 3,206                                                              | 290                                                                  | -                                                                  | -                                                                | -   | -   | -   | -     | -               | 5. Service workers and shop and market<br>sales workers |
| 6. ผู้ปฏิบัติงานที่มีชื่อในด้านการเกษตร<br>และการประมง                | 3,506                                                                            | 3,473                                         | -                             | -                                               | -                                                                            | -                           | -                                                                 | 34                                                                 | -                                                                    | -                                                                  | -                                                                | -   | -   | -   | -     | -               | 6. Skilled agricultural and fishery<br>workers          |
| 7. ผู้ปฏิบัติงานด้านความสามารทางฝีมือ<br>และธุรกิจการค้าที่เกี่ยวข้อง | 3,103                                                                            | -                                             | 1,801                         | -                                               | 1,237                                                                        | 65                          | -                                                                 | -                                                                  | -                                                                    | -                                                                  | -                                                                | -   | -   | -   | -     | -               | 7. Craft and related trades<br>workers                  |
| 8. ผู้ปฏิบัติงานโรงงานและเครื่องจักร<br>และผู้ปฏิบัติงานด้านการประกอบ | 1,340                                                                            | -                                             | -                             | -                                               | -                                                                            | 262                         | 729                                                               | -                                                                  | -                                                                    | -                                                                  | -                                                                | -   | -   | -   | -     | -               | 8. Plant and machine operators<br>and assemblers        |
| 9. อาชีพขั้นพื้นฐานต่างๆ ในด้านการขาย<br>และการให้บริการ              | 3,465                                                                            | -                                             | 1,402                         | -                                               | 1,556                                                                        | 372                         | -                                                                 | 89                                                                 | -                                                                    | -                                                                  | -                                                                | -   | -   | -   | -     | -               | 9. Elementary occupations                               |
| 10. คนงานซึ่งไม่ได้จำแนกไว้ในหมวดอื่น                                 | 1,491                                                                            | -                                             | -                             | -                                               | -                                                                            | -                           | -                                                                 | -                                                                  | -                                                                    | -                                                                  | -                                                                | -   | -   | -   | -     | -               | 10. Workers not classifiable by occupation              |

ตารางที่ 14 จำนวนผู้ว่างงาน ที่เคยทำงานมาก่อน จำนวนตามอาชีพที่ทำงานครั้งสุดท้าย อุตสาหกรรมที่ทำงานครั้งสุดท้าย ภาคใต้ (ต่อ)  
TABLE 14 UNEMPLOYED PERSONS, EVER WORKED BY LAST OCCUPATION, LAST INDUSTRY, SOUTHERN REGION (Contd.)

หน่วยเป็นหมื่น : Person

| อาชีพที่ทำงานครั้งสุดท้าย                                            | อุตสาหกรรมที่ทำงานครั้งสุดท้าย (ต่อ) Last Industry (Contd.) |                                                                                             |                                                                            |                                                  |                    |                                                    |                                                   |                            |                                                 |                                   | รวม   |                                                      |
|----------------------------------------------------------------------|-------------------------------------------------------------|---------------------------------------------------------------------------------------------|----------------------------------------------------------------------------|--------------------------------------------------|--------------------|----------------------------------------------------|---------------------------------------------------|----------------------------|-------------------------------------------------|-----------------------------------|-------|------------------------------------------------------|
|                                                                      | กิจกรรมอสังหาริมทรัพย์ Real estate activities               | กิจกรรมทางวิชาชีพ วิทยาศาสตร์และเทคโนโลยี Professional, scientific and technical activities | การบริหารสนับสนุนและซัพพอร์ต Administrative and support service activities | การบริหารราชการและท้องถิ่น Public administration | การศึกษา Education | กิจกรรมสุขภาพสังคมและสุขภาพ Health and social work | ศิลปะ ความบันเทิง และนันทนาการ Art, entertainment | บริการอื่น ๆ Other service | งานในครัวเรือนส่วนบุคคล Activities of household | กิจกรรมขององค์กร Extraterritorial |       | ไม่ทราบ Unknown                                      |
| ยอดรวม                                                               | 34                                                          | -                                                                                           | 528                                                                        | -                                                | 889                | 350                                                | -                                                 | -                          | -                                               | -                                 | 1,491 | TOTAL                                                |
| 1. ผู้ปฏิบัติงานขาย ราชการระดับอาวุโส และผู้จัดการ                   | -                                                           | -                                                                                           | -                                                                          | -                                                | -                  | -                                                  | -                                                 | -                          | -                                               | -                                 | -     | 1. Legislators, senior officials and managers        |
| 2. ผู้ประกอบการบริษัทต่าง ๆ                                          | -                                                           | -                                                                                           | -                                                                          | -                                                | 596                | -                                                  | -                                                 | -                          | -                                               | -                                 | -     | 2. Professionals                                     |
| 3. ผู้ประกอบการบริษัทด้านเทคนิคสาขาต่าง ๆ และอาชีพที่เกี่ยวข้อง      | -                                                           | -                                                                                           | 96                                                                         | -                                                | -                  | -                                                  | -                                                 | -                          | -                                               | -                                 | -     | 3. Technicians and associate professionals           |
| 4. เสมียน                                                            | -                                                           | -                                                                                           | -                                                                          | -                                                | 293                | -                                                  | -                                                 | -                          | -                                               | -                                 | -     | 4. Clerks                                            |
| 5. พนักงานบริการและพนักงานในร้านค้า และตลาด                          | 34                                                          | -                                                                                           | 96                                                                         | -                                                | -                  | 291                                                | -                                                 | -                          | -                                               | -                                 | -     | 5. Service workers and shop and market sales workers |
| 6. ผู้ปฏิบัติงานที่มีชื่อในด้านการเกษตร และการประมง                  | -                                                           | -                                                                                           | -                                                                          | -                                                | -                  | -                                                  | -                                                 | -                          | -                                               | -                                 | -     | 6. Skilled agricultural and fishery workers          |
| 7. ผู้ปฏิบัติงานด้านความงามทางที่มีชื่อ และธุรกิจการค้าที่เกี่ยวข้อง | -                                                           | -                                                                                           | -                                                                          | -                                                | -                  | -                                                  | -                                                 | -                          | -                                               | -                                 | -     | 7. Craft and related trades workers                  |
| 8. ผู้ปฏิบัติการโรงงานและเครื่องจักร และผู้ปฏิบัติงานด้านการประกอบ   | -                                                           | -                                                                                           | 290                                                                        | -                                                | -                  | 58                                                 | -                                                 | -                          | -                                               | -                                 | -     | 8. Plant and machine operators and assemblers        |
| 9. อาชีพพื้นฐานต่าง ๆ ในด้านการขาย และการให้บริการ                   | -                                                           | -                                                                                           | 46                                                                         | -                                                | -                  | -                                                  | -                                                 | -                          | -                                               | -                                 | -     | 9. Elementary occupations                            |
| 10. คนงานซึ่งไม่ได้จำแนกไว้ในหมวดอื่น                                | -                                                           | -                                                                                           | -                                                                          | -                                                | -                  | -                                                  | -                                                 | -                          | -                                               | -                                 | 1,491 | 10. Workers not classifiable by occupation           |



ตารางที่ 14 จำนวนผู้ว่างงาน โดยทำงานมาก่อน จำนวนตามอาชีพที่ทำงานครั้งสุดท้าย อุตสาหกรรมที่ทำงานครั้งสุดท้าย และเพศ ภาคใต้  
TABLE 14 UNEMPLOYED PERSONS, EVER WORKED BY LAST OCCUPATION, LAST INDUSTRY AND SEX, SOUTHERN REGION

| อาชีพที่ทำงานครั้งสุดท้าย                                           | อุตสาหกรรมที่ทำงานครั้งสุดท้าย Last Industry    |                                    |              |                                           |                                                                 |                          |                                                                           |                                                         |                                                            |                                                           | กิจกรรมการเงินและการประกันภัย Financial Intermedation | LAST OCCUPATION |
|---------------------------------------------------------------------|-------------------------------------------------|------------------------------------|--------------|-------------------------------------------|-----------------------------------------------------------------|--------------------------|---------------------------------------------------------------------------|---------------------------------------------------------|------------------------------------------------------------|-----------------------------------------------------------|-------------------------------------------------------|-----------------|
|                                                                     | รวม เกษตรกรรม การป่าไม้ และการประมง Agriculture | การทำเหมืองแร่ และเหมืองหิน Mining | การผลิต      | ไฟฟ้า ก๊าซ ไอน้ำระบบปรับอากาศ Electricity | การจัดหาน้ำ ป่าไม้ น้ำมัน และประปา Water supply sewerage, waste | การก่อสร้าง Construction | การขนส่ง การขนส่งทางบก การขนส่งทางอากาศ การขนส่งทางน้ำ Transport, storage | การขนส่งและสถานที่เก็บสินค้า Transportation and storage | ที่พักแรมและบริการด้านอาหาร Accommodation and food service | ข้อมูลข่าวสาร และการสื่อสาร Information and communication |                                                       |                 |
| Total                                                               | 11,345                                          | 1,417                              | 1,801        | -                                         | 2,861                                                           | 1,210                    | 729                                                                       | 1,877                                                   | 290                                                        | -                                                         | MALE                                                  |                 |
| 1. ผู้ปฏิบัติงานขาย ที่ราชการระดับอาวุโส และผู้จัดการ               | 58                                              | -                                  | -            | -                                         | -                                                               | 58                       | -                                                                         | -                                                       | -                                                          | -                                                         | 1. Legislators, senior officials and managers         |                 |
| 2. ผู้ประกอบวิชาชีพด้านสิ่งต่าง ๆ                                   | 566                                             | -                                  | -            | -                                         | 94                                                              | -                        | -                                                                         | -                                                       | -                                                          | -                                                         | 2. Professionals                                      |                 |
| 3. ผู้ประกอบวิชาชีพด้านเทคนิคสาขาต่าง ๆ และอาชีพที่เกี่ยวข้อง       | -                                               | -                                  | -            | -                                         | -                                                               | -                        | -                                                                         | -                                                       | -                                                          | -                                                         | 3. Technicians and associate professionals            |                 |
| 4. เสมียน                                                           | 293                                             | -                                  | -            | -                                         | -                                                               | -                        | -                                                                         | -                                                       | -                                                          | -                                                         | 4. Clerks                                             |                 |
| 5. พนักงานบริการและพนักงานในร้านค้า และตลาด                         | 2,576                                           | -                                  | -            | -                                         | -                                                               | 532                      | -                                                                         | 1,754                                                   | 290                                                        | -                                                         | 5. Service workers and shop and market sales workers  |                 |
| 6. ผู้ปฏิบัติงานที่มีฝีมือในด้านการเกษตร และการประมง                | 1,451                                           | 1,417                              | -            | -                                         | -                                                               | -                        | -                                                                         | -                                                       | -                                                          | -                                                         | 6. Skilled agricultural and fishery workers           |                 |
| 7. ผู้ปฏิบัติงานด้านความสามารถทางฝีมือ และธุรกิจการค้าที่เกี่ยวข้อง | 3,103                                           | -                                  | 1,801        | -                                         | 1,237                                                           | 65                       | -                                                                         | -                                                       | -                                                          | -                                                         | 7. Craft and related trades workers                   |                 |
| 8. ผู้ปฏิบัติงานโรงงานและเครื่องจักร และผู้ปฏิบัติงานด้านการประกอบ  | 1,340                                           | -                                  | -            | -                                         | -                                                               | 262                      | 729                                                                       | -                                                       | -                                                          | -                                                         | 8. Plant and machine operators and assemblers         |                 |
| 9. อาชีพอื่นในสาขาต่าง ๆ ในด้านการขาย และการให้บริการ               | 1,959                                           | -                                  | -            | -                                         | 1,551                                                           | 294                      | -                                                                         | 89                                                      | -                                                          | -                                                         | 9. Elementary occupations                             |                 |
| 10. คนงานซึ่งไม่ได้จำแนกไว้ในหมวดอื่น                               | -                                               | -                                  | -            | -                                         | -                                                               | -                        | -                                                                         | -                                                       | -                                                          | -                                                         | 10. Workers not classifiable by occupation            |                 |
| <b>หญิง</b>                                                         | <b>8,724</b>                                    | <b>2,056</b>                       | <b>1,402</b> | -                                         | <b>435</b>                                                      | <b>277</b>               | -                                                                         | <b>1,452</b>                                            | -                                                          | <b>971</b>                                                | <b>FEMALE</b>                                         |                 |
| 1. ผู้ปฏิบัติงานขาย ที่ราชการระดับอาวุโส และผู้จัดการ               | -                                               | -                                  | -            | -                                         | -                                                               | -                        | -                                                                         | -                                                       | -                                                          | -                                                         | 1. Legislators, senior officials and managers         |                 |
| 2. ผู้ประกอบวิชาชีพด้านสิ่งต่าง ๆ                                   | 123                                             | -                                  | -            | -                                         | -                                                               | -                        | -                                                                         | -                                                       | -                                                          | -                                                         | 2. Professionals                                      |                 |
| 3. ผู้ประกอบวิชาชีพด้านเทคนิคสาขาต่าง ๆ และอาชีพที่เกี่ยวข้อง       | 1,573                                           | -                                  | -            | -                                         | 410                                                             | 96                       | -                                                                         | -                                                       | -                                                          | -                                                         | 3. Technicians and associate professionals            |                 |
| 4. เสมียน                                                           | 13                                              | -                                  | -            | -                                         | -                                                               | 13                       | -                                                                         | -                                                       | -                                                          | -                                                         | 4. Clerks                                             |                 |
| 5. พนักงานบริการและพนักงานในร้านค้า และตลาด                         | 1,963                                           | -                                  | -            | -                                         | -                                                               | 90                       | -                                                                         | 1,452                                                   | -                                                          | -                                                         | 5. Service workers and shop and market sales workers  |                 |
| 6. ผู้ปฏิบัติงานที่มีฝีมือในด้านการเกษตร และการประมง                | 2,056                                           | 2,056                              | -            | -                                         | -                                                               | -                        | -                                                                         | -                                                       | -                                                          | -                                                         | 6. Skilled agricultural and fishery workers           |                 |
| 7. ผู้ปฏิบัติงานด้านความสามารถทางฝีมือ และธุรกิจการค้าที่เกี่ยวข้อง | -                                               | -                                  | -            | -                                         | -                                                               | -                        | -                                                                         | -                                                       | -                                                          | -                                                         | 7. Craft and related trades workers                   |                 |
| 8. ผู้ปฏิบัติงานโรงงานและเครื่องจักร และผู้ปฏิบัติงานด้านการประกอบ  | -                                               | -                                  | -            | -                                         | -                                                               | -                        | -                                                                         | -                                                       | -                                                          | -                                                         | 8. Plant and machine operators and assemblers         |                 |
| 9. อาชีพอื่นในสาขาต่าง ๆ ในด้านการขาย และการให้บริการ               | 1,505                                           | -                                  | 1,402        | -                                         | 25                                                              | 78                       | -                                                                         | -                                                       | -                                                          | -                                                         | 9. Elementary occupations                             |                 |
| 10. คนงานซึ่งไม่ได้จำแนกไว้ในหมวดอื่น                               | 1,491                                           | -                                  | -            | -                                         | -                                                               | -                        | -                                                                         | -                                                       | -                                                          | -                                                         | 10. Workers not classifiable by occupation            |                 |

ตารางที่ 14 จำนวนผู้ว่างงาน ที่เคยทำงานก่อน จำนวนตามอาชีพที่ทำงานครั้งสุดท้าย อุตสาหกรรมที่ทำงานครั้งสุดท้าย และเพศ ภาคใต้ (ต่อ)

TABLE 14 UNEMPLOYED PERSONS, EVER WORKED BY LAST OCCUPATION, LAST INDUSTRY AND SEX, SOUTHERN REGION (Contd.)

| อาชีพที่ทำงานครั้งสุดท้าย                                              | อุตสาหกรรมที่ทำงานครั้งสุดท้าย (ต่อ) Last Industry (Contd.) |                                                                                     |                                                                                             |                                                                         |                       |                                                                     |                                                         |                                  |                 |                                                                    | ไม่ทราบ<br>Unknown | กิจกรรมของ<br>องค์กร<br>Extra-<br>territorial | งานในครัวเรือน<br>ส่วนตัว<br>Activities of<br>household | LAST OCCUPATION |                                                         |
|------------------------------------------------------------------------|-------------------------------------------------------------|-------------------------------------------------------------------------------------|---------------------------------------------------------------------------------------------|-------------------------------------------------------------------------|-----------------------|---------------------------------------------------------------------|---------------------------------------------------------|----------------------------------|-----------------|--------------------------------------------------------------------|--------------------|-----------------------------------------------|---------------------------------------------------------|-----------------|---------------------------------------------------------|
|                                                                        | กิจกรรม<br>อสังหาริมทรัพย์<br>Real estate<br>activities     | กิจกรรมทางวิชาชีพ<br>วิทยาศาสตร์<br>Professional/scientific<br>technical activities | การบริหารสนับสนุน<br>และกิจการประเภท<br>Administrative<br>and support<br>service activities | การบริหารราชการ<br>ท้องถิ่นประเภท<br>Public admin-<br>istration/defence | การศึกษา<br>Education | กิจกรรมด้านสุขภาพ<br>งานสังคมสงเคราะห์<br>Health and<br>social work | ศิลปะ ความบันเทิง<br>และนันทนาการ<br>Art, entertainment | บริการด้านอื่นๆ<br>Other service | กิจการด้านอื่นๆ | กิจการด้านสุขภาพ<br>งานสังคมสงเคราะห์<br>Health and<br>social work |                    |                                               |                                                         |                 |                                                         |
| <b>ชาย</b>                                                             |                                                             |                                                                                     | 336                                                                                         |                                                                         |                       | 766                                                                 |                                                         |                                  | 58              |                                                                    |                    |                                               |                                                         |                 | MALE                                                    |
| 1. ผู้ปฏิบัติงานขาย<br>ข้าราชการระดับอาวุโส<br>และผู้จัดการ            | -                                                           | -                                                                                   | -                                                                                           | -                                                                       | -                     | -                                                                   | -                                                       | -                                | -               | -                                                                  | -                  | -                                             | -                                                       | -               | 1. Legislators, senior officials<br>and managers        |
| 2. ผู้ประกอบวิชาชีพด้านสิ่งต่าง ๆ                                      | -                                                           | -                                                                                   | -                                                                                           | -                                                                       | 473                   | -                                                                   | -                                                       | -                                | -               | -                                                                  | -                  | -                                             | -                                                       | -               | 2. Professionals                                        |
| 3. ผู้ประกอบวิชาชีพด้านเทคนิคสาขาต่าง ๆ<br>และอาชีพที่เกี่ยวข้อง       | -                                                           | -                                                                                   | -                                                                                           | -                                                                       | -                     | -                                                                   | -                                                       | -                                | -               | -                                                                  | -                  | -                                             | -                                                       | -               | 3. Technicians and associate<br>professionals           |
| 4. เสมียน                                                              | -                                                           | -                                                                                   | -                                                                                           | -                                                                       | 293                   | -                                                                   | -                                                       | -                                | -               | -                                                                  | -                  | -                                             | -                                                       | -               | 4. Clerks                                               |
| 5. พนักงานบริการและพนักงานในบ้าน<br>และตลาด                            | -                                                           | -                                                                                   | -                                                                                           | -                                                                       | -                     | -                                                                   | -                                                       | -                                | -               | -                                                                  | -                  | -                                             | -                                                       | -               | 5. Service workers and shop and market<br>sales workers |
| 6. ผู้ปฏิบัติงานที่มีฝีมือด้านการเกษตร<br>และการประมง                  | -                                                           | -                                                                                   | -                                                                                           | -                                                                       | -                     | -                                                                   | -                                                       | -                                | -               | -                                                                  | -                  | -                                             | -                                                       | -               | 6. Skilled agricultural and fishery<br>workers          |
| 7. ผู้ปฏิบัติงานด้านความสามารถทางฝีมือ<br>และธุรกิจการค้าที่เกี่ยวข้อง | -                                                           | -                                                                                   | -                                                                                           | -                                                                       | -                     | -                                                                   | -                                                       | -                                | -               | -                                                                  | -                  | -                                             | -                                                       | -               | 7. Craft and related trades<br>workers                  |
| 8. ผู้ปฏิบัติงานโรงงานและเครื่องจักร<br>และปฏิบัติงานด้านการประกอบ     | -                                                           | -                                                                                   | 290                                                                                         | -                                                                       | -                     | -                                                                   | -                                                       | -                                | 58              | -                                                                  | -                  | -                                             | -                                                       | -               | 8. Plant and machine operators<br>and assemblers        |
| 9. อาชีพขั้นพื้นฐานต่าง ๆ ในด้านการขาย<br>และการให้บริการ              | -                                                           | -                                                                                   | 46                                                                                          | -                                                                       | -                     | -                                                                   | -                                                       | -                                | -               | -                                                                  | -                  | -                                             | -                                                       | -               | 9. Elementary occupations                               |
| 10. คนงานซึ่งมีตำแหน่งไม่รวมกลุ่มอื่น                                  | -                                                           | -                                                                                   | -                                                                                           | -                                                                       | -                     | -                                                                   | -                                                       | -                                | -               | -                                                                  | -                  | -                                             | -                                                       | -               | 10. Workers not classifiable by occupation              |
| <b>หญิง</b>                                                            | 34                                                          | -                                                                                   | 192                                                                                         | -                                                                       | -                     | 123                                                                 | -                                                       | -                                | 291             | -                                                                  | -                  | -                                             | -                                                       | -               | FEMALE                                                  |
| 1. ผู้ปฏิบัติงานขาย<br>ข้าราชการระดับอาวุโส<br>และผู้จัดการ            | -                                                           | -                                                                                   | -                                                                                           | -                                                                       | -                     | -                                                                   | -                                                       | -                                | -               | -                                                                  | -                  | -                                             | -                                                       | -               | 1. Legislators, senior officials<br>and managers        |
| 2. ผู้ประกอบวิชาชีพด้านสิ่งต่าง ๆ                                      | -                                                           | -                                                                                   | -                                                                                           | -                                                                       | 123                   | -                                                                   | -                                                       | -                                | -               | -                                                                  | -                  | -                                             | -                                                       | -               | 2. Professionals                                        |
| 3. ผู้ประกอบวิชาชีพด้านเทคนิคสาขาต่าง ๆ<br>และอาชีพที่เกี่ยวข้อง       | -                                                           | -                                                                                   | 96                                                                                          | -                                                                       | -                     | -                                                                   | -                                                       | -                                | -               | -                                                                  | -                  | -                                             | -                                                       | -               | 3. Technicians and associate<br>professionals           |
| 4. เสมียน                                                              | -                                                           | -                                                                                   | -                                                                                           | -                                                                       | -                     | -                                                                   | -                                                       | -                                | -               | -                                                                  | -                  | -                                             | -                                                       | -               | 4. Clerks                                               |
| 5. พนักงานบริการและพนักงานในบ้าน<br>และตลาด                            | 34                                                          | -                                                                                   | 96                                                                                          | -                                                                       | -                     | -                                                                   | -                                                       | -                                | 291             | -                                                                  | -                  | -                                             | -                                                       | -               | 5. Service workers and shop and market<br>sales workers |
| 6. ผู้ปฏิบัติงานที่มีฝีมือด้านการเกษตร<br>และการประมง                  | -                                                           | -                                                                                   | -                                                                                           | -                                                                       | -                     | -                                                                   | -                                                       | -                                | -               | -                                                                  | -                  | -                                             | -                                                       | -               | 6. Skilled agricultural and fishery<br>workers          |
| 7. ผู้ปฏิบัติงานด้านความสามารถทางฝีมือ<br>และธุรกิจการค้าที่เกี่ยวข้อง | -                                                           | -                                                                                   | -                                                                                           | -                                                                       | -                     | -                                                                   | -                                                       | -                                | -               | -                                                                  | -                  | -                                             | -                                                       | -               | 7. Craft and related trades<br>workers                  |
| 8. ผู้ปฏิบัติงานโรงงานและเครื่องจักร<br>และปฏิบัติงานด้านการประกอบ     | -                                                           | -                                                                                   | -                                                                                           | -                                                                       | -                     | -                                                                   | -                                                       | -                                | -               | -                                                                  | -                  | -                                             | -                                                       | -               | 8. Plant and machine operators<br>and assemblers        |
| 9. อาชีพขั้นพื้นฐานต่าง ๆ ในด้านการขาย<br>และการให้บริการ              | -                                                           | -                                                                                   | -                                                                                           | -                                                                       | -                     | -                                                                   | -                                                       | -                                | -               | -                                                                  | -                  | -                                             | -                                                       | -               | 9. Elementary occupations                               |
| 10. คนงานซึ่งมีตำแหน่งไม่รวมกลุ่มอื่น                                  | -                                                           | -                                                                                   | -                                                                                           | -                                                                       | -                     | -                                                                   | -                                                       | -                                | -               | -                                                                  | -                  | -                                             | -                                                       | -               | 10. Workers not classifiable by occupation              |

ตารางที่ 14 จำนวนผู้ว่างงาน ที่เคยทำงานมาก่อน จำแนกตามอาชีพที่ทำงานครั้งสุดท้าย อุตสาหกรรมที่ทำงานครั้งสุดท้าย เพศ และเขตภาคกลาง ภาคใต้ (ต่อ)

TABLE 14 UNEMPLOYED PERSONS, EVER WORKED BY LAST OCCUPATION, LAST INDUSTRY SEX AND AREA, SOUTHERN REGION (Contd.)

| อาชีพที่ทำงานครั้งสุดท้าย                                              | ในเขตเทศบาล MUNICIPAL AREA                   |                                |                                             |                                    |                                 |                                          |                                          |                                   |                                  |                                   | รวม   | LAST OCCUPATION |                         |                                                         |
|------------------------------------------------------------------------|----------------------------------------------|--------------------------------|---------------------------------------------|------------------------------------|---------------------------------|------------------------------------------|------------------------------------------|-----------------------------------|----------------------------------|-----------------------------------|-------|-----------------|-------------------------|---------------------------------------------------------|
|                                                                        | อุตสาหกรรมที่ทำงานครั้งสุดท้าย Last Industry |                                |                                             |                                    |                                 |                                          |                                          |                                   |                                  |                                   |       |                 |                         |                                                         |
|                                                                        | เกษตรกรรม<br>การปศุสัตว์<br>และการประมง      | การทำเหมืองแร่<br>และเหมืองหิน | การผลิต<br>ไฟฟ้า ก๊าซ<br>ไอน้ำระบบปรับอากาศ | การจำหน่าย<br>น้ำประปา<br>และประปา | การก่อสร้าง<br>และประปา         | การขนส่ง<br>การขนถ่าย<br>การขนถ่ายสินค้า | การขนส่ง<br>การขนถ่าย<br>การขนถ่ายสินค้า | ที่พักแรมและ<br>บริการด้านอาหาร   | ข้อมูลข่าวสาร<br>และการสื่อสาร   | กิจกรรมการเงินและ<br>การประกันภัย |       |                 | การค้าปลีก<br>และการค้า |                                                         |
| Total                                                                  | Agriculture                                  | Mining                         | Manufacturing                               | Electricity                        | Water supply<br>sewerage, waste | Construction                             | Transport, storage<br>and storage        | Accommodation<br>and food service | Information<br>and communication | Financial<br>intermediation       | TOTAL | MALE            |                         |                                                         |
| 1. ผู้ปฏิบัติงานน้อย ข้าราชการระดับอาวุโส<br>และผู้จัดการ              | 58                                           | -                              | -                                           | -                                  | -                               | -                                        | 58                                       | -                                 | -                                | -                                 | -     | -               | -                       | 1. Legislators, senior officials<br>and managers        |
| 2. ผู้ประกอบวิชาชีพด้านต่างๆ                                           | 473                                          | -                              | -                                           | -                                  | -                               | -                                        | -                                        | -                                 | -                                | -                                 | -     | -               | -                       | 2. Professionals                                        |
| 3. ผู้ประกอบวิชาชีพด้านเทคนิคสาขาต่างๆ<br>และอาชีพที่เกี่ยวข้อง        | -                                            | -                              | -                                           | -                                  | -                               | -                                        | -                                        | -                                 | -                                | -                                 | -     | -               | -                       | 3. Technicians and associate<br>professionals           |
| 4. เสมียน                                                              | 293                                          | -                              | -                                           | -                                  | -                               | -                                        | -                                        | -                                 | -                                | -                                 | -     | -               | -                       | 4. Clerks                                               |
| 5. พนักงานบริการและพนักงานในร้านค้า<br>และตลาด                         | 801                                          | -                              | -                                           | -                                  | -                               | -                                        | 532                                      | -                                 | -                                | -                                 | 309   | -               | -                       | 5. Service workers and shop and market<br>sales workers |
| 6. ผู้ปฏิบัติงานที่มีฝีมือในด้านการเกษตร<br>และการประมง                | 331                                          | 331                            | -                                           | -                                  | -                               | -                                        | -                                        | -                                 | -                                | -                                 | -     | -               | -                       | 6. Skilled agricultural and fishery<br>workers          |
| 7. ผู้ปฏิบัติงานด้านความสามารถทางฝีมือ<br>และธุรกิจการค้าที่เกี่ยวข้อง | 2,299                                        | -                              | 1,801                                       | -                                  | -                               | 433                                      | 65                                       | -                                 | -                                | -                                 | -     | -               | -                       | 7. Craft and related trades<br>workers                  |
| 8. ผู้ปฏิบัติการโรงงานและเครื่องจักร<br>และผู้ปฏิบัติงานด้านการประกอบ  | 1,049                                        | -                              | -                                           | -                                  | -                               | -                                        | 262                                      | -                                 | -                                | -                                 | 729   | -               | -                       | 8. Plant and machine operators<br>and assemblers        |
| 9. อาชีพขั้นพื้นฐานต่างๆ ในด้านการขาย<br>และการให้บริการ               | 648                                          | -                              | -                                           | -                                  | -                               | 220                                      | 294                                      | -                                 | -                                | -                                 | 89    | -               | -                       | 9. Elementary occupations                               |
| 10. คนงานซึ่งมิได้จำแนกไว้ในหมวดอื่น                                   | -                                            | -                              | -                                           | -                                  | -                               | -                                        | -                                        | -                                 | -                                | -                                 | -     | -               | -                       | 10. Workers not classifiable by occupation              |

ตารางที่ 14 จำนวนผู้ว่างงาน ที่เคยทำงานมาก่อน จำแนกตามอาชีพที่ทำงานครั้งสุดท้าย อุตสาหกรรมที่ทำงานครั้งสุดท้าย เพศ และเขตภาคกลาง ภาคใต้ (ต่อ)

TABLE 14 UNEMPLOYED PERSONS, EVER WORKED BY LAST OCCUPATION, LAST INDUSTRY SEX AND AREA, SOUTHERN REGION (Contd.)

| อาชีพที่ทำงานครั้งสุดท้าย                                              | ในเขตเทศบาล MUNICIPAL AREA                   |                                         |                                |             |                                 |                        |             |                         |                                   |                                 |                                |                                   |                                                         | อาชีพเดิม : Person |
|------------------------------------------------------------------------|----------------------------------------------|-----------------------------------------|--------------------------------|-------------|---------------------------------|------------------------|-------------|-------------------------|-----------------------------------|---------------------------------|--------------------------------|-----------------------------------|---------------------------------------------------------|--------------------|
|                                                                        | อุตสาหกรรมที่ทำงานครั้งสุดท้าย Last Industry |                                         |                                |             |                                 |                        |             |                         |                                   |                                 |                                |                                   |                                                         |                    |
|                                                                        | รวม                                          | เกษตรกรรม<br>การปศุสัตว์<br>และการประมง | การทำเหมืองแร่<br>และเหมืองหิน | การผลิต     | ไฟฟ้า ก๊าซ<br>และระบบประปา      | การจำหน่าย<br>และประปา | การก่อสร้าง | การขนส่ง<br>และการขนส่ง | การขนส่ง และ<br>สถานที่เก็บสินค้า | ที่พักแรมและ<br>บริการด้านอาหาร | ข้อมูลข่าวสาร<br>และการสื่อสาร | กิจกรรมการเงินและ<br>การประกันภัย | LAST OCCUPATION                                         |                    |
| Total                                                                  | Agriculture                                  | Mining                                  | Manufacturing                  | Electricity | Water supply<br>sewerage, waste | Construction           | Transport   | Storage                 | and food service                  | Information                     | Intermediation                 |                                   |                                                         |                    |
| หญิง                                                                   | 2,281                                        | 192                                     | -                              | -           | -                               | 435                    | 187         | -                       | 1,169                             | -                               | 72                             | -                                 | FEMALE                                                  |                    |
| 1. ผู้ปฏิบัติงานหน่วยราชการระดับอำเภอ/โต<br>และผู้จัดการ               | -                                            | -                                       | -                              | -           | -                               | -                      | -           | -                       | -                                 | -                               | -                              | -                                 | 1. Legislators, senior officials<br>and managers        |                    |
| 2. ผู้ประกอบวิชาชีพด้านต่างๆ                                           | -                                            | -                                       | -                              | -           | -                               | -                      | -           | -                       | -                                 | -                               | -                              | -                                 | 2. Professionals                                        |                    |
| 3. ผู้ประกอบวิชาชีพด้านเทคนิคสาขาต่างๆ<br>และอาชีพที่เกี่ยวข้อง        | 674                                          | -                                       | -                              | -           | -                               | 410                    | 96          | -                       | -                                 | -                               | 72                             | -                                 | 3. Technicians and associate<br>professionals           |                    |
| 4. เสมียน                                                              | 13                                           | -                                       | -                              | -           | -                               | -                      | 13          | -                       | -                                 | -                               | -                              | -                                 | 4. Clerks                                               |                    |
| 5. พนักงานบริการและพนักงานร้านค้า<br>และตลาด                           | 1,299                                        | -                                       | -                              | -           | -                               | -                      | -           | -                       | 1,169                             | -                               | -                              | -                                 | 5. Service workers and shop and market<br>sales workers |                    |
| 6. ผู้ปฏิบัติงานที่มีฝีมือในด้านการเกษตร<br>และการประมง                | 192                                          | 192                                     | -                              | -           | -                               | -                      | -           | -                       | -                                 | -                               | -                              | -                                 | 6. Skilled agricultural and fishery<br>workers          |                    |
| 7. ผู้ปฏิบัติงานด้านความสามารถทางฝีมือ<br>และธุรกิจการค้าที่เกี่ยวข้อง | -                                            | -                                       | -                              | -           | -                               | -                      | -           | -                       | -                                 | -                               | -                              | -                                 | 7. Craft and related trades<br>workers                  |                    |
| 8. ผู้ปฏิบัติการโรงงานและเครื่องจักร<br>และผู้ปฏิบัติงานด้านการประกอบ  | -                                            | -                                       | -                              | -           | -                               | -                      | -           | -                       | -                                 | -                               | -                              | -                                 | 8. Plant and machine operators<br>and assemblers        |                    |
| 9. อาชีพขั้นพื้นฐานต่างๆ ในด้านการขาย<br>และการให้บริการ               | 103                                          | -                                       | -                              | -           | -                               | 25                     | 78          | -                       | -                                 | -                               | -                              | -                                 | 9. Elementary occupations                               |                    |
| 10. คนงานซึ่งมีตำแหน่งที่ไม่หมวดต้น                                    | -                                            | -                                       | -                              | -           | -                               | -                      | -           | -                       | -                                 | -                               | -                              | -                                 | 10. Workers not classifiable by occupation              |                    |

ตารางที่ 14 จำนวนผู้ว่างงาน ที่เคยทำงานมาก่อน จำแนกตามอาชีพที่ทำงานครั้งสุดท้าย อุตสาหกรรมที่ทำงานครั้งสุดท้าย เพศ และเขตการปกครอง ภาคใต้ (ต่อ)  
TABLE 14 UNEMPLOYED PERSONS, EVER WORKED BY LAST OCCUPATION, LAST INDUSTRY, SEX AND AREA, SOUTHERN REGION (Contd.)

| อาชีพที่ทำงานครั้งสุดท้าย<br>Last Occupation                           | ในเขตเทศบาล MUNICIPAL AREA                                  |                                                                                                |                                                                                              |                                                                          |                       |                                                |                                                         |                                  |                                                           |                                               | ไม่ทราบ<br>Unknown | LAST OCCUPATION                                         |
|------------------------------------------------------------------------|-------------------------------------------------------------|------------------------------------------------------------------------------------------------|----------------------------------------------------------------------------------------------|--------------------------------------------------------------------------|-----------------------|------------------------------------------------|---------------------------------------------------------|----------------------------------|-----------------------------------------------------------|-----------------------------------------------|--------------------|---------------------------------------------------------|
|                                                                        | อุตสาหกรรมที่ทำงานครั้งสุดท้าย (ต่อ) Last Industry (Contd.) |                                                                                                |                                                                                              |                                                                          |                       |                                                |                                                         |                                  |                                                           |                                               |                    |                                                         |
|                                                                        | กิจกรรม<br>อสังหาริมทรัพย์<br>Real estate activities        | กิจกรรมทางวิชาชีพ<br>วิทย์และเทคโนโลยี<br>Professional, scientific<br>and technical activities | การบริหารสนับสนุน<br>และเบื้องหลังประเทศ<br>Administrative<br>and support service activities | การบริหารราชการ<br>ป้องกันประเทศ<br>Public administration<br>and defence | การศึกษา<br>Education | งานสังคมสงเคราะห์<br>Health and<br>social work | ศิลปะ ความบันเทิง<br>และนันทนาการ<br>Art, entertainment | บริการด้านอื่นๆ<br>Other service | งานในครัวเรือน<br>ส่วนบุคคล<br>Activities of<br>household | กิจกรรมของ<br>องค์กร<br>Extra-<br>territorial |                    |                                                         |
| ยอดรวม                                                                 | 34                                                          | -                                                                                              | 237                                                                                          | -                                                                        | 766                   | 58                                             | -                                                       | -                                | -                                                         | -                                             | -                  | TOTAL                                                   |
| ชาย                                                                    | -                                                           | -                                                                                              | 46                                                                                           | -                                                                        | 766                   | 58                                             | -                                                       | -                                | -                                                         | -                                             | -                  | MALE                                                    |
| 1. ผู้บัญญัติกฎหมาย ข้าราชการระดับอาวุโส<br>และผู้จัดการ               | -                                                           | -                                                                                              | -                                                                                            | -                                                                        | -                     | -                                              | -                                                       | -                                | -                                                         | -                                             | -                  | 1. Legislators, senior officials<br>and managers        |
| 2. ผู้ประกอบวิชาชีพด้านต่างๆ                                           | -                                                           | -                                                                                              | -                                                                                            | -                                                                        | 473                   | -                                              | -                                                       | -                                | -                                                         | -                                             | -                  | 2. Professionals                                        |
| 3. ผู้ประกอบวิชาชีพด้านเทคนิคสาขาต่างๆ<br>และอาชีพที่เกี่ยวข้อง        | -                                                           | -                                                                                              | -                                                                                            | -                                                                        | -                     | -                                              | -                                                       | -                                | -                                                         | -                                             | -                  | 3. Technicians and associate<br>professionals           |
| 4. เสมียน                                                              | -                                                           | -                                                                                              | -                                                                                            | -                                                                        | 293                   | -                                              | -                                                       | -                                | -                                                         | -                                             | -                  | 4. Clerks                                               |
| 5. พนักงานบริการและพนักงานในร้านค้า<br>และตลาด                         | -                                                           | -                                                                                              | -                                                                                            | -                                                                        | -                     | -                                              | -                                                       | -                                | -                                                         | -                                             | -                  | 5. Service workers and shop and market<br>sales workers |
| 6. ผู้ปฏิบัติงานที่มีฝีมือในด้านการเกษตร<br>และการประมง                | -                                                           | -                                                                                              | -                                                                                            | -                                                                        | -                     | -                                              | -                                                       | -                                | -                                                         | -                                             | -                  | 6. Skilled agricultural and fishery<br>workers          |
| 7. ผู้ปฏิบัติงานด้านความสามารถทางฝีมือ<br>และธุรกิจการค้าที่เกี่ยวข้อง | -                                                           | -                                                                                              | -                                                                                            | -                                                                        | -                     | -                                              | -                                                       | -                                | -                                                         | -                                             | -                  | 7. Craft and related trades<br>workers                  |
| 8. ผู้ปฏิบัติการโรงงานและเครื่องจักร<br>และผู้ปฏิบัติงานด้านการประกอบ  | -                                                           | -                                                                                              | -                                                                                            | -                                                                        | -                     | 58                                             | -                                                       | -                                | -                                                         | -                                             | -                  | 8. Plant and machine operators<br>and assemblers        |
| 9. อาชีพขั้นพื้นฐานต่างๆ ในด้านการขาย<br>และการให้บริการ               | -                                                           | -                                                                                              | 46                                                                                           | -                                                                        | -                     | -                                              | -                                                       | -                                | -                                                         | -                                             | -                  | 9. Elementary occupations                               |
| 10. คนงานซึ่งมิได้จำแนกไว้ในหมวดอื่น                                   | -                                                           | -                                                                                              | -                                                                                            | -                                                                        | -                     | -                                              | -                                                       | -                                | -                                                         | -                                             | -                  | 10. Workers not classifiable by occupation              |

ตารางที่ 14 จำนวนผู้ว่างงาน ที่เคยทำงานมาก่อน จำแนกตามอาชีพที่ทำงานครั้งสุดท้าย อุตสาหกรรมที่ทำงานครั้งสุดท้าย เพศ และเขตการปกครอง ภาคใต้ (ต่อ)  
TABLE 14 UNEMPLOYED PERSONS, EVER WORKED BY LAST OCCUPATION, LAST INDUSTRY, SEX AND AREA, SOUTHERN REGION (Contd.)

| อาชีพที่ทำงานครั้งสุดท้าย                                          | ในเขตเทศบาล MUNICIPAL AREA                                                                  |                                                                              |                                               |                    |                                          |                                                   |                               |                                                 |                                    |                 | ไม่ทราบ Person                                       |
|--------------------------------------------------------------------|---------------------------------------------------------------------------------------------|------------------------------------------------------------------------------|-----------------------------------------------|--------------------|------------------------------------------|---------------------------------------------------|-------------------------------|-------------------------------------------------|------------------------------------|-----------------|------------------------------------------------------|
|                                                                    | อุตสาหกรรมที่ทำงานครั้งสุดท้าย (ต่อ) Last Industry (Contd.)                                 |                                                                              |                                               |                    |                                          |                                                   |                               |                                                 |                                    |                 |                                                      |
| กิจกรรมอสังหาริมทรัพย์ Real estate activities                      | กิจกรรมทางวิชาชีพ วิทยาศาสตร์และเทคโนโลยี Professional, scientific and technical activities | การบริหารสนับสนุนและข้อปฏิบัติ Administrative and support service activities | การบริหารราชการท้องถิ่น Public administration | การศึกษา Education | งานสังคมสงเคราะห์ Health and social work | ศิลปะ ความบันเทิง และนันทนาการ Art, entertainment | บริการด้านอื่นๆ Other service | งานในครัวเรือนส่วนบุคคล Activities of household | กิจกรรมขององค์กร Extra-territorial | ไม่ทราบ Unknown | LAST OCCUPATION                                      |
| หญิง                                                               | 34                                                                                          | -                                                                            | 192                                           | -                  | -                                        | -                                                 | -                             | -                                               | -                                  | -               | FEMALE                                               |
| 1. ผู้ปฏิบัติงานหน่วยราชการระดับอำเภอ/ตำบลและผู้จัดการ             | -                                                                                           | -                                                                            | -                                             | -                  | -                                        | -                                                 | -                             | -                                               | -                                  | -               | 1. Legislators, senior officials and managers        |
| 2. ผู้ประกอบวิชาชีพด้านต่างๆ                                       | -                                                                                           | -                                                                            | -                                             | -                  | -                                        | -                                                 | -                             | -                                               | -                                  | -               | 2. Professionals                                     |
| 3. ผู้ประกอบวิชาชีพด้านเทคนิคสาขาต่างๆ และอาชีพที่เกี่ยวข้อง       | -                                                                                           | -                                                                            | 96                                            | -                  | -                                        | -                                                 | -                             | -                                               | -                                  | -               | 3. Technicians and associate professionals           |
| 4. เสมียน                                                          | -                                                                                           | -                                                                            | -                                             | -                  | -                                        | -                                                 | -                             | -                                               | -                                  | -               | 4. Clerks                                            |
| 5. พนักงานบริการและพนักงานร้านค้าและตลาด                           | 34                                                                                          | -                                                                            | 96                                            | -                  | -                                        | -                                                 | -                             | -                                               | -                                  | -               | 5. Service workers and shop and market sales workers |
| 6. ผู้ปฏิบัติงานที่มีฝีมือในด้านการเกษตรและการประมง                | -                                                                                           | -                                                                            | -                                             | -                  | -                                        | -                                                 | -                             | -                                               | -                                  | -               | 6. Skilled agricultural and fishery workers          |
| 7. ผู้ปฏิบัติงานด้านความสามารถทางฝีมือและธุรกิจการค้าที่เกี่ยวข้อง | -                                                                                           | -                                                                            | -                                             | -                  | -                                        | -                                                 | -                             | -                                               | -                                  | -               | 7. Craft and related trades workers                  |
| 8. ผู้ปฏิบัติงานโรงงานและเครื่องจักรและผู้ปฏิบัติงานด้านการประกอบ  | -                                                                                           | -                                                                            | -                                             | -                  | -                                        | -                                                 | -                             | -                                               | -                                  | -               | 8. Plant and machine operators and assemblers        |
| 9. อาชีพขั้นพื้นฐานต่างๆ ในด้านการขายและการให้บริการ               | -                                                                                           | -                                                                            | -                                             | -                  | -                                        | -                                                 | -                             | -                                               | -                                  | -               | 9. Elementary occupations                            |
| 10. คนงานซึ่งมีได้จำแนกไว้ในหมวดอื่น                               | -                                                                                           | -                                                                            | -                                             | -                  | -                                        | -                                                 | -                             | -                                               | -                                  | -               | 10. Workers not classifiable by occupation           |

ตารางที่ 14 จำนวนผู้ว่างงาน ที่เคยทำงานมาก่อน จำแนกตามอาชีพที่ทำงานครั้งสุดท้าย อุตสาหกรรมที่ทำงานครั้งสุดท้าย เพศ และเขตการปกครอง ภาคใต้ (ต่อ)

TABLE 14 UNEMPLOYED PERSONS, EVER WORKED BY LAST OCCUPATION, LAST INDUSTRY, SEX AND AREA, SOUTHERN REGION (Contd.)

| อาชีพที่ทำงานครั้งสุดท้าย                                              | อุตสาหกรรมที่ทำงานครั้งสุดท้าย          |                           |                    |             |                                 |                                      |                                         |                                   |                                  |                             | รวม   | LAST OCCUPATION |
|------------------------------------------------------------------------|-----------------------------------------|---------------------------|--------------------|-------------|---------------------------------|--------------------------------------|-----------------------------------------|-----------------------------------|----------------------------------|-----------------------------|-------|-----------------|
|                                                                        | เกษตรกรรม<br>การปศุสัตว์<br>และการประมง | เหมืองแร่<br>และเหมืองหิน | การทำ<br>เหมืองแร่ | การผลิต     | ไฟฟ้า ก๊าซ<br>ไอน้ำระบบรับ      | การจำหน่าย<br>น้ำประปาและ<br>น้ำเสีย | การก่อสร้าง                             | อุตสาหกรรม<br>การขนส่ง            | การขนส่ง<br>และการขนส่ง          | การขนส่ง<br>และการขนส่ง     |       |                 |
| Total                                                                  | Agriculture                             | Mining                    | Manufacturing      | Electricity | Water supply<br>sewerage, waste | Construction                         | Transport, storage<br>and communication | Accommodation<br>and food service | Information<br>and communication | Financial<br>intermediation | TOTAL | MALE            |
| ยอดรวม                                                                 | 2,950                                   | -                         | 1,402              | -           | -                               | 2,208                                | 90                                      | -                                 | 1,762                            | 290                         | 898   | -               |
| ชาย                                                                    | 1,085                                   | -                         | -                  | -           | -                               | 2,208                                | -                                       | -                                 | 1,479                            | 290                         | -     | -               |
| 1. ผู้ปฏิบัติงานยกยอ ข้าราชการระดับอาวุโส<br>และผู้จัดการ              | -                                       | -                         | -                  | -           | -                               | -                                    | -                                       | -                                 | -                                | -                           | -     | -               |
| 2. ผู้ประกอบวิชาชีพด้านต่าง ๆ                                          | 94                                      | -                         | -                  | -           | -                               | 94                                   | -                                       | -                                 | -                                | -                           | -     | -               |
| 3. ผู้ประกอบวิชาชีพด้านเทคนิคสาขาต่าง ๆ<br>และอาชีพที่เกี่ยวข้อง       | -                                       | -                         | -                  | -           | -                               | -                                    | -                                       | -                                 | -                                | -                           | -     | -               |
| 4. เสรียน                                                              | -                                       | -                         | -                  | -           | -                               | -                                    | -                                       | -                                 | -                                | -                           | -     | -               |
| 5. พนักงานบริการและพนักงานในร้านค้า<br>และตลาด                         | 1,734                                   | -                         | -                  | -           | -                               | -                                    | -                                       | -                                 | 1,445                            | 290                         | -     | -               |
| 6. ผู้ปฏิบัติงานที่มีฝีมือในด้านการเกษตร<br>และการประมง                | 1,119                                   | -                         | -                  | -           | -                               | -                                    | -                                       | -                                 | 34                               | -                           | -     | -               |
| 7. ผู้ปฏิบัติงานด้านความสามารถทางฝีมือ<br>และธุรกิจการค้าที่เกี่ยวข้อง | 804                                     | -                         | -                  | -           | -                               | 804                                  | -                                       | -                                 | -                                | -                           | -     | -               |
| 8. ผู้ปฏิบัติการโรงงานและเครื่องจักร<br>และผู้ปฏิบัติงานด้านการประกอบ  | 290                                     | -                         | -                  | -           | -                               | -                                    | -                                       | -                                 | -                                | -                           | -     | -               |
| 9. อาชีพขั้นพื้นฐานต่าง ๆ ในด้านการขาย<br>และการให้บริการ              | 1,311                                   | -                         | -                  | -           | -                               | 1,311                                | -                                       | -                                 | -                                | -                           | -     | -               |
| 10. คนงานซึ่งมิได้จำแนกไว้ในหมวดอื่น                                   | -                                       | -                         | -                  | -           | -                               | -                                    | -                                       | -                                 | -                                | -                           | -     | -               |

ไตรมาสที่ 2/2556 : Quarter 2/2013

เขตเทศบาล NON-MUNICIPAL AREA

หน่วยนับ: Person

ตารางที่ 14 จำนวนผู้ว่างงาน ที่เคยทำงานมาก่อน จำนวนตามอาชีพที่ทำครั้งสุดท้าย อุตสาหกรรมที่ทำครั้งสุดท้าย เพศ และเขตการปกครอง ภาคใต้ (ต่อ)

TABLE 14. UNEMPLOYED PERSONS, EVER WORKED BY LAST OCCUPATION, LAST INDUSTRY, SEX AND AREA, SOUTHERN REGION (Contd.)

| อาชีพที่ทำครั้งสุดท้าย                                                 | อุตสาหกรรมที่ทำครั้งสุดท้าย             |                                |                                       |                                       |             |                               |                               |                               |                                 |                                | LAST OCCUPATION                                         |
|------------------------------------------------------------------------|-----------------------------------------|--------------------------------|---------------------------------------|---------------------------------------|-------------|-------------------------------|-------------------------------|-------------------------------|---------------------------------|--------------------------------|---------------------------------------------------------|
|                                                                        | เกษตรกรรม<br>การปศุสัตว์<br>และการประมง | การทำเหมืองแร่<br>และเหมืองหิน | การผลิตไฟฟ้า ก๊าซ<br>ไฮโดรเจนรับอากาศ | การจัดการน้ำ บำบัดน้ำเสีย<br>และประปา | การก่อสร้าง | การขนส่ง และการขนส่ง<br>ทางบก | การขนส่ง และการขนส่ง<br>ทางบก | การขนส่ง และการขนส่ง<br>ทางบก | ที่พักแรมและ<br>บริการด้านอาหาร | ข้อมูลข่าวสาร<br>และการสื่อสาร |                                                         |
| Total                                                                  | 1,864                                   | 1,402                          | -                                     | -                                     | 90          | 283                           | -                             | -                             | 898                             | -                              | FEMALE                                                  |
| หญิง                                                                   | 1,864                                   | 1,402                          | -                                     | -                                     | 90          | 283                           | -                             | -                             | 898                             | -                              | FEMALE                                                  |
| 1. ผู้ที่อยู่ถูกหมาย จ้างราชการระดับอาวุโส<br>และผู้จัดการ             | -                                       | -                              | -                                     | -                                     | -           | -                             | -                             | -                             | -                               | -                              | 1. Legislator, senior officials<br>and manage           |
| 2. ผู้ประกอบวิชาชีพด้านต่างๆ                                           | -                                       | -                              | -                                     | -                                     | -           | -                             | -                             | -                             | -                               | -                              | 2. Professionals                                        |
| 3. ผู้ประกอบวิชาชีพด้านเทคนิคสาขาต่างๆ<br>และอาชีพที่เกี่ยวข้อง        | -                                       | -                              | -                                     | -                                     | -           | -                             | -                             | -                             | 898                             | -                              | 3. Technicians and associate<br>professionals           |
| 4. เสมียน                                                              | -                                       | -                              | -                                     | -                                     | -           | -                             | -                             | -                             | -                               | -                              | 4. Clerks                                               |
| 5. พนักงานบริการและพนักงานในร้านค้า<br>และตลาด                         | -                                       | -                              | -                                     | -                                     | 90          | 283                           | -                             | -                             | -                               | -                              | 5. Service workers and shop and market<br>sales workers |
| 6. ผู้ปฏิบัติงานที่มีฝีมือในด้านการเกษตร<br>และการประมง                | 1,864                                   | -                              | -                                     | -                                     | -           | -                             | -                             | -                             | -                               | -                              | 6. Skilled agricultural and fishery<br>workers          |
| 7. ผู้ปฏิบัติงานด้านความสามารถทางฝีมือ<br>และธุรกิจการค้าที่เกี่ยวข้อง | -                                       | -                              | -                                     | -                                     | -           | -                             | -                             | -                             | -                               | -                              | 7. Craftsmen and related trades<br>workers              |
| 8. ผู้ปฏิบัติงานโรงงานและเครื่องจักร<br>และผู้ปฏิบัติงานด้านการประกอบ  | -                                       | -                              | -                                     | -                                     | -           | -                             | -                             | -                             | -                               | -                              | 8. Plant and machine operators<br>and assemblers        |
| 9. อาชีพขั้นพื้นฐานต่างๆ ในด้านการขาย<br>และการให้บริการ               | -                                       | 1,402                          | -                                     | -                                     | -           | -                             | -                             | -                             | -                               | -                              | 9. Elementary occupations                               |
| 10. คนงานซึ่งมีใจจำแนกไปไม่หมดอื่น                                     | -                                       | -                              | -                                     | -                                     | -           | -                             | -                             | -                             | -                               | -                              | 10. Workers not classifiable by occupation              |



ตารางที่ 14 จำนวนผู้ว่างงาน ที่เคยทำงานมาก่อน จำนวนคนอาชีพที่ทำครั้งสุดท้าย อุตสาหกรรมที่ทำครั้งสุดท้าย เพศ และเขตการปกครอง ภาคใต้ (ต่อ)  
 TABLE 14 UNEMPLOYED PERSONS, EVER WORKED BY LAST OCCUPATION, LAST INDUSTRY SEX AND AREA, SOUTHERN REGION (Contd.)

| อาชีพที่ทำครั้งสุดท้าย                                                 | นอกเขตเทศบาล NON-MUNICIPAL AREA |                                                   |                                               |                                   |           |                        |                                   |                 |                         |                   | รวม     |                                                      |
|------------------------------------------------------------------------|---------------------------------|---------------------------------------------------|-----------------------------------------------|-----------------------------------|-----------|------------------------|-----------------------------------|-----------------|-------------------------|-------------------|---------|------------------------------------------------------|
|                                                                        | กิจกรรมอสังหาริมทรัพย์          | กิจกรรมทางวิชาชีพวิทย์และเทคโนโลยี                | การบริหารสนับสนุนและป้องกันประเทศ             | การบริหารราชการป้องกันประเทศ      | การศึกษา  | กิจกรรมด้านสุขภาพ      | ศิลปะ ความบันเทิง และนันทนาการ    | บริการด้านอื่นๆ | งานในครัวเรือนส่วนบุคคล | กิจกรรมขององค์กร  |         | ไม่ทราบ                                              |
|                                                                        | Real estate activities          | Professional, scientific and technical activities | Administrative and support service activities | Public administration and defence | Education | Health and social work | Art, entertainment and recreation | Other service   | Activities of household | Extra-territorial | Unknown | LAST OCCUPATION                                      |
| <b>ยอดรวม</b>                                                          | -                               | -                                                 | 290                                           | -                                 | 123       | 291                    | -                                 | -               | -                       | -                 | 1,491   | TOTAL                                                |
| <b>ชาย</b>                                                             | -                               | -                                                 | 290                                           | -                                 | -         | -                      | -                                 | -               | -                       | -                 | -       | MALE                                                 |
| 1. ผู้ปฏิบัติงานยกยอ ข้าราชการระดับอาวุโสและผู้จัดการ                  | -                               | -                                                 | -                                             | -                                 | -         | -                      | -                                 | -               | -                       | -                 | -       | 1. Legislators, senior officials and managers        |
| 2. ผู้ประกอบวิชาชีพด้านต่างๆ                                           | -                               | -                                                 | -                                             | -                                 | -         | -                      | -                                 | -               | -                       | -                 | -       | 2. Professionals                                     |
| 3. ผู้ประกอบวิชาชีพด้านเทคนิคสาขาต่างๆและผู้จัดการ                     | -                               | -                                                 | -                                             | -                                 | -         | -                      | -                                 | -               | -                       | -                 | -       | 3. Technicians and associate professionals           |
| 4. เสมียน                                                              | -                               | -                                                 | -                                             | -                                 | -         | -                      | -                                 | -               | -                       | -                 | -       | 4. Clerks                                            |
| 5. พนักงานบริการและพนักงานในร้านค้าและตลาด                             | -                               | -                                                 | -                                             | -                                 | -         | -                      | -                                 | -               | -                       | -                 | -       | 5. Service workers and shop and market sales workers |
| 6. ผู้ปฏิบัติงานที่มีฝีมือในด้านการเกษตรและการประมง                    | -                               | -                                                 | -                                             | -                                 | -         | -                      | -                                 | -               | -                       | -                 | -       | 6. Skilled agricultural and fishery workers          |
| 7. ผู้ปฏิบัติงานด้านความงามและการทำสิ่งของและธุรกิจการค้าที่เกี่ยวข้อง | -                               | -                                                 | -                                             | -                                 | -         | -                      | -                                 | -               | -                       | -                 | -       | 7. Craft and related trades workers                  |
| 8. ผู้ปฏิบัติการโรงงานและเครื่องจักรและผู้ปฏิบัติงานด้านการประกอบ      | -                               | -                                                 | 290                                           | -                                 | -         | -                      | -                                 | -               | -                       | -                 | -       | 8. Plant and machine operators and assemblers        |
| 9. อาชีพขั้นพื้นฐานต่างๆ ในด้านการขายและการให้บริการ                   | -                               | -                                                 | -                                             | -                                 | -         | -                      | -                                 | -               | -                       | -                 | -       | 9. Elementary occupations                            |
| 10. คนงานซึ่งมิได้จำแนกไว้ในหมวดอื่น                                   | -                               | -                                                 | -                                             | -                                 | -         | -                      | -                                 | -               | -                       | -                 | -       | 10. Workers not classifiable by occupation           |

ตารางที่ 14 จำนวนผู้ว่างงาน ที่เคยทำงานมาก่อน จำนวนคนอาชีพที่ทำครั้งสุดท้าย อุตสาหกรรมที่ทำครั้งสุดท้าย เพศ และเขตการปกครอง ภาคใต้ (ต่อ)

TABLE 14 UNEMPLOYED PERSONS, EVER WORKED BY LAST OCCUPATION, LAST INDUSTRY SEX AND AREA, SOUTHERN REGION (Contd.)

| ไตรมาสที่ 2/2556 : Quarter 2/2013                                  | นอกเขตเทศบาล NON-MUNICIPAL AREA                          |                                                   |                                               |                       |           |                        |                                   |                 |                         |                   | ทั้งหมด |                                                      |
|--------------------------------------------------------------------|----------------------------------------------------------|---------------------------------------------------|-----------------------------------------------|-----------------------|-----------|------------------------|-----------------------------------|-----------------|-------------------------|-------------------|---------|------------------------------------------------------|
|                                                                    | อุตสาหกรรมที่ทำครั้งสุดท้าย (ต่อ) Last Industry (Contd.) |                                                   |                                               |                       |           |                        |                                   |                 |                         |                   |         |                                                      |
| อาชีพที่ทำครั้งสุดท้าย                                             | กิจกรรมอสังหาริมทรัพย์                                   | กิจกรรมทางวิชาชีพวิทย์และเทคโนโลยี                | การบริการสนับสนุนและป้องกันประเทศ             | การบริหารราชการ       | การศึกษา  | การบริการด้านสุขภาพ    | ศิลปะ ความบันเทิง และนันทนาการ    | บริการด้านอื่นๆ | งานในครัวเรือน          | กิจกรรมขององค์กร  | ไม่ทราบ | LAST OCCUPATION                                      |
|                                                                    | Real estate activities                                   | Professional, scientific and technical activities | Administrative and support service activities | Public administration | Education | Health and social work | Art, entertainment and recreation | Other service   | Activities of household | Extra-territorial | Unknown |                                                      |
| หญิง                                                               | -                                                        | -                                                 | -                                             | -                     | 123       | 291                    | -                                 | -               | -                       | -                 | 1,491   | FEMALE                                               |
| 1. ผู้ปฏิบัติงานหน่วยราชการระดับอำเภอ/ตำบลและผู้จัดการ             | -                                                        | -                                                 | -                                             | -                     | -         | -                      | -                                 | -               | -                       | -                 | -       | 1. Legislators, senior officials and managers        |
| 2. ผู้ประกอบวิชาชีพด้านต่างๆ                                       | -                                                        | -                                                 | -                                             | -                     | 123       | -                      | -                                 | -               | -                       | -                 | -       | 2. Professionals                                     |
| 3. ผู้ประกอบวิชาชีพด้านเทคนิคสาขาต่างๆ และอาชีพที่เกี่ยวข้อง       | -                                                        | -                                                 | -                                             | -                     | -         | -                      | -                                 | -               | -                       | -                 | -       | 3. Technicians and associate professionals           |
| 4. เสมียน                                                          | -                                                        | -                                                 | -                                             | -                     | -         | -                      | -                                 | -               | -                       | -                 | -       | 4. Clerks                                            |
| 5. พนักงานบริการและพนักงานร้านค้าและตลาด                           | -                                                        | -                                                 | -                                             | -                     | -         | 291                    | -                                 | -               | -                       | -                 | -       | 5. Service workers and shop and market sales workers |
| 6. ผู้ปฏิบัติงานที่มีชื่อในด้านการเกษตรและการประมง                 | -                                                        | -                                                 | -                                             | -                     | -         | -                      | -                                 | -               | -                       | -                 | -       | 6. Skilled agricultural and fishery workers          |
| 7. ผู้ปฏิบัติงานด้านความสามารถทางฝีมือและธุรกิจการค้าที่เกี่ยวข้อง | -                                                        | -                                                 | -                                             | -                     | -         | -                      | -                                 | -               | -                       | -                 | -       | 7. Craft and related trades workers                  |
| 8. ผู้ปฏิบัติงานโรงงานและเครื่องจักรและผู้ปฏิบัติงานด้านการประกอบ  | -                                                        | -                                                 | -                                             | -                     | -         | -                      | -                                 | -               | -                       | -                 | -       | 8. Plant and machine operators and assemblers        |
| 9. อาชีพขั้นพื้นฐานต่างๆ ในด้านการขายและการให้บริการ               | -                                                        | -                                                 | -                                             | -                     | -         | -                      | -                                 | -               | -                       | -                 | -       | 9. Elementary occupations                            |
| 10. คนงานซึ่งมีได้จำแนกไว้ในหมวดอื่น                               | -                                                        | -                                                 | -                                             | -                     | -         | -                      | -                                 | -               | -                       | -                 | 1,491   | 10. Workers not classifiable by occupation           |





ตารางที่ 15 จำนวนลูกจ้าง จำแนกตามค่าจ้างเฉลี่ย ผลประโยชน์อื่น ๆ ที่ได้รับ อุตสาหกรรม เขต และเขตการปกครอง ภาคใต้ (ต่อ)  
TABLE 15 EMPLOYEE BY AVERAGE WAGE, FRINGE BENEFIT, INDUSTRY, SEX AND AREA, SOUTHERN REGION (Contd.)

| อุตสาหกรรม<br>Industry                                                                                   | จำนวนลูกจ้าง<br>Total Employee | ในเขตเทศบาล MUNICIPAL AREA                                          |                |                         |                            |               |                           |                         |                  |                           |                         | INDUSTRY                                                                                                                         |
|----------------------------------------------------------------------------------------------------------|--------------------------------|---------------------------------------------------------------------|----------------|-------------------------|----------------------------|---------------|---------------------------|-------------------------|------------------|---------------------------|-------------------------|----------------------------------------------------------------------------------------------------------------------------------|
|                                                                                                          |                                | ลูกจ้างที่ได้รับผลประโยชน์อื่น ๆ<br>Employee Receive Fringe Benefit |                |                         |                            |               | ได้รับเป็นเงิน In Cash    |                         |                  |                           |                         |                                                                                                                                  |
|                                                                                                          |                                | ค่าจ้างเฉลี่ย<br>Average Wage                                       | โบนัส<br>Bonus | ค่าล่วงเวลา<br>Overtime | เงินอื่น ๆ<br>Other Income | อาหาร<br>Food | เครื่องแต่งกาย<br>Clothes | ที่อยู่อาศัย<br>Housing | อื่น ๆ<br>Others | ได้รับเป็นเงิน<br>In Kind | ที่อยู่อาศัย<br>Housing |                                                                                                                                  |
| <b>ยอดรวม</b>                                                                                            | 726.8                          | 13,236.2                                                            | 5.0            | 50.5                    | 149.0                      | 86.8          | 13.3                      | 53.7                    | 8.5              |                           |                         | <b>TOTAL</b>                                                                                                                     |
| <b>ชาย</b>                                                                                               | 406.1                          | 13,440.3                                                            | 2.5            | 25.9                    | 74.2                       | 39.8          | 4.7                       | 32.7                    | 4.5              |                           |                         | <b>MALE</b>                                                                                                                      |
| 1. เกษตรกรรม การป่าไม้ และการประมง                                                                       | 38.7                           | 7,300.8                                                             | 0.2            | -                       | 1.9                        | 5.7           | -                         | 1.4                     | 1.4              |                           |                         | 1. Agriculture, forestry and fishing                                                                                             |
| 2. การทำเหมืองแร่ และเหมืองหิน                                                                           | 4.5                            | 54,923.7                                                            | -              | 1.7                     | 0.4                        | 1.3           | -                         | 0.4                     | -                |                           |                         | 2. Mining and quarrying                                                                                                          |
| 3. การผลิต                                                                                               | 46.8                           | 11,887.5                                                            | -              | 6.2                     | 3.1                        | 4.5           | 0.8                       | 3.2                     | 0.8              |                           |                         | 3. Manufacturing                                                                                                                 |
| 4. ไฟฟ้า ก๊าซ ไอน้ำและระบบปรับอากาศ                                                                      | 6.3                            | 26,504.6                                                            | 0.2            | 0.6                     | 3.2                        | 0.1           | -                         | 0.3                     | -                |                           |                         | 4. Electricity, gas, steam and air conditioning supply                                                                           |
| 5. การจัดหา น้ำ การจัดการและการบำบัดน้ำเสีย<br>ของเสีย และสิ่งปฏิกูล                                     | 0.3                            | 14,854.7                                                            | -              | -                       | 0.1                        | -             | -                         | 0.1                     | -                |                           |                         | 5. Water supply; sewerage, waste management<br>and remediation activities                                                        |
| 6. การก่อสร้าง                                                                                           | 52.2                           | 8,526.1                                                             | -              | 1.6                     | 1.1                        | 2.3           | 0.1                       | 0.8                     | 0.2              |                           |                         | 6. Construction                                                                                                                  |
| 7. การขายส่ง และการขายปลีก การซ่อมยานยนต์                                                                | 72.2                           | 10,306.7                                                            | 1.7            | 3.6                     | 7.3                        | 6.2           | 0.4                       | 1.1                     | 0.6              |                           |                         | 7. Wholesale and retail trade; repair of motor vehicles and motorcycles                                                          |
| 8. การขนส่ง และสถานที่เก็บสินค้า                                                                         | 16.2                           | 13,615.9                                                            | 0.4            | 2.6                     | 3.3                        | 1.1           | 0.5                       | 0.9                     | -                |                           |                         | 8. Transportation and storage                                                                                                    |
| 9. ที่พักแรมและบริการด้านอาหาร                                                                           | 31.1                           | 11,435.9                                                            | 0.0            | 1.6                     | 14.2                       | 15.9          | 1.9                       | 0.5                     | 0.5              |                           |                         | 9. Accommodation and food service activities                                                                                     |
| 10. ข้อมูลข่าวสารและการสื่อสาร                                                                           | 3.3                            | 21,861.0                                                            | -              | 1.1                     | 0.7                        | -             | -                         | -                       | -                |                           |                         | 10. Information and communication                                                                                                |
| 11. กิจกรรมทางการเงินและการประกันภัย                                                                     | 9.3                            | 29,222.1                                                            | -              | 0.1                     | 1.2                        | -             | -                         | 0.1                     | 0.1              |                           |                         | 11. Financial and insurance activities                                                                                           |
| 12. กิจกรรมอสังหาริมทรัพย์                                                                               | 0.8                            | 14,655.2                                                            | -              | -                       | 0.4                        | -             | 0.3                       | 0.0                     | -                |                           |                         | 12. Real estate activities                                                                                                       |
| 13. กิจกรรมทางวิชาชีพ วิทยาศาสตร์ และเทคนิค                                                              | 4.1                            | 13,987.9                                                            | 0.0            | 0.2                     | 0.2                        | 0.7           | 0.2                       | 1.4                     | -                |                           |                         | 13. Professional, scientific and technical activities                                                                            |
| 14. กิจกรรมการบริหารและการสนับสนุน                                                                       | 7.5                            | 11,413.7                                                            | 0.0            | 0.4                     | 1.4                        | 0.3           | 0.4                       | 0.0                     | -                |                           |                         | 14. Administrative and support service activities                                                                                |
| 15. การบริหารราชการ การป้องกันประเทศ<br>การประกันสังคม                                                   | 71.3                           | 16,896.3                                                            | 0.0            | 1.5                     | 23.8                       | 0.4           | 0.1                       | 16.8                    | 0.5              |                           |                         | 15. Public administration and defence;<br>compulsory social security                                                             |
| 16. การศึกษา                                                                                             | 21.9                           | 21,858.1                                                            | -              | 1.1                     | 8.3                        | 0.1           | -                         | 1.2                     | 0.4              |                           |                         | 16. Education                                                                                                                    |
| 17. กิจกรรมด้านสุขภาพและงานสังคมสงเคราะห์                                                                | 12.0                           | 15,779.3                                                            | -              | 3.8                     | 3.2                        | 0.2           | 0.0                       | 3.7                     | -                |                           |                         | 17. Human health and social work activities                                                                                      |
| 18. ศิลปะ ความบันเทิง และนันทนาการ                                                                       | 2.8                            | 8,639.2                                                             | -              | -                       | 0.4                        | 0.5           | 0.0                       | 0.5                     | -                |                           |                         | 18. Arts, entertainment and recreation                                                                                           |
| 19. กิจกรรมบริการด้านอื่น ๆ                                                                              | 4.6                            | 8,378.0                                                             | -              | -                       | -                          | 0.5           | -                         | 0.2                     | -                |                           |                         | 19. Other service activities                                                                                                     |
| 20. กิจกรรมการจ้างงานในครัวเรือนส่วนบุคคล<br>การผลิตสินค้าและบริการที่ขึ้นเองเพื่อใช้บริโภค<br>การบริการ | 0.4                            | 6,861.1                                                             | -              | -                       | 0.0                        | 0.2           | -                         | 0.0                     | -                |                           |                         | 20. Activities of households as employers; undifferentiated goods<br>and services-producing activities of households for own use |
| 21. กิจกรรมขององค์กรระหว่างประเทศ                                                                        | -                              | -                                                                   | -              | -                       | -                          | -             | -                         | -                       | -                |                           |                         | 21. Activities of extraterritorial organizations and bodies                                                                      |
| 22. ไม่ทราบ                                                                                              | -                              | -                                                                   | -              | -                       | -                          | -             | -                         | -                       | -                |                           |                         | 22. Unknown                                                                                                                      |

ตารางที่ 15 จำนวนลูกจ้าง จำแนกตามค่าจ้างเฉลี่ย ผลประโยชน์อื่น ๆ ที่ได้รับ อุตสาหกรรม พืช และเขตการปกครอง ภาคใต้ (ต่อ)  
TABLE 15 EMPLOYEE BY AVERAGE WAGE, FRINGE BENEFIT, INDUSTRY, SEX AND AREA, SOUTHERN REGION (Contd.)

| อุตสาหกรรม                                                                                | จำนวนลูกจ้าง<br>Total<br>Employee | ในเขตเทศบาล MUNICIPAL AREA |                |                        |                         |                            |               | อุตสาหกรรม พืช และเขตการปกครอง ภาคใต้ (ต่อ) |                         |                                                                                                                                  |                 |                           |                | INDUSTRY |                         |                            |               |                           |                         |
|-------------------------------------------------------------------------------------------|-----------------------------------|----------------------------|----------------|------------------------|-------------------------|----------------------------|---------------|---------------------------------------------|-------------------------|----------------------------------------------------------------------------------------------------------------------------------|-----------------|---------------------------|----------------|----------|-------------------------|----------------------------|---------------|---------------------------|-------------------------|
|                                                                                           |                                   | ค่าจ้างเฉลี่ย              |                | ได้รับเป็นเงิน In Cash |                         | ได้รับเป็นสิ่งของ In Kind  |               | ค่าจ้างเฉลี่ย                               |                         | ได้รับเป็นเงิน In Cash                                                                                                           |                 | ได้รับเป็นสิ่งของ In Kind |                |          |                         |                            |               |                           |                         |
|                                                                                           |                                   | Average<br>Wage            | โบนัส<br>Bonus | โบนัส<br>Bonus         | ค่าล่วงเวลา<br>Overtime | เงินอื่น ๆ<br>Other Income | อาหาร<br>Food | เครื่องแต่งกาย<br>Clothes                   | ที่อยู่อาศัย<br>Housing | อื่น ๆ<br>Others                                                                                                                 | Average<br>Wage | โบนัส<br>Bonus            | โบนัส<br>Bonus |          | ค่าล่วงเวลา<br>Overtime | เงินอื่น ๆ<br>Other Income | อาหาร<br>Food | เครื่องแต่งกาย<br>Clothes | ที่อยู่อาศัย<br>Housing |
| หญิง                                                                                      | 320.6                             | 12,977.7                   | 2.4            | 24.5                   | 74.8                    | 47.0                       | 8.6           | 20.9                                        | 4.0                     | FEMALE                                                                                                                           |                 |                           |                |          |                         |                            |               |                           |                         |
| 1. เกษตรกรรม การป่าไม้ และการประมง                                                        | 16.9                              | 5,735.7                    | -              | -                      | 0.8                     | 0.1                        | -             | 1.2                                         | 0.7                     | 1. Agriculture, forestry and fishing                                                                                             |                 |                           |                |          |                         |                            |               |                           |                         |
| 2. การทำเหมืองแร่ และเหมืองหิน                                                            | 0.2                               | 4,500.0                    | -              | -                      | -                       | -                          | -             | -                                           | -                       | 2. Mining and quarrying                                                                                                          |                 |                           |                |          |                         |                            |               |                           |                         |
| 3. การผลิต                                                                                | 30.5                              | 8,549.5                    | 0.2            | 4.3                    | 1.4                     | 0.6                        | 1.7           | 0.1                                         | 0.4                     | 3. Manufacturing                                                                                                                 |                 |                           |                |          |                         |                            |               |                           |                         |
| 4. ไฟฟ้า ก๊าซ ไอน้ำและระบบปรับอากาศ                                                       | 1.7                               | 29,325.3                   | -              | -                      | 0.7                     | -                          | -             | -                                           | 0.1                     | 4. Electricity, gas, steam and air conditioning supply                                                                           |                 |                           |                |          |                         |                            |               |                           |                         |
| 5. การจัดหา น้ำ การจัดการและการบำบัดน้ำเสีย<br>ของเสีย และสิ่งปฏิกูล                      | 0.4                               | 15,394.7                   | -              | -                      | 0.1                     | -                          | -             | 0.1                                         | -                       | 5. Water supply; sewerage, waste management<br>and remediation activities                                                        |                 |                           |                |          |                         |                            |               |                           |                         |
| 6. การก่อสร้าง                                                                            | 7.4                               | 8,552.4                    | -              | -                      | 0.4                     | -                          | 0.3           | 0.1                                         | 0.1                     | 6. Construction                                                                                                                  |                 |                           |                |          |                         |                            |               |                           |                         |
| 7. การขายส่ง และการขายปลีก การซ่อมยานยนต์                                                 | 54.5                              | 8,690.6                    | 1.1            | 4.6                    | 7.6                     | 4.3                        | 1.0           | 0.3                                         | 1.1                     | 7. Wholesale and retail trade; repair of motor vehicles and motorcycles                                                          |                 |                           |                |          |                         |                            |               |                           |                         |
| 8. การขนส่ง และสถานที่เก็บสินค้า                                                          | 2.5                               | 16,040.5                   | -              | -                      | 1.6                     | -                          | 0.2           | -                                           | -                       | 8. Transportation and storage                                                                                                    |                 |                           |                |          |                         |                            |               |                           |                         |
| 9. ที่พักแรมและบริการด้านอาหาร                                                            | 59.2                              | 9,597.6                    | 0.0            | 1.8                    | 20.3                    | 34.9                       | 3.3           | 5.3                                         | 1.1                     | 9. Accommodation and food service activities                                                                                     |                 |                           |                |          |                         |                            |               |                           |                         |
| 10. ข้อมูลข่าวสารและการสื่อสาร                                                            | 2.1                               | 9,901.0                    | -              | -                      | 0.0                     | -                          | -             | 0.0                                         | -                       | 10. Information and communication                                                                                                |                 |                           |                |          |                         |                            |               |                           |                         |
| 11. กิจกรรมทางการเงินและการประกันภัย                                                      | 14.5                              | 22,736.7                   | 1.1            | 0.9                    | 0.8                     | -                          | 0.3           | 0.2                                         | -                       | 11. Financial and insurance activities                                                                                           |                 |                           |                |          |                         |                            |               |                           |                         |
| 12. กิจกรรมอสังหาริมทรัพย์                                                                | 1.5                               | 11,742.1                   | -              | -                      | 0.3                     | 0.3                        | -             | -                                           | -                       | 12. Real estate activities                                                                                                       |                 |                           |                |          |                         |                            |               |                           |                         |
| 13. กิจกรรมทางวิชาชีพ วิทยาศาสตร์ และเทคนิค                                               | 2.4                               | 11,116.3                   | -              | -                      | 0.3                     | 0.5                        | -             | 0.5                                         | -                       | 13. Professional, scientific and technical activities                                                                            |                 |                           |                |          |                         |                            |               |                           |                         |
| 14. กิจกรรมการบริหารและการสนับสนุน                                                        | 5.5                               | 12,339.5                   | -              | 0.3                    | 1.2                     | 1.0                        | 0.6           | 0.1                                         | -                       | 14. Administrative and support service activities                                                                                |                 |                           |                |          |                         |                            |               |                           |                         |
| 15. การบริหารราชการ การป้องกันประเทศ<br>การประกันสังคม                                    | 26.7                              | 16,930.1                   | -              | 1.3                    | 8.3                     | 0.1                        | 0.0           | 3.1                                         | -                       | 15. Public administration and defence;<br>compulsory social security                                                             |                 |                           |                |          |                         |                            |               |                           |                         |
| 16. การศึกษา                                                                              | 43.7                              | 21,283.0                   | -              | 0.8                    | 14.1                    | 1.4                        | 0.6           | 0.7                                         | 0.4                     | 16. Education                                                                                                                    |                 |                           |                |          |                         |                            |               |                           |                         |
| 17. กิจกรรมด้านสุขภาพและงานสังคมสงเคราะห์                                                 | 34.5                              | 18,011.8                   | -              | 10.6                   | 14.3                    | 0.6                        | 0.6           | 7.4                                         | 0.3                     | 17. Human health and social work activities                                                                                      |                 |                           |                |          |                         |                            |               |                           |                         |
| 18. ศิลปะ ความบันเทิง และนันทนาการ                                                        | 3.2                               | 11,280.9                   | -              | -                      | 0.0                     | 0.5                        | -             | 0.1                                         | -                       | 18. Arts, entertainment and recreation                                                                                           |                 |                           |                |          |                         |                            |               |                           |                         |
| 19. กิจกรรมบริการด้านอื่น ๆ                                                               | 8.5                               | 8,792.0                    | -              | 0.1                    | 1.9                     | 1.0                        | -             | 1.2                                         | -                       | 19. Other service activities                                                                                                     |                 |                           |                |          |                         |                            |               |                           |                         |
| 20. กิจกรรมการทำงานในครัวเรือนส่วนบุคคล<br>การผลิตสินค้าและบริการที่ตนเองทำใช้ในครัวเรือน | 5.0                               | 5,595.7                    | -              | -                      | 0.7                     | 1.8                        | -             | 0.6                                         | -                       | 20. Activities of households as employers; undifferentiated goods<br>and services-producing activities of households for own use |                 |                           |                |          |                         |                            |               |                           |                         |
| 21. กิจกรรมขององค์กรระหว่างประเทศ                                                         | -                                 | -                          | -              | -                      | -                       | -                          | -             | -                                           | -                       | 21. Activities of extraterritorial organizations and bodies                                                                      |                 |                           |                |          |                         |                            |               |                           |                         |
| 22. ไม่ทราบ                                                                               | -                                 | -                          | -              | -                      | -                       | -                          | -             | -                                           | -                       | 22. Unknown                                                                                                                      |                 |                           |                |          |                         |                            |               |                           |                         |

ตารางที่ 15 จำนวนลูกจ้าง จำแนกตามค่าจ้างเฉลี่ย ผลประโยชน์อื่นๆ ที่ได้รับ อุตสาหกรรม เขต และเขตการปกครอง ภาคใต้ (ต่อ)  
TABLE 15 EMPLOYEE BY AVERAGE WAGE, FRINGE BENEFIT, INDUSTRY, SEX AND AREA, SOUTHERN REGION (Contd.)

| อุตสาหกรรม                                                                                      | จำนวนลูกจ้าง | นอกเขตเทศบาล NON-MUNICIPAL AREA |       |                                 |             |           |       |                                 |              |                                                  |  | INDUSTRY |         |
|-------------------------------------------------------------------------------------------------|--------------|---------------------------------|-------|---------------------------------|-------------|-----------|-------|---------------------------------|--------------|--------------------------------------------------|--|----------|---------|
|                                                                                                 |              | ค่าจ้างเฉลี่ย                   |       | ลูกจ้างที่ได้รับผลประโยชน์อื่นๆ |             |           |       | Employee Receive Fringe Benefit |              |                                                  |  |          | IN Kind |
|                                                                                                 |              | Average Wage                    | โบนัส | ได้รับเป็นเงิน                  | ค่าล่วงเวลา | เงินอื่นๆ | อาหาร | เครื่องแต่งกาย                  | ที่อยู่อาศัย | อื่นๆ                                            |  |          |         |
| Employee                                                                                        | 1,518.6      | 8,624.7                         | 4.5   | 52.8                            | 186.8       | 125.8     | 6.1   | 71.9                            | 34.0         | TOTAL                                            |  |          |         |
| ชาย                                                                                             | 898.0        | 8,702.2                         | 2.6   | 24.3                            | 110.2       | 63.2      | 3.4   | 43.3                            | 22.6         | MALE                                             |  |          |         |
| 1. เกษตรกรรม การป่าไม้ และการประมง                                                              | 303.4        | 5,907.2                         | -     | -                               | 16.2        | 13.2      | 0.3   | 20.1                            | 8.1          | 1. Agriculture, hunting and forestry             |  |          |         |
| 2. การทำเหมืองแร่ และเหมืองหิน                                                                  | 3.6          | 36,216.3                        | -     | 1.7                             | 0.6         | -         | -     | -                               | -            | 2. Fishing                                       |  |          |         |
| 3. การผลิต                                                                                      | 78.0         | 8,182.9                         | 0.3   | 9.0                             | 4.0         | 4.1       | 1.8   | 7.9                             | 5.7          | 3. Mining and quarrying                          |  |          |         |
| 4. ไฟฟ้า ก๊าซ ไอน้ำและระบบปรับอากาศ                                                             | 6.4          | 20,270.8                        | -     | 0.9                             | 1.3         | -         | -     | 1.0                             | 0.4          | 4. Manufacturing                                 |  |          |         |
| 5. การจัดหา น้ำ การจัดการและการบำบัดน้ำเสีย<br>ของเสีย และสิ่งปฏิกูล                            | 0.9          | 21,660.1                        | 0.3   | -                               | -           | -         | -     | -                               | -            | 5. Electricity, gas and water supply             |  |          |         |
| 6. การก่อสร้าง                                                                                  | 172.2        | 7,494.8                         | -     | 0.1                             | 3.7         | 6.4       | 0.0   | 1.6                             | 4.6          | 6. Construction                                  |  |          |         |
| 7. การขายส่ง และการขายปลีก การซ่อมยานยนต์                                                       | 107.3        | 8,638.6                         | -     | 7.6                             | 11.2        | 15.0      | -     | 2.1                             | 2.1          | 7. Wholesale and retail trade, repair of         |  |          |         |
| 8. การขนส่ง และสถานที่เก็บสินค้า                                                                | 20.7         | 10,372.4                        | -     | -                               | 3.0         | 0.2       | -     | 0.3                             | -            | motor vehicles motorcycles and personal          |  |          |         |
| 9. ที่พักแรมและบริการด้านอาหาร                                                                  | 23.6         | 9,773.7                         | 0.2   | 1.0                             | 9.6         | 18.9      | 0.3   | 2.1                             | 0.8          | and household goods                              |  |          |         |
| 10. ข้อมูลข่าวสารและการสื่อสาร                                                                  | 1.2          | 18,246.6                        | -     | 0.1                             | 0.4         | 0.1       | -     | -                               | 0.4          | 8. Hotel and restaurants                         |  |          |         |
| 11. กิจกรรมทางการเงินและการประกันภัย                                                            | 4.7          | 19,612.5                        | 0.6   | -                               | 2.0         | -         | -     | -                               | -            | 9. Transport, storage and communication          |  |          |         |
| 12. กิจกรรมอสังหาริมทรัพย์                                                                      | -            | -                               | -     | -                               | -           | -         | -     | -                               | -            | 10. Financial intermediation                     |  |          |         |
| 13. กิจกรรมทางวิชาชีพ วิทยาศาสตร์ และเทคนิค                                                     | 4.8          | 8,724.8                         | -     | 0.5                             | 0.3         | 0.1       | -     | -                               | -            | 11. Real estate, renting and business activities |  |          |         |
| 14. กิจกรรมการบริหารและการสนับสนุน                                                              | 6.3          | 9,440.4                         | -     | 0.1                             | 0.8         | 0.5       | 0.1   | 0.1                             | 0.3          | 12. Public administration and defence,           |  |          |         |
| 15. การบริหารราชการ การป้องกันประเทศ<br>การประกันสังคม                                          | 87.6         | 12,675.6                        | 1.3   | 1.8                             | 34.2        | 0.4       | 0.9   | 3.8                             | 0.3          | compulsory social security                       |  |          |         |
| 16. การศึกษา                                                                                    | 44.7         | 17,804.1                        | -     | -                               | 17.9        | 1.1       | -     | 1.4                             | -            | 13. Education                                    |  |          |         |
| 17. กิจกรรมด้านสุขภาพและงานสังคมสงเคราะห์                                                       | 13.2         | 15,346.8                        | -     | 1.6                             | 4.7         | 1.4       | -     | 2.3                             | -            | 14. Health and social work                       |  |          |         |
| 18. ศิลปะ ความบันเทิง และนันทนาการ                                                              | 6.5          | 7,318.8                         | -     | -                               | 0.4         | 0.2       | -     | -                               | -            | 15. Other community, social and                  |  |          |         |
| 19. กิจกรรมบริการด้านอื่น ๆ                                                                     | 11.0         | 5,363.6                         | -     | -                               | 0.1         | 0.6       | -     | 0.6                             | -            | personal service activity                        |  |          |         |
| 20. กิจกรรมการจ้างงานในครัวเรือนส่วนบุคคล<br>การผลิตสินค้าและบริการที่ขึ้นเองเพื่อใช้บริโภคหรือ | 2.1          | 6,365.7                         | -     | -                               | -           | 1.0       | -     | 0.2                             | -            | 16. Private households with employed persons     |  |          |         |
| 21. กิจกรรมขององค์กรระหว่างประเทศ                                                               | -            | -                               | -     | -                               | -           | -         | -     | -                               | -            | 17. Extra-territorial organizations and bodies   |  |          |         |
| 22. ไม่ทราบ                                                                                     | -            | -                               | -     | -                               | -           | -         | -     | -                               | -            | 18. Unknown                                      |  |          |         |

ไตรมาสที่ 2/2556 : Quarter 2/2013

หน่วยเป็นพัน : in Thousands

ตารางที่ 15 จำนวนลูกจ้าง จำแนกตามค่าจ้างเฉลี่ย ผลประโยชน์อื่นๆ ที่ได้รับ อุตสาหกรรม เขต และเขตการปกครอง ภาคใต้ (ต่อ)

TABLE 15 EMPLOYEE BY AVERAGE WAGE, FRINGE BENEFIT, INDUSTRY, SEX AND AREA, SOUTHERN REGION (Contd.)

| อุตสาหกรรม                                                                                | จำนวนลูกจ้าง<br>Total<br>Employee | นอกเขตเทศบาล NON-MUNICIPAL AREA  |                |                         |                           |               |                                 |                         |                 |                           |                           | INDUSTRY |                                                                                                                                  |
|-------------------------------------------------------------------------------------------|-----------------------------------|----------------------------------|----------------|-------------------------|---------------------------|---------------|---------------------------------|-------------------------|-----------------|---------------------------|---------------------------|----------|----------------------------------------------------------------------------------------------------------------------------------|
|                                                                                           |                                   | ลูกจ้างที่ได้รับผลประโยชน์อื่นๆ  |                |                         |                           |               | Employee Receive Fringe Benefit |                         |                 |                           |                           |          |                                                                                                                                  |
|                                                                                           |                                   | ค่าจ้างเฉลี่ย<br>Average<br>Wage | โบนัส<br>Bonus | ค่าล่วงเวลา<br>Overtime | เงินอื่นๆ<br>Other Income | อาหาร<br>Food | เครื่องแต่งกาย<br>Clothes       | ที่อยู่อาศัย<br>Housing | อื่นๆ<br>Others | ได้รับเป็นเงิน<br>In Kind | ได้รับเป็นเงิน<br>In Cash |          |                                                                                                                                  |
|                                                                                           |                                   | 8,512.5                          | 1.9            | 28.5                    | 76.5                      | 62.6          | 2.7                             | 28.6                    | 11.3            |                           |                           | FEMALE   |                                                                                                                                  |
| หญิง                                                                                      |                                   |                                  |                |                         |                           |               |                                 |                         |                 |                           |                           |          |                                                                                                                                  |
| 1. เกษตรกรรม การป่าไม้ และการประมง                                                        | 215.6                             | 5,206.2                          | -              | -                       | 5.5                       | 1.3           | -                               | 9.8                     | 2.8             | -                         | -                         | 1.4      | 1. Agriculture, forestry and fishing                                                                                             |
| 2. การทำเหมืองแร่ และเหมืองหิน                                                            | 0.7                               | 10,000.0                         | -              | -                       | -                         | 0.7           | -                               | -                       | -               | -                         | -                         | 0.1      | 2. Mining and quarrying                                                                                                          |
| 3. การผลิต                                                                                | 83.4                              | 6,590.0                          | -              | 9.8                     | 3.4                       | 4.4           | -                               | 5.5                     | 5.3             | -                         | -                         | 0.0      | 3. Manufacturing                                                                                                                 |
| 4. ไฟฟ้า ก๊าซ ไอน้ำและระบบปรับอากาศ                                                       | 0.8                               | 11,561.7                         | -              | -                       | -                         | -             | -                               | -                       | -               | -                         | -                         | -        | 4. Electricity, gas, steam and air conditioning supply                                                                           |
| 5. การจัดหา น้ำ การจัดการและการบำบัดน้ำเสีย<br>ของเสีย และสิ่งมีคุณค่า                    | 0.5                               | 25,000.0                         | -              | -                       | -                         | -             | -                               | -                       | -               | -                         | -                         | -        | 5. Water supply; sewerage, waste management<br>and remediation activities                                                        |
| 6. การก่อสร้าง                                                                            | 17.6                              | 7,537.9                          | -              | -                       | 2.4                       | -             | -                               | 1.3                     | 1.4             | -                         | -                         | 0.1      | 6. Construction                                                                                                                  |
| 7. การขายส่ง และการขายปลีก การซ่อมยานยนต์                                                 | 76.3                              | 7,709.9                          | -              | 4.7                     | 4.8                       | 13.1          | 1.6                             | 1.6                     | 0.1             | -                         | -                         | -        | 7. Wholesale and retail trade; repair of motor vehicles and motorcycles                                                          |
| 8. การขนส่ง และสถานที่เก็บสินค้า                                                          | 3.8                               | 9,321.6                          | -              | 0.9                     | 0.4                       | -             | -                               | -                       | -               | -                         | -                         | -        | 8. Transportation and storage                                                                                                    |
| 9. ที่พักแรมและบริการด้านอาหาร                                                            | 42.1                              | 7,829.7                          | 1.9            | 0.9                     | 11.5                      | 33.2          | 0.7                             | 1.7                     | 0.0             | -                         | -                         | -        | 9. Accommodation and food service activities                                                                                     |
| 10. ข้อมูลข่าวสารและการสื่อสาร                                                            | 0.7                               | 13,000.0                         | -              | -                       | -                         | -             | -                               | -                       | -               | -                         | -                         | -        | 10. Information and communication                                                                                                |
| 11. กิจกรรมทางการเงินและการประกันภัย                                                      | 7.6                               | 12,579.3                         | -              | -                       | 1.1                       | -             | 0.1                             | 0.2                     | -               | -                         | -                         | -        | 11. Financial and insurance activities                                                                                           |
| 12. กิจกรรมอสังหาริมทรัพย์                                                                | 0.9                               | 13,462.4                         | -              | -                       | 0.1                       | -             | -                               | -                       | -               | -                         | -                         | -        | 12. Real estate activities                                                                                                       |
| 13. กิจกรรมทางวิชาชีพ วิทยาศาสตร์ และเทคนิค                                               | 7.2                               | 6,011.5                          | -              | 0.5                     | 1.0                       | 1.5           | -                               | -                       | -               | -                         | -                         | -        | 13. Professional, scientific and technical activities                                                                            |
| 14. กิจกรรมการบริหารและการสนับสนุน                                                        | 8.2                               | 7,775.4                          | -              | 2.6                     | 0.3                       | 0.6           | -                               | 0.8                     | -               | -                         | -                         | -        | 14. Administrative and support service activities                                                                                |
| 15. การบริหารราชการ การป้องกันประเทศ<br>การประกันสังคม                                    | 39.9                              | 11,890.7                         | -              | -                       | 6.8                       | 0.6           | -                               | 0.5                     | 0.3             | -                         | -                         | -        | 15. Public administration and defence;<br>compulsory social security                                                             |
| 16. การศึกษา                                                                              | 67.4                              | 17,954.4                         | -              | 0.2                     | 25.3                      | 1.9           | -                               | 2.3                     | 0.8             | -                         | -                         | -        | 16. Education                                                                                                                    |
| 17. กิจกรรมด้านสุขภาพและงานสังคมสงเคราะห์                                                 | 31.9                              | 14,705.9                         | -              | 8.9                     | 13.4                      | 0.1           | 0.4                             | 3.3                     | 0.6             | -                         | -                         | -        | 17. Human health and social work activities                                                                                      |
| 18. ศิลปะ ความบันเทิง และนันทนาการ                                                        | 2.8                               | 14,497.7                         | -              | -                       | 0.3                       | 0.5           | -                               | -                       | -               | -                         | -                         | -        | 18. Arts, entertainment and recreation                                                                                           |
| 19. กิจกรรมบริการด้านอื่น ๆ                                                               | 6.2                               | 5,795.1                          | -              | 0.1                     | 0.3                       | 0.9           | -                               | 0.9                     | -               | -                         | -                         | -        | 19. Other service activities                                                                                                     |
| 20. กิจกรรมการทำงานในครัวเรือนส่วนบุคคล<br>การผลิตสินค้าและบริการที่ตนเองทำใช้ในครัวเรือน | 6.8                               | 5,855.6                          | -              | -                       | -                         | 4.0           | -                               | 0.6                     | -               | -                         | -                         | -        | 20. Activities of households as employers; undifferentiated goods<br>and services-producing activities of households for own use |
| 21. กิจกรรมขององค์กรระหว่างประเทศ                                                         | -                                 | -                                | -              | -                       | -                         | -             | -                               | -                       | -               | -                         | -                         | -        | 21. Activities of extraterritorial organizations and bodies                                                                      |
| 22. ไม่ทราบ                                                                               | -                                 | -                                | -              | -                       | -                         | -             | -                               | -                       | -               | -                         | -                         | -        | 22. Unknown                                                                                                                      |

ไตรมาสที่ 2/2556 : Quarter 2/2013

หน่วยเป็นพัน : In Thousands







ตารางที่ 16 จำนวนลูกจ้างเอกชน จำแนกตามค่าจ้างเฉลี่ย ผลประโยชน์ที่ได้รับ อุตสาหกรรม เพศ และเขตการปกครอง ภาคใต้ (ต่อ)  
TABLE 16 PRIVATE EMPLOYEE BY AVERAGE WAGE, FRINGE BENEFIT, INDUSTRY, SEX AND AREA, SOUTHERN REGION (Contd.)

หน่วยเป็นพัน : in Thousands

| อุตสาหกรรม                                                                                       | จำนวนลูกจ้าง<br>เอกชน<br>Total Private<br>Employee | ลูกจ้างเอกชนที่ได้รับผลประโยชน์อื่น ๆ Private Employee Receive Fringe Benefit |                         |                           |               |                           |                           |                 |                                                                                                                                  |  |  | INDUSTRY |          |
|--------------------------------------------------------------------------------------------------|----------------------------------------------------|-------------------------------------------------------------------------------|-------------------------|---------------------------|---------------|---------------------------|---------------------------|-----------------|----------------------------------------------------------------------------------------------------------------------------------|--|--|----------|----------|
|                                                                                                  |                                                    | ได้รับเป็นเงิน In Cash                                                        |                         |                           |               |                           | ได้รับเป็นสิ่งของ In Kind |                 |                                                                                                                                  |  |  |          | INDUSTRY |
|                                                                                                  |                                                    | โบนัส<br>Bonus                                                                | ค่าล่วงเวลา<br>Overtime | เงินอื่นๆ<br>Other Income | อาหาร<br>Food | เครื่องแต่งกาย<br>Clothes | ที่อยู่อาศัย<br>Housing   | อื่นๆ<br>Others |                                                                                                                                  |  |  |          |          |
| ค่าจ้างเฉลี่ย<br>Average Wage                                                                    | 29.6                                               | 70.2                                                                          | 11.9                    | 86.0                      | 20.2          | 6.8                       | TOTAL                     |                 |                                                                                                                                  |  |  |          |          |
| ยอดรวม                                                                                           | 514.3                                              | 10,448.5                                                                      | 29.6                    | 70.2                      | 11.9          | 86.0                      | 20.2                      | 6.8             | TOTAL                                                                                                                            |  |  |          |          |
| ชาย                                                                                              | 292.9                                              | 11,131.3                                                                      | 17.4                    | 33.1                      | 4.6           | 39.4                      | 10.7                      | 3.5             | MALE                                                                                                                             |  |  |          |          |
| 1. เกษตรกรรม การป่าไม้ และการประมง                                                               | 38.5                                               | 7,303.0                                                                       | 0.2                     | -                         | 1.9           | 5.7                       | 1.4                       | 1.4             | 1. Agriculture, forestry and fishing                                                                                             |  |  |          |          |
| 2. การทำเหมืองแร่ และเหมืองหิน                                                                   | 4.5                                                | 54,923.7                                                                      | -                       | 1.7                       | 0.4           | 1.3                       | 0.4                       | -               | 2. Mining and quarrying                                                                                                          |  |  |          |          |
| 3. การผลิต                                                                                       | 45.8                                               | 11,623.8                                                                      | -                       | 5.5                       | 3.1           | 4.5                       | 3.2                       | 0.8             | 3. Manufacturing                                                                                                                 |  |  |          |          |
| 4. ไฟฟ้า ก๊าซ ไอน้ำ และระบบปรับอากาศ                                                             | 0.2                                                | 16,191.7                                                                      | 0.1                     | -                         | -             | 0.1                       | -                         | -               | 4. Electricity, gas, steam and air conditioning supply                                                                           |  |  |          |          |
| 5. การจัดหา การจัดการและการบำบัดน้ำเสีย<br>ของเสีย และสิ่งปฏิไถ                                  | -                                                  | -                                                                             | -                       | -                         | -             | -                         | -                         | -               | 5. Water supply; sewerage, waste management<br>and remediation activities                                                        |  |  |          |          |
| 6. การก่อสร้าง                                                                                   | 52.2                                               | 8,526.1                                                                       | -                       | 1.6                       | 1.1           | 2.3                       | 0.1                       | 0.8             | 6. Construction                                                                                                                  |  |  |          |          |
| 7. การขนส่ง และการขายปลีก การซ่อมยานยนต์                                                         | 72.2                                               | 10,306.7                                                                      | 1.7                     | 3.6                       | 7.3           | 6.2                       | 0.4                       | 1.1             | 7. Wholesale and retail trade; repair of motor vehicles and motorcycles                                                          |  |  |          |          |
| 8. การขนส่ง และสถานที่เก็บสินค้า                                                                 | 12.6                                               | 12,310.4                                                                      | 0.3                     | 1.8                       | 2.0           | 1.1                       | 0.5                       | -               | 8. Transportation and storage                                                                                                    |  |  |          |          |
| 9. ที่พักแรมและบริการด้านอาหาร                                                                   | 31.1                                               | 11,455.9                                                                      | 0.0                     | 1.6                       | 14.2          | 15.9                      | 1.9                       | 0.5             | 9. Accommodation and food service activities                                                                                     |  |  |          |          |
| 10. ข้อมูลข่าวสารและการสื่อสาร                                                                   | 2.8                                                | 21,616.3                                                                      | -                       | 1.1                       | 0.2           | -                         | -                         | -               | 10. Information and communication                                                                                                |  |  |          |          |
| 11. กิจกรรมทางการเงินและการประกันภัย                                                             | 5.6                                                | 22,467.9                                                                      | -                       | 0.1                       | 0.3           | -                         | -                         | 0.0             | 11. Financial and insurance activities                                                                                           |  |  |          |          |
| 12. กิจกรรมอสังหาริมทรัพย์                                                                       | 0.8                                                | 14,655.2                                                                      | -                       | -                         | 0.4           | -                         | 0.3                       | 0.0             | 12. Real estate activities                                                                                                       |  |  |          |          |
| 13. กิจกรรมทางวิชาชีพ วิทยาศาสตร์ และเทคนิค                                                      | 4.0                                                | 14,057.0                                                                      | 0.0                     | 0.2                       | 0.1           | 0.7                       | 0.2                       | 1.4             | 13. Professional, scientific and technical activities                                                                            |  |  |          |          |
| 14. กิจกรรมการบริหารและการบริการสนับสนุน                                                         | 7.3                                                | 11,387.3                                                                      | 0.0                     | 0.4                       | 1.3           | 0.3                       | 0.4                       | 0.0             | 14. Administrative and support service activities                                                                                |  |  |          |          |
| 15. การบริหารราชการ การป้องกันประเทศ<br>การประกันสังคม                                           | 0.7                                                | 11,506.2                                                                      | -                       | -                         | -             | -                         | -                         | -               | 15. Public administration and defence;<br>compulsory social security                                                             |  |  |          |          |
| 16. การศึกษา                                                                                     | 4.2                                                | 11,861.1                                                                      | -                       | -                         | 0.2           | 0.1                       | -                         | 0.1             | 16. Education                                                                                                                    |  |  |          |          |
| 17. กิจกรรมด้านสุขภาพและงานสังคมสงเคราะห์                                                        | 2.9                                                | 13,543.2                                                                      | -                       | -                         | 0.1           | 0.2                       | -                         | 1.0             | 17. Human health and social work activities                                                                                      |  |  |          |          |
| 18. ศิลปะ ความบันเทิง และนันทนาการ                                                               | 2.7                                                | 8,708.0                                                                       | -                       | -                         | 0.4           | 0.5                       | 0.0                       | 0.5             | 18. Arts, entertainment and recreation                                                                                           |  |  |          |          |
| 19. กิจกรรมบริการด้านอื่น ๆ                                                                      | 4.6                                                | 8,378.0                                                                       | -                       | -                         | -             | 0.5                       | -                         | 0.2             | 19. Other service activities                                                                                                     |  |  |          |          |
| 20. กิจกรรมการจ้างงานในครัวเรือนส่วนบุคคล<br>การผลิตสินค้าและบริการที่ขึ้นเองเพื่อใช้ในครัวเรือน | 0.4                                                | 6,861.1                                                                       | -                       | -                         | 0.0           | 0.2                       | -                         | 0.0             | 20. Activities of households as employers; undifferentiated goods<br>and services-producing activities of households for own use |  |  |          |          |
| 21. กิจกรรมขององค์กรระหว่างประเทศ                                                                | -                                                  | -                                                                             | -                       | -                         | -             | -                         | -                         | -               | 21. Activities of extraterritorial organizations and bodies                                                                      |  |  |          |          |
| 22. ไม่ทราบ                                                                                      | -                                                  | -                                                                             | -                       | -                         | -             | -                         | -                         | -               | 22. Unknown                                                                                                                      |  |  |          |          |

ตารางที่ 16 จำนวนลูกจ้างเอกชน จำแนกตามค่าจ้างเฉลี่ย ผลประโยชน์ที่ได้รับ อุตสาหกรรม เพศ และเขตการปกครอง ภาคใต้ (ต่อ)  
TABLE 16 PRIVATE EMPLOYEE BY AVERAGE WAGE, FRINGE BENEFIT, INDUSTRY, SEX AND AREA, SOUTHERN REGION (Contd.)

| อุตสาหกรรม                                                                                     | จำนวนลูกจ้าง<br>เอกชน<br>Total Private<br>Employee | ในเขตเทศบาล MUNICIPAL AREA                                                    |                |                         |                            |                           |                           |                         |                        |                                                                                                                               |  | INDUSTRY |
|------------------------------------------------------------------------------------------------|----------------------------------------------------|-------------------------------------------------------------------------------|----------------|-------------------------|----------------------------|---------------------------|---------------------------|-------------------------|------------------------|-------------------------------------------------------------------------------------------------------------------------------|--|----------|
|                                                                                                |                                                    | ลูกจ้างเอกชนที่ได้รับผลประโยชน์อื่น ๆ Private Employee Receive Fringe Benefit |                | ได้รับเป็นเงิน In Cash  |                            | ได้รับเป็นสิ่งของ In Kind |                           |                         | อุตสาหกรรม<br>Industry |                                                                                                                               |  |          |
|                                                                                                |                                                    | ค่าจ้างเฉลี่ย<br>Average<br>Wage                                              | โบนัส<br>Bonus | ค่าล่วงเวลา<br>Overtime | เงินอื่น ๆ<br>Other Income | อาหาร<br>Food             | เครื่องแต่งกาย<br>Clothes | ที่อยู่อาศัย<br>Housing |                        | อื่นๆ<br>Others                                                                                                               |  |          |
|                                                                                                |                                                    |                                                                               | 1.7            | 12.1                    | 37.1                       | 46.6                      | 7.3                       | 9.4                     | 3.3                    |                                                                                                                               |  | FEMALE   |
| หญิง                                                                                           | 221.4                                              | 9,545.5                                                                       | -              | -                       | 0.8                        | 0.1                       | -                         | 1.2                     | 0.7                    | 1. Agriculture, forestry and fishing                                                                                          |  |          |
| 1. เกษตรกรรม การป่าไม้ และการประมง                                                             | 16.9                                               | 5,735.7                                                                       | -              | -                       | -                          | -                         | -                         | -                       | -                      | 2. Mining and quarrying                                                                                                       |  |          |
| 2. การทำเหมืองแร่ และเหมืองหิน                                                                 | 0.2                                                | 4,500.0                                                                       | -              | -                       | -                          | -                         | -                         | -                       | -                      | 3. Manufacturing                                                                                                              |  |          |
| 3. การผลิต                                                                                     | 30.3                                               | 8,577.6                                                                       | 0.2            | 4.3                     | 1.4                        | 0.6                       | 1.7                       | 0.1                     | 0.4                    | 4. Electricity, gas, steam and air conditioning supply                                                                        |  |          |
| 4. ไฟฟ้า ก๊าซ ไอน้ำและระบบปรับอากาศ                                                            | 0.3                                                | 34,185.2                                                                      | -              | -                       | 0.0                        | -                         | -                         | -                       | -                      | 5. Water supply; sewerage, waste management and remediation activities                                                        |  |          |
| 5. การจัดหา น้ำ การจัดการและการบำบัดน้ำเสีย<br>ของเสีย และสิ่งปฏิกูล                           | 0.1                                                | 25,000.0                                                                      | -              | -                       | -                          | -                         | -                         | -                       | -                      | 6. Construction                                                                                                               |  |          |
| 6. การก่อสร้าง                                                                                 | 7.2                                                | 8,161.9                                                                       | -              | -                       | 0.4                        | -                         | 0.3                       | 0.1                     | 0.1                    | 7. Wholesale and retail trade; repair of motor vehicles and motorcycles                                                       |  |          |
| 7. การขายส่ง และการขายปลีก การซ่อมยานยนต์                                                      | 54.5                                               | 8,690.6                                                                       | 1.1            | 4.6                     | 7.6                        | 4.3                       | 1.0                       | 0.3                     | 1.1                    | 8. Transportation and storage                                                                                                 |  |          |
| 8. การขนส่ง และสถานที่เก็บสินค้า                                                               | 2.4                                                | 16,072.5                                                                      | -              | -                       | 1.6                        | -                         | 0.2                       | -                       | -                      | 9. Accommodation and food service activities                                                                                  |  |          |
| 9. ที่พักแรมและบริการด้านอาหาร                                                                 | 59.2                                               | 9,597.6                                                                       | 0.0            | 1.8                     | 20.3                       | 34.9                      | 3.3                       | 5.3                     | 1.1                    | 10. Information and communication                                                                                             |  |          |
| 10. ข้อมูลข่าวสารและการสื่อสาร                                                                 | 1.2                                                | 8,351.8                                                                       | -              | -                       | -                          | -                         | -                         | -                       | -                      | 11. Financial and insurance activities                                                                                        |  |          |
| 11. กิจกรรมทางการเงินและการประกันภัย                                                           | 10.4                                               | 22,087.4                                                                      | 0.4            | 0.9                     | 0.2                        | -                         | 0.3                       | -                       | -                      | 12. Real estate activities                                                                                                    |  |          |
| 12. กิจกรรมอสังหาริมทรัพย์                                                                     | 1.5                                                | 11,742.1                                                                      | -              | -                       | 0.3                        | 0.3                       | -                         | -                       | -                      | 13. Professional, scientific and technical activities                                                                         |  |          |
| 13. กิจกรรมทฤษฎีชีพ วิทยาศาสตร์ และเทคนิค                                                      | 2.0                                                | 10,254.4                                                                      | -              | -                       | 0.2                        | 0.5                       | -                         | 0.5                     | -                      | 14. Administrative and support service activities                                                                             |  |          |
| 14. กิจกรรมการบริหารและการบริการสนับสนุน                                                       | 5.5                                                | 12,339.5                                                                      | -              | 0.3                     | 1.2                        | 1.0                       | 0.6                       | 0.1                     | -                      | 15. Public administration and defence; compulsory social security                                                             |  |          |
| 15. การบริหารราชการ การป้องกันประเทศ<br>การประกันสังคม                                         | 0.2                                                | 11,644.4                                                                      | -              | -                       | 0.2                        | 0.1                       | -                         | -                       | -                      | 16. Education                                                                                                                 |  |          |
| 16. การศึกษา                                                                                   | 9.2                                                | 10,348.7                                                                      | -              | -                       | 0.2                        | 1.0                       | -                         | 0.0                     | -                      | 17. Human health and social work activities                                                                                   |  |          |
| 17. กิจกรรมด้านสุขภาพและงานสังคมเคราะห์                                                        | 4.2                                                | 8,309.4                                                                       | -              | 0.2                     | 0.3                        | 0.6                       | -                         | 0.0                     | -                      | 18. Arts, entertainment and recreation                                                                                        |  |          |
| 18. ศิลปะ ความบันเทิง และนันทนาการ                                                             | 2.7                                                | 8,674.1                                                                       | -              | -                       | 0.0                        | 0.5                       | -                         | -                       | -                      | 19. Other service activities                                                                                                  |  |          |
| 19. กิจกรรมบริการด้านอื่น ๆ                                                                    | 8.5                                                | 8,792.0                                                                       | -              | 0.1                     | 1.9                        | 1.0                       | -                         | 1.2                     | -                      | 20. Activities of households as employers; undifferentiated goods and services-producing activities of households for own use |  |          |
| 20. กิจกรรมการจ้างงานในครัวเรือนส่วนบุคคล<br>การผลิตสินค้าและบริการที่ตนเองเพื่อใช้ในครัวเรือน | 5.0                                                | 5,595.7                                                                       | -              | -                       | 0.7                        | 1.8                       | -                         | 0.6                     | -                      | 21. Activities of extraterritorial organizations and bodies                                                                   |  |          |
| 21. กิจกรรมขององค์กรระหว่างประเทศ                                                              | -                                                  | -                                                                             | -              | -                       | -                          | -                         | -                         | -                       | -                      | 22. Unknown                                                                                                                   |  |          |
| 22. ไม่ทราบ                                                                                    | -                                                  | -                                                                             | -              | -                       | -                          | -                         | -                         | -                       | -                      |                                                                                                                               |  |          |

ตารางที่ 16 จำนวนลูกจ้างเอกชน จำแนกตามค่าจ้างเฉลี่ย ผลประโยชน์ที่ได้รับ อุตสาหกรรม เพศ และเขตภาคทอง ภาคใต้ (ต่อ)  
TABLE 16 PRIVATE EMPLOYEE BY AVERAGE WAGE, FRINGE BENEFIT, INDUSTRY, SEX AND AREA, SOUTHERN REGION (Contd.)

| อุตสาหกรรม                                                                                | จำนวนลูกจ้าง<br>เอกชน<br>Total Private<br>Employee | นอกเขตเทศบาล NON-MUNICIPAL AREA      |                |                         |                           |               |                                         |                         |                 |                                  |                | INDUSTRY |                         |                           |               |                           |                         |                                                                                                                                  |
|-------------------------------------------------------------------------------------------|----------------------------------------------------|--------------------------------------|----------------|-------------------------|---------------------------|---------------|-----------------------------------------|-------------------------|-----------------|----------------------------------|----------------|----------|-------------------------|---------------------------|---------------|---------------------------|-------------------------|----------------------------------------------------------------------------------------------------------------------------------|
|                                                                                           |                                                    | ลูกจ้างเอกชนที่ได้รับผลประโยชน์อื่นๆ |                |                         |                           |               | Private Employee Receive Fringe Benefit |                         |                 |                                  |                |          |                         |                           |               |                           |                         |                                                                                                                                  |
|                                                                                           |                                                    | ค่าจ้างเฉลี่ย<br>Average<br>Wage     | โบนัส<br>Bonus | ค่าล่วงเวลา<br>Overtime | เงินอื่นๆ<br>Other Income | อาหาร<br>Food | เครื่องแต่งกาย<br>Clothes               | ที่อยู่อาศัย<br>Housing | อื่นๆ<br>Others | ค่าจ้างเฉลี่ย<br>Average<br>Wage | โบนัส<br>Bonus |          | ค่าล่วงเวลา<br>Overtime | เงินอื่นๆ<br>Other Income | อาหาร<br>Food | เครื่องแต่งกาย<br>Clothes | ที่อยู่อาศัย<br>Housing | อื่นๆ<br>Others                                                                                                                  |
| <b>ยอดรวม</b>                                                                             | 1,236.1                                            | 7,075.1                              | 2.4            | 39.8                    | 81.8                      | 122.3         | 4.9                                     | 58.3                    | 31.9            |                                  |                |          |                         |                           |               |                           |                         | TOTAL                                                                                                                            |
| <b>ชาย</b>                                                                                | 747.2                                              | 7,425.4                              | 0.5            | 20.3                    | 51.5                      | 61.8          | 2.5                                     | 35.8                    | 22.3            |                                  |                |          |                         |                           |               |                           |                         | MALE                                                                                                                             |
| 1. เกษตรกรรม การป่าไม้ และการประมง                                                        | 303.4                                              | 5,907.2                              | -              | -                       | 16.2                      | 13.2          | 0.3                                     | 20.1                    | 8.1             |                                  |                |          |                         |                           |               |                           |                         | 1. Agriculture, forestry and fishing                                                                                             |
| 2. การทำเหมืองแร่ และเหมืองหิน                                                            | 3.6                                                | 36,216.3                             | -              | 1.7                     | 0.6                       | -             | -                                       | -                       | -               |                                  |                |          |                         |                           |               |                           |                         | 2. Mining and quarrying                                                                                                          |
| 3. การผลิต                                                                                | 77.2                                               | 8,196.2                              | 0.3            | 9.0                     | 4.0                       | 4.1           | 1.8                                     | 7.9                     | 5.7             |                                  |                |          |                         |                           |               |                           |                         | 3. Manufacturing                                                                                                                 |
| 4. ไฟฟ้า ก๊าซ ไอน้ำและระบบปรับอากาศ                                                       | 1.0                                                | 8,095.3                              | -              | -                       | -                         | -             | -                                       | 1.0                     | 0.4             |                                  |                |          |                         |                           |               |                           |                         | 4. Electricity, gas, steam and air conditioning supply                                                                           |
| 5. การจัดหา การจัดการและการบำบัดน้ำเสีย<br>ของเสีย และสิ่งปฏิกูล                          | -                                                  | -                                    | -              | -                       | -                         | -             | -                                       | -                       | -               |                                  |                |          |                         |                           |               |                           |                         | 5. Water supply; sewerage, waste management<br>and remediation activities                                                        |
| 6. การก่อสร้าง                                                                            | 172.2                                              | 7,494.8                              | -              | 0.1                     | 3.7                       | 6.4           | 0.0                                     | 1.6                     | 4.6             |                                  |                |          |                         |                           |               |                           |                         | 6. Construction                                                                                                                  |
| 7. การขนส่ง และการขอยืม การซ่อมยานยนต์                                                    | 107.3                                              | 8,638.6                              | -              | 7.6                     | 11.2                      | 15.0          | -                                       | 2.1                     | 2.1             |                                  |                |          |                         |                           |               |                           |                         | 7. Wholesale and retail trade; repair of motor vehicles and motorcycles                                                          |
| 8. การขนส่ง และสถานที่เก็บสินค้า                                                          | 17.9                                               | 9,893.6                              | -              | -                       | 2.5                       | 0.2           | -                                       | 0.3                     | -               |                                  |                |          |                         |                           |               |                           |                         | 8. Transportation and storage                                                                                                    |
| 9. ที่พักแรมและบริการด้านอาหาร                                                            | 23.6                                               | 9,773.7                              | 0.2            | 1.0                     | 9.6                       | 18.9          | 0.3                                     | 2.1                     | 0.8             |                                  |                |          |                         |                           |               |                           |                         | 9. Accommodation and food service activities                                                                                     |
| 10. ข้อมูลข่าวสารและการสื่อสาร                                                            | 0.7                                                | 18,218.9                             | -              | 0.1                     | 0.1                       | 0.1           | -                                       | -                       | 0.4             |                                  |                |          |                         |                           |               |                           |                         | 10. Information and communication                                                                                                |
| 11. กิจกรรมทางการเงินและการประกันภัย                                                      | 1.1                                                | 10,372.3                             | -              | -                       | 0.6                       | -             | -                                       | -                       | -               |                                  |                |          |                         |                           |               |                           |                         | 11. Financial and insurance activities                                                                                           |
| 12. กิจกรรมอสังหาริมทรัพย์                                                                | -                                                  | -                                    | -              | -                       | -                         | -             | -                                       | -                       | -               |                                  |                |          |                         |                           |               |                           |                         | 12. Real estate activities                                                                                                       |
| 13. กิจกรรมทางวิชาชีพ วิทยาศาสตร์ และเทคนิค                                               | 0.7                                                | 10,152.3                             | -              | -                       | 0.3                       | 0.1           | -                                       | -                       | -               |                                  |                |          |                         |                           |               |                           |                         | 13. Professional, scientific and technical activities                                                                            |
| 14. กิจกรรมการบริหารและการบริการสนับสนุน                                                  | 6.3                                                | 9,440.4                              | -              | 0.1                     | 0.8                       | 0.5           | 0.1                                     | 0.1                     | 0.3             |                                  |                |          |                         |                           |               |                           |                         | 14. Administrative and support service activities                                                                                |
| 15. การบริหารราชการ การป้องกันประเทศ<br>การประกันสังคม                                    | 1.5                                                | 32,240.0                             | -              | -                       | 0.6                       | 0.1           | -                                       | -                       | -               |                                  |                |          |                         |                           |               |                           |                         | 15. Public administration and defence;<br>compulsory social security                                                             |
| 16. การศึกษา                                                                              | 8.9                                                | 10,057.2                             | -              | -                       | 0.6                       | -             | -                                       | -                       | -               |                                  |                |          |                         |                           |               |                           |                         | 16. Education                                                                                                                    |
| 17. กิจกรรมด้านสุขภาพและงานสังคมสงเคราะห์                                                 | 3.4                                                | 8,753.5                              | -              | 0.7                     | 0.7                       | 1.4           | -                                       | -                       | -               |                                  |                |          |                         |                           |               |                           |                         | 17. Human health and social work activities                                                                                      |
| 18. ศิลปะ ความบันเทิง และนันทนาการ                                                        | 5.5                                                | 5,693.7                              | -              | -                       | 0.3                       | 0.2           | -                                       | -                       | -               |                                  |                |          |                         |                           |               |                           |                         | 18. Arts, entertainment and recreation                                                                                           |
| 19. กิจกรรมบริการด้านอื่น ๆ                                                               | 11.0                                               | 5,363.6                              | -              | -                       | 0.1                       | 0.6           | -                                       | 0.6                     | -               |                                  |                |          |                         |                           |               |                           |                         | 19. Other service activities                                                                                                     |
| 20. กิจกรรมการจ้างงานในครัวเรือนส่วนบุคคล<br>การผลิตสินค้าและบริการที่ตนเองใช้ในครัวเรือน | 2.1                                                | 6,365.7                              | -              | -                       | -                         | 1.0           | -                                       | 0.2                     | -               |                                  |                |          |                         |                           |               |                           |                         | 20. Activities of households as employers; undifferentiated goods<br>and services-producing activities of households for own use |
| 21. กิจกรรมขององค์กรระหว่างประเทศ                                                         | -                                                  | -                                    | -              | -                       | -                         | -             | -                                       | -                       | -               |                                  |                |          |                         |                           |               |                           |                         | 21. Activities of extraterritorial organizations and bodies                                                                      |
| 22. ไม่ทราบ                                                                               | -                                                  | -                                    | -              | -                       | -                         | -             | -                                       | -                       | -               |                                  |                |          |                         |                           |               |                           |                         | 22. Unknown                                                                                                                      |

ไตรมาสที่ 2/2556 : Quarter 2/2013

หน่วยเป็นพัน : In Thousands



ตารางที่ 17 จำนวนลูกจ้างรัฐบาล จำนวนตามค่าจ้างเฉลี่ย ผลประโยชน์อื่นที่ได้รับ อุตสาหกรรม ภาคใต้

TABLE 17 GOVERNMENT EMPLOYEE BY AVERAGE WAGE, FRINGE BENEFIT, INDUSTRY, SOUTHERN REGION

| อุตสาหกรรม                                                                                    | จำนวน<br>ลูกจ้างรัฐบาล<br>Total Government<br>Employee | ค่าจ้างเฉลี่ย<br>Average<br>Wage | ลูกจ้างรัฐบาลที่ได้รับผลประโยชน์อื่น ๆ Government Employee Receive Fringe Benefit |                         |                            |               |                           | INDUSTRY |                         |                                                                                                                                  |
|-----------------------------------------------------------------------------------------------|--------------------------------------------------------|----------------------------------|-----------------------------------------------------------------------------------|-------------------------|----------------------------|---------------|---------------------------|----------|-------------------------|----------------------------------------------------------------------------------------------------------------------------------|
|                                                                                               |                                                        |                                  | ได้รับเป็นเงิน In Cash                                                            |                         | ได้รับเป็นสิ่งของ In Kind  |               |                           |          |                         |                                                                                                                                  |
|                                                                                               |                                                        |                                  | โบนัส<br>Bonus                                                                    | ค่าล่วงเวลา<br>Overtime | เงินอื่น ๆ<br>Other Income | อาหาร<br>Food | เครื่องแต่งกาย<br>Clothes |          | ที่อยู่อาศัย<br>Housing | อื่นๆ<br>Others                                                                                                                  |
| <b>ยอดรวม</b>                                                                                 | 494.9                                                  | 17,371.2                         | 3.1                                                                               | 34.0                    | 183.7                      | 4.3           | 2.6                       | 47.1     | 3.8                     | TOTAL                                                                                                                            |
| 1.เกษตรกรรม การป่าไม้ และการประมง                                                             | 0.9                                                    | 6,696.6                          | -                                                                                 | -                       | -                          | -             | -                         | -        | -                       | 1. Agriculture, forestry and fishing                                                                                             |
| 2.การทำเหมืองแร่ และเหมืองหิน                                                                 | -                                                      | -                                | -                                                                                 | -                       | -                          | -             | -                         | -        | -                       | 2. Mining and quarrying                                                                                                          |
| 3. การผลิต                                                                                    | 2.1                                                    | 14,854.5                         | -                                                                                 | 0.7                     | -                          | -             | -                         | -        | -                       | 3. Manufacturing                                                                                                                 |
| 4. ไฟฟ้า ก๊าซ ไอน้ำและระบบปรับอากาศ                                                           | 13.7                                                   | 24,315.7                         | 0.1                                                                               | 1.6                     | 5.3                        | -             | -                         | 0.3      | 0.1                     | 4. Electricity, gas, steam and air conditioning supply                                                                           |
| 5. การจัดหา น้ำ การจัดการและการบำบัดน้ำเสีย<br>ของเสีย และสิ่งปฏิกูล                          | 2.0                                                    | 20,127.8                         | 0.3                                                                               | -                       | 0.2                        | -             | -                         | 0.1      | -                       | 5. Water supply; sewerage, waste management<br>and remediation activities                                                        |
| 6. การก่อสร้าง                                                                                | 0.2                                                    | 24,000.0                         | -                                                                                 | -                       | -                          | -             | -                         | -        | -                       | 6. Construction                                                                                                                  |
| 7. การขายส่ง และการขายปลีก การซ่อมยานยนต์                                                     | 0.3                                                    | 15,000.0                         | -                                                                                 | -                       | -                          | -             | -                         | -        | -                       | 7. Wholesale and retail trade; repair of motor vehicles and motorcycles                                                          |
| 8. การขนส่ง และสถานที่เก็บสินค้า                                                              | 8.1                                                    | 14,793.7                         | 0.1                                                                               | 0.7                     | 2.2                        | -             | -                         | 0.9      | -                       | 8. Transportation and storage                                                                                                    |
| 9. ที่พักแรมและบริการด้านอาหาร                                                                | -                                                      | -                                | -                                                                                 | -                       | -                          | -             | -                         | -        | -                       | 9. Accommodation and food service activities                                                                                     |
| 10. ข้อมูลข่าวสารและการสื่อสาร                                                                | 2.0                                                    | 16,752.3                         | -                                                                                 | -                       | 0.7                        | -             | -                         | 0.0      | -                       | 10. Information and communication                                                                                                |
| 11. กิจกรรมทางการเงินและการประกันภัย                                                          | 12.6                                                   | 27,702.7                         | 1.3                                                                               | -                       | 3.1                        | -             | -                         | 0.3      | 0.1                     | 11. Financial and insurance activities                                                                                           |
| 12. กิจกรรมอสังหาริมทรัพย์                                                                    | -                                                      | -                                | -                                                                                 | -                       | -                          | -             | -                         | -        | -                       | 12. Real estate activities                                                                                                       |
| 13. กิจกรรมทางวิชาชีพ วิทยาศาสตร์ และเทคนิค                                                   | 8.4                                                    | 7,747.7                          | -                                                                                 | 0.5                     | 0.9                        | -             | -                         | 0.1      | -                       | 13. Professional, scientific and technical activities                                                                            |
| 14. กิจกรรมการบริหารและการบริการสนับสนุน                                                      | 0.5                                                    | 8,181.3                          | -                                                                                 | -                       | 0.1                        | -             | -                         | -        | -                       | 14. Administrative and support service activities                                                                                |
| 15. การบริหารราชการ การป้องกันประเทศ<br>การประกันสังคม                                        | 221.6                                                  | 14,255.6                         | 1.3                                                                               | 4.5                     | 72.4                       | 1.3           | 1.0                       | 24.2     | 1.2                     | 15. Public administration and defence;<br>compulsory social security                                                             |
| 16. การศึกษา                                                                                  | 140.5                                                  | 21,616.2                         | -                                                                                 | 2.1                     | 64.2                       | 2.9           | 0.6                       | 5.4      | 1.6                     | 16. Education                                                                                                                    |
| 17. กิจกรรมด้านสุขภาพและงานสังคมสงเคราะห์                                                     | 80.0                                                   | 17,112.6                         | -                                                                                 | 24.0                    | 34.5                       | 0.1           | 1.0                       | 15.8     | 0.9                     | 17. Human health and social work activities                                                                                      |
| 18. ศิลปะ ความบันเทิง และนันทนาการ                                                            | 2.2                                                    | 19,747.5                         | -                                                                                 | -                       | 0.2                        | -             | -                         | 0.1      | -                       | 18. Arts, entertainment and recreation                                                                                           |
| 19. กิจกรรมบริการด้านอื่น ๆ                                                                   | -                                                      | -                                | -                                                                                 | -                       | -                          | -             | -                         | -        | -                       | 19. Other service activities                                                                                                     |
| 20. กิจกรรมการจ้างงานไม่ตรีหรือส่วนบุคคล<br>การผลิตสินค้าและบริการที่ตนเองเพื่อใช้ในครัวเรือน | -                                                      | -                                | -                                                                                 | -                       | -                          | -             | -                         | -        | -                       | 20. Activities of households as employers; undifferentiated goods<br>and services-producing activities of households for own use |
| 21. กิจกรรมขององค์การระหว่างประเทศ                                                            | -                                                      | -                                | -                                                                                 | -                       | -                          | -             | -                         | -        | -                       | 21. Activities of extraterritorial organizations and bodies                                                                      |
| 22. ไม่ทราบ                                                                                   | -                                                      | -                                | -                                                                                 | -                       | -                          | -             | -                         | -        | -                       | 22. Unknown                                                                                                                      |

ไตรมาสที่ 2/2556 : Quarter 2/2013

หน่วยเป็นพัน : In Thousands

ตารางที่ 17 จำนวนลูกจ้างรัฐบาล จำนวนคนค่าจ้างเฉลี่ย ผลประโยชน์ที่ได้รับ อุตสาหกรรม และเพศ ภาคใต้  
TABLE 17 GOVERNMENT EMPLOYEE BY AVERAGE WAGE, FRINGE BENEFIT, INDUSTRY AND SEX, SOUTHERN REGION

| อุตสาหกรรม<br>Industry                                                                   | จำนวน<br>ลูกจ้างรัฐบาล<br>Total Government<br>Employee | ได้รับเป็นเงิน In Cash                     |                              |                               |                |                         | ได้รับเป็นสิ่งของ In Kind                  |               |                           |                         |                 | ค่าจ้างเฉลี่ย<br>Average Wage | โบนัส<br>Bonus | ค่าล่วงเวลา<br>Overtime | เงินอื่นๆ<br>Other Income | อาหาร<br>Food | เครื่องแต่งกาย<br>Clothes | ที่อยู่อาศัย<br>Housing | อื่นๆ<br>Others                                                        | INDUSTRY                                                                                                                      |  |
|------------------------------------------------------------------------------------------|--------------------------------------------------------|--------------------------------------------|------------------------------|-------------------------------|----------------|-------------------------|--------------------------------------------|---------------|---------------------------|-------------------------|-----------------|-------------------------------|----------------|-------------------------|---------------------------|---------------|---------------------------|-------------------------|------------------------------------------------------------------------|-------------------------------------------------------------------------------------------------------------------------------|--|
|                                                                                          |                                                        | Government Employee Receive Fringe Benefit |                              |                               |                |                         | Government Employee Receive Fringe Benefit |               |                           |                         |                 |                               |                |                         |                           |               |                           |                         |                                                                        |                                                                                                                               |  |
|                                                                                          |                                                        | ได้รับเป็นเงิน<br>In Cash                  | ได้รับเป็นสิ่งของ<br>In Kind | ค่าจ้างเฉลี่ย<br>Average Wage | โบนัส<br>Bonus | ค่าล่วงเวลา<br>Overtime | เงินอื่นๆ<br>Other Income                  | อาหาร<br>Food | เครื่องแต่งกาย<br>Clothes | ที่อยู่อาศัย<br>Housing | อื่นๆ<br>Others |                               |                |                         |                           |               |                           |                         |                                                                        |                                                                                                                               |  |
| <b>ชาย</b>                                                                               | 264.1                                                  | 16,906.6                                   | 2.4                          | 1.25                          | 99.8           | 1.8                     | 1.0                                        | 29.5          | 1.3                       |                         |                 |                               |                |                         |                           |               |                           |                         |                                                                        |                                                                                                                               |  |
| 1 เกษตรกรรม การป่าไม้ และการประมง                                                        | 0.2                                                    | 6,879.3                                    | -                            | -                             | -              | -                       | -                                          | -             | -                         | -                       | -               | -                             | -              | -                       | -                         | -             | -                         | -                       | -                                                                      | 1. Agriculture, forestry and fishing                                                                                          |  |
| 2 การทำเหมืองแร่ แลเหมืองหิน                                                             | -                                                      | -                                          | -                            | -                             | -              | -                       | -                                          | -             | -                         | -                       | -               | -                             | -              | -                       | -                         | -             | -                         | -                       | -                                                                      | 2. Mining and quarrying                                                                                                       |  |
| 3. การผลิต                                                                               | 1.9                                                    | 16,062.6                                   | -                            | 0.7                           | -              | -                       | -                                          | -             | -                         | -                       | -               | -                             | -              | -                       | -                         | -             | -                         | -                       | -                                                                      | 3. Manufacturing                                                                                                              |  |
| 4. ไฟฟ้า ก๊าซ ไอน้ำและระบบปรับอากาศ                                                      | 11.6                                                   | 24,753.5                                   | 0.1                          | 1.6                           | 4.6            | -                       | -                                          | 0.3           | -                         | -                       | -               | -                             | -              | -                       | -                         | -             | -                         | -                       | 4. Electricity, gas, steam and air conditioning supply                 |                                                                                                                               |  |
| 5. การจัดหาสินค้า การจัดการและการบำบัดน้ำเสีย ของเสีย และสิ่งกึ่งอุตสาหกรรม              | 1.2                                                    | 19,975.9                                   | 0.3                          | -                             | 0.1            | -                       | -                                          | 0.1           | -                         | -                       | -               | -                             | -              | -                       | -                         | -             | -                         | -                       | 5. Water supply, sewerage, waste management and remediation activities |                                                                                                                               |  |
| 6. การก่อสร้าง                                                                           | -                                                      | -                                          | -                            | -                             | -              | -                       | -                                          | -             | -                         | -                       | -               | -                             | -              | -                       | -                         | -             | -                         | -                       | -                                                                      | 6. Construction                                                                                                               |  |
| 7. การขายส่ง และการขายปลีก การซ่อมยานยนต์                                                | -                                                      | -                                          | -                            | -                             | -              | -                       | -                                          | -             | -                         | -                       | -               | -                             | -              | -                       | -                         | -             | -                         | -                       | -                                                                      | 7. Wholesale and retail trade; repair of motor vehicles and motorcycles                                                       |  |
| 8. การขนส่ง และสถานที่เก็บสินค้า                                                         | 6.4                                                    | 16,105.6                                   | 0.1                          | 0.7                           | 1.8            | -                       | -                                          | 0.9           | -                         | -                       | -               | -                             | -              | -                       | -                         | -             | -                         | -                       | -                                                                      | 8. Transportation and storage                                                                                                 |  |
| 9. ที่พักแรมและบริการด้านอาหาร                                                           | -                                                      | -                                          | -                            | -                             | -              | -                       | -                                          | -             | -                         | -                       | -               | -                             | -              | -                       | -                         | -             | -                         | -                       | -                                                                      | 9. Accommodation and food service activities                                                                                  |  |
| 10. ข้อมูลข่าวสารและการสื่อสาร                                                           | 1.1                                                    | 20,744.5                                   | -                            | -                             | 0.7            | -                       | -                                          | -             | -                         | -                       | -               | -                             | -              | -                       | -                         | -             | -                         | -                       | -                                                                      | 10. Information and communication                                                                                             |  |
| 11. กิจกรรมทางการเงินและการประกันภัย                                                     | 7.3                                                    | 31,042.7                                   | 0.6                          | -                             | 2.3            | -                       | -                                          | 0.1           | 0.1                       | -                       | -               | -                             | -              | -                       | -                         | -             | -                         | -                       | -                                                                      | 11. Financial and insurance activities                                                                                        |  |
| 12. กิจกรรมอสังหาริมทรัพย์                                                               | -                                                      | -                                          | -                            | -                             | -              | -                       | -                                          | -             | -                         | -                       | -               | -                             | -              | -                       | -                         | -             | -                         | -                       | -                                                                      | 12. Real estate activities                                                                                                    |  |
| 13. กิจกรรมทางวิชาชีพ วิทยาศาสตร์ และเทคนิค                                              | 4.3                                                    | 8,565.1                                    | -                            | 0.5                           | 0.1            | -                       | -                                          | -             | -                         | -                       | -               | -                             | -              | -                       | -                         | -             | -                         | -                       | -                                                                      | 13. Professional, scientific and technical activities                                                                         |  |
| 14. กิจกรรมการบริหารและการบริการสนับสนุน                                                 | 0.1                                                    | 13,000.0                                   | -                            | -                             | 0.1            | -                       | -                                          | -             | -                         | -                       | -               | -                             | -              | -                       | -                         | -             | -                         | -                       | -                                                                      | 14. Administrative and support service activities                                                                             |  |
| 15. การบริหารราชการ การป้องกันประเทศ การประมงน้ำจืด                                      | 156.7                                                  | 14,412.8                                   | 1.3                          | 3.2                           | 57.4           | 0.7                     | 1.0                                        | 20.6          | 0.8                       | -                       | -               | -                             | -              | -                       | -                         | -             | -                         | -                       | -                                                                      | 15. Public administration and defence; compulsory social security                                                             |  |
| 16. การศึกษา                                                                             | 53.5                                                   | 21,220.0                                   | -                            | 1.1                           | 25.4           | 1.1                     | -                                          | 2.5           | 0.4                       | -                       | -               | -                             | -              | -                       | -                         | -             | -                         | -                       | -                                                                      | 16. Education                                                                                                                 |  |
| 17. กิจกรรมด้านสุขภาพและงานสังคมสงเคราะห์                                                | 18.8                                                   | 17,092.4                                   | -                            | 4.7                           | 7.1            | -                       | 0.0                                        | 5.1           | -                         | -                       | -               | -                             | -              | -                       | -                         | -             | -                         | -                       | -                                                                      | 17. Human health and social work activities                                                                                   |  |
| 18. ศิลปะ วัฒนธรรม และนันทนาการ                                                          | 1.0                                                    | 15,963.0                                   | -                            | -                             | 0.2            | -                       | -                                          | -             | -                         | -                       | -               | -                             | -              | -                       | -                         | -             | -                         | -                       | -                                                                      | 18. Arts, entertainment and recreation                                                                                        |  |
| 19. กิจกรรมบริการด้านอื่น ๆ                                                              | -                                                      | -                                          | -                            | -                             | -              | -                       | -                                          | -             | -                         | -                       | -               | -                             | -              | -                       | -                         | -             | -                         | -                       | -                                                                      | 19. Other service activities                                                                                                  |  |
| 20. กิจกรรมการจ้างงานในครัวเรือนส่วนบุคคล การผลิตสินค้าและบริการที่เชื่อมโยงกับครัวเรือน | -                                                      | -                                          | -                            | -                             | -              | -                       | -                                          | -             | -                         | -                       | -               | -                             | -              | -                       | -                         | -             | -                         | -                       | -                                                                      | 20. Activities of households as employers; undifferentiated goods and services-producing activities of households for own use |  |
| 21. กิจกรรมขององค์กรระหว่างประเทศ                                                        | -                                                      | -                                          | -                            | -                             | -              | -                       | -                                          | -             | -                         | -                       | -               | -                             | -              | -                       | -                         | -             | -                         | -                       | -                                                                      | 21. Activities of extraterritorial organizations and bodies                                                                   |  |
| 22. ไม่ทราบ                                                                              | 230.8                                                  | 17,902.9                                   | 0.7                          | 21.5                          | 83.9           | 2.5                     | 1.6                                        | 17.6          | 2.5                       | -                       | -               | -                             | -              | -                       | -                         | -             | -                         | -                       | -                                                                      | 22. Unknown                                                                                                                   |  |
| <b>หญิง</b>                                                                              |                                                        |                                            |                              |                               |                |                         |                                            |               |                           |                         |                 |                               |                |                         |                           |               |                           |                         |                                                                        |                                                                                                                               |  |
| 1 เกษตรกรรม การป่าไม้ และการประมง                                                        | 0.7                                                    | 6,642.8                                    | -                            | -                             | -              | -                       | -                                          | -             | -                         | -                       | -               | -                             | -              | -                       | -                         | -             | -                         | -                       | -                                                                      | 1. Agriculture, forestry and fishing                                                                                          |  |
| 2.การทำเหมืองแร่ แลเหมืองหิน                                                             | -                                                      | -                                          | -                            | -                             | -              | -                       | -                                          | -             | -                         | -                       | -               | -                             | -              | -                       | -                         | -             | -                         | -                       | -                                                                      | 2. Mining and quarrying                                                                                                       |  |
| 3. การผลิต                                                                               | 0.2                                                    | 4,813.7                                    | -                            | -                             | -              | -                       | -                                          | -             | -                         | -                       | -               | -                             | -              | -                       | -                         | -             | -                         | -                       | -                                                                      | 3. Manufacturing                                                                                                              |  |
| 4. ไฟฟ้า ก๊าซ ไอน้ำและระบบปรับอากาศ                                                      | 2.2                                                    | 21,986.9                                   | -                            | -                             | 0.7            | -                       | -                                          | 0.1           | -                         | -                       | -               | -                             | -              | -                       | -                         | -             | -                         | -                       | -                                                                      | 4. Electricity, gas, steam and air conditioning supply                                                                        |  |
| 5. การจัดหาสินค้า การจัดการและการบำบัดน้ำเสีย ของเสีย และสิ่งกึ่งอุตสาหกรรม              | 0.7                                                    | 20,382.2                                   | -                            | -                             | 0.1            | -                       | -                                          | 0.1           | -                         | -                       | -               | -                             | -              | -                       | -                         | -             | -                         | -                       | -                                                                      | 5. Water supply; sewerage, waste management and remediation activities                                                        |  |
| 6. การก่อสร้าง                                                                           | 0.2                                                    | 24,000.0                                   | -                            | -                             | -              | -                       | -                                          | -             | -                         | -                       | -               | -                             | -              | -                       | -                         | -             | -                         | -                       | -                                                                      | 6. Construction                                                                                                               |  |
| 7. การขายส่ง และการขายปลีก การซ่อมยานยนต์                                                | 0.3                                                    | 15,000.0                                   | -                            | -                             | -              | -                       | -                                          | -             | -                         | -                       | -               | -                             | -              | -                       | -                         | -             | -                         | -                       | -                                                                      | 7. Wholesale and retail trade; repair of motor vehicles and motorcycles                                                       |  |
| 8. การขนส่ง และสถานที่เก็บสินค้า                                                         | 1.7                                                    | 9,771.8                                    | -                            | -                             | 0.4            | -                       | -                                          | -             | -                         | -                       | -               | -                             | -              | -                       | -                         | -             | -                         | -                       | -                                                                      | 8. Transportation and storage                                                                                                 |  |
| 9. ที่พักแรมและบริการด้านอาหาร                                                           | -                                                      | -                                          | -                            | -                             | -              | -                       | -                                          | -             | -                         | -                       | -               | -                             | -              | -                       | -                         | -             | -                         | -                       | -                                                                      | 9. Accommodation and food service activities                                                                                  |  |
| 10. ข้อมูลข่าวสารและการสื่อสาร                                                           | 0.9                                                    | 11,998.8                                   | -                            | -                             | 0.0            | -                       | -                                          | 0.0           | -                         | -                       | -               | -                             | -              | -                       | -                         | -             | -                         | -                       | -                                                                      | 10. Information and communication                                                                                             |  |
| 11. กิจกรรมทางการเงินและการประกันภัย                                                     | 5.3                                                    | 23,040.8                                   | 0.7                          | -                             | 0.8            | -                       | -                                          | 0.2           | -                         | -                       | -               | -                             | -              | -                       | -                         | -             | -                         | -                       | -                                                                      | 11. Financial and insurance activities                                                                                        |  |
| 12. กิจกรรมอสังหาริมทรัพย์                                                               | -                                                      | -                                          | -                            | -                             | -              | -                       | -                                          | -             | -                         | -                       | -               | -                             | -              | -                       | -                         | -             | -                         | -                       | -                                                                      | 12. Real estate activities                                                                                                    |  |
| 13. กิจกรรมทางวิชาชีพ วิทยาศาสตร์ และเทคนิค                                              | 4.1                                                    | 6,899.2                                    | -                            | -                             | 0.8            | -                       | -                                          | 0.1           | -                         | -                       | -               | -                             | -              | -                       | -                         | -             | -                         | -                       | -                                                                      | 13. Professional, scientific and technical activities                                                                         |  |
| 14. กิจกรรมการบริหารและการบริการสนับสนุน                                                 | 0.4                                                    | 6,500.0                                    | -                            | -                             | -              | -                       | -                                          | -             | -                         | -                       | -               | -                             | -              | -                       | -                         | -             | -                         | -                       | -                                                                      | 14. Administrative and support service activities                                                                             |  |
| 15. การบริหารราชการ การป้องกันประเทศ การประมงน้ำจืด                                      | 64.9                                                   | 13,876.1                                   | -                            | 1.3                           | 15.0           | 0.6                     | 0.0                                        | 3.6           | 0.3                       | -                       | -               | -                             | -              | -                       | -                         | -             | -                         | -                       | -                                                                      | 15. Public administration and defence; compulsory social security                                                             |  |
| 16. การศึกษา                                                                             | 87.0                                                   | 21,860.0                                   | -                            | 0.9                           | 38.8           | 1.8                     | 0.6                                        | 2.9           | 1.2                       | -                       | -               | -                             | -              | -                       | -                         | -             | -                         | -                       | -                                                                      | 16. Education                                                                                                                 |  |
| 17. กิจกรรมด้านสุขภาพและงานสังคมสงเคราะห์                                                | 61.2                                                   | 17,118.8                                   | -                            | 19.3                          | 27.4           | 0.1                     | 1.0                                        | 10.7          | 0.9                       | -                       | -               | -                             | -              | -                       | -                         | -             | -                         | -                       | -                                                                      | 17. Human health and social work activities                                                                                   |  |
| 18. ศิลปะ วัฒนธรรม และนันทนาการ                                                          | 1.2                                                    | 23,032.0                                   | -                            | -                             | -              | -                       | -                                          | 0.1           | -                         | -                       | -               | -                             | -              | -                       | -                         | -             | -                         | -                       | -                                                                      | 18. Arts, entertainment and recreation                                                                                        |  |
| 19. กิจกรรมบริการด้านอื่น ๆ                                                              | -                                                      | -                                          | -                            | -                             | -              | -                       | -                                          | -             | -                         | -                       | -               | -                             | -              | -                       | -                         | -             | -                         | -                       | -                                                                      | 19. Other service activities                                                                                                  |  |
| 20. กิจกรรมการจ้างงานในครัวเรือนส่วนบุคคล การผลิตสินค้าและบริการที่เชื่อมโยงกับครัวเรือน | -                                                      | -                                          | -                            | -                             | -              | -                       | -                                          | -             | -                         | -                       | -               | -                             | -              | -                       | -                         | -             | -                         | -                       | -                                                                      | 20. Activities of households as employers; undifferentiated goods and services-producing activities of households for own use |  |
| 21. กิจกรรมขององค์กรระหว่างประเทศ                                                        | -                                                      | -                                          | -                            | -                             | -              | -                       | -                                          | -             | -                         | -                       | -               | -                             | -              | -                       | -                         | -             | -                         | -                       | -                                                                      | 21. Activities of extraterritorial organizations and bodies                                                                   |  |
| 22. ไม่ทราบ                                                                              | -                                                      | -                                          | -                            | -                             | -              | -                       | -                                          | -             | -                         | -                       | -               | -                             | -              | -                       | -                         | -             | -                         | -                       | -                                                                      | 22. Unknown                                                                                                                   |  |



ตารางที่ 17 จำนวนลูกจ้างรัฐบาล จำแนกตามค่าจ้างเฉลี่ย ผลประโยชน์ที่ได้รับ อุตสาหกรรม เพศ และเขตการปกครอง ภาคใต้ (ต่อ)  
TABLE 17 GOVERNMENT EMPLOYEE BY AVERAGE WAGE, FRINGE BENEFIT, INDUSTRY, SEX AND AREA, SOUTHERN REGION(Contd.)

| อุตสาหกรรม                                                                                     | จำนวน<br>ลูกจ้างรัฐบาล<br>Total Government<br>Employee | ลูกจ้างรัฐบาลที่ได้รับผลประโยชน์อื่น ๆ Government Employee Receive Fringe Benefit |                         |                            |               | ค่าจ้างเฉลี่ย<br>Average<br>Wage | ได้รับเป็นเงิน In Cash    |                         |                 |       | ได้รับเป็นสิ่งของ In Kind |                                     |                               | INDUSTRY                                                                                                                         |           |                                     |                                                                    |               |                                          |                                  |                                |
|------------------------------------------------------------------------------------------------|--------------------------------------------------------|-----------------------------------------------------------------------------------|-------------------------|----------------------------|---------------|----------------------------------|---------------------------|-------------------------|-----------------|-------|---------------------------|-------------------------------------|-------------------------------|----------------------------------------------------------------------------------------------------------------------------------|-----------|-------------------------------------|--------------------------------------------------------------------|---------------|------------------------------------------|----------------------------------|--------------------------------|
|                                                                                                |                                                        | โบนัส<br>Bonus                                                                    | ค่าล่วงเวลา<br>Overtime | เงินอื่น ๆ<br>Other Income | อาหาร<br>Food |                                  | เครื่องแต่งกาย<br>Clothes | ที่อยู่อาศัย<br>Housing | อื่นๆ<br>Others | TOTAL | MALE                      |                                     |                               |                                                                                                                                  |           |                                     |                                                                    |               |                                          |                                  |                                |
|                                                                                                |                                                        |                                                                                   |                         |                            |               |                                  |                           |                         |                 |       |                           | 1.เกษตรกรรม การปศุสัตว์ และการประมง | 2.การทำเหมืองแร่ และเหมืองหิน |                                                                                                                                  | 3.การผลิต | 4.ไฟฟ้า ก๊าซ ไอน้ำ และระบบปรับอากาศ | 5.การจัดหาน้ำ การจัดการและการบำบัดน้ำเสีย<br>ของเสีย และสิ่งปฏิกูล | 6.การก่อสร้าง | 7.การขายส่ง และการขายปลีก การซ่อมยานยนต์ | 8. การขนส่ง และสถานที่เก็บสินค้า | 9. ที่พักแรมและบริการด้านอาหาร |
| ยอดรวม                                                                                         | 212.5                                                  | 1.0                                                                               | 20.9                    | 78.8                       | 0.8           | 1.4                              | 33.5                      | 1.7                     |                 |       |                           |                                     |                               |                                                                                                                                  |           |                                     |                                                                    |               |                                          |                                  |                                |
| ชาย                                                                                            | 113.3                                                  | 0.3                                                                               | 8.5                     | 41.1                       | 0.4           | 0.2                              | 22.0                      | 1.0                     |                 |       |                           |                                     |                               |                                                                                                                                  |           |                                     |                                                                    |               |                                          |                                  |                                |
| 1.เกษตรกรรม การปศุสัตว์ และการประมง                                                            | 0.2                                                    | -                                                                                 | -                       | -                          | -             | -                                | -                         | -                       | -               | -     | -                         | -                                   | -                             | 1. Agriculture, forestry and fishing                                                                                             |           |                                     |                                                                    |               |                                          |                                  |                                |
| 2.การทำเหมืองแร่ และเหมืองหิน                                                                  | -                                                      | -                                                                                 | -                       | -                          | -             | -                                | -                         | -                       | -               | -     | -                         | -                                   | -                             | 2. Mining and quarrying                                                                                                          |           |                                     |                                                                    |               |                                          |                                  |                                |
| 3.การผลิต                                                                                      | 1.0                                                    | -                                                                                 | 0.7                     | -                          | -             | -                                | -                         | -                       | -               | -     | -                         | -                                   | -                             | 3. Manufacturing                                                                                                                 |           |                                     |                                                                    |               |                                          |                                  |                                |
| 4.ไฟฟ้า ก๊าซ ไอน้ำ และระบบปรับอากาศ                                                            | 6.1                                                    | 0.1                                                                               | 0.6                     | 3.2                        | -             | -                                | 0.3                       | -                       | -               | -     | -                         | -                                   | -                             | 4. Electricity, gas, steam and air conditioning supply                                                                           |           |                                     |                                                                    |               |                                          |                                  |                                |
| 5.การจัดหาน้ำ การจัดการและการบำบัดน้ำเสีย<br>ของเสีย และสิ่งปฏิกูล                             | 0.3                                                    | -                                                                                 | -                       | 0.1                        | -             | -                                | 0.1                       | -                       | -               | -     | -                         | -                                   | -                             | 5. Water supply, sewerage, waste management<br>and remediation activities                                                        |           |                                     |                                                                    |               |                                          |                                  |                                |
| 6.การก่อสร้าง                                                                                  | -                                                      | -                                                                                 | -                       | -                          | -             | -                                | -                         | -                       | -               | -     | -                         | -                                   | -                             | 6. Construction                                                                                                                  |           |                                     |                                                                    |               |                                          |                                  |                                |
| 7.การขายส่ง และการขายปลีก การซ่อมยานยนต์                                                       | -                                                      | -                                                                                 | -                       | -                          | -             | -                                | -                         | -                       | -               | -     | -                         | -                                   | -                             | 7. Wholesale and retail trade; repair of motor vehicles and motorcycles                                                          |           |                                     |                                                                    |               |                                          |                                  |                                |
| 8. การขนส่ง และสถานที่เก็บสินค้า                                                               | 3.6                                                    | 0.1                                                                               | 0.7                     | 1.3                        | -             | -                                | 0.9                       | -                       | -               | -     | -                         | -                                   | -                             | 8. Transportation and storage                                                                                                    |           |                                     |                                                                    |               |                                          |                                  |                                |
| 9. ที่พักแรมและบริการด้านอาหาร                                                                 | -                                                      | -                                                                                 | -                       | -                          | -             | -                                | -                         | -                       | -               | -     | -                         | -                                   | -                             | 9. Accommodation and food service activities                                                                                     |           |                                     |                                                                    |               |                                          |                                  |                                |
| 10. ข้อมูลข่าวสารและการสื่อสาร                                                                 | 0.6                                                    | -                                                                                 | -                       | 0.5                        | -             | -                                | -                         | -                       | -               | -     | -                         | -                                   | -                             | 10. Information and communication                                                                                                |           |                                     |                                                                    |               |                                          |                                  |                                |
| 11.กิจกรรมทางการเงินและการประกันภัย                                                            | 3.8                                                    | -                                                                                 | -                       | 0.9                        | -             | -                                | 0.1                       | 0.1                     | -               | -     | -                         | -                                   | -                             | 11. Financial and insurance activities                                                                                           |           |                                     |                                                                    |               |                                          |                                  |                                |
| 12. กิจกรรมอสังหาริมทรัพย์                                                                     | -                                                      | -                                                                                 | -                       | -                          | -             | -                                | -                         | -                       | -               | -     | -                         | -                                   | -                             | 12. Real estate activities                                                                                                       |           |                                     |                                                                    |               |                                          |                                  |                                |
| 13. กิจกรรมทางวิชาชีพ วิทยาศาสตร์ และเทคนิค                                                    | 0.1                                                    | -                                                                                 | -                       | 0.1                        | -             | -                                | -                         | -                       | -               | -     | -                         | -                                   | -                             | 13. Professional, scientific and technical activities                                                                            |           |                                     |                                                                    |               |                                          |                                  |                                |
| 14. กิจกรรมการบริหารและการบริการสนับสนุน                                                       | 0.1                                                    | -                                                                                 | -                       | 0.1                        | -             | -                                | -                         | -                       | -               | -     | -                         | -                                   | -                             | 14. Administrative and support service activities                                                                                |           |                                     |                                                                    |               |                                          |                                  |                                |
| 15. การบริหารราชการ การป้องกันประเทศ                                                           | 70.6                                                   | 0.0                                                                               | 1.5                     | 23.8                       | 0.4           | 0.1                              | 16.8                      | 0.5                     | -               | -     | -                         | -                                   | -                             | 15. Public administration and defence;<br>compulsory social security                                                             |           |                                     |                                                                    |               |                                          |                                  |                                |
| การประกันสังคม                                                                                 |                                                        |                                                                                   |                         |                            |               |                                  |                           |                         |                 |       |                           |                                     |                               |                                                                                                                                  |           |                                     |                                                                    |               |                                          |                                  |                                |
| 16. การศึกษา                                                                                   | 17.7                                                   | -                                                                                 | 1.1                     | 8.1                        | 0.0           | -                                | 1.1                       | 0.4                     | -               | -     | -                         | -                                   | -                             | 16. Education                                                                                                                    |           |                                     |                                                                    |               |                                          |                                  |                                |
| 17. กิจกรรมด้านสุขภาพและงานสังคมสงเคราะห์                                                      | 9.1                                                    | -                                                                                 | 3.8                     | 3.0                        | -             | 0.0                              | 2.8                       | -                       | -               | -     | -                         | -                                   | -                             | 17. Human health and social work activities                                                                                      |           |                                     |                                                                    |               |                                          |                                  |                                |
| 18. ศิลปะ ความบันเทิง และนันทนาการ                                                             | 0.1                                                    | -                                                                                 | -                       | -                          | -             | -                                | -                         | -                       | -               | -     | -                         | -                                   | -                             | 18. Arts, entertainment and recreation                                                                                           |           |                                     |                                                                    |               |                                          |                                  |                                |
| 19. กิจกรรมบริการด้านอื่น ๆ                                                                    | -                                                      | -                                                                                 | -                       | -                          | -             | -                                | -                         | -                       | -               | -     | -                         | -                                   | -                             | 19. Other service activities                                                                                                     |           |                                     |                                                                    |               |                                          |                                  |                                |
| 20. กิจกรรมการทำงานในครัวเรือนส่วนบุคคล<br>การผลิตสินค้าและบริการที่ขึ้นเองเพื่อใช้ใ้ครัวเรือน | -                                                      | -                                                                                 | -                       | -                          | -             | -                                | -                         | -                       | -               | -     | -                         | -                                   | -                             | 20. Activities of households as employers; undifferentiated goods<br>and services-producing activities of households for own use |           |                                     |                                                                    |               |                                          |                                  |                                |
| 21. กิจกรรมขององค์กรระหว่างประเทศ                                                              | -                                                      | -                                                                                 | -                       | -                          | -             | -                                | -                         | -                       | -               | -     | -                         | -                                   | -                             | 21. Activities of extraterritorial organizations and bodies                                                                      |           |                                     |                                                                    |               |                                          |                                  |                                |
| 22. ไม่ทราบ                                                                                    | -                                                      | -                                                                                 | -                       | -                          | -             | -                                | -                         | -                       | -               | -     | -                         | -                                   | -                             | 22. Unknown                                                                                                                      |           |                                     |                                                                    |               |                                          |                                  |                                |

ไตรมาสที่ 2/2556 : Quarter 2/2013

ในเขตเทศบาล MUNICIPAL AREA

หน่วยเป็นพัน : In Thousands

ตารางที่ 17 จำนวนลูกจ้างรัฐบาล จำแนกตามค่าจ้างเฉลี่ย ผลประโยชน์ที่ได้รับ อุตสาหกรรม เพศ และเขตการปกครอง ภาคใต้ (ต่อ)  
TABLE 17 GOVERNMENT EMPLOYEE BY AVERAGE WAGE, FRINGE BENEFIT, INDUSTRY, SEX AND AREA, SOUTHERN REGION(Contd.)

| อุตสาหกรรม                                               | จำนวน<br>ลูกจ้างรัฐบาล<br>Total Government<br>Employee | ลูกจ้างรัฐบาลที่ได้รับผลประโยชน์อื่น ๆ Government Employee Receive Fringe Benefit |                        |                         |                            |               | INDUSTRY |                           |                                                                                                                               |
|----------------------------------------------------------|--------------------------------------------------------|-----------------------------------------------------------------------------------|------------------------|-------------------------|----------------------------|---------------|----------|---------------------------|-------------------------------------------------------------------------------------------------------------------------------|
|                                                          |                                                        | ค่าจ้างเฉลี่ย<br>Average<br>Wage                                                  | ได้รับเป็นเงิน In Cash |                         | ได้รับเป็นสิ่งของ In Kind  |               |          |                           |                                                                                                                               |
|                                                          |                                                        |                                                                                   | โบนัส<br>Bonus         | ค่าล่วงเวลา<br>Overtime | เงินอื่น ๆ<br>Other Income | อาหาร<br>Food |          | เครื่องแต่งกาย<br>Clothes | ที่อยู่อาศัย<br>Housing                                                                                                       |
|                                                          |                                                        | 20,637.6                                                                          | 12.4                   | 37.6                    | 0.4                        | 1.2           | 11.5     | 0.7                       | FEMALE                                                                                                                        |
| หญิง                                                     | 99.2                                                   |                                                                                   |                        |                         |                            |               |          |                           |                                                                                                                               |
| 1.เกษตรกรรม การป้อน และการประมง                          | -                                                      | -                                                                                 | -                      | -                       | -                          | -             | -        | -                         | 1. Agriculture, forestry and fishing                                                                                          |
| 2.การทำเหมืองแร่ และเหมืองหิน                            | -                                                      | -                                                                                 | -                      | -                       | -                          | -             | -        | -                         | 2. Mining and quarrying                                                                                                       |
| 3. การผลิต                                               | 0.2                                                    | 4,813.7                                                                           | -                      | -                       | -                          | -             | -        | -                         | 3. Manufacturing                                                                                                              |
| 4. ไฟฟ้า ก๊าซ ไอน้ำและระบบปรับอากาศ                      | 1.4                                                    | 28,160.1                                                                          | -                      | 0.7                     | -                          | -             | -        | 0.1                       | 4. Electricity, gas, steam and air conditioning supply                                                                        |
| 5. การจัดหา น้ำ การจัดการและการบำบัดน้ำเสีย              | 0.2                                                    | 10,417.2                                                                          | -                      | 0.1                     | -                          | -             | 0.1      | -                         | 5. Water supply, sewerage, waste management and remediation activities                                                        |
| ของเสีย และสิ่งสกปรก                                     | 0.2                                                    | 24,000.0                                                                          | -                      | -                       | -                          | -             | -        | -                         | 6. Construction                                                                                                               |
| 6. การก่อสร้าง                                           | -                                                      | -                                                                                 | -                      | -                       | -                          | -             | -        | -                         | 7. Wholesale and retail trade; repair of motor vehicles and motorcycles                                                       |
| 7. การขายส่ง และการขายปลีก การซ่อมยานยนต์                | 0.1                                                    | 15,000.0                                                                          | -                      | -                       | -                          | -             | -        | -                         | 8. Transportation and storage                                                                                                 |
| 8. การขนส่ง และสถานที่เก็บสินค้า                         | -                                                      | -                                                                                 | -                      | -                       | -                          | -             | -        | -                         | 9. Accommodation and food service activities                                                                                  |
| 9. ที่พักแรมและบริการด้านอาหาร                           | 0.9                                                    | 11,998.8                                                                          | -                      | 0.0                     | -                          | -             | 0.0      | -                         | 10. Information and communication                                                                                             |
| 10. ข้อมูลข่าวสารและการสื่อสาร                           | 4.1                                                    | 24,376.7                                                                          | 0.7                    | 0.5                     | -                          | -             | 0.2      | -                         | 11. Financial and insurance activities                                                                                        |
| 11.กิจกรรมทางการเงินและการประกันภัย                      | -                                                      | -                                                                                 | -                      | -                       | -                          | -             | -        | -                         | 12. Real estate activities                                                                                                    |
| 12. กิจกรรมอสังหาริมทรัพย์                               | 0.3                                                    | 16,361.5                                                                          | -                      | 0.2                     | -                          | -             | 0.1      | -                         | 13. Professional, scientific and technical activities                                                                         |
| 13. กิจกรรมทางวิชาชีพ วิทยาศาสตร์ และเทคนิค              | -                                                      | -                                                                                 | -                      | -                       | -                          | -             | -        | -                         | 14. Administrative and support service activities                                                                             |
| 14. กิจกรรมการบริหารและการบริการสนับสนุน                 | 26.5                                                   | 16,962.8                                                                          | -                      | 1.3                     | 8.2                        | 0.0           | 3.1      | -                         | 15. Public administration and defence; compulsory social security                                                             |
| 15. การบริหารราชการ การป้องกันประเทศ                     | 34.5                                                   | 24,194.9                                                                          | -                      | 0.8                     | 14.0                       | 0.4           | 0.6      | 0.4                       | 16. Education                                                                                                                 |
| การประกันสังคม                                           | -                                                      | -                                                                                 | -                      | -                       | -                          | -             | -        | -                         | 17. Human health and social work activities                                                                                   |
| 16. การศึกษา                                             | 34.5                                                   | 24,194.9                                                                          | -                      | 0.8                     | 14.0                       | 0.4           | 0.6      | 0.4                       | 18. Arts, entertainment and recreation                                                                                        |
| 17. กิจกรรมด้านสุขภาพและงานสังคมสงเคราะห์                | 30.3                                                   | 19,362.3                                                                          | -                      | 10.4                    | 14.0                       | -             | 7.4      | 0.3                       | 19. Other service activities                                                                                                  |
| 18. ศิลปะ ความบันเทิง และนันทนาการ                       | 0.5                                                    | 25,929.6                                                                          | -                      | -                       | -                          | -             | 0.1      | -                         | 20. Activities of households as employers; undifferentiated goods and services-producing activities of households for own use |
| 19. กิจกรรมบริการด้านอื่น ๆ                              | -                                                      | -                                                                                 | -                      | -                       | -                          | -             | -        | -                         | 21. Activities of extraterritorial organizations and bodies                                                                   |
| 20. กิจกรรมการทำงานในครัวเรือนส่วนบุคคล                  | -                                                      | -                                                                                 | -                      | -                       | -                          | -             | -        | -                         | 22. Unknown                                                                                                                   |
| การผลิตสินค้าและบริการที่สร้างขึ้นเองเพื่อใช้ในครัวเรือน | -                                                      | -                                                                                 | -                      | -                       | -                          | -             | -        | -                         |                                                                                                                               |
| 21. กิจกรรมขององค์กรระหว่างประเทศ                        | -                                                      | -                                                                                 | -                      | -                       | -                          | -             | -        | -                         |                                                                                                                               |
| 22. ไม่ทราบ                                              | -                                                      | -                                                                                 | -                      | -                       | -                          | -             | -        | -                         |                                                                                                                               |

ไตรมาสที่ 2/2556 : Quarter 2/2013

ในเขตเทศบาล MUNICIPAL AREA

หน่วยเป็นพัน : In Thousands



ตารางที่ 17 จำนวนลูกจ้างรัฐบาล จำนวนตามค่าจ้างเฉลี่ย ผลประโยชน์ที่ได้รับ อุตสาหกรรม เพศ และเขตการปกครอง ภาคใต้ (ต่อ)  
TABLE 17 GOVERNMENT EMPLOYEE BY AVERAGE WAGE, FRINGE BENEFIT, INDUSTRY, SEX AND AREA, SOUTHERN REGION (Contd.)

| อุตสาหกรรม                                                                                     | จำนวน<br>ลูกจ้างรัฐบาล<br>Total Government<br>Employee | ลูกจ้างรัฐบาลที่ได้รับผลประโยชน์อื่น ๆ Government Employee Receive Fringe Benefit |                         |                           |               | ค่าจ้างเฉลี่ย<br>Average<br>Wage | ได้รับเป็นเงิน In Cash    |                         |                 |       | ได้รับเป็นสิ่งของ In Kind |       |                                                                                                                                  | INDUSTRY |
|------------------------------------------------------------------------------------------------|--------------------------------------------------------|-----------------------------------------------------------------------------------|-------------------------|---------------------------|---------------|----------------------------------|---------------------------|-------------------------|-----------------|-------|---------------------------|-------|----------------------------------------------------------------------------------------------------------------------------------|----------|
|                                                                                                |                                                        | โบนัส<br>Bonus                                                                    | ค่าล่วงเวลา<br>Overtime | เงินอื่นๆ<br>Other Income | อาหาร<br>Food |                                  | เครื่องแต่งกาย<br>Clothes | ที่อยู่อาศัย<br>Housing | อื่นๆ<br>Others | จำนวน | อุตสาหกรรม                |       |                                                                                                                                  |          |
|                                                                                                |                                                        |                                                                                   |                         |                           |               |                                  |                           |                         |                 |       |                           | จำนวน | อุตสาหกรรม                                                                                                                       |          |
| หญิง                                                                                           | 131.6                                                  | -                                                                                 | 9.0                     | 46.2                      | 2.1           | 0.4                              | 6.1                       | 1.8                     |                 |       |                           |       | FEMALE                                                                                                                           |          |
| 1. เกษตรกรรม การป่าไม้ และการประมง                                                             | 0.7                                                    | -                                                                                 | -                       | -                         | -             | -                                | -                         | -                       | -               | -     | -                         | -     | 1. Agriculture, forestry and fishing                                                                                             |          |
| 2. การทำเหมืองแร่ และเหมืองหิน                                                                 | -                                                      | -                                                                                 | -                       | -                         | -             | -                                | -                         | -                       | -               | -     | -                         | -     | 2. Mining and quarrying                                                                                                          |          |
| 3. การผลิต                                                                                     | -                                                      | -                                                                                 | -                       | -                         | -             | -                                | -                         | -                       | -               | -     | -                         | -     | 3. Manufacturing                                                                                                                 |          |
| 4. ไฟฟ้า ก๊าซ ไอน้ำและระบบปรับอากาศ                                                            | 0.8                                                    | -                                                                                 | -                       | -                         | -             | -                                | -                         | -                       | -               | -     | -                         | -     | 4. Electricity, gas, steam and air conditioning supply                                                                           |          |
| 5. การจัดหา น้ำ การจัดการและการบำบัดน้ำเสีย<br>ของเสีย และสิ่งปฏิกูล                           | 0.5                                                    | -                                                                                 | -                       | -                         | -             | -                                | -                         | -                       | -               | -     | -                         | -     | 5. Water supply; sewerage, waste management<br>and remediation activities                                                        |          |
| 6. การก่อสร้าง                                                                                 | -                                                      | -                                                                                 | -                       | -                         | -             | -                                | -                         | -                       | -               | -     | -                         | -     | 6. Construction                                                                                                                  |          |
| 7. การขายส่ง และการขายปลีก การซ่อมยานยนต์                                                      | 0.3                                                    | -                                                                                 | -                       | -                         | -             | -                                | -                         | -                       | -               | -     | -                         | -     | 7. Wholesale and retail trade; repair of motor vehicles and motorcycles                                                          |          |
| 8. การขนส่ง และสถานที่เก็บสินค้า                                                               | 1.6                                                    | -                                                                                 | -                       | 0.4                       | -             | -                                | -                         | -                       | -               | -     | -                         | -     | 8. Transportation and storage                                                                                                    |          |
| 9. ที่พักแรมและบริการด้านอาหาร                                                                 | -                                                      | -                                                                                 | -                       | -                         | -             | -                                | -                         | -                       | -               | -     | -                         | -     | 9. Accommodation and food service activities                                                                                     |          |
| 10. ข้อมูลข่าวสารและการสื่อสาร                                                                 | -                                                      | -                                                                                 | -                       | -                         | -             | -                                | -                         | -                       | -               | -     | -                         | -     | 10. Information and communication                                                                                                |          |
| 11. กิจกรรมทางการเงินและการประกันภัย                                                           | 1.2                                                    | -                                                                                 | -                       | 0.2                       | -             | -                                | -                         | -                       | -               | -     | -                         | -     | 11. Financial and insurance activities                                                                                           |          |
| 12. กิจกรรมอสังหาริมทรัพย์                                                                     | -                                                      | -                                                                                 | -                       | -                         | -             | -                                | -                         | -                       | -               | -     | -                         | -     | 12. Real estate activities                                                                                                       |          |
| 13. กิจกรรมทางวิชาชีพ วิทยาศาสตร์ และเทคนิค                                                    | 3.8                                                    | -                                                                                 | -                       | 0.6                       | -             | -                                | -                         | -                       | -               | -     | -                         | -     | 13. Professional, scientific and technical activities                                                                            |          |
| 14. กิจกรรมการบริหารและการบริการสนับสนุน                                                       | 0.4                                                    | -                                                                                 | -                       | -                         | -             | -                                | -                         | -                       | -               | -     | -                         | -     | 14. Administrative and support service activities                                                                                |          |
| 15. การบริหารราชการ การป้องกันประเทศ<br>การประกันสังคม                                         | 38.4                                                   | -                                                                                 | -                       | 6.8                       | 0.6           | -                                | 0.5                       | 0.3                     | -               | -     | -                         | -     | 15. Public administration and defence;<br>compulsory social security                                                             |          |
| 16. การศึกษา                                                                                   | 52.4                                                   | -                                                                                 | 0.2                     | 24.8                      | 1.4           | -                                | 2.3                       | 0.8                     | -               | -     | -                         | -     | 16. Education                                                                                                                    |          |
| 17. กิจกรรมด้านสุขภาพและงานสังคมสงเคราะห์                                                      | 30.9                                                   | -                                                                                 | 8.9                     | 13.4                      | 0.1           | 0.4                              | 3.3                       | 0.6                     | -               | -     | -                         | -     | 17. Human health and social work activities                                                                                      |          |
| 18. ศิลปะ ความบันเทิง และนันทนาการ                                                             | 0.7                                                    | -                                                                                 | -                       | -                         | -             | -                                | -                         | -                       | -               | -     | -                         | -     | 18. Arts, entertainment and recreation                                                                                           |          |
| 19. กิจกรรมบริการด้านอื่น ๆ                                                                    | -                                                      | -                                                                                 | -                       | -                         | -             | -                                | -                         | -                       | -               | -     | -                         | -     | 19. Other service activities                                                                                                     |          |
| 20. กิจกรรมการทำงานในครัวเรือนส่วนบุคคล<br>การผลิตสินค้าและบริการที่ขึ้นเองเพื่อใช้ในครัวเรือน | -                                                      | -                                                                                 | -                       | -                         | -             | -                                | -                         | -                       | -               | -     | -                         | -     | 20. Activities of households as employers; undifferentiated goods<br>and services-producing activities of households for own use |          |
| 21. กิจกรรมขององค์การระหว่างประเทศ                                                             | -                                                      | -                                                                                 | -                       | -                         | -             | -                                | -                         | -                       | -               | -     | -                         | -     | 21. Activities of extraterritorial organizations and bodies                                                                      |          |
| 22. ไม่ทราบ                                                                                    | -                                                      | -                                                                                 | -                       | -                         | -             | -                                | -                         | -                       | -               | -     | -                         | -     | 22. Unknown                                                                                                                      |          |

ไตรมาสที่ 2/2556 : Quarter 2/2013

นอกเขตเทศบาล NON-MUNICIPAL AREA

หน่วยเป็นพัน : In Thousands

ตารางที่ 18 จำนวนลูกจ้าง จำแนกตามอาชีพ ระดับของรายได้ ภาคใต้  
TABLE 18 EMPLOYEE BY OCCUPATION, INCOME CLASS , SOUTHERN REGION

หน่วยนับพัน : in Thousands

| ระดับของรายได้      | อาชีพ Occupation                                |                                  |                                  |                  |                                  |                                                |                                           |                                                             |                                             |                                                      |       | รวม     | INCOME CLASS          |
|---------------------|-------------------------------------------------|----------------------------------|----------------------------------|------------------|----------------------------------|------------------------------------------------|-------------------------------------------|-------------------------------------------------------------|---------------------------------------------|------------------------------------------------------|-------|---------|-----------------------|
|                     | ผู้บริหารและผู้จัดการ<br>Legislators & Managers | วิชาชีพด้านต่างๆ<br>Professional | วิชาชีพด้านเทคนิค<br>Technicians | เสมียน<br>Clerks | พนักงานบริการ<br>Service Workers | ด้านการเกษตรและประมง<br>Agricultural & Fishery | ด้านความสามรถทางฝีมือ<br>& Related trades | ผู้ปฏิบัติงานโรงงานเครื่องจักร<br>Plant & Machine operators | อาชีพพื้นฐานต่างๆ<br>Elementary occupations | คนงานซึ่งมิได้จำแนกไว้ในหมวดอื่น<br>Not classifiable | TOTAL |         |                       |
| ยอดรวม              | 61.0                                            | 230.9                            | 117.7                            | 154.4            | 321.5                            | 483.2                                          | 345.5                                     | 125.1                                                       | 421.1                                       | -                                                    | -     | 2,260.5 | TOTAL                 |
| ต่ำกว่า 1,501 บาท   | -                                               | 1.0                              | -                                | 0.6              | 2.6                              | 2.7                                            | 2.3                                       | -                                                           | 14.3                                        | -                                                    | -     | 23.5    | Less than 1,501 Baht  |
| 1,501 - 2,500 บาท   | -                                               | 0.9                              | 0.2                              | 0.5              | 2.0                              | 21.3                                           | 6.1                                       | 0.4                                                         | 21.4                                        | -                                                    | -     | 52.8    | 1,501 - 2,500 Baht    |
| 2,501 - 3,500 บาท   | -                                               | 1.7                              | -                                | -                | 5.4                              | 58.5                                           | 7.3                                       | 4.2                                                         | 29.8                                        | -                                                    | -     | 106.8   | 2,501 - 3,500 Baht    |
| 3,501 - 4,500 บาท   | 0.5                                             | 2.7                              | -                                | 2.2              | 19.7                             | 76.3                                           | 19.1                                      | 3.2                                                         | 34.7                                        | -                                                    | -     | 158.3   | 3,501 - 4,500 Baht    |
| 4,501 - 5,500 บาท   | 7.6                                             | 5.0                              | 0.8                              | 6.4              | 25.8                             | 103.0                                          | 17.8                                      | 6.9                                                         | 43.5                                        | -                                                    | -     | 216.9   | 4,501 - 5,500 Baht    |
| 5,501 - 6,500 บาท   | 1.5                                             | 5.0                              | 4.5                              | 7.1              | 36.0                             | 76.2                                           | 56.6                                      | 11.7                                                        | 76.2                                        | -                                                    | -     | 274.7   | 5,501 - 6,500 Baht    |
| 6,501 - 7,500 บาท   | 5.4                                             | 5.8                              | 7.3                              | 13.3             | 37.2                             | 44.6                                           | 52.9                                      | 13.4                                                        | 66.6                                        | -                                                    | -     | 246.5   | 6,501 - 7,500 Baht    |
| 7,501 - 10,000 บาท  | 9.4                                             | 29.7                             | 29.8                             | 50.8             | 114.1                            | 79.7                                           | 131.1                                     | 45.9                                                        | 111.1                                       | -                                                    | -     | 601.5   | 7,501 - 10,000 Baht   |
| 10,001 - 15,000 บาท | 7.1                                             | 53.0                             | 33.1                             | 45.2             | 45.6                             | 15.0                                           | 39.5                                      | 28.5                                                        | 16.9                                        | -                                                    | -     | 283.9   | 10,001 - 15,000 Baht  |
| 15,001 - 20,000 บาท | 4.7                                             | 35.0                             | 19.5                             | 12.6             | 12.8                             | 1.8                                            | 5.9                                       | 7.9                                                         | 1.1                                         | -                                                    | -     | 101.2   | 15,001 - 20,000 Baht  |
| 20,001 - 30,000 บาท | 8.0                                             | 36.0                             | 15.2                             | 11.3             | 15.2                             | 0.2                                            | 2.4                                       | 1.1                                                         | 0.4                                         | -                                                    | -     | 89.8    | 20,001 - 30,000 Baht  |
| มากกว่า 30,000 บาท  | 16.8                                            | 54.8                             | 6.5                              | 3.5              | 4.3                              | 0.1                                            | 2.2                                       | 0.9                                                         | 0.6                                         | -                                                    | -     | 89.5    | More than 30,000 Baht |
| ไม่ทราบ             | 0.1                                             | 0.5                              | 0.6                              | 1.0              | 0.8                              | 4.0                                            | 2.5                                       | 1.1                                                         | 4.6                                         | -                                                    | -     | 15.1    | Unknown               |

ตารางที่ 18 จำนวนลูกจ้าง จำแนกตามอาชีพ ระดับของรายได้ และเพศ ภาคใต้  
TABLE 18 EMPLOYEE BY OCCUPATION, INCOME CLASS AND SEX , SOUTHERN REGION

ไตรมาสที่ 2/2556 : Quarter 2/2013

หน่วยนับพัน : in Thousands

| ระดับของรายได้      | อาชีพ Occupation |                                                           |                                       |                                      |                  |                                         |                                                       |                                                         |                                                                    |                                                     |                                                              | INCOME CLASS          |
|---------------------|------------------|-----------------------------------------------------------|---------------------------------------|--------------------------------------|------------------|-----------------------------------------|-------------------------------------------------------|---------------------------------------------------------|--------------------------------------------------------------------|-----------------------------------------------------|--------------------------------------------------------------|-----------------------|
|                     | รวม<br>Total     | ผู้บัญชาการ<br>และ ผู้จัดการ<br>Legislators<br>& Managers | วิชาชีพ<br>ด้านต่าง ๆ<br>Professional | วิชาชีพ<br>ด้านเทคนิค<br>Technicians | เสมียน<br>Clerks | พนักงาน<br>บริการ<br>Service<br>Workers | ด้านการเกษตร<br>และประมง<br>Agricultural<br>& Fishery | ด้านความ<br>สามารถทางฝีมือ<br>Craft<br>& Related trades | ผู้ปฏิบัติงาน<br>โรงงานเครื่องจักร<br>Plant & Machine<br>operators | อาชีพพื้น<br>ฐานต่าง ๆ<br>Elementary<br>occupations | คนงานซึ่งมี<br>ได้จำแนกไว้<br>ในหมวดอื่น<br>Not classifiable |                       |
| <b>ชาย</b>          | 1,315.0          | 42.5                                                      | 82.6                                  | 58.0                                 | 47.0             | 153.2                                   | 283.8                                                 | 298.4                                                   | 114.9                                                              | 234.6                                               | -                                                            | MALE                  |
| ต่ำกว่า 1,501 บาท   | 7.1              | -                                                         | 0.7                                   | -                                    | 0.6              | 2.1                                     | 1.5                                                   | 0.0                                                     | -                                                                  | 2.2                                                 | -                                                            | Less than 1,501 Baht  |
| 1,501 - 2,500 บาท   | 22.8             | -                                                         | 0.8                                   | -                                    | -                | 0.8                                     | 13.2                                                  | 0.0                                                     | 0.4                                                                | 7.6                                                 | -                                                            | 1,501 - 2,500 Baht    |
| 2,501 - 3,500 บาท   | 50.3             | -                                                         | 1.7                                   | -                                    | -                | 0.2                                     | 29.1                                                  | 1.6                                                     | 1.9                                                                | 15.9                                                | -                                                            | 2,501 - 3,500 Baht    |
| 3,501 - 4,500 บาท   | 79.6             | -                                                         | 0.3                                   | -                                    | 0.1              | 7.8                                     | 40.5                                                  | 10.3                                                    | 2.2                                                                | 18.6                                                | -                                                            | 3,501 - 4,500 Baht    |
| 4,501 - 5,500 บาท   | 127.6            | 7.0                                                       | 3.5                                   | 0.3                                  | 1.2              | 9.7                                     | 58.0                                                  | 14.3                                                    | 4.8                                                                | 28.8                                                | -                                                            | 4,501 - 5,500 Baht    |
| 5,501 - 6,500 บาท   | 179.1            | 1.5                                                       | 1.6                                   | 2.5                                  | 2.7              | 15.8                                    | 45.6                                                  | 52.0                                                    | 10.5                                                               | 46.7                                                | -                                                            | 5,501 - 6,500 Baht    |
| 6,501 - 7,500 บาท   | 158.7            | 4.9                                                       | 2.1                                   | 3.6                                  | 2.2              | 15.4                                    | 29.2                                                  | 47.6                                                    | 12.4                                                               | 41.4                                                | -                                                            | 6,501 - 7,500 Baht    |
| 7,501 - 10,000 บาท  | 367.9            | 7.1                                                       | 11.7                                  | 10.6                                 | 13.7             | 46.1                                    | 50.6                                                  | 123.4                                                   | 44.2                                                               | 60.5                                                | -                                                            | 7,501 - 10,000 Baht   |
| 10,001 - 15,000 บาท | 159.1            | 2.9                                                       | 14.2                                  | 17.4                                 | 16.2             | 25.0                                    | 12.3                                                  | 36.1                                                    | 27.9                                                               | 7.0                                                 | -                                                            | 10,001 - 15,000 Baht  |
| 15,001 - 20,000 บาท | 54.3             | 2.4                                                       | 11.5                                  | 8.2                                  | 4.3              | 11.9                                    | 1.4                                                   | 5.9                                                     | 7.8                                                                | 0.8                                                 | -                                                            | 15,001 - 20,000 Baht  |
| 20,001 - 30,000 บาท | 48.9             | 4.4                                                       | 11.4                                  | 10.2                                 | 3.9              | 15.0                                    | 0.2                                                   | 2.4                                                     | 1.1                                                                | 0.4                                                 | -                                                            | 20,001 - 30,000 Baht  |
| มากกว่า 30,000 บาท  | 48.8             | 12.2                                                      | 23.2                                  | 4.8                                  | 2.0              | 2.9                                     | 0.1                                                   | 2.2                                                     | 0.9                                                                | 0.6                                                 | -                                                            | More than 30,000 Baht |
| ไม่ทราบ             | 10.8             | 0.1                                                       | -                                     | 0.3                                  | -                | 0.5                                     | 2.2                                                   | 2.5                                                     | 1.0                                                                | 4.2                                                 | -                                                            | Unknown               |
| <b>หญิง</b>         | 945.5            | 18.6                                                      | 148.2                                 | 59.7                                 | 107.5            | 168.4                                   | 199.3                                                 | 47.1                                                    | 10.2                                                               | 186.5                                               | -                                                            | FEMALE                |
| ต่ำกว่า 1,501 บาท   | 16.4             | -                                                         | 0.3                                   | -                                    | -                | 0.5                                     | 1.2                                                   | 2.2                                                     | -                                                                  | 12.1                                                | -                                                            | Less than 1,501 Baht  |
| 1,501 - 2,500 บาท   | 30.0             | -                                                         | 0.2                                   | 0.2                                  | 0.5              | 1.2                                     | 8.0                                                   | 6.1                                                     | -                                                                  | 13.8                                                | -                                                            | 1,501 - 2,500 Baht    |
| 2,501 - 3,500 บาท   | 56.5             | -                                                         | -                                     | -                                    | -                | 5.2                                     | 29.3                                                  | 5.7                                                     | 2.3                                                                | 13.9                                                | -                                                            | 2,501 - 3,500 Baht    |
| 3,501 - 4,500 บาท   | 78.6             | 0.5                                                       | 2.4                                   | -                                    | 2.1              | 11.9                                    | 35.8                                                  | 8.8                                                     | 1.1                                                                | 16.1                                                | -                                                            | 3,501 - 4,500 Baht    |
| 4,501 - 5,500 บาท   | 89.3             | 0.6                                                       | 1.5                                   | 0.6                                  | 5.2              | 16.1                                    | 45.0                                                  | 3.4                                                     | 2.1                                                                | 14.7                                                | -                                                            | 4,501 - 5,500 Baht    |
| 5,501 - 6,500 บาท   | 95.6             | -                                                         | 3.3                                   | 2.0                                  | 4.3              | 20.2                                    | 30.6                                                  | 4.5                                                     | 1.2                                                                | 29.4                                                | -                                                            | 5,501 - 6,500 Baht    |
| 6,501 - 7,500 บาท   | 87.8             | 0.6                                                       | 3.6                                   | 3.8                                  | 11.1             | 21.8                                    | 15.4                                                  | 5.3                                                     | 1.0                                                                | 25.3                                                | -                                                            | 6,501 - 7,500 Baht    |
| 7,501 - 10,000 บาท  | 233.6            | 2.3                                                       | 17.9                                  | 19.1                                 | 37.1             | 68.1                                    | 29.1                                                  | 7.7                                                     | 1.7                                                                | 50.6                                                | -                                                            | 7,501 - 10,000 Baht   |
| 10,001 - 15,000 บาท | 124.8            | 4.2                                                       | 38.8                                  | 15.7                                 | 29.0             | 20.6                                    | 2.7                                                   | 3.3                                                     | 0.6                                                                | 9.9                                                 | -                                                            | 10,001 - 15,000 Baht  |
| 15,001 - 20,000 บาท | 46.9             | 2.3                                                       | 23.4                                  | 11.3                                 | 8.3              | 1.0                                     | 0.4                                                   | -                                                       | 0.0                                                                | 0.3                                                 | -                                                            | 15,001 - 20,000 Baht  |
| 20,001 - 30,000 บาท | 41.0             | 3.6                                                       | 24.7                                  | 5.0                                  | 7.5              | 0.2                                     | -                                                     | -                                                       | -                                                                  | -                                                   | -                                                            | 20,001 - 30,000 Baht  |
| มากกว่า 30,000 บาท  | 40.7             | 4.6                                                       | 31.6                                  | 1.8                                  | 1.4              | 1.4                                     | -                                                     | -                                                       | -                                                                  | -                                                   | -                                                            | More than 30,000 Baht |
| ไม่ทราบ             | 4.3              | -                                                         | 0.5                                   | 0.3                                  | 1.0              | 0.2                                     | 1.8                                                   | -                                                       | 0.1                                                                | 0.4                                                 | -                                                            | Unknown               |

ตารางที่ 18 จำนวนลูกจ้าง จำแนกตามอาชีพ ระดับของรายได้ เพศ และเขตการปกครอง ภาคใต้ (ต่อ)

TABLE 18 EMPLOYEE BY OCCUPATION, INCOME CLASS, SEX AND AREA, SOUTHERN REGION(Contd.)

ไตรมาสที่ 2/2556 - Quarter 2/2013

ในเขตเทศบาล MUNICIPAL AREA

หน่วยเป็นพัน : In Thousands

| ระดับของรายได้      | อาชีพ Occupation |                                                                |                                      |                                      |                  |                                         |                                                       |                                                         |                                                                    |                                                    |                                                              | อาชีพอื่น<br>Elementary<br>occupations | คนงานซึ่งมิ<br>ได้จำแนกไว้<br>ในหมวดอื่น<br>Not classifiable | INCOME CLASS |
|---------------------|------------------|----------------------------------------------------------------|--------------------------------------|--------------------------------------|------------------|-----------------------------------------|-------------------------------------------------------|---------------------------------------------------------|--------------------------------------------------------------------|----------------------------------------------------|--------------------------------------------------------------|----------------------------------------|--------------------------------------------------------------|--------------|
|                     | รวม<br>Total     | ผู้บัญญัติกฎหมาย<br>และ ผู้จัดการ<br>Legislators<br>& Managers | วิชาชีพ<br>ด้านต่างๆ<br>Professional | วิชาชีพ<br>ด้านเทคนิค<br>Technicians | เสมียน<br>Clerks | พนักงาน<br>บริการ<br>Service<br>Workers | ด้านการเกษตร<br>และประมง<br>Agricultural<br>& Fishery | ด้านความ<br>สามารถทางฝีมือ<br>Craft<br>& Related trades | ผู้ปฏิบัติงาน<br>โรงงานเครื่องจักร<br>Plant & Machine<br>operators | อาชีพอื่น<br>ฐานต่างๆ<br>Elementary<br>occupations | คนงานซึ่งมิ<br>ได้จำแนกไว้<br>ในหมวดอื่น<br>Not classifiable |                                        |                                                              |              |
| <b>ยอดรวม</b>       | 733.2            | 25.8                                                           | 102.6                                | 62.8                                 | 68.4             | 159.9                                   | 46.3                                                  | 107.4                                                   | 46.5                                                               | 113.6                                              | -                                                            | TOTAL                                  |                                                              |              |
| <b>ชาย</b>          | 410.9            | 15.0                                                           | 33.6                                 | 32.7                                 | 25.2             | 73.0                                    | 32.1                                                  | 96.9                                                    | 43.5                                                               | 59.0                                               | -                                                            | MALE                                   |                                                              |              |
| ต่ำกว่า 1,501 บาท   | 1.4              | -                                                              | 0.1                                  | -                                    | 0.6              | 0.1                                     | 0.0                                                   | 0.0                                                     | -                                                                  | 0.6                                                | -                                                            | Less than 1,501 Baht                   |                                                              |              |
| 1,501 - 2,500 บาท   | 2.3              | -                                                              | -                                    | -                                    | -                | -                                       | 0.4                                                   | 0.0                                                     | 0.3                                                                | 1.7                                                | -                                                            | 1,501 - 2,500 Baht                     |                                                              |              |
| 2,501 - 3,500 บาท   | 6.5              | -                                                              | 0.1                                  | -                                    | -                | 0.2                                     | 3.5                                                   | 0.7                                                     | 0.5                                                                | 1.5                                                | -                                                            | 2,501 - 3,500 Baht                     |                                                              |              |
| 3,501 - 4,500 บาท   | 13.0             | -                                                              | -                                    | -                                    | 0.1              | 1.7                                     | 4.0                                                   | 2.8                                                     | 0.5                                                                | 3.9                                                | -                                                            | 3,501 - 4,500 Baht                     |                                                              |              |
| 4,501 - 5,500 บาท   | 17.7             | 0.7                                                            | 0.4                                  | -                                    | 0.6              | 3.7                                     | 3.4                                                   | 3.3                                                     | 1.2                                                                | 4.6                                                | -                                                            | 4,501 - 5,500 Baht                     |                                                              |              |
| 5,501 - 6,500 บาท   | 42.9             | 0.1                                                            | 1.0                                  | 0.3                                  | 0.5              | 6.5                                     | 7.4                                                   | 14.2                                                    | 4.3                                                                | 8.7                                                | -                                                            | 5,501 - 6,500 Baht                     |                                                              |              |
| 6,501 - 7,500 บาท   | 37.9             | -                                                              | 0.7                                  | 0.8                                  | 1.2              | 6.6                                     | 3.4                                                   | 13.5                                                    | 2.6                                                                | 9.1                                                | -                                                            | 6,501 - 7,500 Baht                     |                                                              |              |
| 7,501 - 10,000 บาท  | 124.5            | 1.6                                                            | 4.7                                  | 5.7                                  | 6.4              | 21.4                                    | 6.7                                                   | 37.1                                                    | 18.3                                                               | 22.6                                               | -                                                            | 7,501 - 10,000 Baht                    |                                                              |              |
| 10,001 - 15,000 บาท | 73.9             | 1.5                                                            | 5.8                                  | 11.5                                 | 9.9              | 14.7                                    | 2.8                                                   | 16.9                                                    | 9.5                                                                | 1.3                                                | -                                                            | 10,001 - 15,000 Baht                   |                                                              |              |
| 15,001 - 20,000 บาท | 27.0             | 0.9                                                            | 5.2                                  | 4.8                                  | 2.2              | 4.7                                     | 0.4                                                   | 4.2                                                     | 4.6                                                                | 0.0                                                | -                                                            | 15,001 - 20,000 Baht                   |                                                              |              |
| 20,001 - 30,000 บาท | 32.6             | 3.1                                                            | 5.8                                  | 5.9                                  | 2.2              | 11.9                                    | 0.2                                                   | 2.0                                                     | 1.1                                                                | 0.4                                                | -                                                            | 20,001 - 30,000 Baht                   |                                                              |              |
| มากกว่า 30,000 บาท  | 26.6             | 7.2                                                            | 9.7                                  | 3.7                                  | 1.6              | 1.3                                     | 0.1                                                   | 1.8                                                     | 0.6                                                                | 0.6                                                | -                                                            | More than 30,000 Baht                  |                                                              |              |
| ไม่ทราบ             | 4.8              | -                                                              | -                                    | -                                    | -                | 0.4                                     | -                                                     | 0.3                                                     | -                                                                  | 4.1                                                | -                                                            | Unknown                                |                                                              |              |
| <b>หญิง</b>         | 322.3            | 10.8                                                           | 69.0                                 | 30.1                                 | 43.2             | 86.9                                    | 14.2                                                  | 10.5                                                    | 3.0                                                                | 54.7                                               | -                                                            | FEMALE                                 |                                                              |              |
| ต่ำกว่า 1,501 บาท   | 3.2              | -                                                              | 0.1                                  | -                                    | -                | 0.5                                     | 0.0                                                   | 0.5                                                     | -                                                                  | 2.1                                                | -                                                            | Less than 1,501 Baht                   |                                                              |              |
| 1,501 - 2,500 บาท   | 4.0              | -                                                              | 0.2                                  | 0.2                                  | -                | 0.0                                     | 0.5                                                   | 1.0                                                     | -                                                                  | 2.2                                                | -                                                            | 1,501 - 2,500 Baht                     |                                                              |              |
| 2,501 - 3,500 บาท   | 6.8              | -                                                              | -                                    | -                                    | -                | 0.9                                     | 1.6                                                   | 0.5                                                     | 1.0                                                                | 2.8                                                | -                                                            | 2,501 - 3,500 Baht                     |                                                              |              |
| 3,501 - 4,500 บาท   | 13.2             | -                                                              | 0.5                                  | -                                    | 0.1              | 5.1                                     | 1.6                                                   | 2.1                                                     | 0.1                                                                | 3.9                                                | -                                                            | 3,501 - 4,500 Baht                     |                                                              |              |
| 4,501 - 5,500 บาท   | 14.1             | 0.0                                                            | 0.4                                  | -                                    | 0.3              | 7.3                                     | 1.2                                                   | 0.6                                                     | 0.1                                                                | 4.2                                                | -                                                            | 4,501 - 5,500 Baht                     |                                                              |              |
| 5,501 - 6,500 บาท   | 29.0             | -                                                              | 0.3                                  | 0.4                                  | 2.6              | 11.5                                    | 4.2                                                   | 1.2                                                     | -                                                                  | 8.7                                                | -                                                            | 5,501 - 6,500 Baht                     |                                                              |              |
| 6,501 - 7,500 บาท   | 24.7             | 0.0                                                            | 1.1                                  | 0.8                                  | 3.5              | 8.7                                     | 1.7                                                   | 1.8                                                     | 0.1                                                                | 6.9                                                | -                                                            | 6,501 - 7,500 Baht                     |                                                              |              |
| 7,501 - 10,000 บาท  | 91.7             | 0.4                                                            | 6.6                                  | 7.1                                  | 13.1             | 39.2                                    | 3.0                                                   | 2.0                                                     | 1.5                                                                | 18.9                                               | -                                                            | 7,501 - 10,000 Baht                    |                                                              |              |
| 10,001 - 15,000 บาท | 63.3             | 3.0                                                            | 19.5                                 | 8.8                                  | 14.6             | 11.3                                    | 0.3                                                   | 0.9                                                     | 0.2                                                                | 4.7                                                | -                                                            | 10,001 - 15,000 Baht                   |                                                              |              |
| 15,001 - 20,000 บาท | 24.0             | 1.9                                                            | 10.5                                 | 7.6                                  | 3.4              | 0.6                                     | -                                                     | -                                                       | 0.0                                                                | 0.1                                                | -                                                            | 15,001 - 20,000 Baht                   |                                                              |              |
| 20,001 - 30,000 บาท | 22.8             | 3.3                                                            | 11.7                                 | 3.9                                  | 3.7              | 0.2                                     | -                                                     | -                                                       | -                                                                  | -                                                  | -                                                            | 20,001 - 30,000 Baht                   |                                                              |              |
| มากกว่า 30,000 บาท  | 24.0             | 2.1                                                            | 17.7                                 | 1.5                                  | 1.3              | 1.4                                     | -                                                     | -                                                       | -                                                                  | -                                                  | -                                                            | More than 30,000 Baht                  |                                                              |              |
| ไม่ทราบ             | 1.7              | -                                                              | 0.5                                  | -                                    | 0.7              | 0.2                                     | 0.1                                                   | -                                                       | -                                                                  | 0.2                                                | -                                                            | Unknown                                |                                                              |              |

ตารางที่ 18 จำนวนลูกจ้าง จำแนกตามอาชีพ ระดับของรายได้ เพศ และเขตการปกครอง ภาคใต้ (ต่อ)

TABLE 18 EMPLOYEE BY OCCUPATION, INCOME CLASS, SEX AND AREA, SOUTHERN REGION (Contd.)

ไตรมาสที่ 2/2556 : Quarter 2/2013

เขตเทศบาล NON-MUNICIPAL AREA

หน่วยเป็นพัน : in Thousands

| ระดับของรายได้      | อาชีพ Occupation                 |                                      |                                      |                  |                                         |                                                       |                                                         |                                                                    |                    |                                          | อาชีพอื่น<br>Elementary occupations | รวม<br>Total | จำนวนผู้มี<br>รายได้จำแนกไว้<br>ในหมวดอื่น<br>Not classifiable | INCOME CLASS          |
|---------------------|----------------------------------|--------------------------------------|--------------------------------------|------------------|-----------------------------------------|-------------------------------------------------------|---------------------------------------------------------|--------------------------------------------------------------------|--------------------|------------------------------------------|-------------------------------------|--------------|----------------------------------------------------------------|-----------------------|
|                     | รวม<br>Legislators<br>& Managers | วิชาชีพ<br>ด้านต่างๆ<br>Professional | วิชาชีพ<br>ด้านเทคนิค<br>Technicians | เสมียน<br>Clerks | พนักงาน<br>บริการ<br>Service<br>Workers | ด้านการเกษตร<br>และประมง<br>Agricultural<br>& Fishery | ด้านความ<br>สามารถทางฝีมือ<br>Craft<br>& Related trades | ผู้ปฏิบัติงาน<br>โรงงานเครื่องจักร<br>Plant & Machine<br>operators | อาชีพรุ่น<br>ต่างๆ | คนงานซึ่งมิ<br>ได้จำแนกไว้<br>ในหมวดอื่น |                                     |              |                                                                |                       |
| <b>ยอดรวม</b>       | 1,527.3                          |                                      |                                      |                  |                                         |                                                       |                                                         |                                                                    |                    |                                          |                                     | 307.5        |                                                                | TOTAL                 |
| <b>ชาย</b>          | 904.1                            |                                      |                                      |                  |                                         |                                                       |                                                         |                                                                    |                    |                                          |                                     | 175.7        |                                                                | MALE                  |
| ต่ำกว่า 1,501 บาท   | 5.7                              | 0.6                                  | -                                    | -                | 2.0                                     | 1.5                                                   | -                                                       | -                                                                  | 2.0                | 1.5                                      | -                                   | 1.6          | -                                                              | Less than 1,501 Baht  |
| 1,501 - 2,500 บาท   | 20.5                             | 0.8                                  | -                                    | -                | 0.8                                     | 12.9                                                  | -                                                       | -                                                                  | 0.8                | 12.9                                     | -                                   | 6.0          | -                                                              | 1,501 - 2,500 Baht    |
| 2,501 - 3,500 บาท   | 43.9                             | 1.6                                  | -                                    | -                | -                                       | 25.7                                                  | -                                                       | -                                                                  | -                  | 25.7                                     | -                                   | 14.4         | -                                                              | 2,501 - 3,500 Baht    |
| 3,501 - 4,500 บาท   | 66.6                             | 0.3                                  | -                                    | -                | 6.1                                     | 36.4                                                  | -                                                       | -                                                                  | 6.1                | 36.4                                     | -                                   | 14.7         | -                                                              | 3,501 - 4,500 Baht    |
| 4,501 - 5,500 บาท   | 109.8                            | 3.1                                  | 0.3                                  | 0.6              | 6.0                                     | 54.6                                                  | -                                                       | -                                                                  | 6.0                | 54.6                                     | -                                   | 24.2         | -                                                              | 4,501 - 5,500 Baht    |
| 5,501 - 6,500 บาท   | 136.2                            | 0.7                                  | 2.2                                  | 2.3              | 9.4                                     | 38.3                                                  | -                                                       | -                                                                  | 9.4                | 38.3                                     | -                                   | 38.0         | -                                                              | 5,501 - 6,500 Baht    |
| 6,501 - 7,500 บาท   | 120.9                            | 1.4                                  | 2.8                                  | 1.0              | 8.9                                     | 25.8                                                  | -                                                       | -                                                                  | 8.9                | 25.8                                     | -                                   | 32.3         | -                                                              | 6,501 - 7,500 Baht    |
| 7,501 - 10,000 บาท  | 243.5                            | 5.6                                  | 5.0                                  | 7.3              | 24.7                                    | 44.0                                                  | -                                                       | -                                                                  | 24.7               | 44.0                                     | -                                   | 37.8         | -                                                              | 7,501 - 10,000 Baht   |
| 10,001 - 15,000 บาท | 85.2                             | 1.4                                  | 5.9                                  | 6.4              | 10.4                                    | 9.5                                                   | -                                                       | -                                                                  | 10.4               | 9.5                                      | -                                   | 5.8          | -                                                              | 10,001 - 15,000 Baht  |
| 15,001 - 20,000 บาท | 27.3                             | 1.5                                  | 3.4                                  | 2.1              | 7.2                                     | 1.0                                                   | -                                                       | -                                                                  | 7.2                | 1.0                                      | -                                   | 0.8          | -                                                              | 15,001 - 20,000 Baht  |
| 20,001 - 30,000 บาท | 16.3                             | 1.3                                  | 4.4                                  | 1.7              | 3.1                                     | -                                                     | -                                                       | -                                                                  | 3.1                | -                                        | -                                   | -            | -                                                              | 20,001 - 30,000 Baht  |
| มากกว่า 30,000 บาท  | 22.2                             | 5.0                                  | 1.0                                  | 0.4              | 1.7                                     | -                                                     | -                                                       | -                                                                  | 1.7                | -                                        | -                                   | -            | -                                                              | More than 30,000 Baht |
| ไม่ทราบ             | 6.1                              | 0.1                                  | 0.3                                  | -                | 0.1                                     | 2.2                                                   | -                                                       | -                                                                  | 0.1                | 2.2                                      | -                                   | 0.1          | -                                                              | Unknown               |
| <b>หญิง</b>         | 623.2                            | 7.8                                  | 29.6                                 | 64.2             | 81.5                                    | 185.2                                                 | -                                                       | -                                                                  | 81.5               | 185.2                                    | -                                   | 131.9        | -                                                              | FEMALE                |
| ต่ำกว่า 1,501 บาท   | 13.2                             | -                                    | 0.2                                  | -                | -                                       | 1.2                                                   | -                                                       | -                                                                  | -                  | 1.2                                      | -                                   | 10.0         | -                                                              | Less than 1,501 Baht  |
| 1,501 - 2,500 บาท   | 26.0                             | -                                    | -                                    | 0.5              | 1.1                                     | 7.5                                                   | -                                                       | -                                                                  | 1.1                | 7.5                                      | -                                   | 11.6         | -                                                              | 1,501 - 2,500 Baht    |
| 2,501 - 3,500 บาท   | 49.7                             | -                                    | -                                    | -                | 4.3                                     | 27.8                                                  | -                                                       | -                                                                  | 4.3                | 27.8                                     | -                                   | 11.1         | -                                                              | 2,501 - 3,500 Baht    |
| 3,501 - 4,500 บาท   | 65.5                             | 0.5                                  | 1.9                                  | 2.0              | 6.9                                     | 34.3                                                  | -                                                       | -                                                                  | 6.9                | 34.3                                     | -                                   | 12.2         | -                                                              | 3,501 - 4,500 Baht    |
| 4,501 - 5,500 บาท   | 75.3                             | 0.6                                  | 1.1                                  | 4.9              | 8.9                                     | 43.8                                                  | -                                                       | -                                                                  | 8.9                | 43.8                                     | -                                   | 10.5         | -                                                              | 4,501 - 5,500 Baht    |
| 5,501 - 6,500 บาท   | 66.7                             | -                                    | 3.0                                  | 1.8              | 8.7                                     | 26.4                                                  | -                                                       | -                                                                  | 8.7                | 26.4                                     | -                                   | 20.7         | -                                                              | 5,501 - 6,500 Baht    |
| 6,501 - 7,500 บาท   | 63.1                             | 0.5                                  | 2.5                                  | 7.6              | 13.1                                    | 13.7                                                  | -                                                       | -                                                                  | 13.1               | 13.7                                     | -                                   | 18.4         | -                                                              | 6,501 - 7,500 Baht    |
| 7,501 - 10,000 บาท  | 141.9                            | 1.9                                  | 11.4                                 | 24.0             | 28.9                                    | 26.1                                                  | -                                                       | -                                                                  | 28.9               | 26.1                                     | -                                   | 31.8         | -                                                              | 7,501 - 10,000 Baht   |
| 10,001 - 15,000 บาท | 61.5                             | 1.2                                  | 19.3                                 | 14.5             | 9.2                                     | 2.4                                                   | -                                                       | -                                                                  | 9.2                | 2.4                                      | -                                   | 5.1          | -                                                              | 10,001 - 15,000 Baht  |
| 15,001 - 20,000 บาท | 22.9                             | 0.4                                  | 13.0                                 | 4.9              | 0.4                                     | 0.4                                                   | -                                                       | -                                                                  | 0.4                | 0.4                                      | -                                   | 0.2          | -                                                              | 15,001 - 20,000 Baht  |
| 20,001 - 30,000 บาท | 18.1                             | 0.4                                  | 13.0                                 | 3.7              | -                                       | -                                                     | -                                                       | -                                                                  | -                  | -                                        | -                                   | -            | -                                                              | 20,001 - 30,000 Baht  |
| มากกว่า 30,000 บาท  | 16.7                             | 2.4                                  | 13.9                                 | 0.1              | -                                       | -                                                     | -                                                       | -                                                                  | -                  | -                                        | -                                   | -            | -                                                              | More than 30,000 Baht |
| ไม่ทราบ             | 2.6                              | -                                    | -                                    | 0.3              | -                                       | 1.8                                                   | -                                                       | -                                                                  | -                  | 1.8                                      | -                                   | 0.1          | -                                                              | Unknown               |



ตารางที่ 19 จำนวนลูกจ้าง จำแนกตามอุตสาหกรรม ระดับของรายได้ ภาคใต้  
TABLE 19 EMPLOYEE BY INDUSTRY, INCOME CLASS, SOUTHERN REGION

ไตรมาสที่ 2/2556 : Quarter 2/2013

หน่วยเป็นพัน : In Thousands

| ระดับของรายได้      | อุตสาหกรรม Industry                                         |                                              |                                                |                                                       |                                                                     |                             |                                                    |                                                                    |                                                                      |                                                                |                                                                   | INCOME CLASS |                       |
|---------------------|-------------------------------------------------------------|----------------------------------------------|------------------------------------------------|-------------------------------------------------------|---------------------------------------------------------------------|-----------------------------|----------------------------------------------------|--------------------------------------------------------------------|----------------------------------------------------------------------|----------------------------------------------------------------|-------------------------------------------------------------------|--------------|-----------------------|
|                     | รวม<br>เกษตรกรรม<br>การป่าไม้<br>และการประมง<br>Agriculture | การทำ<br>เหมืองแร่<br>และเหมืองหิน<br>Mining | การผลิต<br>ไอ้ระบบปรับ<br>อากาศ<br>Electricity | ไฟฟ้า ก๊าซ<br>น้ำร้อนระบบปรับ<br>อากาศ<br>Electricity | จัดหน้า บำบัดน้ำเสีย<br>และประปา<br>Water supply<br>sewerage, waste | การก่อสร้าง<br>Construction | การขายปลีก<br>การซ่อมยานยนต์<br>Transport, storage | การขนส่ง และ<br>สถานที่เก็บสินค้า<br>Transportation<br>and storage | ที่พักแรมและ<br>บริการด้านอาหาร<br>Accommodation<br>and food service | ข้อมูลข่าวสาร<br>และการสื่อสาร<br>Information<br>communication | กิจการภาคการเงินและ<br>การประกันภัย<br>Financial<br>Intermedation |              |                       |
| ยอดรวม              | 2,260.5                                                     | 578.3                                        | 9.0                                            | 238.9                                                 | 15.5                                                                | 2.1                         | 250.9                                              | 311.7                                                              | 43.2                                                                 | 156.2                                                          | 7.3                                                               | 36.1         | TOTAL                 |
| ต่ำกว่า 1,501 บาท   | 23.5                                                        | 7.9                                          | -                                              | 4.6                                                   | -                                                                   | -                           | -                                                  | 7.1                                                                | 0.7                                                                  | 1.7                                                            | -                                                                 | -            | Less than 1,501 Baht  |
| 1,501 - 2,500 บาท   | 52.8                                                        | 34.9                                         | -                                              | 8.4                                                   | -                                                                   | -                           | 0.9                                                | 3.9                                                                | 0.3                                                                  | 1.8                                                            | -                                                                 | -            | 1,501 - 2,500 Baht    |
| 2,501 - 3,500 บาท   | 106.8                                                       | 72.6                                         | -                                              | 10.1                                                  | -                                                                   | -                           | 6.3                                                | 4.5                                                                | 0.2                                                                  | 4.2                                                            | -                                                                 | -            | 2,501 - 3,500 Baht    |
| 3,501 - 4,500 บาท   | 158.3                                                       | 87.3                                         | 0.2                                            | 19.8                                                  | -                                                                   | -                           | 9.7                                                | 14.6                                                               | 0.6                                                                  | 5.8                                                            | 0.1                                                               | 0.0          | 3,501 - 4,500 Baht    |
| 4,501 - 5,500 บาท   | 216.9                                                       | 118.3                                        | -                                              | 11.2                                                  | 1.0                                                                 | -                           | 15.0                                               | 24.5                                                               | 0.5                                                                  | 13.3                                                           | 0.5                                                               | 2.3          | 4,501 - 5,500 Baht    |
| 5,501 - 6,500 บาท   | 274.7                                                       | 86.7                                         | 0.8                                            | 23.6                                                  | 0.4                                                                 | 0.1                         | 54.3                                               | 35.9                                                               | 2.8                                                                  | 19.5                                                           | 0.1                                                               | 0.8          | 5,501 - 6,500 Baht    |
| 6,501 - 7,500 บาท   | 246.5                                                       | 49.4                                         | 0.1                                            | 39.7                                                  | 1.0                                                                 | 0.0                         | 53.1                                               | 40.4                                                               | 4.1                                                                  | 14.4                                                           | 0.6                                                               | 1.7          | 6,501 - 7,500 Baht    |
| 7,501 - 10,000 บาท  | 601.5                                                       | 94.0                                         | 2.8                                            | 77.9                                                  | 3.9                                                                 | -                           | 86.9                                               | 121.4                                                              | 14.1                                                                 | 60.4                                                           | 0.6                                                               | 4.9          | 7,501 - 10,000 Baht   |
| 10,001 - 15,000 บาท | 283.9                                                       | 18.7                                         | 1.6                                            | 29.5                                                  | 2.0                                                                 | 0.6                         | 19.7                                               | 43.5                                                               | 14.8                                                                 | 22.8                                                           | 2.7                                                               | 7.8          | 10,001 - 15,000 Baht  |
| 15,001 - 20,000 บาท | 101.2                                                       | 3.9                                          | 0.1                                            | 9.1                                                   | 1.2                                                                 | 0.2                         | 2.2                                                | 9.2                                                                | 2.4                                                                  | 5.0                                                            | 0.7                                                               | 6.1          | 15,001 - 20,000 Baht  |
| 20,001 - 30,000 บาท | 89.8                                                        | 0.7                                          | 0.8                                            | 2.9                                                   | 1.3                                                                 | 1.3                         | 0.5                                                | 2.6                                                                | 1.8                                                                  | 4.3                                                            | 1.4                                                               | 6.4          | 20,001 - 30,000 Baht  |
| มากกว่า 30,000 บาท  | 89.5                                                        | 0.1                                          | 2.6                                            | 2.0                                                   | 4.4                                                                 | -                           | 1.0                                                | 2.6                                                                | 1.0                                                                  | 3.0                                                            | 0.6                                                               | 6.0          | More than 30,000 Baht |
| ไม่ทราบ             | 15.1                                                        | 3.8                                          | -                                              | 0.2                                                   | 0.3                                                                 | -                           | 1.4                                                | 1.5                                                                | -                                                                    | 0.2                                                            | -                                                                 | 0.1          | Unknown               |

ตารางที่ 19 จำนวนลูกจ้าง จำแนกตามอุตสาหกรรม ระดับของรายได้ ภาคใต้ (ต่อ)  
TABLE 19 EMPLOYEE BY INDUSTRY, INCOME CLASS , SOUTHERN REGION (Contd.)

ไตรมาสที่ 2/2556 : Quarter 2/2013

หน่วยเป็นพัน : In Thousands

| ระดับของรายได้      | อุตสาหกรรม (ต่อ) Industry (Contd.)            |                                                                                   |                                                                             |                                                            |                    |                                          |                                                   |                               |                                                 |                                    |                 | INCOME CLASS          |
|---------------------|-----------------------------------------------|-----------------------------------------------------------------------------------|-----------------------------------------------------------------------------|------------------------------------------------------------|--------------------|------------------------------------------|---------------------------------------------------|-------------------------------|-------------------------------------------------|------------------------------------|-----------------|-----------------------|
|                     | กิจกรรมอสังหาริมทรัพย์ Real estate activities | กิจกรรมทางวิชาชีพวิทย์และเทคโนโลยี Professionals, scientific technical activities | การบริหารสนับสนุนและป้องกันประเทศ Administrative support service activities | การบริหารราชการป้องกันประเทศ Public administration defence | การศึกษา Education | งานสังคมสงเคราะห์ Health and social work | ศิลปะ ความบันเทิง และนันทนาการ Art, entertainment | บริการด้านอื่นๆ Other service | งานในครัวเรือนส่วนบุคคล Activities of household | กิจกรรมขององค์กร Extra-territorial | ไม่ทราบ Unknown |                       |
| ยอดรวม              | 3.2                                           | 19.6                                                                              | 27.4                                                                        | 227.3                                                      | 178.2              | 92.1                                     | 15.2                                              | 33.8                          | 14.4                                            | -                                  | -               | TOTAL                 |
| ต่ำกว่า 1,501 บาท   | -                                             | -                                                                                 | -                                                                           | 0.3                                                        | 0.9                | 0.1                                      | -                                                 | 0.2                           | -                                               | -                                  | -               | Less than 1,501 Baht  |
| 1,501 - 2,500 บาท   | -                                             | -                                                                                 | 0.0                                                                         | -                                                          | 0.2                | 0.2                                      | 0.8                                               | 0.4                           | 1.1                                             | -                                  | -               | 1,501 - 2,500 Baht    |
| 2,501 - 3,500 บาท   | -                                             | 2.2                                                                               | 0.4                                                                         | 0.0                                                        | 0.3                | 1.1                                      | 1.3                                               | 2.2                           | 1.5                                             | -                                  | -               | 2,501 - 3,500 Baht    |
| 3,501 - 4,500 บาท   | -                                             | 3.3                                                                               | 0.2                                                                         | 6.2                                                        | 5.5                | 1.1                                      | 0.6                                               | 2.1                           | 1.1                                             | -                                  | -               | 3,501 - 4,500 Baht    |
| 4,501 - 5,500 บาท   | -                                             | 0.7                                                                               | 2.0                                                                         | 12.0                                                       | 4.6                | 2.2                                      | 1.6                                               | 5.4                           | 1.9                                             | -                                  | -               | 4,501 - 5,500 Baht    |
| 5,501 - 6,500 บาท   | 0.2                                           | 1.5                                                                               | 2.7                                                                         | 16.5                                                       | 9.3                | 3.2                                      | 2.7                                               | 9.3                           | 4.3                                             | -                                  | -               | 5,501 - 6,500 Baht    |
| 6,501 - 7,500 บาท   | 0.2                                           | 1.8                                                                               | 3.9                                                                         | 15.3                                                       | 8.4                | 8.0                                      | 1.1                                               | 1.6                           | 1.7                                             | -                                  | -               | 6,501 - 7,500 Baht    |
| 7,501 - 10,000 บาท  | 0.2                                           | 5.2                                                                               | 11.3                                                                        | 57.2                                                       | 34.0               | 15.4                                     | 3.1                                               | 5.9                           | 2.4                                             | -                                  | -               | 7,501 - 10,000 Baht   |
| 10,001 - 15,000 บาท | 1.9                                           | 1.9                                                                               | 3.7                                                                         | 46.3                                                       | 33.6               | 28.4                                     | 1.7                                               | 2.7                           | 0.3                                             | -                                  | -               | 10,001 - 15,000 Baht  |
| 15,001 - 20,000 บาท | 0.6                                           | 1.0                                                                               | 2.2                                                                         | 25.7                                                       | 18.3               | 12.0                                     | 1.0                                               | 0.4                           | -                                               | -                                  | -               | 15,001 - 20,000 Baht  |
| 20,001 - 30,000 บาท | 0.0                                           | 0.4                                                                               | 0.8                                                                         | 32.5                                                       | 21.4               | 9.8                                      | 1.1                                               | -                             | -                                               | -                                  | -               | 20,001 - 30,000 Baht  |
| มากกว่า 30,000 บาท  | 0.1                                           | 0.5                                                                               | 0.3                                                                         | 13.4                                                       | 41.5               | 10.2                                     | 0.2                                               | 0.1                           | -                                               | -                                  | -               | More than 30,000 Baht |
| ไม่ทราบ             | -                                             | 1.1                                                                               | -                                                                           | 1.9                                                        | 0.5                | 0.6                                      | -                                                 | 3.6                           | 0.2                                             | -                                  | -               | Unknown               |

ตารางที่ 19 จำนวนลูกจ้าง จำแนกตามอุตสาหกรรม ระดับของรายได้ และเพศ ภาคใต้  
TABLE 19 EMPLOYEE BY INDUSTRY, INCOME CLASS AND SEX , SOUTHERN REGION

ไตรมาสที่ 2/2556 : Quarter 2/2013

หน่วยนับพัน : In Thousands

| ระดับของรายได้      | รวม     | อุตสาหกรรม Industry                                 |                                          |                                                    |                                                                       |                             |                                                          |                                            |                                                                    |                                                                    |                                                                    |                                                           | กิจกรรมการเงินและการประกันภัย<br>Financial Intermediation | INCOME CLASS |
|---------------------|---------|-----------------------------------------------------|------------------------------------------|----------------------------------------------------|-----------------------------------------------------------------------|-----------------------------|----------------------------------------------------------|--------------------------------------------|--------------------------------------------------------------------|--------------------------------------------------------------------|--------------------------------------------------------------------|-----------------------------------------------------------|-----------------------------------------------------------|--------------|
|                     |         | เกษตรกรรม<br>และการประมง<br>Agriculture and Fishing | การทำเหมืองแร่<br>และเหมืองหิน<br>Mining | การผลิตไฟฟ้า<br>และก๊าซ<br>ไฮโดรเจน<br>Electricity | การพัฒน้ำ<br>บ้านเรือน<br>และประปา<br>Water supply<br>sewerage, waste | การก่อสร้าง<br>Construction | การขนส่ง<br>การขุดลอก<br>การขนถ่าย<br>Transport, storage | การขนส่ง<br>และ<br>สถานี<br>Transportation | ที่พักแและ<br>บริการด้านอาหาร<br>Accommodation<br>and food service | ข้อมูลข่าวสาร<br>และการสื่อสาร<br>Information<br>and communication | ข้อมูลข่าวสาร<br>และการสื่อสาร<br>Information<br>and communication | กิจกรรมการเงินและการประกันภัย<br>Financial Intermediation |                                                           |              |
| ชาย                 | 1,315.0 | 344.0                                               | 8.1                                      | 124.8                                              | 13.0                                                                  | 1.2                         | 225.9                                                    | 180.8                                      | 36.9                                                               | 54.7                                                               | 4.5                                                                | 14.1                                                      | MALE                                                      |              |
| ต่ำกว่า 1,501 บาท   | 7.1     | 3.3                                                 | -                                        | -                                                  | -                                                                     | -                           | -                                                        | 0.8                                        | 0.7                                                                | 1.5                                                                | -                                                                  | -                                                         | Less than 1,501 Baht                                      |              |
| 1,501 - 2,500 บาท   | 22.8    | 17.6                                                | -                                        | -                                                  | -                                                                     | 0.9                         | 2.2                                                      | 0.3                                        | 0.7                                                                | 0.7                                                                | -                                                                  | -                                                         | 1,501 - 2,500 Baht                                        |              |
| 2,501 - 3,500 บาท   | 50.3    | 37.5                                                | -                                        | 1.1                                                | -                                                                     | 5.5                         | 2.0                                                      | 0.2                                        | 0.1                                                                | 0.1                                                                | -                                                                  | -                                                         | 2,501 - 3,500 Baht                                        |              |
| 3,501 - 4,500 บาท   | 79.6    | 46.1                                                | -                                        | 5.6                                                | -                                                                     | 8.7                         | 7.9                                                      | 0.6                                        | 0.2                                                                | 0.2                                                                | -                                                                  | -                                                         | 3,501 - 4,500 Baht                                        |              |
| 4,501 - 5,500 บาท   | 127.6   | 68.4                                                | -                                        | 5.5                                                | 1.0                                                                   | 14.0                        | 14.2                                                     | 0.5                                        | 0.8                                                                | 3.9                                                                | 0.4                                                                | 0.8                                                       | 4,501 - 5,500 Baht                                        |              |
| 5,501 - 6,500 บาท   | 179.1   | 53.8                                                | 0.8                                      | 15.0                                               | -                                                                     | 49.1                        | 23.6                                                     | 2.8                                        | 0.2                                                                | 5.3                                                                | 0.0                                                                | 0.2                                                       | 5,501 - 6,500 Baht                                        |              |
| 6,501 - 7,500 บาท   | 158.7   | 34.0                                                | 0.1                                      | 20.7                                               | 0.9                                                                   | 48.2                        | 24.6                                                     | 3.9                                        | 1.7                                                                | 4.9                                                                | -                                                                  | 1.7                                                       | 6,501 - 7,500 Baht                                        |              |
| 7,501 - 10,000 บาท  | 367.9   | 62.6                                                | 2.1                                      | 51.0                                               | 3.5                                                                   | 77.3                        | 69.4                                                     | 9.3                                        | 1.0                                                                | 22.1                                                               | 0.3                                                                | 1.0                                                       | 7,501 - 10,000 Baht                                       |              |
| 10,001 - 15,000 บาท | 159.1   | 14.6                                                | 1.6                                      | 17.9                                               | 1.4                                                                   | 17.9                        | 24.8                                                     | 14.3                                       | 2.6                                                                | 9.9                                                                | 1.1                                                                | 2.6                                                       | 10,001 - 15,000 Baht                                      |              |
| 15,001 - 20,000 บาท | 54.3    | 3.4                                                 | 0.1                                      | 3.7                                                | 1.2                                                                   | 1.5                         | 5.3                                                      | 1.9                                        | 1.0                                                                | 2.0                                                                | 0.7                                                                | 1.0                                                       | 15,001 - 20,000 Baht                                      |              |
| 20,001 - 30,000 บาท | 48.9    | 0.7                                                 | 0.8                                      | 2.4                                                | 1.1                                                                   | 0.6                         | 2.1                                                      | 1.8                                        | 2.3                                                                | 2.3                                                                | 1.4                                                                | 2.7                                                       | 20,001 - 30,000 Baht                                      |              |
| มากกว่า 30,000 บาท  | 48.8    | 0.1                                                 | 2.6                                      | 2.0                                                | 3.6                                                                   | 1.0                         | 2.6                                                      | 0.6                                        | 1.8                                                                | 1.8                                                                | 0.6                                                                | 4.0                                                       | More than 30,000 Baht                                     |              |
| ไม่ทราบ             | 10.8    | 1.9                                                 | -                                        | -                                                  | 0.3                                                                   | 1.4                         | 1.3                                                      | -                                          | -                                                                  | -                                                                  | -                                                                  | 0.1                                                       | Unknown                                                   |              |
| หญิง                | 945.5   | 234.3                                               | 0.9                                      | 114.1                                              | 2.5                                                                   | 25.0                        | 130.9                                                    | 6.3                                        | 101.5                                                              | 2.8                                                                | 22.1                                                               | 22.1                                                      | FEMALE                                                    |              |
| ต่ำกว่า 1,501 บาท   | 16.4    | 4.5                                                 | -                                        | 4.6                                                | -                                                                     | -                           | 6.3                                                      | -                                          | -                                                                  | 0.2                                                                | -                                                                  | -                                                         | Less than 1,501 Baht                                      |              |
| 1,501 - 2,500 บาท   | 30.0    | 17.3                                                | -                                        | 8.4                                                | -                                                                     | 0.0                         | 1.7                                                      | -                                          | -                                                                  | 1.1                                                                | -                                                                  | -                                                         | 1,501 - 2,500 Baht                                        |              |
| 2,501 - 3,500 บาท   | 56.5    | 35.1                                                | -                                        | 9.1                                                | -                                                                     | 0.8                         | 2.4                                                      | -                                          | -                                                                  | 4.1                                                                | -                                                                  | -                                                         | 2,501 - 3,500 Baht                                        |              |
| 3,501 - 4,500 บาท   | 78.6    | 41.2                                                | 0.2                                      | 14.3                                               | -                                                                     | 1.0                         | 6.7                                                      | -                                          | -                                                                  | 5.6                                                                | 0.1                                                                | 0.0                                                       | 3,501 - 4,500 Baht                                        |              |
| 4,501 - 5,500 บาท   | 89.3    | 49.9                                                | -                                        | 5.7                                                | -                                                                     | 1.0                         | 10.3                                                     | -                                          | -                                                                  | 9.4                                                                | 0.1                                                                | 1.5                                                       | 4,501 - 5,500 Baht                                        |              |
| 5,501 - 6,500 บาท   | 95.6    | 32.9                                                | -                                        | 8.5                                                | 0.4                                                                   | 5.2                         | 12.3                                                     | 0.0                                        | 0.0                                                                | 14.2                                                               | 0.1                                                                | 0.6                                                       | 5,501 - 6,500 Baht                                        |              |
| 6,501 - 7,500 บาท   | 87.8    | 15.4                                                | -                                        | 19.0                                               | 0.1                                                                   | 4.9                         | 15.8                                                     | 0.2                                        | 0.2                                                                | 9.5                                                                | 0.6                                                                | -                                                         | 6,501 - 7,500 Baht                                        |              |
| 7,501 - 10,000 บาท  | 233.6   | 31.5                                                | 0.7                                      | 26.9                                               | 0.4                                                                   | 9.6                         | 52.0                                                     | 4.8                                        | 38.3                                                               | 0.3                                                                | 3.9                                                                | 3.9                                                       | 7,501 - 10,000 Baht                                       |              |
| 10,001 - 15,000 บาท | 124.8   | 4.1                                                 | -                                        | 11.6                                               | 0.6                                                                   | 1.7                         | 18.7                                                     | 0.5                                        | 12.9                                                               | 1.6                                                                | 5.2                                                                | 5.2                                                       | 10,001 - 15,000 Baht                                      |              |
| 15,001 - 20,000 บาท | 46.9    | 0.5                                                 | -                                        | 5.4                                                | 0.0                                                                   | 0.7                         | 3.9                                                      | 0.4                                        | 3.0                                                                | -                                                                  | -                                                                  | 5.0                                                       | 15,001 - 20,000 Baht                                      |              |
| 20,001 - 30,000 บาท | 41.0    | -                                                   | -                                        | 0.5                                                | 0.2                                                                   | 0.6                         | 0.6                                                      | -                                          | 2.1                                                                | -                                                                  | -                                                                  | 3.7                                                       | 20,001 - 30,000 Baht                                      |              |
| มากกว่า 30,000 บาท  | 40.7    | -                                                   | -                                        | -                                                  | 0.8                                                                   | -                           | 0.0                                                      | 0.4                                        | 1.2                                                                | 1.2                                                                | 0.0                                                                | 2.1                                                       | More than 30,000 Baht                                     |              |
| ไม่ทราบ             | 4.3     | 1.9                                                 | -                                        | 0.2                                                | -                                                                     | -                           | 0.2                                                      | -                                          | 0.2                                                                | -                                                                  | -                                                                  | -                                                         | Unknown                                                   |              |

ตารางที่ 19 จำนวนลูกจ้าง จำแนกตามอุตสาหกรรม ระดับของรายได้ และเพศ ภาคใต้ (ต่อ)  
TABLE 19 EMPLOYEE BY INDUSTRY, INCOME CLASS AND SEX, SOUTHERN REGION (Contd.)

ไตรมาสที่ 2/2556 : Quarter 2/2013

หน่วยเป็นพัน : In Thousands

| ระดับของรายได้      | อุตสาหกรรม (ต่อ) Industry (Contd.)               |                                                                            |                                                                                        |                                                                   |                       |                                                                  |                                                         |                                  |                                                        |                                       |                    | กิจกรรมขององค์กร<br>Extra-territorial | ไม่ทราบ<br>Unknown | INCOME CLASS          |
|---------------------|--------------------------------------------------|----------------------------------------------------------------------------|----------------------------------------------------------------------------------------|-------------------------------------------------------------------|-----------------------|------------------------------------------------------------------|---------------------------------------------------------|----------------------------------|--------------------------------------------------------|---------------------------------------|--------------------|---------------------------------------|--------------------|-----------------------|
|                     | กิจกรรมอสังหาริมทรัพย์<br>Real estate activities | กิจกรรมทางวิชาชีพ<br>วิชาชีพและเทคนิค<br>Professional/technical activities | การบริหารสนับสนุน<br>และป้องกันประเทศ<br>Administrative and support service activities | การบริหารราชการ<br>ป้องกันประเทศ<br>Public administration defence | การศึกษา<br>Education | กิจกรรมด้านสุขภาพ<br>งานสังคมสงเคราะห์<br>Health and social work | ศิลปะ ความบันเทิง<br>และนันทนาการ<br>Art, entertainment | บริการด้านอื่นๆ<br>Other service | งานในครัวเรือน<br>ส่วนบุคคล<br>Activities of household | กิจกรรมขององค์กร<br>Extra-territorial | ไม่ทราบ<br>Unknown |                                       |                    |                       |
| ชาย                 | 0.8                                              | 9.7                                                                        | 13.7                                                                                   | 160.0                                                             | 66.6                  | 25.4                                                             | 9.3                                                     | 19.1                             | 2.4                                                    | -                                     | -                  | -                                     | -                  | MALE                  |
| ต่ำกว่า 1,501 บาท   | -                                                | -                                                                          | -                                                                                      | 0.2                                                               | 0.6                   | -                                                                | -                                                       | -                                | -                                                      | -                                     | -                  | -                                     | -                  | Less than 1,501 Baht  |
| 1,501 - 2,500 บาท   | -                                                | -                                                                          | 0.0                                                                                    | -                                                                 | -                     | -                                                                | 0.8                                                     | 0.4                              | -                                                      | -                                     | -                  | -                                     | -                  | 1,501 - 2,500 Baht    |
| 2,501 - 3,500 บาท   | -                                                | 0.9                                                                        | -                                                                                      | -                                                                 | 0.3                   | -                                                                | 1.3                                                     | 1.4                              | -                                                      | -                                     | -                  | -                                     | -                  | 2,501 - 3,500 Baht    |
| 3,501 - 4,500 บาท   | -                                                | 1.5                                                                        | 0.1                                                                                    | 4.6                                                               | 2.0                   | 0.4                                                              | 0.3                                                     | 1.7                              | -                                                      | -                                     | -                  | -                                     | -                  | 3,501 - 4,500 Baht    |
| 4,501 - 5,500 บาท   | -                                                | 0.4                                                                        | 1.3                                                                                    | 7.7                                                               | 1.8                   | 1.8                                                              | 1.6                                                     | 3.2                              | 1.2                                                    | -                                     | -                  | -                                     | -                  | 4,501 - 5,500 Baht    |
| 5,501 - 6,500 บาท   | -                                                | 1.0                                                                        | 1.6                                                                                    | 13.2                                                              | 4.4                   | 0.6                                                              | 1.9                                                     | 4.9                              | 0.7                                                    | -                                     | -                  | -                                     | -                  | 5,501 - 6,500 Baht    |
| 6,501 - 7,500 บาท   | 0.0                                              | -                                                                          | 1.4                                                                                    | 10.0                                                              | 4.6                   | 2.9                                                              | 0.7                                                     | 0.3                              | 0.1                                                    | -                                     | -                  | -                                     | -                  | 6,501 - 7,500 Baht    |
| 7,501 - 10,000 บาท  | -                                                | 1.9                                                                        | 5.0                                                                                    | 41.4                                                              | 12.4                  | 4.7                                                              | 0.6                                                     | 3.0                              | 0.2                                                    | -                                     | -                  | -                                     | -                  | 7,501 - 10,000 Baht   |
| 10,001 - 15,000 บาท | 0.4                                              | 1.6                                                                        | 2.7                                                                                    | 28.6                                                              | 9.5                   | 7.7                                                              | 1.1                                                     | 0.6                              | 0.2                                                    | -                                     | -                  | -                                     | -                  | 10,001 - 15,000 Baht  |
| 15,001 - 20,000 บาท | 0.3                                              | 0.8                                                                        | 1.1                                                                                    | 19.0                                                              | 7.6                   | 3.4                                                              | 1.0                                                     | 0.1                              | -                                                      | -                                     | -                  | -                                     | -                  | 15,001 - 20,000 Baht  |
| 20,001 - 30,000 บาท | 0.0                                              | 0.2                                                                        | 0.3                                                                                    | 24.6                                                              | 6.9                   | 0.7                                                              | -                                                       | -                                | -                                                      | -                                     | -                  | -                                     | -                  | 20,001 - 30,000 Baht  |
| มากกว่า 30,000 บาท  | -                                                | 0.5                                                                        | 0.3                                                                                    | 9.6                                                               | 16.6                  | 2.9                                                              | -                                                       | 0.1                              | -                                                      | -                                     | -                  | -                                     | -                  | More than 30,000 Baht |
| ไม่ทราบ             | -                                                | 0.8                                                                        | -                                                                                      | 1.2                                                               | -                     | 0.3                                                              | -                                                       | 3.6                              | -                                                      | -                                     | -                  | -                                     | -                  | Unknown               |
| หญิง                | 2.4                                              | 9.8                                                                        | 13.8                                                                                   | 67.3                                                              | 111.6                 | 66.7                                                             | 6.0                                                     | 14.7                             | 12.0                                                   | -                                     | -                  | -                                     | -                  | FEMALE                |
| ต่ำกว่า 1,501 บาท   | -                                                | -                                                                          | -                                                                                      | 0.1                                                               | 0.3                   | 0.1                                                              | -                                                       | 0.2                              | -                                                      | -                                     | -                  | -                                     | -                  | Less than 1,501 Baht  |
| 1,501 - 2,500 บาท   | -                                                | -                                                                          | -                                                                                      | -                                                                 | 0.2                   | 0.2                                                              | -                                                       | -                                | 1.1                                                    | -                                     | -                  | -                                     | -                  | 1,501 - 2,500 Baht    |
| 2,501 - 3,500 บาท   | -                                                | 1.3                                                                        | 0.4                                                                                    | 0.0                                                               | -                     | 1.1                                                              | -                                                       | 0.8                              | 1.5                                                    | -                                     | -                  | -                                     | -                  | 2,501 - 3,500 Baht    |
| 3,501 - 4,500 บาท   | -                                                | 1.8                                                                        | 0.2                                                                                    | 1.6                                                               | 3.4                   | 0.7                                                              | 0.3                                                     | 0.5                              | 1.1                                                    | -                                     | -                  | -                                     | -                  | 3,501 - 4,500 Baht    |
| 4,501 - 5,500 บาท   | -                                                | 0.3                                                                        | 0.7                                                                                    | 4.3                                                               | 2.8                   | 0.4                                                              | 0.0                                                     | 2.2                              | 0.7                                                    | -                                     | -                  | -                                     | -                  | 4,501 - 5,500 Baht    |
| 5,501 - 6,500 บาท   | 0.2                                              | 0.4                                                                        | 1.2                                                                                    | 3.4                                                               | 4.9                   | 2.5                                                              | 0.8                                                     | 4.4                              | 3.6                                                    | -                                     | -                  | -                                     | -                  | 5,501 - 6,500 Baht    |
| 6,501 - 7,500 บาท   | 0.1                                              | 1.8                                                                        | 2.5                                                                                    | 5.3                                                               | 3.8                   | 5.1                                                              | 0.5                                                     | 1.4                              | 1.7                                                    | -                                     | -                  | -                                     | -                  | 6,501 - 7,500 Baht    |
| 7,501 - 10,000 บาท  | 0.2                                              | 3.2                                                                        | 6.2                                                                                    | 15.8                                                              | 21.6                  | 10.7                                                             | 2.5                                                     | 2.9                              | 2.2                                                    | -                                     | -                  | -                                     | -                  | 7,501 - 10,000 Baht   |
| 10,001 - 15,000 บาท | 1.5                                              | 0.3                                                                        | 1.0                                                                                    | 17.6                                                              | 24.1                  | 20.7                                                             | 0.6                                                     | 2.1                              | 0.0                                                    | -                                     | -                  | -                                     | -                  | 10,001 - 15,000 Baht  |
| 15,001 - 20,000 บาท | 0.3                                              | 0.2                                                                        | 1.1                                                                                    | 6.8                                                               | 10.7                  | 8.6                                                              | -                                                       | 0.3                              | -                                                      | -                                     | -                  | -                                     | -                  | 15,001 - 20,000 Baht  |
| 20,001 - 30,000 บาท | -                                                | 0.2                                                                        | 0.4                                                                                    | 7.9                                                               | 14.5                  | 9.0                                                              | 1.1                                                     | -                                | -                                                      | -                                     | -                  | -                                     | -                  | 20,001 - 30,000 Baht  |
| มากกว่า 30,000 บาท  | 0.1                                              | -                                                                          | -                                                                                      | 3.8                                                               | 24.9                  | 7.3                                                              | 0.2                                                     | -                                | -                                                      | -                                     | -                  | -                                     | -                  | More than 30,000 Baht |
| ไม่ทราบ             | -                                                | 0.3                                                                        | -                                                                                      | 0.7                                                               | 0.5                   | 0.3                                                              | -                                                       | -                                | 0.2                                                    | -                                     | -                  | -                                     | -                  | Unknown               |

ตารางที่ 19 จำนวนลูกจ้าง จำแนกตามอุตสาหกรรม ระดับของรายได้เพศ และเขตภาคีตอนง ภาคใต้ (ต่อ)

ไตรมาสที่ 2/2556 : Quarter 2/2013

หน่วยนับพัน : in Thousands

| ระดับของรายได้      | อุตสาหกรรม MUNICIPAL AREA |             |                           |                |             |                               |                          |                    |            |                            |                                | TOTAL                         | INCOME CLASS             |                                                             |                                                           |
|---------------------|---------------------------|-------------|---------------------------|----------------|-------------|-------------------------------|--------------------------|--------------------|------------|----------------------------|--------------------------------|-------------------------------|--------------------------|-------------------------------------------------------------|-----------------------------------------------------------|
|                     | รวม                       | เกษตรกรรม   | การขุดเหมืองแร่และพลังงาน | การทำเหมืองแร่ | การผลิต     | ไฟฟ้า ก๊าซ ไอน้ำระบบปรับอากาศ | การจัดการน้ำ ขยะ น้ำเสีย | การก่อสร้าง        | อุตสาหกรรม | การขนส่ง                   | การขนส่งและสถานที่เก็บสินค้า   |                               |                          | ที่พักแรมและ บริการด้านอาหาร Accommodation and food service | ข้อมูลข่าวสาร และการสื่อสาร Information and communication |
|                     | Total                     | Agriculture | Mining                    | Manufacturing  | Electricity | Water supply sewerage, waste  | Construction             | Transport, storage | Industry   | Transportation and storage | Accommodation and food service | Information and communication | Financial intermediation | 23.8                                                        | MALE                                                      |
| ยอดรวม              | 733.2                     | 55.9        | 4.7                       | 77.3           | 8.0         | 0.7                           | 59.9                     | 127.1              | 18.7       | 90.4                       | 5.5                            | 23.8                          |                          |                                                             |                                                           |
| ชาย                 | 410.9                     | 38.9        | 4.5                       | 46.8           | 6.3         | 0.3                           | 52.5                     | 72.6               | 16.2       | 31.1                       | 3.3                            | 9.4                           |                          |                                                             | Less than 1,501 Baht                                      |
| ต่ำกว่า 1,501 บาท   | 1.4                       | 0.5         | -                         | -              | -           | -                             | -                        | 0.2                | 0.7        | -                          | -                              | -                             |                          |                                                             | 1,501 - 2,500 Baht                                        |
| 1,501 - 2,500 บาท   | 2.3                       | 1.4         | -                         | -              | -           | -                             | 0.2                      | 0.4                | 0.3        | -                          | -                              | -                             |                          |                                                             | 2,501 - 3,500 Baht                                        |
| 2,501 - 3,500 บาท   | 6.5                       | 3.5         | -                         | 0.5            | -           | -                             | 1.1                      | 1.1                | 0.1        | 0.1                        | -                              | -                             |                          |                                                             | 3,501 - 4,500 Baht                                        |
| 3,501 - 4,500 บาท   | 13.0                      | 5.1         | -                         | 1.0            | -           | -                             | 1.5                      | 3.8                | 0.3        | 0.2                        | -                              | -                             |                          |                                                             | 4,501 - 5,500 Baht                                        |
| 4,501 - 5,500 บาท   | 17.7                      | 3.4         | -                         | 0.9            | -           | -                             | 3.5                      | 3.8                | 0.5        | 1.8                        | 0.4                            | -                             |                          |                                                             | 5,501 - 6,500 Baht                                        |
| 5,501 - 6,500 บาท   | 42.9                      | 8.0         | 0.8                       | 5.1            | -           | -                             | 10.7                     | 7.7                | 0.2        | 2.7                        | 0.0                            | 0.2                           |                          |                                                             | 6,501 - 7,500 Baht                                        |
| 6,501 - 7,500 บาท   | 37.9                      | 3.7         | 0.1                       | 6.2            | 0.3         | 0.0                           | 9.7                      | 9.3                | 1.3        | 3.0                        | 0.3                            | 0.3                           |                          |                                                             | 7,501 - 10,000 Baht                                       |
| 7,501 - 10,000 บาท  | 124.5                     | 7.8         | 1.5                       | 16.8           | 1.1         | -                             | 18.9                     | 28.1               | 4.1        | 13.7                       | 0.0                            | 1.0                           |                          |                                                             | 10,001 - 15,000 Baht                                      |
| 10,001 - 15,000 บาท | 73.9                      | 3.8         | 0.4                       | 9.5            | 1.0         | 0.1                           | 4.6                      | 11.9               | 5.2        | 5.4                        | 0.9                            | 2.4                           |                          |                                                             | 15,001 - 20,000 Baht                                      |
| 15,001 - 20,000 บาท | 27.0                      | 0.7         | -                         | 2.5            | 0.9         | 0.2                           | 1.5                      | 2.6                | 1.7        | 1.3                        | 0.3                            | 0.4                           |                          |                                                             | 20,001 - 30,000 Baht                                      |
| 20,001 - 30,000 บาท | 32.6                      | 0.7         | -                         | 2.4            | 0.8         | -                             | 0.1                      | 1.7                | 1.3        | 1.6                        | 1.0                            | 2.0                           |                          |                                                             | More than 30,000 Baht                                     |
| มากกว่า 30,000 บาท  | 26.6                      | 0.1         | 1.7                       | 1.9            | 2.3         | -                             | 0.6                      | 1.5                | 0.6        | 1.4                        | 0.6                            | 3.0                           |                          |                                                             | Unknown                                                   |
| ไม่ทราบ             | 4.8                       | 0.2         | -                         | -              | -           | -                             | 0.3                      | 0.4                | -          | -                          | -                              | 0.1                           |                          |                                                             | FEMALE                                                    |
| ยอดรวม              | 322.3                     | 17.0        | 0.2                       | 30.5           | 1.7         | 0.4                           | 7.4                      | 54.5               | 2.5        | 59.3                       | 2.1                            | 14.5                          |                          |                                                             | Less than 1,501 Baht                                      |
| ต่ำกว่า 1,501 บาท   | 3.2                       | 0.2         | -                         | 0.7            | -           | -                             | -                        | 1.5                | -          | 0.2                        | -                              | -                             |                          |                                                             | 1,501 - 2,500 Baht                                        |
| 1,501 - 2,500 บาท   | 4.0                       | 1.0         | -                         | 1.3            | -           | -                             | 0.0                      | 0.6                | -          | -                          | -                              | -                             |                          |                                                             | 2,501 - 3,500 Baht                                        |
| 2,501 - 3,500 บาท   | 6.8                       | 2.4         | -                         | 1.6            | -           | -                             | 0.2                      | 1.1                | -          | 1.1                        | -                              | -                             |                          |                                                             | 3,501 - 4,500 Baht                                        |
| 3,501 - 4,500 บาท   | 13.2                      | 1.8         | 0.2                       | 3.3            | -           | -                             | 0.2                      | 2.2                | -          | 3.5                        | 0.1                            | 0.0                           |                          |                                                             | 4,501 - 5,500 Baht                                        |
| 4,501 - 5,500 บาท   | 14.1                      | 1.5         | -                         | 0.8            | -           | -                             | 0.2                      | 3.9                | -          | 5.1                        | 0.1                            | -                             |                          |                                                             | 5,501 - 6,500 Baht                                        |
| 5,501 - 6,500 บาท   | 29.0                      | 4.3         | -                         | 2.3            | 0.1         | 0.1                           | 1.7                      | 5.0                | 0.0        | 7.5                        | 0.1                            | 0.6                           |                          |                                                             | 6,501 - 7,500 Baht                                        |
| 6,501 - 7,500 บาท   | 24.7                      | 1.9         | -                         | 5.2            | 0.1         | -                             | 1.5                      | 5.2                | -          | 4.1                        | 0.6                            | -                             |                          |                                                             | 7,501 - 10,000 Baht                                       |
| 7,501 - 10,000 บาท  | 91.7                      | 3.4         | -                         | 8.3            | 0.4         | -                             | 2.1                      | 23.3               | 1.6        | 24.0                       | 0.3                            | 1.1                           |                          |                                                             | 10,001 - 15,000 Baht                                      |
| 10,001 - 15,000 บาท | 63.3                      | 0.2         | -                         | 3.4            | 0.0         | 0.2                           | 0.8                      | 9.8                | 0.5        | 9.0                        | 0.9                            | 4.0                           |                          |                                                             | 15,001 - 20,000 Baht                                      |
| 15,001 - 20,000 บาท | 24.0                      | -           | -                         | 3.1            | 0.0         | -                             | 0.5                      | 1.5                | 0.1        | 1.8                        | -                              | 3.3                           |                          |                                                             | 20,001 - 30,000 Baht                                      |
| 20,001 - 30,000 บาท | 22.8                      | -           | -                         | 0.5            | 0.2         | 0.1                           | 0.2                      | 0.3                | -          | 1.7                        | -                              | 3.6                           |                          |                                                             | More than 30,000 Baht                                     |
| มากกว่า 30,000 บาท  | 24.0                      | -           | -                         | -              | 0.8         | -                             | -                        | 0.0                | 0.4        | 1.2                        | 0.0                            | 1.8                           |                          |                                                             | Unknown                                                   |
| ไม่ทราบ             | 1.7                       | 0.1         | -                         | -              | -           | -                             | -                        | 0.1                | -          | 0.2                        | -                              | -                             |                          |                                                             |                                                           |

ตารางที่ 19 จำนวนลูกจ้างจำแนกตามอุตสาหกรรม ระดับของรายได้ เพศ และเขตการปกครอง ภาคใต้ (ต่อ)

TABLE 19 EMPLOYEE BY INDUSTRY, INCOME CLASS, SEX AND AREA, SOUTHERN REGION (Contd.)

หน่วยนับพัน : In Thousands

| ระดับของรายได้      | อุตสาหกรรม MUNICIPAL AREA            |                                                                      |                                                                                           |                                                                        |                       |                                                |                                                         |                                  |                                              |                                               |                    | TOTAL | INCOME CLASS |   |   |   |                       |
|---------------------|--------------------------------------|----------------------------------------------------------------------|-------------------------------------------------------------------------------------------|------------------------------------------------------------------------|-----------------------|------------------------------------------------|---------------------------------------------------------|----------------------------------|----------------------------------------------|-----------------------------------------------|--------------------|-------|--------------|---|---|---|-----------------------|
|                     | กิจกรรม<br>Real estate<br>activities | กิจกรรมทางวิชาชีพ<br>Professional/scientific<br>technical activities | การบริหารสนับสนุน<br>และป้องกันประเทศ<br>Administrative<br>and support service activities | การบริหารราชการ<br>ป้องกันประเทศ<br>Public admin-<br>istration defence | การศึกษา<br>Education | กิจกรรมด้านสุขภาพ<br>Health and<br>social work | ศิลปะ ความบันเทิง<br>และนันทนาการ<br>Art, entertainment | บริการด้านอื่นๆ<br>Other service | งานในครัวเรือน<br>Activities of<br>household | กิจกรรมของ<br>องค์กร<br>Extra-<br>territorial | ไม่ทราบ<br>Unknown |       |              |   |   |   |                       |
| <b>ชาย</b>          | 2.3                                  | 6.5                                                                  | 13.0                                                                                      | 98.7                                                                   | 66.1                  | 46.8                                           | 5.9                                                     | 16.5                             | 5.6                                          | -                                             | -                  | -     | -            | - | - | - |                       |
| ต่ำกว่า 1,501 บาท   | 0.8                                  | 4.1                                                                  | 7.5                                                                                       | 71.3                                                                   | 21.9                  | 12.3                                           | 0.4                                                     | 8.1                              | 0.4                                          | -                                             | -                  | -     | -            | - | - | - | Less than 1,501 Baht  |
| 1,501 - 2,500 บาท   | -                                    | -                                                                    | -                                                                                         | 0.1                                                                    | -                     | -                                              | -                                                       | -                                | -                                            | -                                             | -                  | -     | -            | - | - | - | 1,501 - 2,500 Baht    |
| 2,501 - 3,500 บาท   | -                                    | -                                                                    | 0.0                                                                                       | -                                                                      | -                     | -                                              | -                                                       | -                                | -                                            | -                                             | -                  | -     | -            | - | - | - | 2,501 - 3,500 Baht    |
| 3,501 - 4,500 บาท   | -                                    | -                                                                    | -                                                                                         | -                                                                      | -                     | -                                              | 0.1                                                     | -                                | -                                            | -                                             | -                  | -     | -            | - | - | - | 3,501 - 4,500 Baht    |
| 4,501 - 5,500 บาท   | -                                    | 0.0                                                                  | 0.3                                                                                       | 0.6                                                                    | 0.4                   | -                                              | -                                                       | 0.1                              | -                                            | -                                             | -                  | -     | -            | - | - | - | 4,501 - 5,500 Baht    |
| 5,501 - 6,500 บาท   | -                                    | 1.0                                                                  | 0.3                                                                                       | 3.4                                                                    | 1.0                   | 0.6                                            | 0.4                                                     | 0.8                              | 0.2                                          | -                                             | -                  | -     | -            | - | - | - | 5,501 - 6,500 Baht    |
| 6,501 - 7,500 บาท   | 0.0                                  | -                                                                    | 0.5                                                                                       | 1.6                                                                    | 0.5                   | 0.8                                            | 0.3                                                     | 0.1                              | 0.1                                          | -                                             | -                  | -     | -            | - | - | - | 6,501 - 7,500 Baht    |
| 7,501 - 10,000 บาท  | -                                    | 0.9                                                                  | 3.1                                                                                       | 17.3                                                                   | 4.9                   | 2.4                                            | 0.5                                                     | 2.4                              | 0.1                                          | -                                             | -                  | -     | -            | - | - | - | 7,501 - 10,000 Baht   |
| 10,001 - 15,000 บาท | 0.4                                  | 1.0                                                                  | 2.3                                                                                       | 16.2                                                                   | 3.4                   | 4.0                                            | 0.8                                                     | 0.6                              | -                                            | -                                             | -                  | -     | -            | - | - | - | 10,001 - 15,000 Baht  |
| 15,001 - 20,000 บาท | 0.3                                  | 0.8                                                                  | 0.6                                                                                       | 9.0                                                                    | 2.3                   | 1.9                                            | -                                                       | 0.1                              | -                                            | -                                             | -                  | -     | -            | - | - | - | 15,001 - 20,000 Baht  |
| 20,001 - 30,000 บาท | 0.0                                  | 0.2                                                                  | 0.3                                                                                       | 17.0                                                                   | 3.0                   | 0.6                                            | -                                                       | -                                | -                                            | -                                             | -                  | -     | -            | - | - | - | 20,001 - 30,000 Baht  |
| มากกว่า 30,000 บาท  | -                                    | 0.2                                                                  | -                                                                                         | 5.2                                                                    | 6.4                   | 1.1                                            | -                                                       | -                                | -                                            | -                                             | -                  | -     | -            | - | - | - | More than 30,000 Baht |
| ไม่ทราบ             | -                                    | -                                                                    | -                                                                                         | 0.1                                                                    | -                     | 0.3                                            | -                                                       | 3.5                              | -                                            | -                                             | -                  | -     | -            | - | - | - | Unknown               |
| <b>หญิง</b>         | 1.5                                  | 2.4                                                                  | 5.5                                                                                       | 27.4                                                                   | 44.2                  | 34.5                                           | 3.2                                                     | 8.5                              | 5.2                                          | -                                             | -                  | -     | -            | - | - | - | FEMALE                |
| ต่ำกว่า 1,501 บาท   | -                                    | -                                                                    | -                                                                                         | 0.1                                                                    | 0.1                   | 0.1                                            | -                                                       | 0.2                              | -                                            | -                                             | -                  | -     | -            | - | - | - | Less than 1,501 Baht  |
| 1,501 - 2,500 บาท   | -                                    | -                                                                    | -                                                                                         | -                                                                      | 0.2                   | -                                              | -                                                       | -                                | -                                            | -                                             | -                  | -     | -            | - | - | - | 1,501 - 2,500 Baht    |
| 2,501 - 3,500 บาท   | -                                    | -                                                                    | -                                                                                         | -                                                                      | -                     | 0.0                                            | -                                                       | 0.0                              | 0.2                                          | -                                             | -                  | -     | -            | - | - | - | 2,501 - 3,500 Baht    |
| 3,501 - 4,500 บาท   | -                                    | -                                                                    | 0.2                                                                                       | 0.1                                                                    | 0.4                   | 0.2                                            | 0.3                                                     | 0.1                              | 0.7                                          | -                                             | -                  | -     | -            | - | - | - | 3,501 - 4,500 Baht    |
| 4,501 - 5,500 บาท   | -                                    | -                                                                    | 0.1                                                                                       | 0.4                                                                    | 0.5                   | 0.1                                            | 0.0                                                     | 0.9                              | 0.5                                          | -                                             | -                  | -     | -            | - | - | - | 4,501 - 5,500 Baht    |
| 5,501 - 6,500 บาท   | 0.2                                  | 0.1                                                                  | 0.1                                                                                       | 0.8                                                                    | 0.9                   | 1.8                                            | 0.5                                                     | 2.2                              | 0.8                                          | -                                             | -                  | -     | -            | - | - | - | 5,501 - 6,500 Baht    |
| 6,501 - 7,500 บาท   | 0.1                                  | -                                                                    | 0.8                                                                                       | 0.6                                                                    | 1.3                   | 1.9                                            | -                                                       | 0.2                              | 1.1                                          | -                                             | -                  | -     | -            | - | - | - | 6,501 - 7,500 Baht    |
| 7,501 - 10,000 บาท  | 0.2                                  | 1.5                                                                  | 2.1                                                                                       | 6.3                                                                    | 7.0                   | 4.9                                            | 1.7                                                     | 2.6                              | 0.9                                          | -                                             | -                  | -     | -            | - | - | - | 7,501 - 10,000 Baht   |
| 10,001 - 15,000 บาท | 0.6                                  | 0.3                                                                  | 0.9                                                                                       | 6.9                                                                    | 12.7                  | 10.7                                           | 0.3                                                     | 2.0                              | -                                            | -                                             | -                  | -     | -            | - | - | - | 10,001 - 15,000 Baht  |
| 15,001 - 20,000 บาท | 0.3                                  | 0.2                                                                  | 0.9                                                                                       | 3.6                                                                    | 3.9                   | 4.5                                            | -                                                       | 0.3                              | -                                            | -                                             | -                  | -     | -            | - | - | - | 15,001 - 20,000 Baht  |
| 20,001 - 30,000 บาท | -                                    | 0.2                                                                  | 0.4                                                                                       | 5.3                                                                    | 4.3                   | 5.6                                            | 0.4                                                     | -                                | -                                            | -                                             | -                  | -     | -            | - | - | - | 20,001 - 30,000 Baht  |
| มากกว่า 30,000 บาท  | -                                    | -                                                                    | -                                                                                         | 2.4                                                                    | 12.6                  | 4.7                                            | -                                                       | -                                | -                                            | -                                             | -                  | -     | -            | - | - | - | More than 30,000 Baht |
| ไม่ทราบ             | -                                    | -                                                                    | -                                                                                         | 0.7                                                                    | 0.5                   | -                                              | -                                                       | -                                | 0.2                                          | -                                             | -                  | -     | -            | - | - | - | Unknown               |

ตารางที่ 19 จำนวนลูกจ้าง จำแนกตามอุตสาหกรรม ระดับของรายได้ เพศ และเขตการปกครอง ภาคใต้ (ต่อ)  
TABLE 19 EMPLOYEE BY INDUSTRY, INCOME CLASS, SEX AND AREA, SOUTHERN REGION (Contd.)

ไตรมาสที่ 2/2556 : Quarter 2/2013

หน่วยเป็นพัน : In Thousands

| ระดับของรายได้      | อุตสาหกรรม NON-MUNICIPAL AREA |                          |                                             |                                       |          |                                     |                                                 |                                                                      |                                                                    |                                                                 | รวม                   | INCOME CLASS |
|---------------------|-------------------------------|--------------------------|---------------------------------------------|---------------------------------------|----------|-------------------------------------|-------------------------------------------------|----------------------------------------------------------------------|--------------------------------------------------------------------|-----------------------------------------------------------------|-----------------------|--------------|
|                     | เกษตรกรรม<br>และการประมง      | การทำเหมืองแร่<br>และหิน | การผลิต<br>ไฟฟ้า ก๊าซ<br>ไอน้ำระบบปรับอากาศ | การจำหน่าย<br>น้ำประปา และ<br>น้ำเสีย | ก่อสร้าง | อุตสาหกรรม<br>การขนส่ง<br>การขนถ่าย | การขนส่ง<br>สถานที่เก็บสินค้า<br>Transportation | ที่พักแรมและ<br>บริการด้านอาหาร<br>Accommodation<br>and food service | ข้อมูลข่าวสาร<br>และการสื่อสาร<br>Information<br>and communication | กิจการการเงินและ<br>การประกันภัย<br>Financial<br>Intermediation |                       |              |
| ยอดรวม              | 522.4                         | 4.3                      | 161.6                                       | 7.5                                   | 191.0    | 184.6                               | 24.5                                            | 65.7                                                                 | 1.9                                                                | 12.3                                                            | TOTAL                 |              |
| ชาย                 | 904.1                         | 3.6                      | 78.0                                        | 6.7                                   | 173.4    | 108.2                               | 20.7                                            | 23.6                                                                 | 1.2                                                                | 4.7                                                             | MALE                  |              |
| ต่ำกว่า 1,501 บาท   | 5.7                           | -                        | -                                           | -                                     | -        | 0.6                                 | -                                               | 1.5                                                                  | -                                                                  | -                                                               | Less than 1,501 Baht  |              |
| 1,501 - 2,500 บาท   | 20.5                          | -                        | -                                           | -                                     | 0.7      | 1.8                                 | -                                               | 0.7                                                                  | -                                                                  | -                                                               | 1,501 - 2,500 Baht    |              |
| 2,501 - 3,500 บาท   | 43.9                          | -                        | 0.6                                         | -                                     | 4.4      | 0.9                                 | 0.1                                             | -                                                                    | -                                                                  | -                                                               | 2,501 - 3,500 Baht    |              |
| 3,501 - 4,500 บาท   | 66.6                          | -                        | 4.5                                         | -                                     | 7.3      | 4.1                                 | 0.3                                             | -                                                                    | -                                                                  | -                                                               | 3,501 - 4,500 Baht    |              |
| 4,501 - 5,500 บาท   | 109.8                         | -                        | 4.5                                         | 1.0                                   | 10.5     | 10.3                                | -                                               | 2.1                                                                  | -                                                                  | 0.8                                                             | 4,501 - 5,500 Baht    |              |
| 5,501 - 6,500 บาท   | 136.2                         | -                        | 10.0                                        | -                                     | 38.5     | 15.9                                | 2.6                                             | 2.6                                                                  | -                                                                  | -                                                               | 5,501 - 6,500 Baht    |              |
| 6,501 - 7,500 บาท   | 120.9                         | -                        | 14.5                                        | 0.6                                   | 38.5     | 15.3                                | 2.6                                             | 1.9                                                                  | -                                                                  | 1.4                                                             | 6,501 - 7,500 Baht    |              |
| 7,501 - 10,000 บาท  | 243.5                         | 0.6                      | 34.2                                        | 2.4                                   | 58.4     | 41.3                                | 5.2                                             | 8.5                                                                  | 0.3                                                                | -                                                               | 7,501 - 10,000 Baht   |              |
| 10,001 - 15,000 บาท | 85.2                          | 1.2                      | 8.4                                         | 0.5                                   | 13.4     | 12.9                                | 9.1                                             | 4.6                                                                  | 0.2                                                                | 0.1                                                             | 10,001 - 15,000 Baht  |              |
| 15,001 - 20,000 บาท | 27.3                          | 0.1                      | 1.2                                         | 0.3                                   | -        | 2.7                                 | 0.3                                             | 0.7                                                                  | 0.4                                                                | 0.6                                                             | 15,001 - 20,000 Baht  |              |
| 20,001 - 30,000 บาท | 16.3                          | -                        | 0.8                                         | 0.3                                   | 0.2      | 0.4                                 | 0.5                                             | 0.7                                                                  | 0.4                                                                | 0.7                                                             | 20,001 - 30,000 Baht  |              |
| มากกว่า 30,000 บาท  | 22.2                          | 0.9                      | 0.1                                         | 1.3                                   | 0.5      | 1.0                                 | -                                               | 0.5                                                                  | -                                                                  | 1.0                                                             | More than 30,000 Baht |              |
| ไม่ทราบ             | 6.1                           | -                        | -                                           | 0.3                                   | 1.1      | 0.9                                 | -                                               | -                                                                    | -                                                                  | -                                                               | Unknown               |              |
| หญิง                | 623.2                         | 0.7                      | 83.6                                        | 0.8                                   | 17.6     | 76.4                                | 3.8                                             | 42.1                                                                 | 0.7                                                                | 7.6                                                             | FEMALE                |              |
| ต่ำกว่า 1,501 บาท   | 13.2                          | -                        | 3.9                                         | -                                     | -        | 4.8                                 | -                                               | -                                                                    | -                                                                  | -                                                               | Less than 1,501 Baht  |              |
| 1,501 - 2,500 บาท   | 26.0                          | -                        | 7.1                                         | -                                     | -        | 1.0                                 | -                                               | 1.1                                                                  | -                                                                  | -                                                               | 1,501 - 2,500 Baht    |              |
| 2,501 - 3,500 บาท   | 49.7                          | -                        | 7.5                                         | -                                     | 0.6      | 1.3                                 | -                                               | 2.9                                                                  | -                                                                  | -                                                               | 2,501 - 3,500 Baht    |              |
| 3,501 - 4,500 บาท   | 65.5                          | -                        | 11.0                                        | -                                     | 0.9      | 4.5                                 | -                                               | 2.1                                                                  | -                                                                  | -                                                               | 3,501 - 4,500 Baht    |              |
| 4,501 - 5,500 บาท   | 75.3                          | -                        | 4.9                                         | -                                     | 0.7      | 6.5                                 | -                                               | 4.3                                                                  | -                                                                  | 1.5                                                             | 4,501 - 5,500 Baht    |              |
| 5,501 - 6,500 บาท   | 66.7                          | -                        | 6.2                                         | 0.3                                   | 3.4      | 7.3                                 | -                                               | 6.7                                                                  | -                                                                  | -                                                               | 5,501 - 6,500 Baht    |              |
| 6,501 - 7,500 บาท   | 63.1                          | -                        | 13.8                                        | -                                     | 3.4      | 10.6                                | 0.2                                             | 5.4                                                                  | -                                                                  | -                                                               | 6,501 - 7,500 Baht    |              |
| 7,501 - 10,000 บาท  | 141.9                         | 0.7                      | 18.6                                        | -                                     | 7.5      | 28.7                                | 3.2                                             | 14.3                                                                 | -                                                                  | 2.8                                                             | 7,501 - 10,000 Baht   |              |
| 10,001 - 15,000 บาท | 61.5                          | -                        | 8.2                                         | 0.5                                   | 0.9      | 8.9                                 | -                                               | 3.9                                                                  | 0.7                                                                | 1.2                                                             | 10,001 - 15,000 Baht  |              |
| 15,001 - 20,000 บาท | 22.9                          | 0.5                      | 2.3                                         | -                                     | 0.3      | 2.4                                 | 0.4                                             | 1.1                                                                  | -                                                                  | 1.7                                                             | 15,001 - 20,000 Baht  |              |
| 20,001 - 30,000 บาท | 18.1                          | -                        | -                                           | -                                     | -        | 0.2                                 | -                                               | 0.4                                                                  | -                                                                  | 0.1                                                             | 20,001 - 30,000 Baht  |              |
| มากกว่า 30,000 บาท  | 16.7                          | -                        | -                                           | -                                     | -        | -                                   | -                                               | -                                                                    | -                                                                  | 0.2                                                             | More than 30,000 Baht |              |
| ไม่ทราบ             | 2.6                           | -                        | 0.2                                         | -                                     | -        | 0.1                                 | -                                               | -                                                                    | -                                                                  | -                                                               | Unknown               |              |

ตารางที่ 19 จำนวนลูกจ้าง ตามอุตสาหกรรม ระดับของรายได้ เพศ และเขตการปกครอง ภาคใต้ (ต่อ)  
TABLE 19 EMPLOYEE BY INDUSTRY, INCOME CLASS, SEX AND AREA, SOUTHERN REGION (Contd.)

ไตรมาสที่ 2/2556 : Quarter 2/2013

นอกเขตเทศบาล NON-MUNICIPAL AREA

หน่วยเป็นพัน : In Thousands

| ระดับของรายได้      | อุตสาหกรรม (ต่อ) Industry (Contd.)                   |                                                                    |                                                                                   |                                                      |                       |                                                                  |                                                         |                                                                    |       |                       |      | งานในครัวเรือน<br>Activities of household | บริการด้านอื่นๆ<br>Other service | กิจกรรมของ<br>องค์กร<br>Extra-territorial | ไม่ทราบ<br>Unknown | INCOME CLASS |
|---------------------|------------------------------------------------------|--------------------------------------------------------------------|-----------------------------------------------------------------------------------|------------------------------------------------------|-----------------------|------------------------------------------------------------------|---------------------------------------------------------|--------------------------------------------------------------------|-------|-----------------------|------|-------------------------------------------|----------------------------------|-------------------------------------------|--------------------|--------------|
|                     | กิจกรรม<br>อสังหาริมทรัพย์<br>Real estate activities | กิจกรรมทางวิชาชีพ<br>วิทย์และเทคโนโลยี<br>Professional, scientific | การบริหารสนับสนุน<br>และซัพพอร์ต<br>Administrative and support service activities | การบริหารราชการ<br>ท้องถิ่น<br>Public administration | การศึกษา<br>Education | กิจกรรมด้านสุขภาพ<br>งานสังคมสงเคราะห์<br>Health and social work | ศิลปะ ความบันเทิง<br>และนันทนาการ<br>Art, entertainment | การบริการด้านสุขภาพ<br>งานสังคมสงเคราะห์<br>Health and social work | 128.6 | 112.1                 | 45.4 |                                           |                                  |                                           |                    |              |
| ยอดรวม              | 0.9                                                  | 13.1                                                               | 14.5                                                                              | 128.6                                                | 112.1                 | 45.4                                                             | 9.3                                                     | 17.3                                                               | 8.9   | TOTAL                 | -    | -                                         | -                                | -                                         | -                  |              |
| ชาย                 | -                                                    | 5.6                                                                | 6.3                                                                               | 88.6                                                 | 44.7                  | 13.2                                                             | 6.5                                                     | 11.1                                                               | 2.1   | MALE                  | -    | -                                         | -                                | -                                         | -                  |              |
| ต่ำกว่า 1,501 บาท   | -                                                    | -                                                                  | -                                                                                 | 0.1                                                  | 0.6                   | -                                                                | -                                                       | -                                                                  | -     | Less than 1,501 Baht  | -    | -                                         | -                                | -                                         | -                  |              |
| 1,501 - 2,500 บาท   | -                                                    | -                                                                  | -                                                                                 | -                                                    | -                     | -                                                                | 0.8                                                     | 0.4                                                                | -     | 1,501 - 2,500 Baht    | -    | -                                         | -                                | -                                         | -                  |              |
| 2,501 - 3,500 บาท   | -                                                    | 0.9                                                                | -                                                                                 | -                                                    | 0.3                   | -                                                                | 1.2                                                     | 1.4                                                                | -     | 2,501 - 3,500 Baht    | -    | -                                         | -                                | -                                         | -                  |              |
| 3,501 - 4,500 บาท   | -                                                    | 1.5                                                                | -                                                                                 | 4.0                                                  | 1.7                   | 0.4                                                              | 0.3                                                     | 1.6                                                                | -     | 3,501 - 4,500 Baht    | -    | -                                         | -                                | -                                         | -                  |              |
| 4,501 - 5,500 บาท   | -                                                    | 0.4                                                                | 1.0                                                                               | 6.8                                                  | 1.6                   | 1.3                                                              | 0.9                                                     | 2.7                                                                | 1.0   | 4,501 - 5,500 Baht    | -    | -                                         | -                                | -                                         | -                  |              |
| 5,501 - 6,500 บาท   | -                                                    | -                                                                  | 1.3                                                                               | 9.8                                                  | 3.4                   | -                                                                | 1.5                                                     | 4.1                                                                | 0.7   | 5,501 - 6,500 Baht    | -    | -                                         | -                                | -                                         | -                  |              |
| 6,501 - 7,500 บาท   | -                                                    | -                                                                  | 0.8                                                                               | 8.4                                                  | 4.1                   | 2.1                                                              | 0.4                                                     | 0.1                                                                | -     | 6,501 - 7,500 Baht    | -    | -                                         | -                                | -                                         | -                  |              |
| 7,501 - 10,000 บาท  | -                                                    | 1.0                                                                | 2.0                                                                               | 24.1                                                 | 7.5                   | 2.3                                                              | 0.1                                                     | 0.6                                                                | 0.1   | 7,501 - 10,000 Baht   | -    | -                                         | -                                | -                                         | -                  |              |
| 10,001 - 15,000 บาท | -                                                    | 0.6                                                                | 0.4                                                                               | 12.5                                                 | 6.2                   | 3.6                                                              | 0.3                                                     | -                                                                  | 0.2   | 10,001 - 15,000 Baht  | -    | -                                         | -                                | -                                         | -                  |              |
| 15,001 - 20,000 บาท | -                                                    | -                                                                  | 0.4                                                                               | 9.9                                                  | 5.4                   | 1.5                                                              | 1.0                                                     | -                                                                  | -     | 15,001 - 20,000 Baht  | -    | -                                         | -                                | -                                         | -                  |              |
| 20,001 - 30,000 บาท | -                                                    | -                                                                  | -                                                                                 | 7.6                                                  | 4.0                   | 0.2                                                              | -                                                       | -                                                                  | -     | 20,001 - 30,000 Baht  | -    | -                                         | -                                | -                                         | -                  |              |
| มากกว่า 30,000 บาท  | -                                                    | 0.3                                                                | 0.3                                                                               | 4.4                                                  | 10.2                  | 1.8                                                              | -                                                       | 0.1                                                                | -     | More than 30,000 Baht | -    | -                                         | -                                | -                                         | -                  |              |
| ไม่ทราบ             | -                                                    | 0.8                                                                | -                                                                                 | 1.1                                                  | -                     | -                                                                | -                                                       | 0.1                                                                | -     | Unknown               | -    | -                                         | -                                | -                                         | -                  |              |
| หญิง                | 0.9                                                  | 7.5                                                                | 8.2                                                                               | 39.9                                                 | 67.4                  | 32.2                                                             | 2.8                                                     | 6.2                                                                | 6.8   | FEMALE                | -    | -                                         | -                                | -                                         | -                  |              |
| ต่ำกว่า 1,501 บาท   | -                                                    | -                                                                  | -                                                                                 | -                                                    | 0.2                   | -                                                                | -                                                       | -                                                                  | -     | Less than 1,501 Baht  | -    | -                                         | -                                | -                                         | -                  |              |
| 1,501 - 2,500 บาท   | -                                                    | -                                                                  | -                                                                                 | -                                                    | -                     | -                                                                | -                                                       | -                                                                  | 0.4   | 1,501 - 2,500 Baht    | -    | -                                         | -                                | -                                         | -                  |              |
| 2,501 - 3,500 บาท   | -                                                    | 1.3                                                                | 0.4                                                                               | -                                                    | -                     | 1.0                                                              | -                                                       | 0.8                                                                | 1.3   | 2,501 - 3,500 Baht    | -    | -                                         | -                                | -                                         | -                  |              |
| 3,501 - 4,500 บาท   | -                                                    | 1.8                                                                | -                                                                                 | 1.5                                                  | 3.0                   | 0.6                                                              | -                                                       | 0.4                                                                | 0.4   | 3,501 - 4,500 Baht    | -    | -                                         | -                                | -                                         | -                  |              |
| 4,501 - 5,500 บาท   | -                                                    | 0.3                                                                | 0.6                                                                               | 3.9                                                  | 2.3                   | 0.3                                                              | -                                                       | 1.4                                                                | 0.2   | 4,501 - 5,500 Baht    | -    | -                                         | -                                | -                                         | -                  |              |
| 5,501 - 6,500 บาท   | -                                                    | 0.3                                                                | 1.1                                                                               | 2.5                                                  | 4.1                   | 0.8                                                              | 0.3                                                     | 2.2                                                                | 2.8   | 5,501 - 6,500 Baht    | -    | -                                         | -                                | -                                         | -                  |              |
| 6,501 - 7,500 บาท   | -                                                    | 1.8                                                                | 1.7                                                                               | 4.7                                                  | 2.5                   | 3.2                                                              | 0.5                                                     | 1.2                                                                | 0.5   | 6,501 - 7,500 Baht    | -    | -                                         | -                                | -                                         | -                  |              |
| 7,501 - 10,000 บาท  | -                                                    | 1.7                                                                | 4.1                                                                               | 9.5                                                  | 14.6                  | 5.8                                                              | 0.8                                                     | 0.3                                                                | 1.2   | 7,501 - 10,000 Baht   | -    | -                                         | -                                | -                                         | -                  |              |
| 10,001 - 15,000 บาท | 0.9                                                  | -                                                                  | 0.1                                                                               | 10.7                                                 | 11.4                  | 10.0                                                             | 0.3                                                     | 0.1                                                                | 0.0   | 10,001 - 15,000 Baht  | -    | -                                         | -                                | -                                         | -                  |              |
| 15,001 - 20,000 บาท | -                                                    | -                                                                  | 0.2                                                                               | 3.1                                                  | 6.8                   | 4.1                                                              | -                                                       | -                                                                  | -     | 15,001 - 20,000 Baht  | -    | -                                         | -                                | -                                         | -                  |              |
| 20,001 - 30,000 บาท | -                                                    | -                                                                  | -                                                                                 | 2.6                                                  | 10.2                  | 3.5                                                              | 0.7                                                     | -                                                                  | -     | 20,001 - 30,000 Baht  | -    | -                                         | -                                | -                                         | -                  |              |
| มากกว่า 30,000 บาท  | 0.1                                                  | -                                                                  | -                                                                                 | 1.4                                                  | 12.3                  | 2.6                                                              | 0.2                                                     | -                                                                  | -     | More than 30,000 Baht | -    | -                                         | -                                | -                                         | -                  |              |
| ไม่ทราบ             | -                                                    | 0.3                                                                | -                                                                                 | -                                                    | -                     | 0.3                                                              | -                                                       | -                                                                  | -     | Unknown               | -    | -                                         | -                                | -                                         | -                  |              |



**รายงานผลการสำรวจแรงงาน**  
**REPORT OF THE LABOR FORCE SURVEY**

|         |    |                                                                                          |
|---------|----|------------------------------------------------------------------------------------------|
| ฉบับที่ | 1  | รายงานผลการสำรวจแรงงาน (รอบที่ 1) มกราคม 2506                                            |
| No.     | 1  | Report of the Labor Force Survey (Round 1) January 1963                                  |
| ฉบับที่ | 2  | รายงานผลการสำรวจแรงงาน (รอบที่ 2-3) กุมภาพันธ์ - มีนาคม 2506                             |
| No.     | 2  | Report of the Labor Force Survey (Round 2-3) February-March 1963                         |
| ฉบับที่ | 3  | รายงานผลการสำรวจแรงงาน (รอบที่ 4) กรกฎาคม 2506                                           |
| No.     | 3  | Report of the Labor Force Survey (Round 4) July 1963                                     |
| ฉบับที่ | 4  | รายงานผลการสำรวจแรงงานในเขตเทศบาลนครกรุงเทพและธนบุรี พ.ศ. 2508-2509                      |
| No.     | 4  | Report of the Labor Force Survey, Bangkok-Thonburi Municipal Areas 1965-1966             |
| ฉบับที่ | 5  | รายงานเบื้องต้นการสำรวจแรงงานในเขตเทศบาลนครกรุงเทพและธนบุรี พ.ศ. 2509-2510               |
| No.     | 5  | Preliminary Report of the Labor Force Survey, Bangkok-Thonburi Municipal Areas 1966-1967 |
| ฉบับที่ | 6  | รายงานภาคสมบูรณ์การสำรวจแรงงานในเขตเทศบาลนครกรุงเทพและธนบุรี พ.ศ. 2509-2510              |
| No.     | 6  | Final Report of the Labor Force Survey, Bangkok-Thonburi Municipal Areas 1966-1967       |
| ฉบับที่ | 7  | รายงานเบื้องต้นการสำรวจแรงงานในเขตชนบท 2509-2510                                         |
| No.     | 7  | Preliminary Report of the Labor Force Survey, Rural Areas 1966-1967                      |
| ฉบับที่ | 8  | รายงานภาคสมบูรณ์การสำรวจแรงงานในเขตชนบท 2509-2510                                        |
| No.     | 8  | Final Report of the Labor Force Survey, Rural Areas 1966-1967                            |
| ฉบับที่ | 9  | รายงานเบื้องต้นการสำรวจแรงงานในเขตเทศบาลทั่วราชอาณาจักร สิงหาคม-ตุลาคม 2510              |
| No.     | 9  | Preliminary Report of the Labor Force Survey, All Municipal Areas August-October 1967    |
| ฉบับที่ | 10 | รายงานภาคสมบูรณ์การสำรวจแรงงานในเขตเทศบาลทั่วราชอาณาจักร สิงหาคม-ตุลาคม 2510             |
| No.     | 10 | Final Report of the Labor Force Survey, All Municipal Areas August-October 1967          |
| ฉบับที่ | 11 | รายงานเบื้องต้นการสำรวจแรงงานในเขตเทศบาลทั่วราชอาณาจักร กุมภาพันธ์-เมษายน 2511           |
| No.     | 11 | Preliminary Report of the Labor Force Survey, All Municipal Areas February-April 1968    |
| ฉบับที่ | 12 | รายงานภาคสมบูรณ์การสำรวจแรงงานในเขตเทศบาลทั่วราชอาณาจักร กุมภาพันธ์-เมษายน 2511          |
| No.     | 12 | Final Report of the Labor Force Survey, All Municipal Areas February-April 1968          |
| ฉบับที่ | 13 | รายงานเบื้องต้นการสำรวจแรงงานในเขตเทศบาลทั่วราชอาณาจักร สิงหาคม-ตุลาคม 2511              |
| No.     | 13 | Preliminary Report of the Labor Force Survey, All Municipal Areas August-October 1968    |
| ฉบับที่ | 14 | รายงานภาคสมบูรณ์การสำรวจแรงงานในเขตเทศบาลทั่วราชอาณาจักร สิงหาคม-ตุลาคม 2511             |
| No.     | 14 | Final Report of the Labor Force Survey, All Municipal Areas August-October 1968          |
| ฉบับที่ | 15 | รายงานผลการสำรวจแรงงานในเขตเทศบาลทั่วราชอาณาจักร (รอบที่ 6) พฤษภาคม 2507                 |
| No.     | 15 | Report of the Labor Force Survey (Round 6), All Municipal Areas, May 1964                |
| ฉบับที่ | 16 | รายงานเบื้องต้นการสำรวจแรงงานทั่วราชอาณาจักร กรกฎาคม-กันยายน 2512                        |
| No.     | 16 | Preliminary Report of the Labor Force Survey, Whole Kingdom July-September 1969          |

|         |    |                                                                                           |
|---------|----|-------------------------------------------------------------------------------------------|
| ฉบับที่ | 17 | รายงานภาคสมบรูณ์การสำรวจแรงงาน ทัวราชอาณาจักร กรกฎาคม-กันยายน 2512                        |
| No.     | 17 | Final Report of the Labor Force Survey, Whole Kingdom July-September 1969                 |
| ฉบับที่ | 18 | รายงานผลการสำรวจแรงงาน ทัวราชอาณาจักร (รอบที่ 1) มกราคม-มีนาคม 2514                       |
| No.     | 18 | Report of the Labor Force Survey, Whole Kingdom (Round 1) January-March 1971              |
| ฉบับที่ | 19 | รายงานผลการสำรวจแรงงาน ทัวราชอาณาจักร (รอบที่ 2) กรกฎาคม-กันยายน 2514                     |
| No.     | 19 | Report of the Labor Force Survey, Whole Kingdom (Round 2) July-September 1971             |
| ฉบับที่ | 20 | รายงานเบื้องต้นการสำรวจแรงงาน ทัวราชอาณาจักร (รอบที่ 1) มกราคม-มีนาคม 2515                |
| No.     | 20 | Preliminary Report of the Labor Force Survey, Whole Kingdom (Round 1) January-March 1972  |
| ฉบับที่ | 21 | รายงานภาคสมบรูณ์การสำรวจแรงงาน ทัวราชอาณาจักร (รอบที่ 1) มกราคม-มีนาคม 2515               |
| No.     | 21 | Final Report of the Labor Force Survey, Whole Kingdom (Round 1) January-March 1972        |
| ฉบับที่ | 22 | รายงานเบื้องต้นการสำรวจแรงงาน ทัวราชอาณาจักร (รอบที่ 2) กรกฎาคม-กันยายน 2515              |
| No.     | 22 | Preliminary Report of the Labor Force Survey, Whole Kingdom (Round 2) July-September 1972 |
| ฉบับที่ | 23 | รายงานภาคสมบรูณ์การสำรวจแรงงาน ทัวราชอาณาจักร (รอบที่ 2) กรกฎาคม-กันยายน 2515             |
| No.     | 23 | Final Report of the Labor Force Survey, Whole Kingdom (Round 2) July-September 1972       |
| ฉบับที่ | 24 | รายงานเบื้องต้นการสำรวจแรงงาน ทัวราชอาณาจักร (รอบที่ 1) มกราคม-มีนาคม 2516                |
| No.     | 24 | Preliminary Report of the Labor Force Survey, Whole Kingdom (Round 1) January-March 1973  |
| ฉบับที่ | 25 | รายงานภาคสมบรูณ์การสำรวจแรงงาน ทัวราชอาณาจักร (รอบที่ 1) มกราคม-มีนาคม 2516               |
| No.     | 25 | Final Report of the Labor Force Survey, Whole Kingdom (Round 1) January-March 1973        |
| ฉบับที่ | 26 | รายงานเบื้องต้นการสำรวจแรงงาน ทัวราชอาณาจักร (รอบที่ 2) กรกฎาคม-กันยายน 2516              |
| No.     | 26 | Preliminary Report of the Labor Force Survey, Whole Kingdom (Round 2) July-September 1973 |
| ฉบับที่ | 27 | รายงานภาคสมบรูณ์การสำรวจแรงงาน ทัวราชอาณาจักร (รอบที่ 2) กรกฎาคม-กันยายน 2516             |
| No.     | 27 | Final Report of the Labor Force Survey, Whole Kingdom (Round 2) July-September 1973       |
| ฉบับที่ | 28 | รายงานเบื้องต้นการสำรวจแรงงาน ทัวราชอาณาจักร (รอบที่ 1) มกราคม-มีนาคม 2517                |
| No.     | 28 | Preliminary Report of the Labor Force Survey, Whole Kingdom (Round 1) January-March 1974  |
| ฉบับที่ | 29 | รายงานภาคสมบรูณ์การสำรวจแรงงาน ทัวราชอาณาจักร (รอบที่ 1) มกราคม-มีนาคม 2517               |
| No.     | 29 | Final Report of the Labor Force Survey, Whole Kingdom (Round 1) January-March 1974        |
| ฉบับที่ | 30 | รายงานเบื้องต้นการสำรวจแรงงาน ทัวราชอาณาจักร (รอบที่ 2) กรกฎาคม-กันยายน 2517              |
| No.     | 30 | Preliminary Report of the Labor Force Survey, Whole Kingdom (Round 2) July-September 1974 |
| ฉบับที่ | 31 | รายงานภาคสมบรูณ์การสำรวจแรงงาน ทัวราชอาณาจักร (รอบที่ 2) กรกฎาคม-กันยายน 2517             |
| No.     | 31 | Final Report of the Labor Force Survey, Whole Kingdom (Round 2) July-September 1974       |







|         |     |                                                                                             |
|---------|-----|---------------------------------------------------------------------------------------------|
| ฉบับที่ | 86  | รายงานผลการสำรวจภาวะการทำงานของประชากร ทัวราชอาณาจักร (รอบที่ 2) พฤษภาคม 2541               |
| No.     | 86  | Report of the Labor Force Survey, Whole Kingdom (Round 2) May 1998                          |
| ฉบับที่ | 87  | รายงานผลการสำรวจภาวะการทำงานของประชากร ทัวราชอาณาจักร (รอบที่ 3) สิงหาคม 2541               |
| No.     | 87  | Report of the Labor Force Survey, Whole Kingdom (Round 3) August 1998                       |
| ฉบับที่ | 88  | รายงานผลการสำรวจภาวะการทำงานของประชากร ทัวราชอาณาจักร (รอบที่ 4) พฤศจิกายน 2541             |
| No.     | 88  | Report of the Labor Force Survey, Whole Kingdom (Round 4) November 1998                     |
| ฉบับที่ | 89  | รายงานผลการสำรวจภาวะการทำงานของประชากร ทัวราชอาณาจักร (รอบที่ 1) กุมภาพันธ์ 2542            |
| No.     | 89  | Report of the Labor Force Survey, Whole Kingdom (Round 1) February 1999                     |
| ฉบับที่ | 90  | รายงานผลการสำรวจภาวะการทำงานของประชากร ทัวราชอาณาจักร (รอบที่ 2) พฤษภาคม 2542               |
| No.     | 90  | Report of the Labor Force Survey, Whole Kingdom (Round 2) May 1999                          |
| ฉบับที่ | 91  | รายงานผลการสำรวจภาวะการทำงานของประชากร ทัวราชอาณาจักร (รอบที่ 3) สิงหาคม 2542               |
| No.     | 91  | Report of the Labor Force Survey, Whole Kingdom (Round 3) August 1999                       |
| ฉบับที่ | 92  | รายงานผลการสำรวจภาวะการทำงานของประชากร ทัวราชอาณาจักร (รอบที่ 4) พฤศจิกายน 2542             |
| No.     | 92  | Report of the Labor Force Survey, Whole Kingdom (Round 4) November 1999                     |
| ฉบับที่ | 93  | รายงานผลการสำรวจภาวะการทำงานของประชากร ทัวราชอาณาจักร (รอบที่ 1) กุมภาพันธ์ 2543            |
| No.     | 93  | Report of the Labor Force Survey, Whole Kingdom (Round 1) February 2000                     |
| ฉบับที่ | 94  | รายงานผลการสำรวจภาวะการทำงานของประชากร ทัวราชอาณาจักร (รอบที่ 2) พฤษภาคม 2543               |
| No.     | 94  | Report of the Labor Force Survey, Whole Kingdom (Round 2) May 2000                          |
| ฉบับที่ | 95  | รายงานผลการสำรวจภาวะการทำงานของประชากร ทัวราชอาณาจักร (รอบที่ 3) สิงหาคม 2543               |
| No.     | 95  | Report of the Labor Force Survey, Whole Kingdom (Round 3) August 2000                       |
| ฉบับที่ | 96  | รายงานผลการสำรวจภาวะการทำงานของประชากร ทัวราชอาณาจักร (รอบที่ 4) พฤศจิกายน 2543             |
| No.     | 96  | Report of the Labor Force Survey, Whole Kingdom (Round 4) November 2000                     |
| ฉบับที่ | 97  | รายงานผลการสำรวจภาวะการทำงานของประชากร ทัวราชอาณาจักร (ไตรมาสที่ 1)<br>มกราคม-มีนาคม 2544   |
| No.     | 97  | Report of the Labor Force Survey, Whole Kingdom (Quarter 1) January-March 2001              |
| ฉบับที่ | 98  | รายงานผลการสำรวจภาวะการทำงานของประชากร ทัวราชอาณาจักร (ไตรมาสที่ 2)<br>เมษายน-มิถุนายน 2544 |
| No.     | 98  | Report of the Labor Force Survey, Whole Kingdom (Quarter 2) April-June 2001                 |
| ฉบับที่ | 99  | รายงานผลการสำรวจภาวะการทำงานของประชากร ทัวราชอาณาจักร (ไตรมาสที่ 3)<br>กรกฎาคม-กันยายน 2544 |
| No.     | 99  | Report of the Labor Force Survey, Whole Kingdom (Quarter 3) July-September 2001             |
| ฉบับที่ | 100 | รายงานผลการสำรวจภาวะการทำงานของประชากร ทัวราชอาณาจักร (ไตรมาสที่ 4)<br>ตุลาคม-ธันวาคม 2544  |
| No.     | 100 | Report of the Labor Force Survey, Whole Kingdom (Quarter 4) October-December 2001           |
| ฉบับที่ | 101 | รายงานผลการสำรวจภาวะการทำงานของประชากร ทัวราชอาณาจักร (ไตรมาสที่ 1)<br>มกราคม-มีนาคม 2545   |
| No.     | 101 | Report of the Labor Force Survey, Whole Kingdom (Quarter 1) January-March 2002              |

|         |     |                                                                                               |
|---------|-----|-----------------------------------------------------------------------------------------------|
| ฉบับที่ | 102 | รายงานผลการสำรวจภาวะการทำงานของประชากร ทั้งราชอาณาจักร (ไตรมาสที่ 2)<br>เมษายน-มิถุนายน 2545  |
| No.     | 102 | Report of the Labor Force Survey, Whole Kingdom (Quarter 2) April-June 2002                   |
| ฉบับที่ | 103 | รายงานผลการสำรวจภาวะการทำงานของประชากร ทั้งราชอาณาจักร (ไตรมาสที่ 3)<br>กรกฎาคม-กันยายน 2545  |
| No.     | 103 | Report of the Labor Force Survey, Whole Kingdom (Quarter 3) July-September 2002               |
| ฉบับที่ | 104 | รายงานผลการสำรวจภาวะการทำงานของประชากร ทั้งราชอาณาจักร (ไตรมาสที่ 4)<br>ตุลาคม-ธันวาคม 2545   |
| No.     | 104 | Report of the Labor Force Survey, Whole Kingdom (Quarter 4) October-December 2002             |
| ฉบับที่ | 105 | รายงานผลการสำรวจภาวะการทำงานของประชากร ทั้งราชอาณาจักร (ไตรมาสที่ 1)<br>มกราคม-มีนาคม 2546    |
| No.     | 105 | Report of the Labor Force Survey, Whole Kingdom (Quarter 1) January-March 2003                |
| ฉบับที่ | 106 | รายงานผลการสำรวจภาวะการทำงานของประชากร ทั้งราชอาณาจักร (ไตรมาสที่ 2)<br>เมษายน-มิถุนายน 2546  |
| No.     | 106 | Report of the Labor Force Survey, Whole Kingdom (Quarter 2) April-June 2003                   |
| ฉบับที่ | 107 | รายงานผลการสำรวจภาวะการทำงานของประชากร ทั้งราชอาณาจักร (ไตรมาสที่ 3)<br>กรกฎาคม-กันยายน 2546  |
| No.     | 107 | Report of the Labor Force Survey, Whole Kingdom (Quarter 3) July-September 2003               |
| ฉบับที่ | 108 | รายงานผลการสำรวจภาวะการทำงานของประชากร ทั้งราชอาณาจักร (ไตรมาสที่ 4)<br>ตุลาคม-ธันวาคม 2546   |
| No.     | 108 | Report of the Labor Force Survey, Whole Kingdom (Quarter 4) October-December 2003             |
| ฉบับที่ | 109 | รายงานผลการสำรวจภาวะการทำงานของประชากร ทั้งราชอาณาจักร (ไตรมาสที่ 1)<br>มกราคม-มีนาคม 2547    |
| No.     | 109 | Report of the Labor Force Survey, Whole Kingdom (Quarter 1) January-March 2004                |
| ฉบับที่ | 110 | รายงานผลการสำรวจภาวะการทำงานของประชากร ทั้งราชอาณาจักร (ไตรมาสที่ 2)<br>เมษายน-มิถุนายน 2547  |
| No.     | 110 | Report of the Labor Force Survey, Whole Kingdom (Quarter 2) April-June 2004                   |
| ฉบับที่ | 111 | รายงานผลการสำรวจภาวะการทำงานของประชากร ทั้งราชอาณาจักร (ไตรมาสที่ 3)<br>กรกฎาคม-กันยายน 2547  |
| No.     | 111 | Report of the Labor Force Survey, Whole Kingdom (Quarter 3) July-September 2004               |
| ฉบับที่ | 112 | รายงานผลการสำรวจภาวะการทำงานของประชากร ทั้งราชอาณาจักร (ไตรมาสที่ 4)<br>ตุลาคม - ธันวาคม 2547 |
| No.     | 112 | Report of the Labor Force Survey, Whole Kingdom (Quarter 4) October-December 2004             |
| ฉบับที่ | 113 | รายงานผลการสำรวจภาวะการทำงานของประชากร ทั้งราชอาณาจักร (ไตรมาสที่ 1)<br>มกราคม-มีนาคม 2548    |
| No.     | 113 | Report of the Labor Force Survey, Whole Kingdom (Quarter 1) January-March 2005                |



|         |     |                                                                                               |
|---------|-----|-----------------------------------------------------------------------------------------------|
| ฉบับที่ | 114 | รายงานผลการสำรวจภาวะการทำงานของประชากร ทั้งราชอาณาจักร (ไตรมาสที่ 2)<br>เมษายน-มิถุนายน 2548  |
| No.     | 114 | Report of the Labor Force Survey, Whole Kingdom (Quarter 2) April-June 2005                   |
| ฉบับที่ | 115 | รายงานผลการสำรวจภาวะการทำงานของประชากร ทั้งราชอาณาจักร (ไตรมาสที่ 3)<br>กรกฎาคม-กันยายน 2548  |
| No.     | 115 | Report of the Labor Force Survey, Whole Kingdom (Quarter 3) July-September 2005               |
| ฉบับที่ | 116 | รายงานผลการสำรวจภาวะการทำงานของประชากร ทั้งราชอาณาจักร (ไตรมาสที่ 4)<br>ตุลาคม - ธันวาคม 2548 |
| No.     | 116 | Report of the Labor Force Survey, Whole Kingdom (Quarter 4) October-December 2005             |
| ฉบับที่ | 117 | รายงานผลการสำรวจภาวะการทำงานของประชากร ทั้งราชอาณาจักร (ไตรมาสที่ 1)<br>มกราคม-มีนาคม 2549    |
| No.     | 117 | Report of the Labor Force Survey, Whole Kingdom (Quarter 1) January-March 2006                |
| ฉบับที่ | 118 | รายงานผลการสำรวจภาวะการทำงานของประชากร ทั้งราชอาณาจักร (ไตรมาสที่ 2)<br>เมษายน-มิถุนายน 2549  |
| No.     | 118 | Report of the Labor Force Survey, Whole Kingdom (Quarter 2) April-June 2006                   |
| ฉบับที่ | 119 | รายงานผลการสำรวจภาวะการทำงานของประชากร ทั้งราชอาณาจักร (ไตรมาสที่ 3)<br>กรกฎาคม-กันยายน 2549  |
| No.     | 119 | Report of the Labor Force Survey, Whole Kingdom (Quarter 3) July-September 2006               |
| ฉบับที่ | 120 | รายงานผลการสำรวจภาวะการทำงานของประชากร ทั้งราชอาณาจักร (ไตรมาสที่ 4)<br>ตุลาคม - ธันวาคม 2549 |
| No.     | 120 | Report of the Labor Force Survey, Whole Kingdom (Quarter 4) October-December 2006             |
| ฉบับที่ | 121 | รายงานผลการสำรวจภาวะการทำงานของประชากร ทั้งราชอาณาจักร (ไตรมาสที่ 1)<br>มกราคม-มีนาคม 2550    |
| No.     | 121 | Report of the Labor Force Survey, Whole Kingdom (Quarter 1) January-March 2007                |
| ฉบับที่ | 122 | รายงานผลการสำรวจภาวะการทำงานของประชากร ทั้งราชอาณาจักร (ไตรมาสที่ 2)<br>เมษายน-มิถุนายน 2550  |
| No.     | 122 | Report of the Labor Force Survey, Whole Kingdom (Quarter 2) April-June 2007                   |
| ฉบับที่ | 123 | รายงานผลการสำรวจภาวะการทำงานของประชากร ทั้งราชอาณาจักร (ไตรมาสที่ 3)<br>กรกฎาคม-กันยายน 2550  |
| No.     | 123 | Report of the Labor Force Survey, Whole Kingdom (Quarter 3) July-September 2007               |
| ฉบับที่ | 124 | รายงานผลการสำรวจภาวะการทำงานของประชากร ทั้งราชอาณาจักร (ไตรมาสที่ 4)<br>ตุลาคม - ธันวาคม 2550 |
| No.     | 124 | Report of the Labor Force Survey, Whole Kingdom (Quarter 4) October-December 2007             |
| ฉบับที่ | 125 | รายงานผลการสำรวจภาวะการทำงานของประชากร ทั้งราชอาณาจักร (ไตรมาสที่ 1)<br>มกราคม - มีนาคม 2551  |
| No.     | 125 | Report of the Labor Force Survey, Whole Kingdom (Quarter 1) January-March 2008                |



|         |     |                                                                                              |
|---------|-----|----------------------------------------------------------------------------------------------|
| ฉบับที่ | 126 | รายงานผลการสำรวจภาวะการทำงานของประชากร ทัวราชอาณาจักร (ไตรมาสที่ 2)<br>เมษายน-มิถุนายน 2551  |
| No.     | 126 | Report of the Labor Force Survey, Whole Kingdom (Quarter 2) April-June 2008                  |
| ฉบับที่ | 127 | รายงานผลการสำรวจภาวะการทำงานของประชากร ทัวราชอาณาจักร (ไตรมาสที่ 3)<br>กรกฎาคม-กันยายน 2551  |
| No.     | 127 | Report of the Labor Force Survey, Whole Kingdom (Quarter 3) July-September 2008              |
| ฉบับที่ | 128 | รายงานผลการสำรวจภาวะการทำงานของประชากร ทัวราชอาณาจักร (ไตรมาสที่ 4)<br>ตุลาคม - ธันวาคม 2551 |
| No.     | 128 | Report of the Labor Force Survey, Whole Kingdom (Quarter 4) October-December 2008            |
| ฉบับที่ | 129 | รายงานผลการสำรวจภาวะการทำงานของประชากร ทัวราชอาณาจักร (ไตรมาสที่ 1)<br>มกราคม - มีนาคม 2552  |
| No.     | 129 | Report of the Labor Force Survey, Whole Kingdom (Quarter 1) January-March 2009               |
| ฉบับที่ | 130 | รายงานผลการสำรวจภาวะการทำงานของประชากร ทัวราชอาณาจักร (ไตรมาสที่ 2)<br>เมษายน-มิถุนายน 2552  |
| No.     | 130 | Report of the Labor Force Survey, Whole Kingdom (Quarter 2) April-June 2009                  |
| ฉบับที่ | 131 | รายงานผลการสำรวจภาวะการทำงานของประชากร ทัวราชอาณาจักร (ไตรมาสที่ 3)<br>กรกฎาคม-กันยายน 2552  |
| No.     | 131 | Report of the Labor Force Survey, Whole Kingdom (Quarter 3) July-September 2009              |
| ฉบับที่ | 132 | รายงานผลการสำรวจภาวะการทำงานของประชากร ทัวราชอาณาจักร (ไตรมาสที่ 4)<br>ตุลาคม - ธันวาคม 2552 |
| No.     | 132 | Report of the Labor Force Survey, Whole Kingdom (Quarter 4) October-December 2009            |
| ฉบับที่ | 133 | รายงานผลการสำรวจภาวะการทำงานของประชากร ทัวราชอาณาจักร (ไตรมาสที่ 1)<br>มกราคม - มีนาคม 2553  |
| No.     | 133 | Report of the Labor Force Survey, Whole Kingdom (Quarter 1) January-March 2010               |
| ฉบับที่ | 134 | รายงานผลการสำรวจภาวะการทำงานของประชากร ทัวราชอาณาจักร (ไตรมาสที่ 2)<br>เมษายน-มิถุนายน 2553  |
| No.     | 134 | Report of the Labor Force Survey, Whole Kingdom (Quarter 2) April-June 2010                  |
| ฉบับที่ | 135 | รายงานผลการสำรวจภาวะการทำงานของประชากร ทัวราชอาณาจักร (ไตรมาสที่ 3)<br>2553                  |
| No.     | 135 | Report of the Labor Force Survey, Whole Kingdom (Quarter 3) 2010                             |
| ฉบับที่ | 136 | รายงานผลการสำรวจภาวะการทำงานของประชากร ทัวราชอาณาจักร (ไตรมาสที่ 4)<br>ตุลาคม - ธันวาคม 2553 |
| No.     | 136 | Report of the Labor Force Survey, Whole Kingdom (Quarter 4) October-December 2010            |
| ฉบับที่ | 137 | รายงานผลการสำรวจภาวะการทำงานของประชากร ทัวราชอาณาจักร (ไตรมาสที่ 1)<br>มกราคม - มีนาคม 2554  |
| No.     | 137 | Report of the Labor Force Survey, Whole Kingdom (Quarter 1) January-March 2011               |

|         |     |                                                                                               |
|---------|-----|-----------------------------------------------------------------------------------------------|
| ฉบับที่ | 138 | รายงานผลการสำรวจภาวะการทำงานของประชากร ทัวราชอาณาจักร (ไตรมาสที่ 2)<br>เมษายน – มิถุนายน 2554 |
| No.     | 138 | Report of the Labor Force Survey, Whole Kingdom (Quarter 2) April-June 2011                   |
| ฉบับที่ | 139 | รายงานผลการสำรวจภาวะการทำงานของประชากร ทัวราชอาณาจักร (ไตรมาสที่ 3)<br>กรกฎาคม – กันยายน 2554 |
| No.     | 139 | Report of the Labor Force Survey, Whole Kingdom (Quarter 3) July-September 2011               |
| ฉบับที่ | 140 | รายงานผลการสำรวจภาวะการทำงานของประชากร ทัวราชอาณาจักร (ไตรมาสที่ 4)<br>ตุลาคม – ธันวาคม 2554  |
| No.     | 140 | Report of the Labor Force Survey, Whole Kingdom (Quarter 4) October-December 2011             |
| ฉบับที่ | 141 | รายงานผลการสำรวจภาวะการทำงานของประชากร ทัวราชอาณาจักร (ไตรมาสที่ 1)<br>มกราคม - มีนาคม 2555   |
| No.     | 141 | Report of the Labor Force Survey, Whole Kingdom (Quarter 1) January-March 2012                |
| ฉบับที่ | 142 | รายงานผลการสำรวจภาวะการทำงานของประชากร ทัวราชอาณาจักร (ไตรมาสที่ 2)<br>เมษายน – มิถุนายน 2555 |
| No.     | 142 | Report of the Labor Force Survey, Whole Kingdom (Quarter 2) April-June 2012                   |
| ฉบับที่ | 143 | รายงานผลการสำรวจภาวะการทำงานของประชากร ทัวราชอาณาจักร (ไตรมาสที่ 3)<br>กรกฎาคม – กันยายน 2555 |
| No.     | 143 | Report of the Labor Force Survey, Whole Kingdom (Quarter 3) July-September 2012               |
| ฉบับที่ | 144 | รายงานผลการสำรวจภาวะการทำงานของประชากร ทัวราชอาณาจักร (ไตรมาสที่ 4)<br>ตุลาคม- ธันวาคม 2555   |
| No.     | 144 | Report of the Labor Force Survey, Whole Kingdom (Quarter 4) October- December 2012            |
| ฉบับที่ | 145 | รายงานผลการสำรวจภาวะการทำงานของประชากร ทัวราชอาณาจักร (ไตรมาสที่ 1)<br>มกราคม- มีนาคม 2556    |
| No.     | 145 | Report of the Labor Force Survey, Whole Kingdom (Quarter 1) January- March 2013               |
| ฉบับที่ | 146 | รายงานผลการสำรวจภาวะการทำงานของประชากร ทัวราชอาณาจักร (ไตรมาสที่ 2)<br>เมษายน- มิถุนายน 2556  |
| No.     | 146 | Report of the Labor Force Survey, Whole Kingdom (Quarter 2) April- June 2013                  |

กลุ่มสถิติแรงงาน สำนักสถิติเศรษฐกิจและสังคม

สำนักงานสถิติแห่งชาติ กระทรวงเทคโนโลยีสารสนเทศและการสื่อสาร

โทร. 02 142 1244 ต่อ 1244 โทรสาร. 02 143 8132

e-Mail Add: laborfs@nso.go.th

Website: <http://www.nso.go.th>

ภาวะการทำงานของประชากร ไตรมาสที่ 2 พ.ศ. 2556

(หน่วย: พันคน)

1. กำลังแรงงานรวม

|      |          |
|------|----------|
| ชาย  | 21,512.0 |
| หญิง | 17,976.6 |

2. จำนวนผู้ทำงาน

|              |          |
|--------------|----------|
| ในเขตเทศบาล  | 13,237.8 |
| นอกเขตเทศบาล | 25,674.0 |

3. จำนวนผู้ทำงานจำแนกตามอุตสาหกรรม

|                                                                                                    |          |
|----------------------------------------------------------------------------------------------------|----------|
| เกษตรกรรม การป่าไม้ และการประมง                                                                    | 15,096.1 |
| การทำเหมืองแร่ และเหมืองหิน                                                                        | 63.1     |
| การผลิต                                                                                            | 5,392.0  |
| การไฟฟ้า ก๊าซ ไอน้ำ และระบบปรับอากาศ                                                               | 99.6     |
| การจัดการน้ำ การจัดการ และการบำบัดน้ำเสีย ของเสีย และสิ่งปฏิกูล                                    | 74.8     |
| การก่อสร้าง                                                                                        | 2,745.4  |
| การขายส่ง การขายปลีก และการซ่อมแซมยานยนต์และรถจักรยานยนต์                                          | 6,113.7  |
| การขนส่ง และสถานที่เก็บสินค้า                                                                      | 898.2    |
| กิจกรรมโรงแรม และการบริการด้านอาหาร                                                                | 2,380.1  |
| ข้อมูลข่าวสารและการสื่อสาร                                                                         | 209.0    |
| กิจการทางการเงินและการประกันภัย                                                                    | 457.6    |
| กิจกรรมอสังหาริมทรัพย์                                                                             | 120.5    |
| กิจกรรมทางวิชาชีพ วิทยาศาสตร์ และเทคนิค                                                            | 254.4    |
| กิจกรรมการบริหารและการบริการสนับสนุน                                                               | 419.2    |
| การบริหารราชการ การป้องกันประเทศและการประกันสังคมภาคบังคับ                                         | 1,649.1  |
| การศึกษา                                                                                           | 1,155.2  |
| กิจกรรมด้านสุขภาพและงานสังคมสงเคราะห์                                                              | 661.4    |
| ศิลปะ ความบันเทิง และนันทนาการ                                                                     | 225.7    |
| กิจกรรมบริการด้านอื่นๆ                                                                             | 630.8    |
| กิจกรรมการจ้างงานในครัวเรือนส่วนบุคคล กิจกรรมการผลิตสินค้าและบริการที่ทำขึ้นเองเพื่อใช้ในครัวเรือน | 224.0    |
| กิจกรรมขององค์การระหว่างประเทศ                                                                     | 3.4      |

4. จำนวนผู้ว่างงาน

|                       |       |
|-----------------------|-------|
| ผู้ชาย                | 157.8 |
| ผู้หญิง               | 134.3 |
| กรุงเทพมหานคร         | 28.2  |
| ภาคกลาง               | 78.7  |
| ภาคเหนือ              | 39.6  |
| ภาคตะวันออกเฉียงเหนือ | 90.4  |
| ภาคใต้                | 55.2  |

5. จำนวนผู้ว่างงานของกลุ่มวัยรุ่น (15-24 ปี)

|                       |      |
|-----------------------|------|
| ผู้ชาย                | 80.7 |
| ผู้หญิง               | 77.4 |
| กรุงเทพมหานคร         | 10.2 |
| ภาคกลาง               | 46.1 |
| ภาคเหนือ              | 24.3 |
| ภาคตะวันออกเฉียงเหนือ | 44.3 |
| ภาคใต้                | 33.0 |

ที่มา : การสำรวจภาวะการทำงานของประชากร สำนักงานสถิติแห่งชาติ

## คณะผู้จัดทำ CD - ROM

หน่วยงานเจ้าของเรื่อง

กลุ่มสถิติแรงงาน  
สำนักสถิติเศรษฐกิจและสังคม  
โทร. 0 2142 1244

หน่วยงานผลิตและออกแบบ

กลุ่มบูรณาการข้อมูลสถิติ  
สำนักสถิติพยากรณ์  
โทร. 0 2141 7494



## ตารางสถิติในรูปแบบ Format Excel

ทั่วราชอาณาจักร

## ตารางสถิติในรูปแบบ Format Excel ทัวราชอาณาจักร

- ตารางที่ 1 จำนวนประชากร จำแนกตามกลุ่มอายุ สถานภาพแรงงาน
- ตารางที่ 2 จำนวนประชากรอายุ 15 ปี ขึ้นไป จำแนกตามสถานภาพสมรส สถานภาพแรงงาน
- ตารางที่ 3 จำนวนประชากรอายุ 15 ปีขึ้นไป จำแนกตามระดับการศึกษาที่สำเร็จ สถานภาพแรงงาน
- ตารางที่ 4 ผู้มีงานทำ จำแนกตามระดับการศึกษาที่สำเร็จ อาชีพ
- ตารางที่ 5 ผู้มีงานทำ จำแนกตามระดับการศึกษาที่สำเร็จ อุตสาหกรรม
- ตารางที่ 6 ผู้มีงานทำ จำแนกตามสถานภาพการทำงาน อาชีพ
- ตารางที่ 7 ผู้มีงานทำ จำแนกตามสถานภาพการทำงาน อุตสาหกรรม
- ตารางที่ 8 จำนวนผู้มีงานทำ จำแนกตามอาชีพ และอุตสาหกรรม
- ตารางที่ 9 ผู้มีงานทำ จำแนกตามอาชีพ จำนวนชั่วโมงทำงานต่อสัปดาห์ การมีเวลาเหลือพอที่จะทำงานเพิ่มขึ้น
- ตารางที่ 10 ผู้มีงานทำ จำแนกตามอุตสาหกรรม จำนวนชั่วโมงทำงานต่อสัปดาห์ การมีเวลาเหลือพอที่จะทำงานเพิ่มขึ้น
- ตารางที่ 11 ผู้มีงานทำ จำแนกตามสถานภาพการทำงาน จำนวนชั่วโมงทำงานต่อสัปดาห์ การมีเวลาเหลือพอที่จะทำงานเพิ่มขึ้น
- ตารางที่ 12 ผู้มีงานทำ จำแนกตามกลุ่มอายุ ชั่วโมงการทำงานต่อสัปดาห์ การมีเวลาเหลือพอที่จะทำงานเพิ่มขึ้น
- ตารางที่ 13 จำนวนผู้ว่างงาน ที่หางานทำ จำแนกตามระยะเวลาที่หางานทำ ระดับการศึกษาที่สำเร็จ
- ตารางที่ 14 จำนวนผู้ว่างงาน ที่เคยทำงานมาก่อน จำแนกตามอาชีพที่ทำครั้งสุดท้าย อุตสาหกรรมที่ทำครั้งสุดท้าย
- ตารางที่ 15 ลูกจ้าง จำแนกตามค่าจ้างเฉลี่ย ผลประโยชน์อื่นๆ ที่ได้รับ อุตสาหกรรม
- ตารางที่ 16 ลูกจ้างเอกชน จำแนกตามค่าจ้างเฉลี่ย ผลประโยชน์อื่นๆ ที่ได้รับ อุตสาหกรรม
- ตารางที่ 17 ลูกจ้างรัฐบาล จำแนกตามค่าจ้างเฉลี่ย ผลประโยชน์อื่นๆ ที่ได้รับ อุตสาหกรรม
- ตารางที่ 18 ลูกจ้าง จำแนกตาม อาชีพ ระดับของรายได้
- ตารางที่ 19 ลูกจ้าง จำแนกตาม อุตสาหกรรม ระดับของรายได้

กรุงเทพมหานคร



## ตารางสถิติในรูป Format Excel กรุงเทพมหานคร

- ตารางที่ 1 จำนวนประชากร จำแนกตามกลุ่มอายุ สถานภาพแรงงาน
- ตารางที่ 2 จำนวนประชากรอายุ 15 ปี ขึ้นไป จำแนกตามสถานภาพสมรส สถานภาพแรงงาน
- ตารางที่ 3 จำนวนประชากรอายุ 15 ปีขึ้นไป จำแนกตามระดับการศึกษาที่สำเร็จ สถานภาพแรงงาน
- ตารางที่ 4 ผู้มีงานทำ จำแนกตามระดับการศึกษาที่สำเร็จ อาชีพ
- ตารางที่ 5 ผู้มีงานทำ จำแนกตามระดับการศึกษาที่สำเร็จ อุตสาหกรรม
- ตารางที่ 6 ผู้มีงานทำ จำแนกตามสถานภาพการทำงาน อาชีพ
- ตารางที่ 7 ผู้มีงานทำ จำแนกตามสถานภาพการทำงาน อุตสาหกรรม
- ตารางที่ 8 จำนวนผู้มีงานทำ จำแนกตามอาชีพ และอุตสาหกรรม
- ตารางที่ 9 ผู้มีงานทำ จำแนกตามอาชีพ จำนวนชั่วโมงทำงานต่อสัปดาห์ การมีเวลาเหลือพอที่จะทำงานเพิ่มขึ้น
- ตารางที่ 10 ผู้มีงานทำ จำแนกตามอุตสาหกรรม จำนวนชั่วโมงทำงานต่อสัปดาห์ การมีเวลาเหลือพอที่จะทำงานเพิ่มขึ้น
- ตารางที่ 11 ผู้มีงานทำ จำแนกตามสถานภาพการทำงาน จำนวนชั่วโมงทำงานต่อสัปดาห์ การมีเวลาเหลือพอที่จะทำงานเพิ่มขึ้น
- ตารางที่ 12 ผู้มีงานทำ จำแนกตามกลุ่มอายุ ชั่วโมงการทำงานต่อสัปดาห์ การมีเวลาเหลือพอที่จะทำงานเพิ่มขึ้น
- ตารางที่ 13 จำนวนผู้ว่างงาน ที่หางานทำ จำแนกตามระยะเวลาที่หางานทำ ระดับการศึกษาที่สำเร็จ
- ตารางที่ 14 จำนวนผู้ว่างงาน ที่เคยทำงานมาก่อน จำแนกตามอาชีพที่ทำครั้งสุดท้าย อุตสาหกรรมที่ทำครั้งสุดท้าย
- ตารางที่ 15 ลูกจ้าง จำแนกตามค่าจ้างเฉลี่ย ผลประโยชน์อื่นๆ ที่ได้รับ อุตสาหกรรม
- ตารางที่ 16 ลูกจ้างเอกชน จำแนกตามค่าจ้างเฉลี่ย ผลประโยชน์อื่นๆ ที่ได้รับ อุตสาหกรรม
- ตารางที่ 17 ลูกจ้างรัฐบาล จำแนกตามค่าจ้างเฉลี่ย ผลประโยชน์อื่นๆ ที่ได้รับ อุตสาหกรรม
- ตารางที่ 18 ลูกจ้าง จำแนกตาม อาชีพ ระดับของรายได้
- ตารางที่ 19 ลูกจ้าง จำแนกตาม อุตสาหกรรม ระดับของรายได้

ภาคกลาง

## ตารางสถิติในรูป Format Excel ภาคกลาง

- ตารางที่ 1 จำนวนประชากร จำแนกตามกลุ่มอายุ สถานภาพแรงงาน
- ตารางที่ 2 จำนวนประชากรอายุ 15 ปี ขึ้นไป จำแนกตามสถานภาพสมรส สถานภาพแรงงาน
- ตารางที่ 3 จำนวนประชากรอายุ 15 ปีขึ้นไป จำแนกตามระดับการศึกษาที่สำเร็จ สถานภาพแรงงาน
- ตารางที่ 4 ผู้มีงานทำ จำแนกตามระดับการศึกษาที่สำเร็จ อาชีพ
- ตารางที่ 5 ผู้มีงานทำ จำแนกตามระดับการศึกษาที่สำเร็จ อุตสาหกรรม
- ตารางที่ 6 ผู้มีงานทำ จำแนกตามสถานภาพการทำงาน อาชีพ
- ตารางที่ 7 ผู้มีงานทำ จำแนกตามสถานภาพการทำงาน อุตสาหกรรม
- ตารางที่ 8 จำนวนผู้มีงานทำ จำแนกตามอาชีพ และอุตสาหกรรม
- ตารางที่ 9 ผู้มีงานทำ จำแนกตามอาชีพ จำนวนชั่วโมงทำงานต่อสัปดาห์ การมีเวลาเหลือพอที่จะทำงานเพิ่มขึ้น
- ตารางที่ 10 ผู้มีงานทำ จำแนกตามอุตสาหกรรม จำนวนชั่วโมงทำงานต่อสัปดาห์ การมีเวลาเหลือพอที่จะทำงานเพิ่มขึ้น
- ตารางที่ 11 ผู้มีงานทำ จำแนกตามสถานภาพการทำงาน จำนวนชั่วโมงทำงานต่อสัปดาห์ การมีเวลาเหลือพอที่จะทำงานเพิ่มขึ้น
- ตารางที่ 12 ผู้มีงานทำ จำแนกตามกลุ่มอายุ ชั่วโมงการทำงานต่อสัปดาห์ การมีเวลาเหลือพอที่จะทำงานเพิ่มขึ้น
- ตารางที่ 13 จำนวนผู้ว่างงาน ที่หางานทำ จำแนกตามระยะเวลาที่หางานทำ ระดับการศึกษาที่สำเร็จ
- ตารางที่ 14 จำนวนผู้ว่างงาน ที่เคยทำงานมาก่อน จำแนกตามอาชีพที่ทำครั้งสุดท้าย อุตสาหกรรมที่ทำครั้งสุดท้าย
- ตารางที่ 15 ลูกจ้าง จำแนกตามค่าจ้างเฉลี่ย ผลประโยชน์อื่นๆ ที่ได้รับ อุตสาหกรรม
- ตารางที่ 16 ลูกจ้างเอกชน จำแนกตามค่าจ้างเฉลี่ย ผลประโยชน์อื่นๆ ที่ได้รับ อุตสาหกรรม
- ตารางที่ 17 ลูกจ้างรัฐบาล จำแนกตามค่าจ้างเฉลี่ย ผลประโยชน์อื่นๆ ที่ได้รับ อุตสาหกรรม
- ตารางที่ 18 ลูกจ้าง จำแนกตาม อาชีพ ระดับของรายได้
- ตารางที่ 19 ลูกจ้าง จำแนกตาม อุตสาหกรรม ระดับของรายได้

ภาคเหนือ

## ตารางสถิติในรูป Format Excel ภาคเหนือ

- ตารางที่ 1 จำนวนประชากร จำแนกตามกลุ่มอายุ สถานภาพแรงงาน
- ตารางที่ 2 จำนวนประชากรอายุ 15 ปี ขึ้นไป จำแนกตามสถานภาพสมรส สถานภาพแรงงาน
- ตารางที่ 3 จำนวนประชากรอายุ 15 ปีขึ้นไป จำแนกตามระดับการศึกษาที่สำเร็จ สถานภาพแรงงาน
- ตารางที่ 4 ผู้มีงานทำ จำแนกตามระดับการศึกษาที่สำเร็จ อาชีพ
- ตารางที่ 5 ผู้มีงานทำ จำแนกตามระดับการศึกษาที่สำเร็จ อุตสาหกรรม
- ตารางที่ 6 ผู้มีงานทำ จำแนกตามสถานภาพการทำงาน อาชีพ
- ตารางที่ 7 ผู้มีงานทำ จำแนกตามสถานภาพการทำงาน อุตสาหกรรม
- ตารางที่ 8 จำนวนผู้มีงานทำ จำแนกตามอาชีพ และอุตสาหกรรม
- ตารางที่ 9 ผู้มีงานทำ จำแนกตามอาชีพ จำนวนชั่วโมงทำงานต่อสัปดาห์ การมีเวลาเหลือพอที่จะทำงานเพิ่มขึ้น
- ตารางที่ 10 ผู้มีงานทำ จำแนกตามอุตสาหกรรม จำนวนชั่วโมงทำงานต่อสัปดาห์ การมีเวลาเหลือพอที่จะทำงานเพิ่มขึ้น
- ตารางที่ 11 ผู้มีงานทำ จำแนกตามสถานภาพการทำงาน จำนวนชั่วโมงทำงานต่อสัปดาห์ การมีเวลาเหลือพอที่จะทำงานเพิ่มขึ้น
- ตารางที่ 12 ผู้มีงานทำ จำแนกตามกลุ่มอายุ ชั่วโมงการทำงานต่อสัปดาห์ การมีเวลาเหลือพอที่จะทำงานเพิ่มขึ้น
- ตารางที่ 13 จำนวนผู้ว่างงาน ที่หางานทำ จำแนกตามระยะเวลาที่หางานทำ ระดับการศึกษาที่สำเร็จ
- ตารางที่ 14 จำนวนผู้ว่างงาน ที่เคยทำงานมาก่อน จำแนกตามอาชีพที่ทำครั้งสุดท้าย อุตสาหกรรมที่ทำครั้งสุดท้าย
- ตารางที่ 15 ลูกจ้าง จำแนกตามค่าจ้างเฉลี่ย ผลประโยชน์อื่นๆ ที่ได้รับ อุตสาหกรรม
- ตารางที่ 16 ลูกจ้างเอกชน จำแนกตามค่าจ้างเฉลี่ย ผลประโยชน์อื่นๆ ที่ได้รับ อุตสาหกรรม
- ตารางที่ 17 ลูกจ้างรัฐบาล จำแนกตามค่าจ้างเฉลี่ย ผลประโยชน์อื่นๆ ที่ได้รับ อุตสาหกรรม
- ตารางที่ 18 ลูกจ้าง จำแนกตาม อาชีพ ระดับของรายได้
- ตารางที่ 19 ลูกจ้าง จำแนกตาม อุตสาหกรรม ระดับของรายได้

ภาคตะวันออกเฉียงเหนือ

## ตารางสถิติในรูป Format Excel ภาคตะวันออกเฉียงเหนือ

- ตารางที่ 1 จำนวนประชากร จำแนกตามกลุ่มอายุ สถานภาพแรงงาน
- ตารางที่ 2 จำนวนประชากรอายุ 15 ปี ขึ้นไป จำแนกตามสถานภาพสมรส สถานภาพแรงงาน
- ตารางที่ 3 จำนวนประชากรอายุ 15 ปีขึ้นไป จำแนกตามระดับการศึกษาที่สำเร็จ สถานภาพแรงงาน
- ตารางที่ 4 ผู้มีงานทำ จำแนกตามระดับการศึกษาที่สำเร็จ อาชีพ
- ตารางที่ 5 ผู้มีงานทำ จำแนกตามระดับการศึกษาที่สำเร็จ อุตสาหกรรม
- ตารางที่ 6 ผู้มีงานทำ จำแนกตามสถานภาพการทำงาน อาชีพ
- ตารางที่ 7 ผู้มีงานทำ จำแนกตามสถานภาพการทำงาน อุตสาหกรรม
- ตารางที่ 8 จำนวนผู้มีงานทำ จำแนกตามอาชีพ และอุตสาหกรรม
- ตารางที่ 9 ผู้มีงานทำ จำแนกตามอาชีพ จำนวนชั่วโมงทำงานต่อสัปดาห์ การมีเวลาเหลือพอที่จะทำงานเพิ่มขึ้น
- ตารางที่ 10 ผู้มีงานทำ จำแนกตามอุตสาหกรรม จำนวนชั่วโมงทำงานต่อสัปดาห์ การมีเวลาเหลือพอที่จะทำงานเพิ่มขึ้น
- ตารางที่ 11 ผู้มีงานทำ จำแนกตามสถานภาพการทำงาน จำนวนชั่วโมงทำงานต่อสัปดาห์ การมีเวลาเหลือพอที่จะทำงานเพิ่มขึ้น
- ตารางที่ 12 ผู้มีงานทำ จำแนกตามกลุ่มอายุ ชั่วโมงการทำงานต่อสัปดาห์ การมีเวลาเหลือพอที่จะทำงานเพิ่มขึ้น
- ตารางที่ 13 จำนวนผู้ว่างงาน ที่หางานทำ จำแนกตามระยะเวลาที่หางานทำ ระดับการศึกษาที่สำเร็จ และ เพศ
- ตารางที่ 14 จำนวนผู้ว่างงาน ที่เคยทำงานมาก่อน จำแนกตามอาชีพที่ทำครั้งสุดท้าย อุตสาหกรรมที่ทำครั้งสุดท้าย
- ตารางที่ 15 ลูกจ้าง จำแนกตามค่าจ้างเฉลี่ย ผลประโยชน์อื่นๆ ที่ได้รับ อุตสาหกรรม
- ตารางที่ 16 ลูกจ้างเอกชน จำแนกตามค่าจ้างเฉลี่ย ผลประโยชน์อื่นๆ ที่ได้รับ อุตสาหกรรม
- ตารางที่ 17 ลูกจ้างรัฐบาล จำแนกตามค่าจ้างเฉลี่ย ผลประโยชน์อื่นๆ ที่ได้รับ อุตสาหกรรม
- ตารางที่ 18 ลูกจ้าง จำแนกตาม อาชีพ ระดับของรายได้
- ตารางที่ 19 ลูกจ้าง จำแนกตาม อุตสาหกรรม ระดับของรายได้

ภาคใต้



## ตารางสถิติในรูป Format Excel ภาคใต้

- ตารางที่ 1 จำนวนประชากร จำแนกตามกลุ่มอายุ สถานภาพแรงงาน
- ตารางที่ 2 จำนวนประชากรอายุ 15 ปี ขึ้นไป จำแนกตามสถานภาพสมรส สถานภาพแรงงาน
- ตารางที่ 3 จำนวนประชากรอายุ 15 ปีขึ้นไป จำแนกตามระดับการศึกษาที่สำเร็จ สถานภาพแรงงาน
- ตารางที่ 4 ผู้มีงานทำ จำแนกตามระดับการศึกษาที่สำเร็จ อาชีพ
- ตารางที่ 5 ผู้มีงานทำ จำแนกตามระดับการศึกษาที่สำเร็จ อุตสาหกรรม
- ตารางที่ 6 ผู้มีงานทำ จำแนกตามสถานภาพการทำงาน อาชีพ
- ตารางที่ 7 ผู้มีงานทำ จำแนกตามสถานภาพการทำงาน อุตสาหกรรม
- ตารางที่ 8 จำนวนผู้มีงานทำ จำแนกตามอาชีพ และอุตสาหกรรม
- ตารางที่ 9 ผู้มีงานทำ จำแนกตามอาชีพ จำนวนชั่วโมงทำงานต่อสัปดาห์ การมีเวลาเหลือพอที่จะทำงานเพิ่มขึ้น
- ตารางที่ 10 ผู้มีงานทำ จำแนกตามอุตสาหกรรม จำนวนชั่วโมงทำงานต่อสัปดาห์ การมีเวลาเหลือพอที่จะทำงานเพิ่มขึ้น
- ตารางที่ 11 ผู้มีงานทำ จำแนกตามสถานภาพการทำงาน จำนวนชั่วโมงทำงานต่อสัปดาห์ การมีเวลาเหลือพอที่จะทำงานเพิ่มขึ้น
- ตารางที่ 12 ผู้มีงานทำ จำแนกตามกลุ่มอายุ ชั่วโมงการทำงานต่อสัปดาห์ การมีเวลาเหลือพอที่จะทำงานเพิ่มขึ้น
- ตารางที่ 13 จำนวนผู้ว่างงาน ที่หางานทำ จำแนกตามระยะเวลาที่หางานทำ ระดับการศึกษาที่สำเร็จ
- ตารางที่ 14 จำนวนผู้ว่างงาน ที่เคยทำงานมาก่อน จำแนกตามอาชีพที่ทำครั้งสุดท้าย อุตสาหกรรมที่ทำครั้งสุดท้าย
- ตารางที่ 15 ลูกจ้าง จำแนกตามค่าจ้างเฉลี่ย ผลประโยชน์อื่นๆ ที่ได้รับ อุตสาหกรรม
- ตารางที่ 16 ลูกจ้างเอกชน จำแนกตามค่าจ้างเฉลี่ย ผลประโยชน์อื่นๆ ที่ได้รับ อุตสาหกรรม
- ตารางที่ 17 ลูกจ้างรัฐบาล จำแนกตามค่าจ้างเฉลี่ย ผลประโยชน์อื่นๆ ที่ได้รับ อุตสาหกรรม
- ตารางที่ 18 ลูกจ้าง จำแนกตาม อาชีพ ระดับของรายได้
- ตารางที่ 19 ลูกจ้าง จำแนกตาม อุตสาหกรรม ระดับของรายได้